

DATOS DE LOS REGISTROS DEL
SERVICIO PÚBLICO DE EMPLEO ESTATAL

DEMANDANTES
DE EMPLEO, PARO,
CONTRATOS Y
PRESTACIONES
POR DESEMPLEO



M A R Z O
2 0 0 9

NOTA PREVIA

A lo largo del mes de marzo de 2009 se ha completado el proceso de adecuación de la estadística a la nueva CNAE 2009.

Esta adecuación se ha realizado reasignando a cada demandante la actividad económica correspondiente al empleador de su último contrato. El resultado de este proceso ha sido la actualización de los datos de actividad económica de todos los demandantes de empleo.

Durante este proceso de verificación y reasignación, se han detectado demandantes pertenecientes inicialmente al colectivo sin empleo anterior que en algún momento habían tenido un contrato.

Al igual que el resto, estos demandantes han sido reclasificados correctamente en el grupo de actividad económica que le corresponde a cada uno en función de su último contrato.

Así pues, las variaciones en la estadística originadas por la adecuación a la CNAE 2009 se deben a la reclasificación que la propia CNAE establece respecto de la anterior CNAE 1993 y al proceso de verificación de los datos de actividad económica de todos los demandantes del Colectivo Sin Empleo Anterior.

Con el objeto de dar coherencia al conjunto de la estadística del año 2009, se han reconstruido los datos correspondientes a los meses de enero y febrero utilizando el mismo procedimiento exhaustivo ya descrito, por lo que las series estadísticas de este año estarán rigurosamente referidas a la nueva CNAE 2009.

Para la confección de las series interanuales, se ha realizado una reconstrucción de los datos correspondientes a cada mes del año 2008 mediante un procedimiento de estimación basado en la ponderación por variaciones porcentuales inducidas en el total por la adecuación exhaustiva de los datos completos durante el año 2009.

CONTENIDO

	Pág.
PARO REGISTRADO	5
CONTRATOS	11
ANEXO 1 Demandantes de Empleo y Paro Registrado	17
ANEXO 2 Contratos Registrados	45
PRESTACIONES	61

PARO REGISTRADO

El número de desempleados registrados en las Oficinas de los Servicios Públicos de Empleo, al finalizar el mes de marzo, se ha incrementado en 123.543 personas en relación con el mes anterior. En valores relativos, el aumento del paro es de un 3,55%. De esta forma el paro registrado se ha situado en 3.605.402.

En marzo de 2008 el desempleo bajó en 14.356 parados respecto al mes anterior. Por otra parte, desde marzo de 2008, el paro se ha incrementado en 1.304.427 personas (56,69%).

EVOLUCIÓN DEL PARO REGISTRADO

2005 - 2009

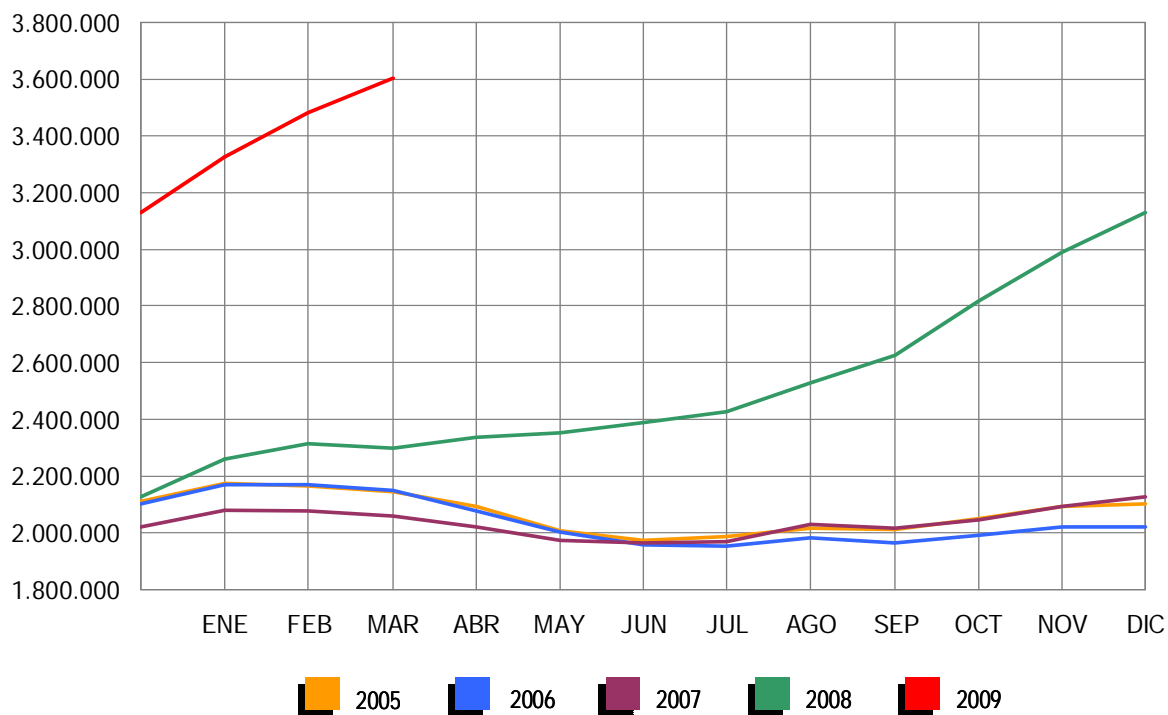

En términos desestacionalizados, el desempleo se ha situado en 3.483.480, lo que supone 157.922 parados más que el valor desestacionalizado del paro registrado en febrero. Para realizar la estimación se han utilizado los mismos coeficientes que en la publicación técnica «Síntesis de Indicadores Económicos» del Ministerio de Economía y Hacienda.

Por sectores económicos, el paro registrado presenta las siguientes variaciones respecto a febrero: En Agricultura se incrementa en 7.684 (8,93%); en Industria sube en 20.322 (4,34%); en Construcción se incrementa en 16.613 (2,35%); en Servicios sube en 57.891 (2,87%). Por último, el colectivo Sin Empleo Anterior se incrementa en 21.033 personas (10,34%).

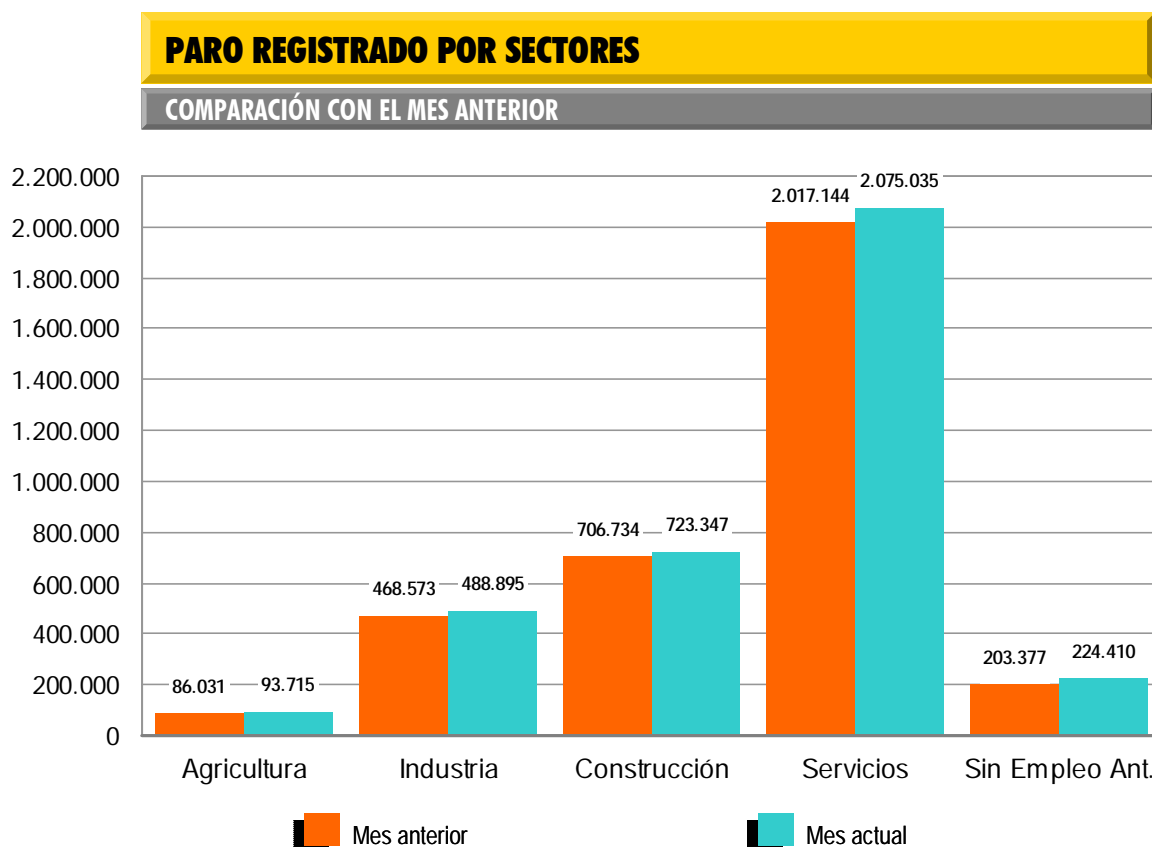

El desempleo masculino se sitúa en 1.821.150 al subir 65.181 (3,71%) y el femenino en 1.784.252, al incrementarse en 58.362 (3,38%) en relación al mes de febrero. Si lo comparamos con marzo de 2008, el paro masculino sube en 852.665 (88,04%) personas y el femenino se incrementa en 451.762 (33,90%).

Por su parte, el desempleo de los jóvenes menores de 25 años sube en marzo en 20.837 personas (4,71%) respecto al mes anterior y el paro de 25 y más años aumenta en 102.706 (3,38%).

El paro registrado sube en todas las Comunidades, entre las que destacan: Andalucía (19.866) y Cataluña (18.865).

En cuanto a las provincias, el desempleo registrado desciende en Huelva (-133). En cambio, sube en las 51 restantes, encabezadas por Madrid (18.128) y Barcelona (16.135).

PARO REGISTRADO POR SEXO Y EDAD

MARZO 2009

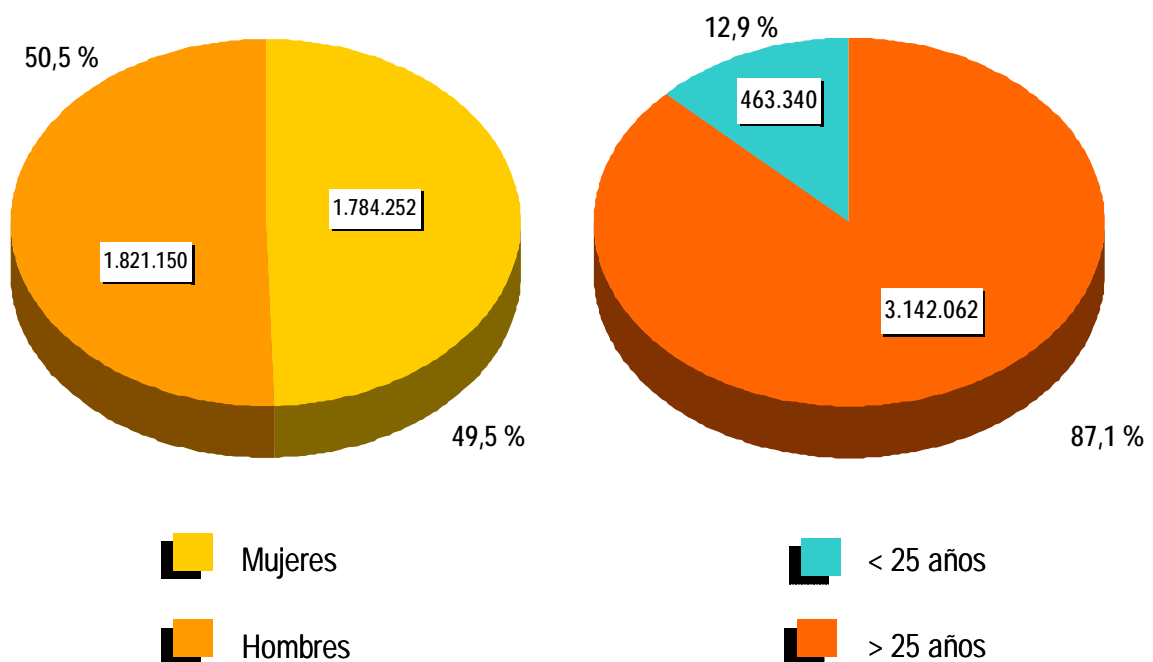

CONTRATOS

NOTA PREVIA

Nueva metodología en la estadística de contratos

Desde enero de 2007 se inicia una nueva clasificación de los contratos indefinidos. Los contratos indefinidos ordinarios no acogidos a fomento de la contratación indefinida incluyen, desde enero de 2007, tanto los bonificados como los no bonificados.

(*) Ley 12/2001, de medidas urgentes de reforma del mercado de trabajo para el incremento del empleo y la mejora de su calidad.

El número de contratos registrados durante el mes de marzo ha sido de 1.061.112. Supone una reducción de 224.532 (-17,46%) sobre el mismo mes del año 2008. Por su parte, la contratación acumulada en los primeros tres meses de 2009 ha alcanzado la cifra de 3.203.563, lo que supone 1.090.743 contratos menos (-25,40%) que en igual periodo del año anterior.

En marzo de 2009 se han registrado 121.228 contratos de trabajo de carácter indefinido. Representan el 11,42% de todos los contratos. Supone un descenso de 46.905 (-27,90%) sobre igual mes del año anterior. En magnitudes acumuladas, se han realizado 356.112 contratos hasta marzo de 2009. Representa una reducción de 194.919 (-35,37%) sobre el mismo periodo del año 2008.

EVOLUCIÓN MENSUAL DE LOS CONTRATOS REGISTRADOS

2008 - 2009

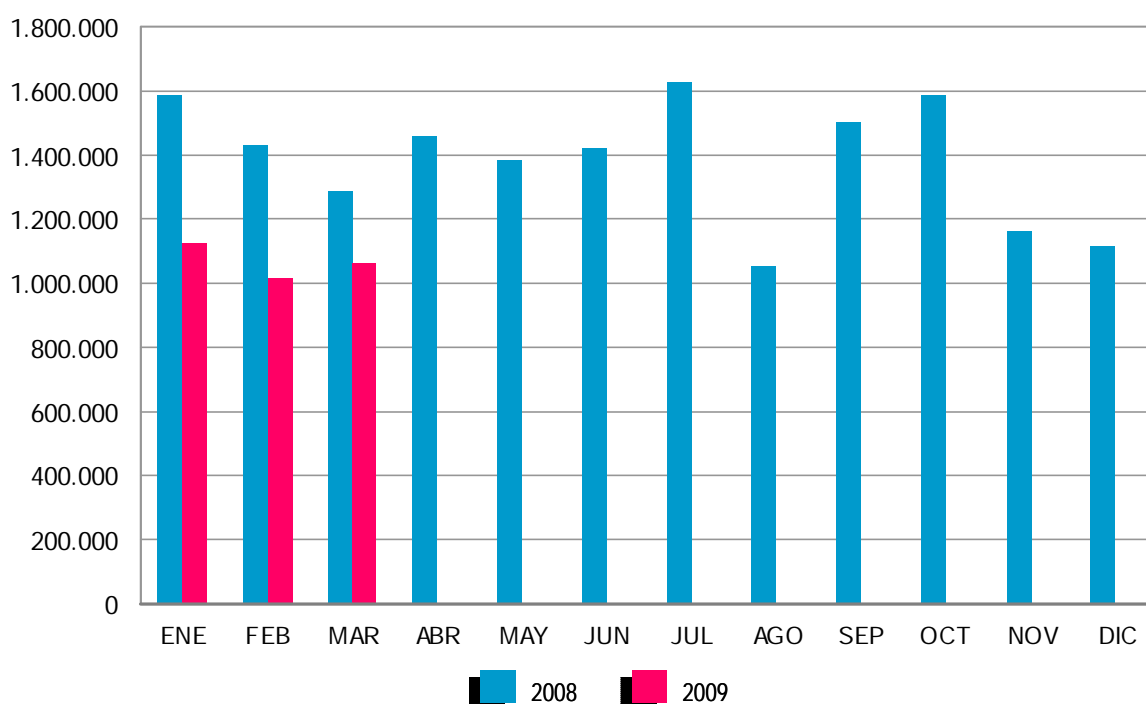

Los contratos indefinidos del mes de marzo se dividen, en cuanto a la duración de su jornada, en 81.326 a tiempo completo y 39.902 a tiempo parcial. Los primeros han tenido una bajada, respecto a marzo de 2008, de 39.336 (-32,60%) y los segundos se han reducido en 7.569 (-15,94%).

En términos acumulados, los contratos indefinidos a tiempo completo alcanzan en los tres primeros meses de este ejercicio un total de 246.938: el 39,13% menos que en igual periodo del año 2008. Los contratos indefinidos a tiempo parcial, que suponen un total de 109.174, registran un descenso de 24,88% en relación a igual periodo del año anterior.

El resto de contratos, hasta completar el total de 1.061.112 del mes de marzo de 2009, son 7.252 de carácter formativo y 932.632 otro tipo de contratos temporales. Dentro de este último grupo destacan: Obra o Servicio Determinado -de jornada a tiempo completo-, con 318.139 (29,98%), seguido de Eventuales por Circunstancia de la Producción -con jornada a tiempo completo-, 296.625 (27,95%). Los contratos temporales con jornada a tiempo parcial ascienden a 240.367 (22,65%).

EVOLUCIÓN MENSUAL DE LOS CONTRATOS INDEFINIDOS A TIEMPO COMPLETO

2008 - 2009

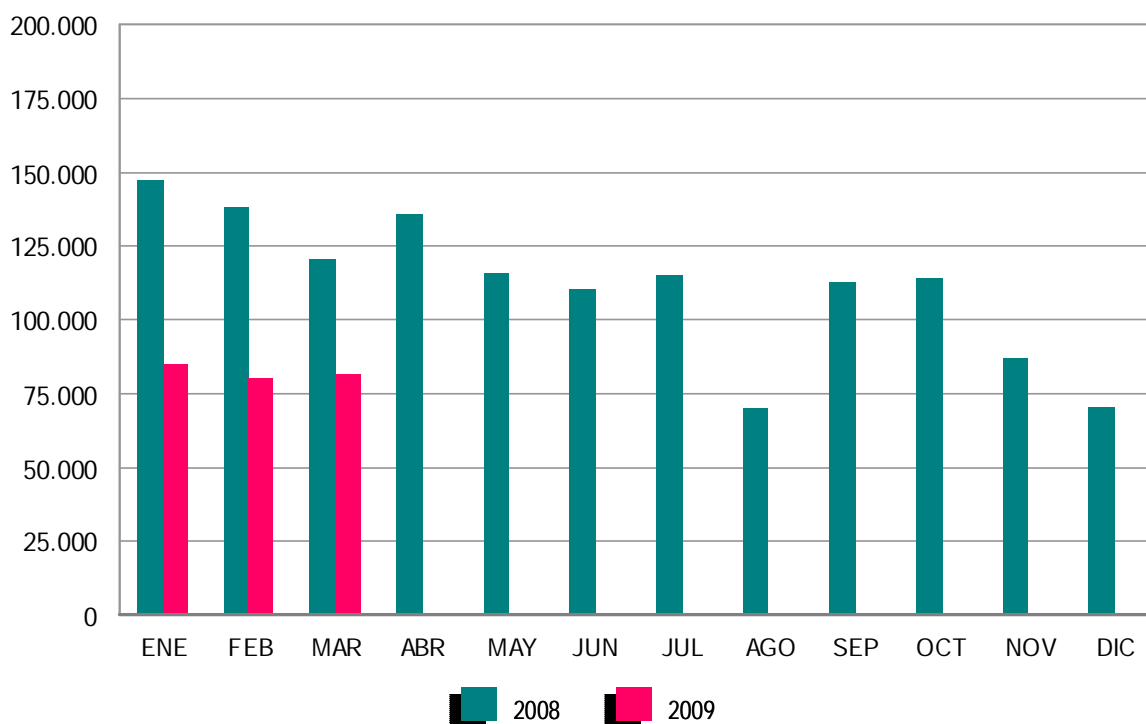

EVOLUCIÓN MENSUAL DE LOS CONTRATOS INDEFINIDOS A TIEMPO PARCIAL

2008 - 2009

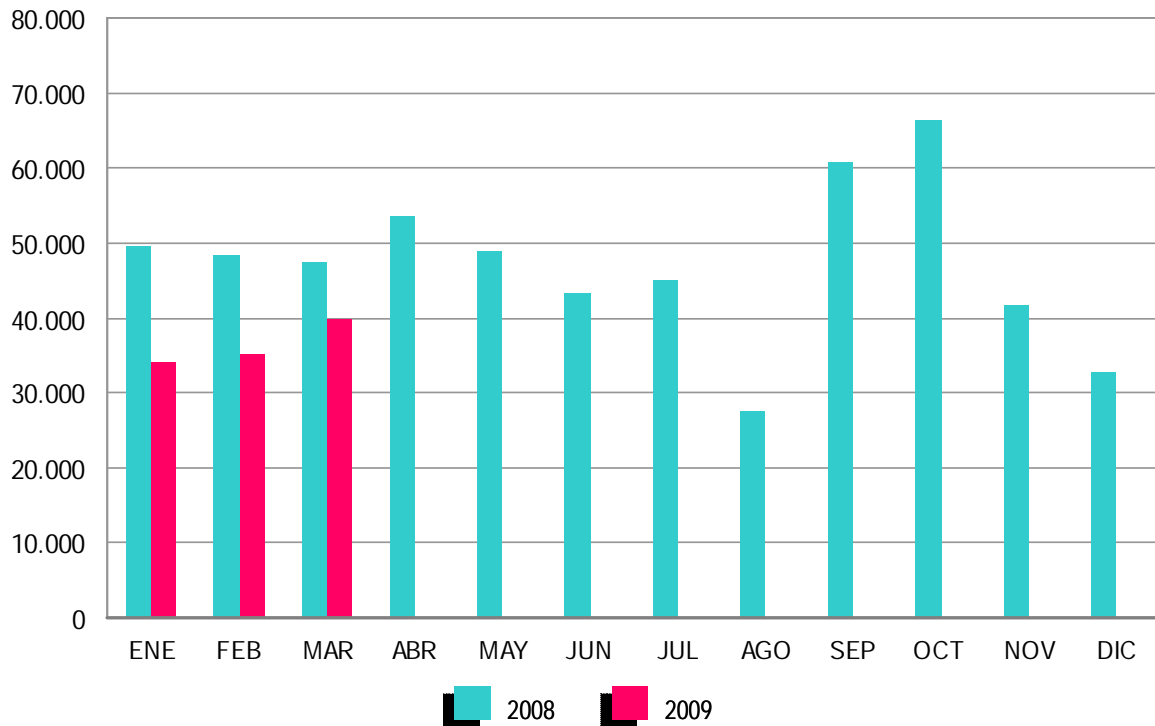

ANEXO 1

**DEMANDANTES DE
EMPLEO Y PARO
REGISTRADO**

MARZO 2009

DEMANDANTES DE EMPLEO SEGÚN COLECTIVO POR SEXO, EDAD Y SECTOR DE ACTIVIDAD ECONÓMICA

	TOTAL	OCUPADOS	CON DISP.LIMIT./ DDAN EMP.ESPEC. *	DENOS		
				TOTAL	OTROS NO OCUPADOS/TEASS	PARADOS REGISTRADOS
TOTAL	4.863.562	815.203	178.841	3.869.518	264.116	3.605.402
SEXO:						
HOMBRES	2.407.235	391.967	110.037	1.905.231	84.081	1.821.150
MUJERES	2.456.327	423.236	68.804	1.964.287	180.035	1.784.252
MENORES DE 25 AÑOS:						
HOMBRES	351.310	37.588	11.148	302.574	31.932	270.642
MUJERES	272.623	33.508	7.177	231.938	39.240	192.698
TOTAL	623.933	71.096	18.325	534.512	71.172	463.340
MAYORES DE 25 AÑOS:						
HOMBRES	2.055.925	354.379	98.889	1.602.657	52.149	1.550.508
MUJERES	2.183.704	389.728	61.627	1.732.349	140.795	1.591.554
TOTAL	4.239.629	744.107	160.516	3.335.006	192.944	3.142.062
SECTOR:						
AGRICULTURA	348.807	126.960	9.590	212.257	118.542	93.715
INDUSTRIA	672.976	151.443	24.275	497.258	8.363	488.895
CONSTRUCCIÓN	846.498	67.457	32.407	746.634	23.287	723.347
SERVICIOS	2.701.435	457.846	95.734	2.147.855	72.820	2.075.035
SIN EMPLEO ANTERIOR	293.846	11.497	16.835	265.514	41.104	224.410

DEMANDANTES DE EMPLEO SEGÚN COLECTIVO POR COMUNIDADES AUTÓNOMAS

COMUNIDADES AUTÓNOMAS	TOTAL	OCUPADOS	CON DISP.LIMIT./ DDAN EMP.ESPEC. *	DENOS		
				TOTAL	OTROS NO OCUPADOS/TEASS	PARADOS REGISTRADOS
ANDALUCÍA	1.241.673	225.697	37.381	978.595	184.531	794.064
ARAGÓN	110.898	23.223	4.312	83.363	3.440	79.923
ASTURIAS	101.547	21.174	3.492	76.881	2.500	74.381
ILLES BALEARS	117.413	36.913	4.556	75.944	791	75.153
CANARIAS	270.266	20.464	8.134	241.668	3.324	238.344
CANTABRIA	52.939	10.582	2.899	39.458	902	38.556
CASTILLA LA MANCHA	213.507	29.560	7.497	176.450	3.399	173.051
CASTILLA Y LEÓN	221.817	36.389	7.907	177.521	4.951	172.570
CATALUÑA	642.507	107.532	30.717	504.258	5.906	498.352
COM. VALENCIANA	544.955	84.953	18.223	441.779	9.197	432.582
EXTREMADURA	168.536	30.527	5.162	132.847	24.183	108.664
GALICIA	266.064	35.614	12.277	218.173	6.689	211.484
MADRID	511.184	74.755	22.082	414.347	8.674	405.673
MURCIA	138.274	25.810	4.733	107.731	1.842	105.889
NAVARRA	57.647	16.663	2.153	38.831	520	38.311
PAÍS VASCO	157.511	28.656	5.608	123.247	2.157	121.090
LA RIOJA	25.577	4.207	777	20.593	480	20.113
CEUTA	10.543	1.346	365	8.832	281	8.551
MELILLA	10.704	1.138	566	9.000	349	8.651
TOTAL	4.863.562	815.203	178.841	3.869.518	264.116	3.605.402

(*) Son aquellos demandantes, sin empleo, que indican en su solicitud condiciones especiales de trabajo (ej: sólo a domicilio, teletrabajo, en el extranjero, e

MARZO 2009

DEMANDANTES DE EMPLEO NO OCUPADOS (DENOS) POR SEXO, EDAD Y SECTOR DE ACTIVIDAD ECONÓMICA

	TOTAL	VARIACIÓN			
		MENSUAL		ANUAL	
		ABSOLUTA	RELATIVA	ABSOLUTA	RELATIVA
TOTAL	3.869.518	134.706	3,61	1.322.447	51,92
SEXO:					
HOMBRES	1.905.231	68.924	3,75	864.999	83,15
MUJERES	1.964.287	65.782	3,46	457.448	30,36
MENORES DE 25 AÑOS:					
HOMBRES	302.574	11.243	3,86	142.923	89,52
MUJERES	231.938	10.148	4,58	75.059	47,85
TOTAL	534.512	21.391	4,17	217.982	68,87
MAYORES DE 25 AÑOS:					
HOMBRES	1.602.657	57.681	3,73	722.076	82,00
MUJERES	1.732.349	55.634	3,32	382.389	28,33
TOTAL	3.335.006	113.315	3,52	1.104.465	49,52
SECTOR: *					
AGRICULTURA	212.257	20.203	10,52	35.375	20,00
INDUSTRIA	497.258	20.626	4,33	187.782	60,68
CONSTRUCCIÓN	746.634	16.888	2,31	357.113	91,68
SERVICIOS	2.147.855	62.005	2,97	695.507	47,89
SIN EMPLEO ANTERIOR	265.514	14.984	5,98	46.670	21,33

DEMANDANTES DE EMPLEO NO OCUPADOS (DENOS) POR COMUNIDADES AUTÓNOMAS

COMUNIDADES AUTÓNOMAS	TOTAL	VARIACIÓN			
		MENSUAL		ANUAL	
		ABSOLUTA	RELATIVA	ABSOLUTA	RELATIVA
ANDALUCÍA	978.595	31.666	3,34	267.861	37,69
ARAGÓN	83.363	3.132	3,90	38.141	84,34
ASTURIAS	76.881	598	0,78	21.874	39,77
ILLES BALEARS	75.944	761	1,01	30.090	65,62
CANARIAS	241.668	10.706	4,64	79.688	49,20
CANTABRIA	39.458	1.059	2,76	15.145	62,29
CASTILLA LA MANCHA	176.450	8.558	5,10	66.983	61,19
CASTILLA Y LEÓN	177.521	5.430	3,16	53.706	43,38
CATALUÑA	504.258	18.528	3,81	209.123	70,86
COM. VALENCIANA	441.779	17.454	4,11	192.754	77,40
EXTREMADURA	132.847	1.248	0,95	29.881	29,02
GALICIA	218.173	4.766	2,23	52.560	31,74
MADRID	414.347	18.219	4,60	152.768	58,40
MURCIA	107.731	4.023	3,88	48.668	82,40
NAVARRA	38.831	883	2,33	14.824	61,75
PAÍS VASCO	123.247	5.375	4,56	38.420	45,29
LA RIOJA	20.593	829	4,19	8.281	67,26
CEUTA	8.832	1.254	16,55	1.368	18,33
MELILLA	9.000	217	2,47	312	3,59
TOTAL	3.869.518	134.706	3,61	1.322.447	51,92

(*) Los datos de variación interanual se han calculado adaptando el mismo mes de 2008, mediante estimación, a los sectores de actividad CNAE-09

MARZO 2009

PARO REGISTRADO POR SEXO, EDAD Y SECTOR DE ACTIVIDAD ECONÓMICA

	TOTAL	VARIACIÓN			
		MENSUAL		ANUAL	
		ABSOLUTA	RELATIVA	ABSOLUTA	RELATIVA
TOTAL	3.605.402	123.543	3,55	1.304.427	56,69
SEXO:					
HOMBRES	1.821.150	65.181	3,71	852.665	88,04
MUJERES	1.784.252	58.362	3,38	451.762	33,90
MENORES DE 25 AÑOS:					
HOMBRES	270.642	11.064	4,26	130.201	92,71
MUJERES	192.698	9.773	5,34	62.878	48,43
TOTAL	463.340	20.837	4,71	193.079	71,44
MAYORES DE 25 AÑOS:					
HOMBRES	1.550.508	54.117	3,62	722.464	87,25
MUJERES	1.591.554	48.589	3,15	388.884	32,34
TOTAL	3.142.062	102.706	3,38	1.111.348	54,73
SECTOR: *					
AGRICULTURA	93.715	7.684	8,93	36.648	64,22
INDUSTRIA	488.895	20.322	4,34	186.615	61,74
CONSTRUCCIÓN	723.347	16.613	2,35	357.303	97,61
SERVICIOS	2.075.035	57.891	2,87	680.565	48,80
SIN EMPLEO ANTERIOR	224.410	21.033	10,34	43.296	23,91

PARO REGISTRADO POR COMUNIDADES AUTÓNOMAS

COMUNIDADES AUTÓNOMAS	TOTAL	VARIACIÓN			
		MENSUAL		ANUAL	
		ABSOLUTA	RELATIVA	ABSOLUTA	RELATIVA
ANDALUCÍA	794.064	19.866	2,57	257.473	47,98
ARAGÓN	79.923	2.937	3,81	38.186	91,49
ASTURIAS	74.381	823	1,12	21.907	41,75
ILLES BALEARS	75.153	786	1,06	29.969	66,33
CANARIAS	238.344	10.638	4,67	79.502	50,05
CANTABRIA	38.556	1.071	2,86	15.081	64,24
CASTILLA LA MANCHA	173.051	8.519	5,18	67.393	63,78
CASTILLA Y LEÓN	172.570	5.437	3,25	53.449	44,87
CATALUÑA	498.352	18.865	3,93	206.712	70,88
COM. VALENCIANA	432.582	17.491	4,21	190.746	78,87
EXTREMADURA	108.664	1.427	1,33	29.958	38,06
GALICIA	211.484	4.914	2,38	51.304	32,03
MADRID	405.673	18.128	4,68	151.749	59,76
MURCIA	105.889	3.995	3,92	48.076	83,16
NAVARRA	38.311	932	2,49	14.725	62,43
PAÍS VASCO	121.090	5.437	4,70	38.502	46,62
LA RIOJA	20.113	816	4,23	8.083	67,19
CEUTA	8.551	1.240	16,96	1.356	18,85
MELILLA	8.651	221	2,62	256	3,05
TOTAL	3.605.402	123.543	3,55	1.304.427	56,69

(*) Los datos de variación interanual se han calculado adaptando el mismo mes de 2008, mediante estimación, a los sectores de actividad CNAE-09

MARZO 2009

DEMANDANTES PARADOS SEGÚN OCUPABILIDAD POR SEXO, EDAD Y SECTOR DE ACTIVIDAD ECONÓMICA

	GRADO DE OCUPABILIDAD									
	TOTAL	MUY BAJA	%	BAJA	%	MEDIA	%	ALTA	%	
TOTAL	3.605.402	430.509	11,94	948.038	26,29	1.387.626	38,49	839.229	23,28	
SEXO:										
HOMBRES	1.821.150	161.703	8,88	474.604	26,06	717.381	39,39	467.462	25,67	
MUJERES	1.784.252	268.806	15,07	473.434	26,53	670.245	37,56	371.767	20,84	
MENORES DE 25 AÑOS:										
TOTAL	463.340	7.925	1,71	114.540	24,72	208.354	44,97	132.521	28,60	
HOMBRES	270.642	3.066	1,13	68.490	25,31	120.314	44,46	78.772	29,11	
MUJERES	192.698	4.859	2,52	46.050	23,90	88.040	45,69	53.749	27,89	
>25 AÑOS Y < 45 AÑOS:										
TOTAL	1.971.470	94.522	4,79	501.430	25,43	830.551	42,13	544.967	27,64	
HOMBRES	990.393	28.165	2,84	246.432	24,88	417.949	42,20	297.847	30,07	
MUJERES	981.077	66.357	6,76	254.998	25,99	412.602	42,06	247.120	25,19	
MAYORES DE 45 AÑOS:										
TOTAL	1.170.592	328.062	28,03	332.068	28,37	348.721	29,79	161.741	13,82	
HOMBRES	560.115	130.472	23,29	159.682	28,51	179.118	31,98	90.843	16,22	
MUJERES	610.477	197.590	32,37	172.386	28,24	169.603	27,78	70.898	11,61	
SECTOR:										
AGRICULTURA	93.715	11.244	12,00	24.747	26,41	37.064	39,55	20.660	22,05	
INDUSTRIA	488.895	77.320	15,82	133.758	27,36	171.851	35,15	105.966	21,67	
CONSTRUCCIÓN	723.347	56.718	7,84	206.975	28,61	291.917	40,36	167.737	23,19	
SERVICIOS	2.075.035	240.615	11,60	506.488	24,41	813.084	39,18	514.848	24,81	
SIN EMPLEO ANTERIOR	224.410	44.612	19,88	76.070	33,90	73.710	32,85	30.018	13,38	

DEMANDANTES PARADOS SEGÚN OCUPABILIDAD POR COMUNIDADES AUTÓNOMAS

COMUNIDADES AUTÓNOMAS	GRADO DE OCUPABILIDAD									
	TOTAL	MUY BAJA	%	BAJA	%	MEDIA	%	ALTA	%	
ANDALUCÍA	794.064	110.168	13,87	238.144	29,99	303.154	38,18	142.598	17,96	
ARAGÓN	79.923	7.013	8,77	23.879	29,88	39.734	49,72	9.297	11,63	
ASTURIAS	74.381	7.681	10,33	15.233	20,48	27.878	37,48	23.589	31,71	
ILLES BALEARS	75.153	5.318	7,08	16.966	22,58	32.048	42,64	20.821	27,70	
CANARIAS	238.344	33.653	14,12	56.380	23,65	91.876	38,55	56.435	23,68	
CANTABRIA	38.556	3.798	9,85	7.161	18,57	14.326	37,16	13.271	34,42	
CASTILLA LA MANCHA	173.051	17.343	10,02	46.333	26,77	74.148	42,85	35.227	20,36	
CASTILLA Y LEÓN	172.570	22.852	13,24	46.389	26,88	70.156	40,65	33.173	19,22	
CATALUÑA	498.352	67.131	13,47	175.976	35,31	187.218	37,57	68.027	13,65	
COM. VALENCIANA	432.582	42.722	9,88	96.552	22,32	152.158	35,17	141.150	32,63	
EXTREMADURA	108.664	18.310	16,85	30.808	28,35	41.547	38,23	17.999	16,56	
GALICIA	211.484	34.299	16,22	56.968	26,94	81.545	38,56	38.672	18,29	
MADRID	405.673	28.497	7,02	58.307	14,37	157.084	38,72	161.785	39,88	
MURCIA	105.889	10.725	10,13	40.249	38,01	41.758	39,44	13.157	12,43	
NAVARRA	38.311	3.300	8,61	4.736	12,36	13.437	35,07	16.838	43,95	
PAÍS VASCO	121.090	13.473	11,13	22.675	18,73	43.172	35,65	41.770	34,50	
LA RIOJA	20.113	2.159	10,73	6.035	30,01	9.357	46,52	2.562	12,74	
CEUTA	8.551	1.002	11,72	2.931	34,28	3.632	42,47	986	11,53	
MELILLA	8.651	1.065	12,31	2.316	26,77	3.398	39,28	1.872	21,64	
TOTAL	3.605.402	430.509	11,94	948.038	26,29	1.387.626	38,49	839.229	23,28	

MARZO 2009

VARIACIÓN DE DEMANDANTES PARADOS SEGÚN OCUPABILIDAD POR SEXO, EDAD Y SECTOR DE ACTIVIDAD ECONÓMICA

	OCUPABILIDAD									
	TOTAL		MUY BAJA		BAJA		MEDIA		ALTA	
	VAR. MENSUAL	VAR. ANUAL	VAR. MENSUAL	VAR. ANUAL	VAR. MENSUAL	VAR. ANUAL	VAR. MENSUAL	VAR. ANUAL	VAR. MENSUAL	VAR. ANUAL
TOTAL	123.543	1.304.427	10.004	73.848	16.380	265.694	49.054	544.081	48.105	420.804
SEXO:										
HOMBRES	65.181	852.665	4.916	38.406	6.370	183.234	24.769	350.856	29.126	280.169
MUJERES	58.362	451.762	5.088	35.442	10.010	82.460	24.285	193.225	18.979	140.635
MENORES DE 25 AÑOS:										
TOTAL	20.837	193.079	407	2.283	1.978	35.061	9.413	85.544	9.039	70.191
HOMBRES	11.064	130.201	152	1.119	724	24.862	4.793	57.007	5.395	47.213
MUJERES	9.773	62.878	255	1.164	1.254	10.199	4.620	28.537	3.644	22.978
>25 AÑOS Y < 45 AÑOS:										
TOTAL	69.179	778.904	2.706	20.186	8.963	151.373	27.768	333.767	29.742	273.578
HOMBRES	36.443	503.794	1.460	10.382	3.194	101.828	13.796	210.746	17.993	180.838
MUJERES	32.736	275.110	1.246	9.804	5.769	49.545	13.972	123.021	11.749	92.740
MAYORES DE 45 AÑOS:										
TOTAL	33.527	332.444	6.891	51.379	5.439	79.260	11.873	124.770	9.324	77.035
HOMBRES	17.674	218.670	3.304	26.905	2.452	56.544	6.180	83.103	5.738	52.118
MUJERES	15.853	113.774	3.587	24.474	2.987	22.716	5.693	41.667	3.586	24.917
SECTOR: *										
AGRICULTURA	7.684	36.648	424	3.675	1.745	8.284	3.356	14.599	2.159	10.090
INDUSTRIA	20.322	186.615	999	4.838	3.138	39.796	8.355	78.724	7.830	63.257
CONSTRUCCIÓN	16.613	357.303	3.240	15.411	-652	92.539	5.131	148.296	8.894	101.057
SERVICIOS	57.891	680.565	4.422	40.193	5.224	117.333	23.391	287.836	24.854	235.203
SIN EMPLEO ANTERIOR	21.033	43.296	919	9.730	6.925	7.741	8.821	14.626	4.368	11.198

VARIACIÓN DE DEMANDANTES PARADOS SEGÚN OCUPABILIDAD POR COMUNIDADES AUTÓNOMAS

COMUNIDADES AUTÓNOMAS	OCUPABILIDAD									
	TOTAL		MUY BAJA		BAJA		MEDIA		ALTA	
	VAR. MENSUAL	VAR. ANUAL	VAR. MENSUAL	VAR. ANUAL	VAR. MENSUAL	VAR. ANUAL	VAR. MENSUAL	VAR. ANUAL	VAR. MENSUAL	VAR. ANUAL
ANDALUCÍA	19.866	257.473	2.634	22.305	3.272	62.536	8.062	110.017	5.898	62.615
ARAGÓN	2.937	38.186	274	933	134	9.283	1.784	22.065	745	5.905
ASTURIAS	823	21.907	32	629	64	3.164	474	9.126	253	8.988
ILLES BALEARS	786	29.969	152	1.096	-270	4.975	-48	12.910	952	10.988
CANARIAS	10.638	79.502	1.310	8.715	1.283	12.018	3.804	29.793	4.241	28.976
CANTABRIA	1.071	15.081	105	486	45	2.015	330	5.912	591	6.668
CASTILLA LA MANCHA	8.519	67.393	572	2.508	1.202	13.958	3.603	31.525	3.142	19.402
CASTILLA Y LEÓN	5.437	53.449	512	2.558	460	11.363	2.716	25.972	1.749	13.556
CATALUÑA	18.865	206.712	1.563	11.561	4.759	65.984	7.638	89.247	4.905	39.920
COM. VALENCIANA	17.491	190.746	1.115	9.538	2.021	32.396	5.937	68.457	8.418	80.355
EXTREMADURA	1.427	29.958	180	1.258	101	6.005	806	15.006	340	7.689
GALICIA	4.914	51.304	393	3.275	893	11.292	2.309	23.849	1.319	12.888
MADRID	18.128	151.749	386	4.220	669	5.929	6.529	55.246	10.544	86.354
MURCIA	3.995	48.076	511	3.056	920	17.743	1.789	20.261	775	7.016
NAVARRA	932	14.725	61	593	-36	837	255	4.792	652	8.503
PAÍS VASCO	5.437	38.502	134	1.047	484	4.655	2.030	14.376	2.789	18.424
LA RIOJA	816	8.083	32	321	172	1.671	453	4.725	159	1.366
CEUTA	1.240	1.356	20	-287	177	60	492	924	551	659
MELILLA	221	256	18	36	30	-190	91	-122	82	532
TOTAL	123.543	1.304.427	10.004	73.848	16.380	265.694	49.054	544.081	48.105	420.804

(*) Los datos de variación interanual se han calculado adaptando el mismo mes de 2008, mediante estimación, a los sectores de actividad CNAE-09

MARZO 2009

PARO REGISTRADO. VARIACIÓN MENSUAL SEGÚN SECTOR DE ACTIVIDAD ECONÓMICA *

MARZO	TOTAL	AGRICULTURA	INDUSTRIA	CONSTRUCCIÓN	SERVICIOS	SIN EMPLEO ANTERIOR
1997	-36.108	7.310	-6.766	-11.652	-23.210	-1.789
1998	-29.342	4.063	-6.674	-12.483	-13.688	-560
1999	-30.745	-2.587	-2.673	-6.789	-19.371	675
2000	-37.420	-2.592	-5.558	-7.078	-23.302	1.110
2001	-12.268	1.973	-3.033	-4.542	-6.433	-233
2002	-66.804	-7.305	-5.073	1.995	-57.273	853
2003	-16.717	371	-2.344	-3.875	-16.037	5.167
2004	-37.753	800	-4.883	-5.002	-30.837	2.169
2005	-20.585	2.370	1.332	-206	-25.323	1.242
2006	-20.747	-12	-3.459	-6.766	-13.364	2.854
2007	-15.824	899	-1.223	-4.460	-14.308	3.268
2008	-14.356	-8.527	1.328	11.727	-22.105	3.221
2008*	-14.356	-8.411	1.266	11.421	-22.170	3.538
2009	123.543	7.684	20.322	16.613	57.891	21.033

(*) Los datos anteriores a Mayo 2005 (fecha de entrada en funcionamiento del SISPE) son reconstruidos.

Desde enero de 1997 hasta enero de 2001, la estimación está basada en datos agregados.

2008* Los datos se han calculado adaptándolos, mediante estimación, a los sectores de actividad CNAE-09

MARZO 2009

EVOLUCIÓN MENSUAL DEL PARO REGISTRADO

	AÑO 2008			AÑO 2009		
	TOTAL	% DE VARIACIÓN		TOTAL	% DE VARIACIÓN	
		MENSUAL	ANUAL		MENSUAL	ANUAL
ENERO	2.261.925	6,22	8,62	3.327.801	6,35	47,12
FEBRERO	2.315.331	2,36	11,57	3.481.859	4,63	50,38
MARZO	2.300.975	-0,62	11,73	3.605.402	3,55	56,69
ABRIL	2.338.517	1,63	15,59			
MAYO	2.353.575	0,64	19,28			
JUNIO	2.390.424	1,57	21,60			
JULIO	2.426.916	1,53	23,17			
AGOSTO	2.530.001	4,25	24,74			
SEPTIEMBRE	2.625.368	3,77	30,14			
OCTUBRE	2.818.026	7,34	37,56			
NOVIEMBRE	2.989.269	6,08	42,72			
DICIEMBRE	3.128.963	4,67	46,93			

EVOLUCIÓN DEL PARO REGISTRADO (SERIES) *

MARZO	TOTAL	VARIACIONES			
		MENSUAL		ANUAL	
		ABSOLUTA	RELATIVA	ABSOLUTA	RELATIVA
1997	2.751.554	-36.108	-1,30	-217.918	-7,34
1998	2.524.004	-29.342	-1,15	-227.550	-8,27
1999	2.202.337	-30.745	-1,38	-321.668	-12,74
2000	2.042.332	-37.420	-1,80	-160.005	-7,27
2001	1.981.006	-12.268	-0,62	-61.325	-3,00
2002	2.083.103	-66.804	-3,11	102.097	5,15
2003	2.163.498	-16.717	-0,77	80.395	3,86
2004	2.181.546	-37.753	-1,70	18.048	0,83
2005	2.144.835	-20.585	-0,95	-36.711	-1,68
2006	2.148.530	-20.747	-0,96	3.695	0,17
2007	2.059.451	-15.824	-0,76	-89.079	-4,15
2008	2.300.975	-14.356	-0,62	241.524	11,73
2009	3.605.402	123.543	3,55	1.304.427	56,69

(*) Los datos anteriores a Mayo 2005 (fecha de entrada en funcionamiento del SISPE) son reconstruidos.

Desde enero de 1997 hasta enero de 2001, la estimación está basada en datos agregados.

MARZO 2009

PARO REGISTRADO SEGÚN SEXO Y EDAD. SERIES *

AÑO 2005	TOTAL	HOMBRES	MUJERES	MENORES DE 25 AÑOS			RESTO EDADES		
				TOTAL	HOMBRES	MUJERES	TOTAL	HOMBRES	MUJERES
ENERO	2.176.599	892.559	1.284.040	280.151	129.581	150.570	1.896.448	762.978	1.133.470
FEBRERO	2.165.420	872.326	1.293.094	283.305	128.872	154.433	1.882.115	743.454	1.138.661
MARZO	2.144.835	863.168	1.281.667	279.384	127.518	151.866	1.865.451	735.650	1.129.801
ABRIL	2.095.945	832.912	1.263.033	270.870	122.455	148.415	1.825.075	710.457	1.114.618
MAYO	2.007.393	782.160	1.225.233	258.851	116.784	142.067	1.748.542	665.376	1.083.166
JUNIO	1.974.860	758.514	1.216.346	255.429	117.422	138.007	1.719.431	641.092	1.078.339
JULIO	1.989.417	763.528	1.225.889	244.257	112.901	131.356	1.745.160	650.627	1.094.533
AGOSTO	2.019.110	790.103	1.229.007	247.222	115.702	131.520	1.771.888	674.401	1.097.487
SEPTIEMBRE	2.013.286	784.260	1.229.026	263.228	123.027	140.201	1.750.058	661.233	1.088.825
OCTUBRE	2.052.861	803.777	1.249.084	278.101	129.430	148.671	1.774.760	674.347	1.100.413
NOVIEMBRE	2.095.580	821.035	1.274.545	286.670	133.641	153.029	1.808.910	687.394	1.121.516
DICIEMBRE	2.102.937	851.963	1.250.974	275.895	133.009	142.886	1.827.042	718.954	1.108.088
AÑO 2006									
ENERO	2.171.503	864.667	1.306.836	288.603	135.602	153.001	1.882.900	729.065	1.153.835
FEBRERO	2.169.277	852.501	1.316.776	290.364	134.131	156.233	1.878.913	718.370	1.160.543
MARZO	2.148.530	833.844	1.314.686	287.058	131.880	155.178	1.861.472	701.964	1.159.508
ABRIL	2.075.676	800.875	1.274.801	268.223	123.307	144.916	1.807.453	677.568	1.129.885
MAYO	2.004.528	762.998	1.241.530	250.912	114.966	135.946	1.753.616	648.032	1.105.584
JUNIO	1.959.754	738.743	1.221.011	238.364	110.984	127.380	1.721.390	627.759	1.093.631
JULIO	1.954.984	739.653	1.215.331	227.120	106.366	120.754	1.727.864	633.287	1.094.577
AGOSTO	1.983.677	768.370	1.215.307	229.555	109.373	120.182	1.754.122	658.997	1.095.125
SEPTIEMBRE	1.966.166	752.747	1.213.419	238.710	112.784	125.926	1.727.456	639.963	1.087.493
OCTUBRE	1.992.836	762.491	1.230.345	250.284	117.179	133.105	1.742.552	645.312	1.097.240
NOVIEMBRE	2.023.164	777.062	1.246.102	255.580	120.064	135.516	1.767.584	656.998	1.110.586
DICIEMBRE	2.022.873	804.274	1.218.599	242.012	117.711	124.301	1.780.861	686.563	1.094.298
AÑO 2007									
ENERO	2.082.508	809.259	1.273.249	253.885	120.081	133.804	1.828.623	689.178	1.139.445
FEBRERO	2.075.275	794.202	1.281.073	255.337	118.488	136.849	1.819.938	675.714	1.144.224
MARZO	2.059.451	781.154	1.278.297	252.105	116.271	135.834	1.807.346	664.883	1.142.463
ABRIL	2.023.124	766.163	1.256.961	242.702	112.844	129.858	1.780.422	653.319	1.127.103
MAYO	1.973.231	743.837	1.229.394	228.223	106.916	121.307	1.745.008	636.921	1.108.087
JUNIO	1.965.869	742.690	1.223.179	230.235	109.643	120.592	1.735.634	633.047	1.102.587
JULIO	1.970.338	755.375	1.214.963	220.524	106.153	114.371	1.749.814	649.222	1.100.592
AGOSTO	2.028.296	799.785	1.228.511	226.321	110.876	115.445	1.801.975	688.909	1.113.066
SEPTIEMBRE	2.017.363	787.351	1.230.012	234.419	114.058	120.361	1.782.944	673.293	1.109.651
OCTUBRE	2.048.577	802.831	1.245.746	235.125	114.303	120.822	1.813.452	688.528	1.124.924
NOVIEMBRE	2.094.473	834.047	1.260.426	243.694	120.504	123.190	1.850.779	713.543	1.137.236
DICIEMBRE	2.129.547	885.139	1.244.408	240.383	123.887	116.496	1.889.164	761.252	1.127.912
AÑO 2008									
ENERO	2.261.925	935.597	1.326.328	262.507	134.062	128.445	1.999.418	801.535	1.197.883
FEBRERO	2.315.331	964.233	1.351.098	271.323	138.904	132.419	2.044.008	825.329	1.218.679
MARZO	2.300.975	968.485	1.332.490	270.261	140.441	129.820	2.030.714	828.044	1.202.670
ABRIL	2.338.517	996.715	1.341.802	277.113	146.095	131.018	2.061.404	850.620	1.210.784
MAYO	2.353.575	1.019.759	1.333.816	277.748	149.047	128.701	2.075.827	870.712	1.205.115
JUNIO	2.390.424	1.051.418	1.339.006	280.579	154.716	125.863	2.109.845	896.702	1.213.143
JULIO	2.426.916	1.086.102	1.340.814	277.978	155.705	122.273	2.148.938	930.397	1.218.541
AGOSTO	2.530.001	1.162.191	1.367.810	289.532	164.466	125.066	2.240.469	997.725	1.242.744
SEPTIEMBRE	2.625.368	1.218.732	1.406.636	319.643	182.190	137.453	2.305.725	1.036.542	1.269.183
OCTUBRE	2.818.026	1.335.865	1.482.161	358.755	204.397	154.358	2.459.271	1.131.468	1.327.803
NOVIEMBRE	2.989.269	1.447.780	1.541.489	385.192	222.161	163.031	2.604.077	1.225.619	1.378.458
DICIEMBRE	3.128.963	1.576.467	1.552.496	385.130	228.947	156.183	2.743.833	1.347.520	1.396.313
AÑO 2009									
ENERO	3.327.801	1.673.235	1.654.566	414.841	244.871	169.970	2.912.960	1.428.364	1.484.596
FEBRERO	3.481.859	1.755.969	1.725.890	442.503	259.578	182.925	3.039.356	1.496.391	1.542.965
MARZO	3.605.402	1.821.150	1.784.252	463.340	270.642	192.698	3.142.062	1.550.508	1.591.554
ABRIL									
MAYO									
JUNIO									
JULIO									
AGOSTO									
SEPTIEMBRE									
OCTUBRE									
NOVIEMBRE									
DICIEMBRE									

(*) Los datos anteriores a mayo 2005 (fecha de entrada en funcionamiento del SISPE) son reconstruidos

MARZO 2009

VARIACIÓN ANUAL DEL PARO REGISTRADO SEGÚN SEXO Y EDAD. SERIES *

	TOTAL	HOMBRES	MUJERES	MENORES DE 25 AÑOS			RESTO EDADES		
				TOTAL	HOMBRES	MUJERES	TOTAL	HOMBRES	MUJERES
AÑO 2005									
ENERO	-2,51	-3,31	-1,94	-10,78	-9,00	-12,26	-1,15	-2,28	-0,38
FEBRERO	-2,43	-3,49	-1,70	-8,95	-7,31	-10,28	-1,36	-2,80	-0,40
MARZO	-1,68	-2,16	-1,36	-6,95	-4,92	-8,59	-0,84	-1,66	-0,30
ABRIL	-3,07	-4,58	-2,06	-8,85	-8,15	-9,42	-2,15	-3,93	-0,98
MAYO	-3,98	-6,92	-2,01	-6,46	-6,39	-6,52	-3,61	-7,02	-1,39
JUNIO	-3,86	-6,92	-1,85	-7,37	-6,07	-8,45	-3,31	-7,07	-0,93
JULIO	-1,23	-4,29	0,78	-4,57	-3,41	-5,54	-0,75	-4,44	1,59
AGOSTO	-1,49	-4,41	0,49	-3,28	-2,87	-3,64	-1,23	-4,67	1,00
SEPTIEMBRE	-1,82	-4,62	0,06	-2,33	-0,90	-3,55	-1,74	-5,28	0,55
OCTUBRE	-1,11	-3,63	0,59	0,41	2,03	-0,97	-1,34	-4,65	0,81
NOVIEMBRE	-1,20	-4,07	0,73	0,75	2,23	-0,50	-1,51	-5,20	0,91
DICIEMBRE	-0,46	-2,97	1,32	2,63	4,61	0,86	-0,91	-4,25	1,38
AÑO 2006									
ENERO	-0,23	-3,12	1,78	3,02	4,65	1,61	-0,71	-4,44	1,80
FEBRERO	0,18	-2,27	1,83	2,49	4,08	1,17	-0,17	-3,37	1,92
MARZO	0,17	-3,40	2,58	2,75	3,42	2,18	-0,21	-4,58	2,63
ABRIL	-0,97	-3,85	0,93	-0,98	0,70	-2,36	-0,97	-4,63	1,37
MAYO	-0,14	-2,45	1,33	-3,07	-1,56	-4,31	0,29	-2,61	2,07
JUNIO	-0,76	-2,61	0,38	-6,68	-5,48	-7,70	0,11	-2,08	1,42
JULIO	-1,73	-3,13	-0,86	-7,02	-5,79	-8,07	-0,99	-2,67	0,00
AGOSTO	-1,75	-2,75	-1,11	-7,15	-5,47	-8,62	-1,00	-2,28	-0,22
SEPTIEMBRE	-2,34	-4,02	-1,27	-9,31	-8,33	-10,18	-1,29	-3,22	-0,12
OCTUBRE	-2,92	-5,14	-1,50	-10,00	-9,47	-10,47	-1,81	-4,31	-0,29
NOVIEMBRE	-3,46	-5,36	-2,23	-10,85	-10,16	-11,44	-2,28	-4,42	-0,97
DICIEMBRE	-3,81	-5,60	-2,59	-12,28	-11,50	-13,01	-2,53	-4,51	-1,24
AÑO 2007									
ENERO	-4,10	-6,41	-2,57	-12,03	-11,45	-12,55	-2,88	-5,47	-1,25
FEBRERO	-4,33	-6,84	-2,71	-12,06	-11,66	-12,41	-3,14	-5,94	-1,41
MARZO	-4,15	-6,32	-2,77	-12,18	-11,84	-12,47	-2,91	-5,28	-1,47
ABRIL	-2,53	-4,33	-1,40	-9,51	-8,49	-10,39	-1,50	-3,58	-0,25
MAYO	-1,56	-2,51	-0,98	-9,04	-7,00	-10,77	-0,49	-1,71	0,23
JUNIO	0,31	0,53	0,18	-3,41	-1,21	-5,33	0,83	0,84	0,82
JULIO	0,79	2,13	-0,03	-2,90	-0,20	-5,29	1,27	2,52	0,55
AGOSTO	2,25	4,09	1,09	-1,41	1,37	-3,94	2,73	4,54	1,64
SEPTIEMBRE	2,60	4,60	1,37	-1,80	1,13	-4,42	3,21	5,21	2,04
OCTUBRE	2,80	5,29	1,25	-6,06	-2,45	-9,23	4,07	6,70	2,52
NOVIEMBRE	3,52	7,33	1,15	-4,65	0,37	-9,10	4,71	8,61	2,40
DICIEMBRE	5,27	10,05	2,12	-0,67	5,25	-6,28	6,08	10,88	3,07
AÑO 2008									
ENERO	8,62	15,61	4,17	3,40	11,64	-4,01	9,34	16,30	5,13
FEBRERO	11,57	21,41	5,47	6,26	17,23	-3,24	12,31	22,14	6,51
MARZO	11,73	23,98	4,24	7,20	20,79	-4,43	12,36	24,54	5,27
ABRIL	15,59	30,09	6,75	14,18	29,47	0,89	15,78	30,20	7,42
MAYO	19,28	37,09	8,49	21,70	39,41	6,10	18,96	36,71	8,76
JUNIO	21,60	41,57	9,47	21,87	41,11	4,37	21,56	41,65	10,03
JULIO	23,17	43,78	10,36	26,05	46,68	6,91	22,81	43,31	10,72
AGOSTO	24,74	45,31	11,34	27,93	48,33	8,33	24,33	44,83	11,65
SEPTIEMBRE	30,14	54,79	14,36	36,36	59,73	14,20	29,32	53,95	14,38
OCTUBRE	37,56	66,39	18,98	52,58	78,82	27,76	35,61	64,33	18,03
NOVIEMBRE	42,72	73,58	22,30	58,06	84,36	32,34	40,70	71,77	21,21
DICIEMBRE	46,93	78,10	24,76	60,22	84,80	34,07	45,24	77,01	23,80
AÑO 2009									
ENERO	47,12	78,84	24,75	58,03	82,66	32,33	45,69	78,20	23,93
FEBRERO	50,38	82,11	27,74	63,09	86,88	38,14	48,70	81,31	26,61
MARZO	56,69	88,04	33,90	71,44	92,71	48,43	54,73	87,25	32,34
ABRIL									
MAYO									
JUNIO									
JULIO									
AGOSTO									
SEPTIEMBRE									
OCTUBRE									
NOVIEMBRE									
DICIEMBRE									

(*) Los datos anteriores a mayo 2005 (fecha de entrada en funcionamiento del SISPE) son reconstruidos

DEMANDANTES DE EMPLEO, PARO REGISTRADO, CONTRATOS Y PRESTACIONES

MARZO 2009

PARO REGISTRADO SEGÚN SECTOR DE ACTIVIDAD ECONÓMICA Y PORCENTAJE DE VARIACIÓN MENSUAL. SERIES

	TOTAL		AGRICULTURA		INDUSTRIA		CONSTRUCCIÓN		SERVICIOS		SIN EMP. ANTERIOR	
	ABSOLUTO	%	ABSOLUTO	%	ABSOLUTO	%	ABSOLUTO	%	ABSOLUTO	%	ABSOLUTO	%
AÑO 2006												
ENERO	2.171.503	3,26	66.401	1,80	305.207	1,29	241.161	-1,61	1.329.141	4,96	229.593	2,09
FEBRERO	2.169.277	-0,10	67.906	2,27	303.153	-0,67	234.506	-2,76	1.329.703	0,04	234.009	1,92
MARZO	2.148.530	-0,96	67.894	-0,02	299.694	-1,14	227.740	-2,89	1.316.339	-1,01	236.863	1,22
ABRIL	2.075.676	-3,39	64.653	-4,77	295.033	-1,56	220.871	-3,02	1.265.554	-3,86	229.565	-3,08
MAYO	2.004.528	-3,43	61.571	-4,77	285.714	-3,16	210.541	-4,68	1.222.927	-3,37	223.775	-2,52
JUNIO	1.959.754	-2,23	62.694	1,82	278.270	-2,61	207.356	-1,51	1.189.691	-2,72	221.743	-0,91
JULIO	1.954.984	-0,24	62.461	-0,37	276.777	-0,54	213.255	2,84	1.186.054	-0,31	216.437	-2,39
AGOSTO	1.983.677	1,47	61.613	-1,36	285.012	2,98	228.587	7,19	1.196.743	0,90	211.722	-2,18
SEPTIEMBRE	1.966.166	-0,88	61.520	-0,15	277.276	-2,71	215.645	-5,66	1.193.302	-0,29	218.423	3,16
OCTUBRE	1.992.836	1,36	62.937	2,30	276.553	-0,26	213.405	-1,04	1.215.596	1,87	224.345	2,71
NOVIEMBRE	2.023.164	1,52	63.888	1,51	275.517	-0,37	216.746	1,57	1.238.456	1,88	228.557	1,88
DICIEMBRE	2.022.873	-0,01	61.494	-3,75	282.148	2,41	236.771	9,24	1.224.869	-1,10	217.591	-4,80
AÑO 2007												
ENERO	2.082.508	2,95	62.785	2,10	283.787	0,58	230.292	-2,74	1.281.604	4,63	224.040	2,96
FEBRERO	2.075.275	-0,35	63.102	0,50	280.838	-1,04	224.256	-2,62	1.279.232	-0,19	227.847	1,70
MARZO	2.059.451	-0,76	64.001	1,42	279.615	-0,44	219.796	-1,99	1.264.924	-1,12	231.115	1,43
ABRIL	2.023.124	-1,76	63.235	-1,20	277.313	-0,82	218.241	-0,71	1.234.129	-2,43	230.206	-0,39
MAYO	1.973.231	-2,47	62.654	-0,92	270.156	-2,58	214.243	-1,83	1.201.624	-2,63	224.554	-2,46
JUNIO	1.965.869	-0,37	63.928	2,03	265.509	-1,72	216.895	1,24	1.191.208	-0,87	228.329	1,68
JULIO	1.970.338	0,23	64.431	0,79	266.067	0,21	228.795	5,49	1.190.159	-0,09	220.886	-3,26
AGOSTO	2.028.296	2,94	65.341	1,41	276.997	4,11	250.883	9,65	1.218.721	2,40	216.354	-2,05
SEPTIEMBRE	2.017.363	-0,54	65.158	-0,28	269.917	-2,56	238.892	-4,78	1.221.460	0,22	221.936	2,58
OCTUBRE	2.048.577	1,55	66.765	2,47	270.556	0,24	240.385	0,62	1.253.805	2,65	217.066	-2,19
NOVIEMBRE	2.094.473	2,24	69.210	3,66	271.538	0,36	251.565	4,65	1.283.684	2,38	218.476	0,65
DICIEMBRE	2.129.547	1,67	68.812	-0,58	279.981	3,11	283.867	12,84	1.284.250	0,04	212.637	-2,67
AÑO 2008												
ENERO	2.261.925	6,22	75.361	9,52	289.695	3,47	292.797	3,15	1.382.354	7,64	221.718	4,27
FEBRERO	2.315.331	2,36	84.219	11,75	290.985	0,45	305.263	4,26	1.406.114	1,72	228.750	3,17
MARZO	2.300.975	-0,62	75.692	-10,12	292.313	0,46	316.990	3,84	1.384.009	-1,57	231.971	1,41
ABRIL	2.338.517	1,63	77.407	2,27	296.943	1,58	333.637	5,25	1.401.464	1,26	229.066	-1,25
MAYO	2.353.575	0,64	77.327	-0,10	299.496	0,86	349.128	4,64	1.397.851	-0,26	229.773	0,31
JUNIO	2.390.424	1,57	80.665	4,32	301.480	0,66	370.208	6,04	1.402.406	0,33	235.665	2,56
JULIO	2.426.916	1,53	81.698	1,28	306.403	1,63	390.529	5,49	1.414.921	0,89	233.365	-0,98
AGOSTO	2.530.001	4,25	83.524	2,24	322.284	5,18	429.060	9,87	1.461.265	3,28	233.868	0,22
SEPTIEMBRE	2.625.368	3,77	85.591	2,47	329.286	2,17	443.301	3,32	1.518.162	3,89	249.028	6,48
OCTUBRE	2.818.026	7,34	94.630	10,56	349.430	6,12	479.576	8,18	1.631.882	7,49	262.508	5,41
NOVIEMBRE	2.989.269	6,08	100.422	6,12	372.147	6,50	520.029	8,44	1.729.579	5,99	267.092	1,75
DICIEMBRE	3.128.963	4,67	101.338	0,91	399.872	7,45	590.730	13,60	1.776.050	2,69	260.973	-2,29
AÑO 2008*												
ENERO	2.261.925	6,22	57.052	10,62	299.493	3,56	341.018	3,57	1.392.638	7,63	171.724	3,72
FEBRERO	2.315.331	2,36	65.477	14,77	301.014	0,51	354.623	3,99	1.416.640	1,72	177.576	3,41
MARZO	2.300.975	-0,62	57.067	-12,85	302.280	0,42	366.044	3,22	1.394.470	-1,56	181.114	1,99
ABRIL	2.338.517	1,63	58.478	2,47	307.073	1,59	383.491	4,77	1.412.096	1,26	177.379	-2,06
MAYO	2.353.575	0,64	58.276	-0,35	309.691	0,85	399.303	4,12	1.408.551	-0,25	177.754	0,21
JUNIO	2.390.424	1,57	61.316	5,22	311.834	0,69	421.169	5,48	1.413.274	0,34	182.831	2,86
JULIO	2.426.916	1,53	62.053	1,20	316.915	1,63	442.268	5,01	1.425.955	0,90	179.725	-1,70
AGOSTO	2.530.001	4,25	63.045	1,60	333.243	5,15	482.997	9,21	1.472.767	3,28	177.949	-0,99
SEPTIEMBRE	2.625.368	3,77	64.340	2,05	340.658	2,23	499.271	3,37	1.530.098	3,89	191.001	7,33
OCTUBRE	2.818.026	7,34	71.819	11,63	361.637	6,16	539.653	8,09	1.644.694	7,49	200.223	4,83
NOVIEMBRE	2.989.269	6,08	76.225	6,13	385.095	6,49	583.757	8,17	1.743.169	5,99	201.022	0,40
DICIEMBRE	3.128.963	4,67	76.011	-0,28	413.425	7,36	657.436	12,62	1.790.276	2,70	191.816	-4,58
AÑO 2009												
ENERO	3.327.801	6,35	80.703	6,17	442.682	7,08	678.141	3,15	1.936.296	8,16	189.979	-0,96
FEBRERO	3.481.859	4,63	86.031	6,60	468.573	5,85	706.734	4,22	2.017.144	4,18	203.377	7,05
MARZO	3.605.402	3,55	93.715	8,93	488.895	4,34	723.347	2,35	2.075.035	2,87	224.410	10,34
ABRIL												
MAYO												
JUNIO												
JULIO												
AGOSTO												
SEPTIEMBRE												
OCTUBRE												
NOVIEMBRE												
DICIEMBRE												

(*) Los datos se han calculado adaptándolos, mediante estimación, a los sectores de actividad CNAE-09

MARZO 2009

PARO REGISTRADO. VARIACIÓN INTERANUAL SEGÚN SECTOR DE ACTIVIDAD ECONÓMICA. SERIES

	TOTAL		AGRICULTURA		INDUSTRIA		CONSTRUCCIÓN		SERVICIOS		SIN EMP. ANTERIOR	
	ABSOLUTA	%	ABSOLUTA	%	ABSOLUTA	%	ABSOLUTA	%	ABSOLUTA	%	ABSOLUTA	%
AÑO 2006												
ENERO	-5.096	-0,23	10.697	19,20	-6.436	-2,07	-15.895	-6,18	-4.105	-0,31	10.643	4,86
FEBRERO	3.857	0,18	13.823	25,56	-6.012	-1,94	-13.105	-5,29	-3.787	-0,28	12.938	5,85
MARZO	3.695	0,17	11.441	20,27	-10.803	-3,48	-19.665	-7,95	8.172	0,62	14.550	6,54
ABRIL	-20.269	-0,97	9.236	16,67	-8.970	-2,95	-15.390	-6,51	-10.818	-0,85	5.673	2,53
MAYO	-2.865	-0,14	5.222	9,27	-10.214	-3,45	-9.378	-4,26	15.236	1,26	-3.731	-1,64
JUNIO	-15.106	-0,76	5.047	8,76	-9.313	-3,24	-4.895	-2,31	3.994	0,34	-9.939	-4,29
JULIO	-34.433	-1,73	3.681	6,26	-10.928	-3,80	-4.911	-2,25	-12.386	-1,03	-9.889	-4,37
AGOSTO	-35.433	-1,75	2.655	4,50	-12.658	-4,25	-1.843	-0,80	-11.296	-0,94	-12.291	-5,49
SEPTIEMBRE	-47.120	-2,34	776	1,28	-13.363	-4,60	-3.000	-1,37	-14.561	-1,21	-16.972	-7,21
OCTUBRE	-60.025	-2,92	-3.199	-4,84	-16.571	-5,65	-7.177	-3,25	-34.380	-2,75	1.302	0,58
NOVIEMBRE	-72.416	-3,46	-2.849	-4,27	-18.014	-6,14	-7.087	-3,17	-44.344	-3,46	-122	-0,05
DICIEMBRE	-80.064	-3,81	-3.733	-5,72	-19.171	-6,36	-8.329	-3,40	-41.520	-3,28	-7.311	-3,25
AÑO 2007												
ENERO	-88.995	-4,10	-3.616	-5,45	-21.420	-7,02	-10.869	-4,51	-47.537	-3,58	-5.553	-2,42
FEBRERO	-94.002	-4,33	-4.804	-7,07	-22.315	-7,36	-10.250	-4,37	-50.471	-3,80	-6.162	-2,63
MARZO	-89.079	-4,15	-3.893	-5,73	-20.079	-6,70	-7.944	-3,49	-51.415	-3,91	-5.748	-2,43
ABRIL	-52.552	-2,53	-1.418	-2,19	-17.720	-6,01	-2.630	-1,19	-31.425	-2,48	641	0,28
MAYO	-31.297	-1,56	1.083	1,76	-15.558	-5,45	3.702	1,76	-21.303	-1,74	779	0,35
JUNIO	6.115	0,31	1.234	1,97	-12.761	-4,59	9.539	4,60	1.517	0,13	6.586	2,97
JULIO	15.354	0,79	1.970	3,15	-10.710	-3,87	15.540	7,29	4.105	0,35	4.449	2,06
AGOSTO	44.619	2,25	3.728	6,05	-8.015	-2,81	22.296	9,75	21.978	1,84	4.632	2,19
SEPTIEMBRE	51.197	2,60	3.638	5,91	-7.359	-2,65	23.247	10,78	28.158	2,36	3.513	1,61
OCTUBRE	55.741	2,80	3.828	6,08	-5.997	-2,17	26.980	12,64	38.209	3,14	-7.279	-3,24
NOVIEMBRE	71.309	3,52	5.322	8,33	-3.979	-1,44	34.819	16,06	45.228	3,65	-10.081	-4,41
DICIEMBRE	106.674	5,27	7.318	11,90	-2.167	-0,77	47.096	19,89	59.381	4,85	-4.954	-2,28
AÑO 2008												
ENERO	179.417	8,62	12.576	20,03	5.908	2,08	62.505	27,14	100.750	7,86	-2.322	-1,04
FEBRERO	240.056	11,57	21.117	33,46	10.147	3,61	81.007	36,12	126.882	9,92	903	0,40
MARZO	241.524	11,73	11.691	18,27	12.698	4,54	97.194	44,22	119.085	9,41	856	0,37
ABRIL	315.393	15,59	14.172	22,41	19.630	7,08	115.396	52,88	167.335	13,56	-1.140	-0,50
MAYO	380.344	19,28	14.673	23,42	29.340	10,86	134.885	62,96	196.227	16,33	5.219	2,32
JUNIO	424.555	21,60	16.737	26,18	35.971	13,55	153.313	70,69	211.198	17,73	7.336	3,21
JULIO	456.578	23,17	17.267	26,80	40.336	15,16	161.734	70,69	224.762	18,89	12.479	5,65
AGOSTO	501.705	24,74	18.183	27,83	45.287	16,35	178.177	71,02	242.544	19,90	17.514	8,10
SEPTIEMBRE	608.005	30,14	20.433	31,36	59.369	22,00	204.409	85,57	296.702	24,29	27.092	12,21
OCTUBRE	769.449	37,56	27.865	41,74	78.874	29,15	239.191	99,50	378.077	30,15	45.442	20,93
NOVIEMBRE	894.796	42,72	31.212	45,10	100.609	37,05	268.464	106,72	445.895	34,74	48.616	22,25
DICIEMBRE	999.416	46,93	32.526	47,27	119.891	42,82	306.863	108,10	491.800	38,29	48.336	22,73
AÑO 2008*												
ENERO	179.417	8,62	11.124	24,22	6.685	2,28	66.330	24,15	101.566	7,87	-6.288	-3,53
FEBRERO	240.056	11,57	19.174	41,41	11.187	3,86	86.125	32,08	127.973	9,93	-4.403	-2,42
MARZO	241.524	11,73	9.736	20,57	13.744	4,76	102.343	38,81	120.183	9,43	-4.482	-2,42
ABRIL	315.393	15,59	11.619	24,80	20.996	7,34	122.120	46,72	168.769	13,57	-8.111	-4,37
MAYO	380.344	19,28	11.594	24,84	30.987	11,12	142.993	55,79	197.956	16,35	-3.187	-1,76
JUNIO	424.555	21,60	13.300	27,70	37.810	13,80	162.364	62,74	213.128	17,76	-2.048	-1,11
JULIO	456.578	23,17	13.571	27,99	42.314	15,41	171.468	63,32	226.838	18,92	2.388	1,35
AGOSTO	501.705	24,74	14.122	28,87	47.460	16,61	188.873	64,22	244.825	19,94	6.425	3,75
SEPTIEMBRE	608.005	30,14	15.511	31,77	62.003	22,25	217.371	77,11	299.466	24,33	13.654	7,70
OCTUBRE	769.449	37,56	21.637	43,12	82.207	29,42	255.595	89,98	381.575	30,21	28.435	16,55
NOVIEMBRE	894.796	42,72	23.969	45,87	104.485	37,23	287.540	97,07	449.963	34,79	28.839	16,75
DICIEMBRE	999.416	46,93	24.436	47,38	124.220	42,95	328.169	99,67	496.344	38,36	26.247	15,85
AÑO 2009												
ENERO	1.065.876	47,12	23.651	41,46	143.189	47,81	337.123	98,86	543.658	39,04	18.255	10,63
FEBRERO	1.166.528	50,38	20.554	31,39	167.559	55,66	352.111	99,29	600.504	42,39	25.801	14,53
MARZO	1.304.427	56,69	36.648	64,22	186.615	61,74	357.303	97,61	680.565	48,80	43.296	23,91
ABRIL												
MAYO												
JUNIO												
JULIO												
AGOSTO												
SEPTIEMBRE												
OCTUBRE												
NOVIEMBRE												
DICIEMBRE												

(*) Los datos se han calculado adaptándolos, mediante estimación, a los sectores de actividad CNAE-09

EVOLUCIÓN DEL PARO REGISTRADO POR SECTORES

2005 - 2009

AGRICULTURA



Gráfico 2009 adecuado a CNAE 2009

EVOLUCIÓN DEL PARO REGISTRADO POR SECTORES

2005 - 2009

INDUSTRIA

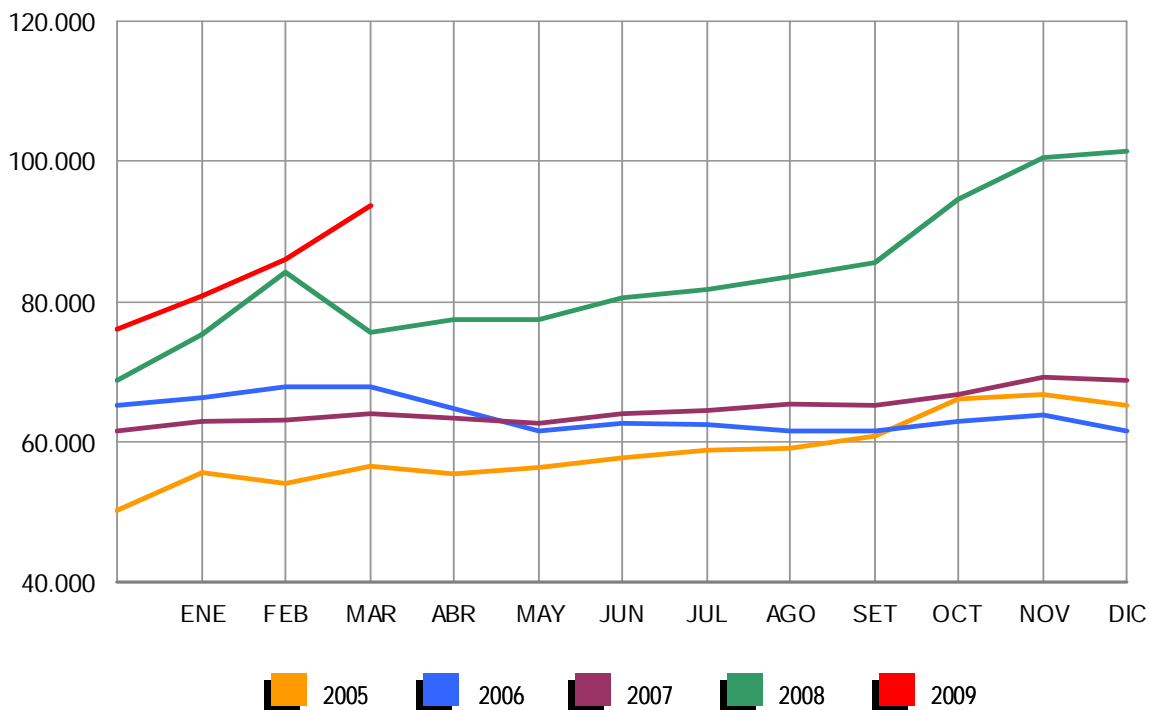

Gráfico 2009 adecuado a CNAE 2009

EVOLUCIÓN DEL PARO REGISTRADO POR SECTORES

2005 - 2009

CONSTRUCCIÓN

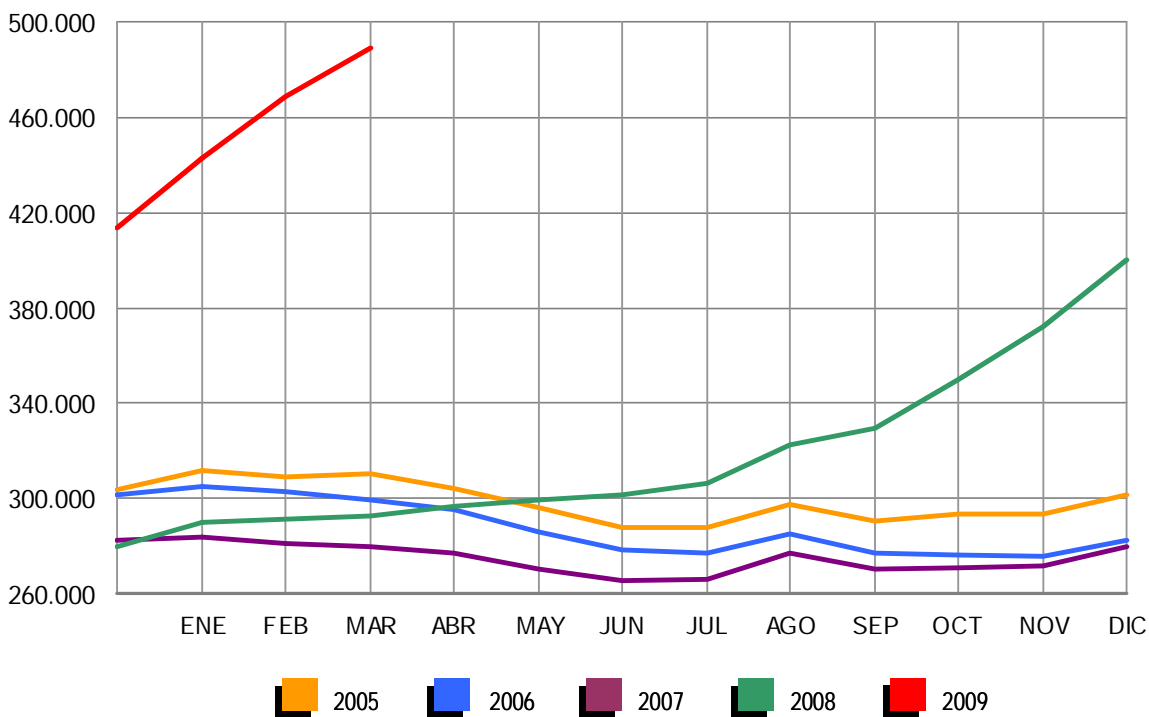
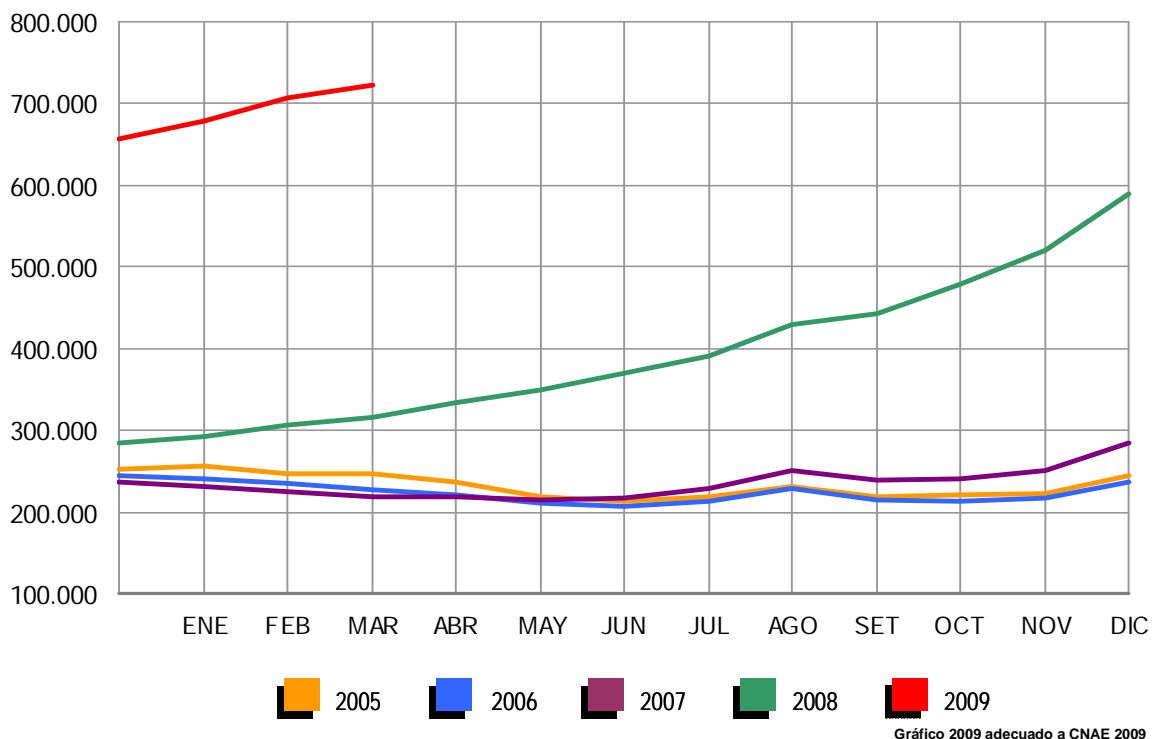

EVOLUCIÓN DEL PARO REGISTRADO POR SECTORES

2005 - 2009

SERVICIOS

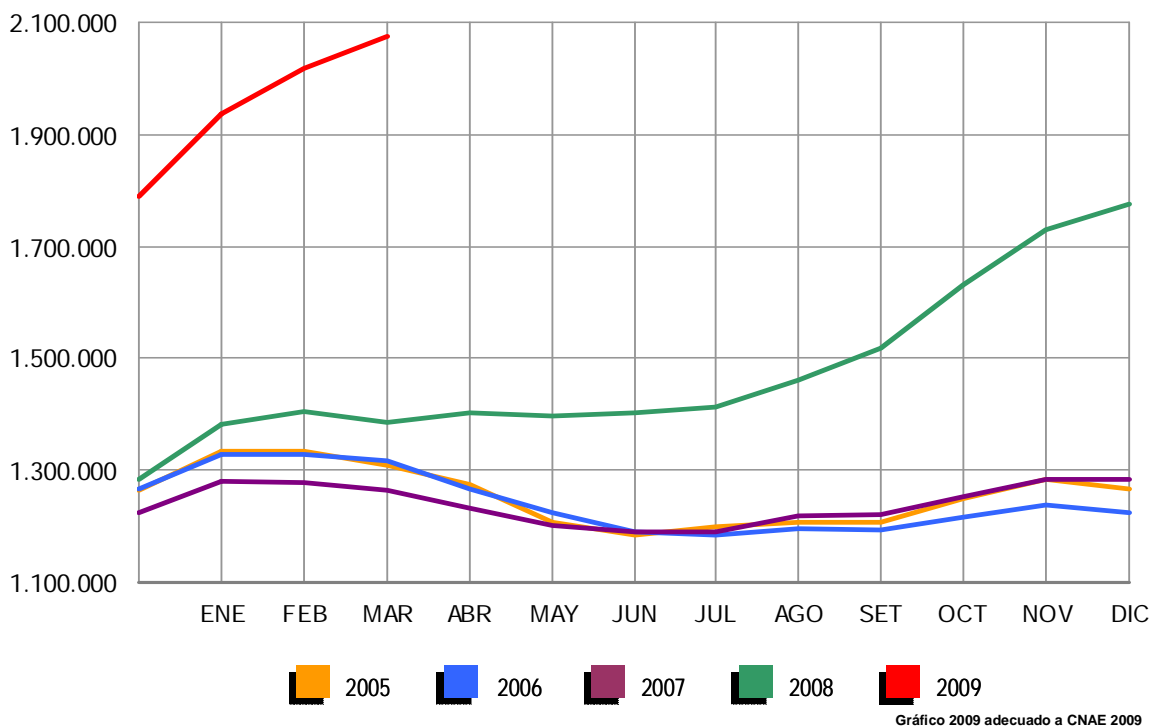

EVOLUCIÓN DEL PARO REGISTRADO POR SECTORES

2005 - 2009

COLECTIVO SIN EMPLEO ANTERIOR



Gráfico 2009 adecuado a CNAE 2009

MARZO 2009

PARO REGISTRADO (EXTRANJEROS) POR SEXO, EDAD Y SECTOR DE ACTIVIDAD ECONÓMICA

	TOTAL	VARIACIÓN				ZONA ORIGEN	
		MENSUAL		ANUAL		PAIS COMUNITARIO	PAIS EXTRACOMUNIT.
		ABSOLUTA	RELATIVA	ABSOLUTA	RELATIVA		
TOTAL	496.778	23.687	5,01	256.667	106,90	161.419	335.359
SEXO:							
HOMBRES	319.091	13.765	4,51	179.284	128,24	96.352	222.739
MUJERES	177.687	9.922	5,91	77.383	77,15	65.067	112.620
MENORES DE 25 AÑOS:							
HOMBRES	29.276	1.563	5,64	15.841	117,91	10.775	18.501
MUJERES	19.701	1.495	8,21	9.302	89,45	8.694	11.007
TOTAL	48.977	3.058	6,66	25.143	105,49	19.469	29.508
MAYORES DE 25 AÑOS:							
HOMBRES	289.815	12.202	4,40	163.443	129,33	85.577	204.238
MUJERES	157.986	8.427	5,63	68.081	75,73	56.373	101.613
TOTAL	447.801	20.629	4,83	231.524	107,05	141.950	305.851
SECTOR: *							
AGRICULTURA	21.255	2.032	10,57	12.306	137,51	5.871	15.384
INDUSTRIA	45.527	2.221	5,13	27.197	148,38	15.146	30.381
CONSTRUCCIÓN	152.520	2.970	1,99	85.054	126,07	43.680	108.840
SERVICIOS	243.747	9.537	4,07	116.027	90,84	79.238	164.509
SIN EMPLEO ANTERIOR	33.729	6.927	25,85	16.083	91,14	17.484	16.245

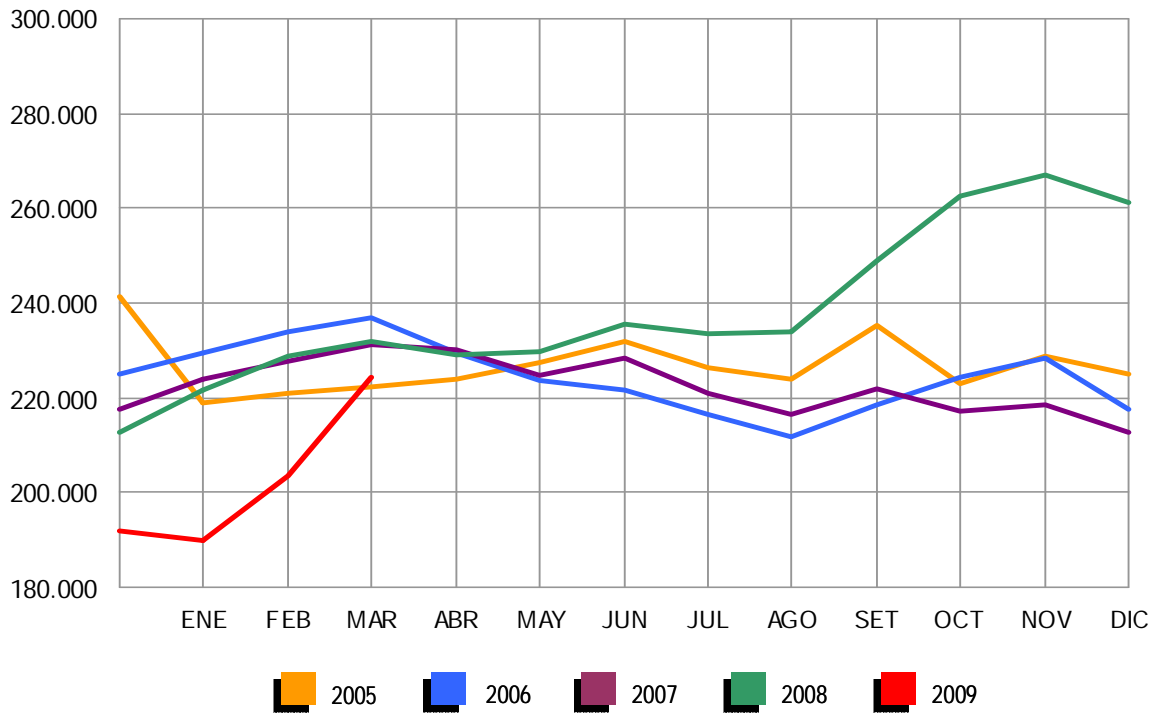
PARO REGISTRADO (EXTRANJEROS) POR COMUNIDADES AUTÓNOMAS

COMUNIDADES AUTÓNOMAS	TOTAL	VARIACIÓN				ZONA ORIGEN	
		MENSUAL		ANUAL		PAIS COMUNITARIO	PAIS EXTRACOMUNIT.
		ABSOLUTA	RELATIVA	ABSOLUTA	RELATIVA		
ANDALUCÍA	55.825	2.618	4,92	28.195	102,04	20.888	34.937
ARAGÓN	20.106	652	3,35	12.617	168,47	8.578	11.528
ASTURIAS	4.566	146	3,30	2.253	97,41	1.641	2.925
ILLES BALEARS	20.896	128	0,62	9.352	81,01	7.453	13.443
CANARIAS	25.478	1.429	5,94	10.652	71,85	7.997	17.481
CANTABRIA	4.029	174	4,51	2.299	132,89	1.296	2.733
CASTILLA LA MANCHA	23.884	1.652	7,43	13.440	128,69	11.276	12.608
CASTILLA Y LEÓN	18.171	700	4,01	9.683	114,08	8.671	9.500
CATALUÑA	105.750	5.453	5,44	58.841	125,44	23.277	82.473
COM. VALENCIANA	71.277	3.715	5,50	38.828	119,66	28.167	43.110
EXTREMADURA	3.327	240	7,77	1.636	96,75	1.757	1.570
GALICIA	10.527	454	4,51	3.495	49,70	4.983	5.544
MADRID	86.088	4.212	5,14	42.683	98,34	25.051	61.037
MURCIA	19.010	602	3,27	9.610	102,23	3.091	15.919
NAVARRA	7.899	249	3,25	4.192	113,08	2.301	5.598
PAÍS VASCO	12.304	843	7,36	6.142	99,68	3.362	8.942
LA RIOJA	5.123	263	5,41	2.752	116,07	1.574	3.549
CEUTA	864	138	19,01	-40	-4,42	21	843
MELILLA	1.654	19	1,16	37	2,29	35	1.619
TOTAL	496.778	23.687	5,01	256.667	106,90	161.419	335.359

(*) Los datos de variación interanual se han calculado adaptando el mismo mes de 2008, mediante estimación, a los sectores de actividad CNAE-09

MARZO 2009

PARO REGISTRADO (EXTRANJEROS) SEGÚN SEXO Y EDAD. SERIES *

AÑO 2005	TOTAL	HOMBRES	MUJERES	MENORES DE 25 AÑOS			RESTO EDADES		
				TOTAL	HOMBRES	MUJERES	TOTAL	HOMBRES	MUJERES
ENERO	124.930	66.231	58.699	13.483	7.082	6.401	111.447	59.149	52.298
FEBRERO	122.789	63.240	59.549	13.336	6.794	6.542	109.453	56.446	53.007
MARZO	123.960	63.687	60.273	13.536	6.885	6.651	110.424	56.802	53.622
ABRIL	119.618	59.938	59.680	13.084	6.577	6.507	106.534	53.361	53.173
MAYO	106.425	51.938	54.487	11.496	5.665	5.831	94.929	46.273	48.656
JUNIO	104.728	51.177	53.551	11.222	5.534	5.688	93.506	45.643	47.863
JULIO	109.432	56.341	53.091	11.440	5.892	5.548	97.992	50.449	47.543
AGOSTO	114.096	60.600	53.496	11.894	6.249	5.645	102.202	54.351	47.851
SEPTIEMBRE	120.564	61.837	58.727	13.989	7.249	6.740	106.575	54.588	51.987
OCTUBRE	132.799	68.207	64.592	15.978	8.341	7.637	116.821	59.866	56.955
NOVIEMBRE	145.809	74.046	71.763	18.072	9.414	8.658	127.737	64.632	63.105
DICIEMBRE	153.480	81.598	71.882	18.290	9.796	8.494	135.190	71.802	63.388
AÑO 2006									
ENERO	161.169	84.077	77.092	18.743	9.775	8.968	142.426	74.302	68.124
FEBRERO	164.655	84.290	80.365	19.323	9.880	9.443	145.332	74.410	70.922
MARZO	157.027	77.861	79.166	18.037	8.959	9.078	138.990	68.902	70.088
ABRIL	141.939	70.681	71.258	15.813	7.911	7.902	126.126	62.770	63.356
MAYO	128.989	63.325	65.664	13.958	6.845	7.113	115.031	56.480	58.551
JUNIO	127.327	63.526	63.801	13.729	6.807	6.922	113.598	56.719	56.879
JULIO	133.109	69.734	63.375	14.534	7.636	6.898	118.575	62.098	56.477
AGOSTO	137.640	74.698	62.942	14.625	7.891	6.734	123.015	66.807	56.208
SEPTIEMBRE	139.637	72.883	66.754	15.559	8.118	7.441	124.078	64.765	59.313
OCTUBRE	148.027	75.976	72.051	16.883	8.642	8.241	131.144	67.334	63.810
NOVIEMBRE	161.357	82.179	79.178	18.695	9.557	9.138	142.662	72.622	70.040
DICIEMBRE	170.150	92.159	77.991	18.498	9.920	8.578	151.652	82.239	69.413
AÑO 2007									
ENERO	173.824	90.271	83.553	18.667	9.556	9.111	155.157	80.715	74.442
FEBRERO	167.934	84.589	83.345	17.621	8.721	8.900	150.313	75.868	74.445
MARZO	162.435	80.382	82.053	17.054	8.157	8.897	145.381	72.225	73.156
ABRIL	154.139	77.153	76.986	15.650	7.644	8.006	138.489	69.509	68.980
MAYO	148.792	74.805	73.987	14.905	7.331	7.574	133.887	67.474	66.413
JUNIO	148.554	77.040	71.514	14.639	7.497	7.142	133.915	69.543	64.372
JULIO	158.047	87.315	70.732	15.189	8.264	6.925	142.858	79.051	63.807
AGOSTO	167.759	97.124	70.635	15.851	8.997	6.854	151.908	88.127	63.781
SEPTIEMBRE	170.581	95.459	75.122	16.702	9.053	7.649	153.879	86.406	67.473
OCTUBRE	181.820	99.501	82.319	18.318	9.745	8.573	163.502	89.756	73.746
NOVIEMBRE	198.354	109.032	89.322	20.225	10.791	9.434	178.129	98.241	79.888
DICIEMBRE	211.964	123.018	88.946	20.794	11.696	9.098	191.170	111.322	79.848
AÑO 2008									
ENERO	240.707	137.001	103.706	23.947	13.246	10.701	216.760	123.755	93.005
FEBRERO	258.365	146.456	111.909	25.758	14.220	11.538	232.607	132.236	100.371
MARZO	240.111	139.807	100.304	23.834	13.435	10.399	216.277	126.372	89.905
ABRIL	246.066	145.705	100.361	24.494	14.183	10.311	221.572	131.522	90.050
MAYO	248.827	150.236	98.591	24.370	14.495	9.875	224.457	135.741	88.716
JUNIO	258.800	160.568	98.232	25.265	15.353	9.912	233.535	145.215	88.320
JULIO	266.458	169.882	96.576	25.335	15.825	9.510	241.123	154.057	87.066
AGOSTO	280.298	183.209	97.089	25.970	16.466	9.504	254.328	166.743	87.585
SEPTIEMBRE	298.870	192.733	106.137	28.864	17.938	10.926	270.006	174.795	95.211
OCTUBRE	337.493	216.706	120.787	33.225	20.510	12.715	304.268	196.196	108.072
NOVIEMBRE	379.640	244.174	135.466	37.408	23.109	14.299	342.232	221.065	121.167
DICIEMBRE	410.960	271.521	139.439	38.578	24.364	14.214	372.382	247.157	125.225
AÑO 2009									
ENERO	449.505	292.284	157.221	43.687	26.829	16.858	405.818	265.455	140.363
FEBRERO	473.091	305.326	167.765	45.919	27.713	18.206	427.172	277.613	149.559
MARZO	496.778	319.091	177.687	48.977	29.276	19.701	447.801	289.815	157.986
ABRIL									
MAYO									
JUNIO									
JULIO									
AGOSTO									
SEPTIEMBRE									
OCTUBRE									
NOVIEMBRE									
DICIEMBRE									

(*) Los datos anteriores a mayo 2005 (fecha de entrada en funcionamiento del SISPE) son reconstruidos

MARZO 2009

PARO REGISTRADO (EXTRANJEROS) SEGÚN SECTOR DE ACTIVIDAD ECONÓMICA Y PORCENTAJE DE VARIACIÓN MENSUAL. SERIES

	TOTAL		AGRICULTURA		INDUSTRIA		CONSTRUCCIÓN		SERVICIOS		SIN EMP.ANTERIOR	
	ABSOLUTO	%	ABSOLUTO	%	ABSOLUTO	%	ABSOLUTO	%	ABSOLUTO	%	ABSOLUTO	%
AÑO 2006												
ENERO	161.169	5,01	9.369	-0,14	11.821	5,99	26.236	0,95	91.458	7,34	22.285	2,46
FEBRERO	164.655	2,16	10.167	8,52	11.872	0,43	25.204	-3,93	94.212	3,01	23.200	4,11
MARZO	157.027	-4,63	9.618	-5,40	11.232	-5,39	22.964	-8,89	90.802	-3,62	22.411	-3,40
ABRIL	141.939	-9,61	7.984	-16,99	10.560	-5,98	21.725	-5,40	81.303	-10,46	20.367	-9,12
MAYO	128.989	-9,12	6.321	-20,83	9.809	-7,11	19.971	-8,07	74.040	-8,93	18.848	-7,46
JUNIO	127.327	-1,29	7.413	17,28	9.515	-3,00	20.694	3,62	71.190	-3,85	18.515	-1,77
JULIO	133.109	4,54	7.855	5,96	10.015	5,25	24.891	20,28	71.770	0,81	18.578	0,34
AGOSTO	137.640	3,40	7.401	-5,78	10.691	6,75	28.219	13,37	73.477	2,38	17.852	-3,91
SEPTIEMBRE	139.637	1,45	7.135	-3,59	10.329	-3,39	26.471	-6,19	76.891	4,65	18.811	5,37
OCTUBRE	148.027	6,01	7.276	1,98	10.692	3,51	26.435	-0,14	83.915	9,14	19.709	4,77
NOVIEMBRE	161.357	9,01	7.247	-0,40	11.243	5,15	27.662	4,64	94.548	12,67	20.657	4,81
DICIEMBRE	170.150	5,45	7.109	-1,90	12.339	9,75	34.561	24,94	96.740	2,32	19.401	-6,08
AÑO 2007												
ENERO	173.824	2,16	7.169	0,84	12.511	1,39	32.669	-5,47	101.341	4,76	20.134	3,78
FEBRERO	167.934	-3,39	6.960	-2,92	12.159	-2,81	30.191	-7,59	99.002	-2,31	19.622	-2,54
MARZO	162.435	-3,27	7.096	1,95	11.747	-3,39	28.370	-6,03	95.296	-3,74	19.926	1,55
ABRIL	154.139	-5,11	6.903	-2,72	11.272	-4,04	28.195	-0,62	88.256	-7,39	19.513	-2,07
MAYO	148.792	-3,47	6.881	-0,32	10.773	-4,43	27.873	-1,14	84.208	-4,59	19.057	-2,34
JUNIO	148.554	-0,16	7.662	11,35	10.778	0,05	30.122	8,07	81.690	-2,99	18.302	-3,96
JULIO	158.047	6,39	8.651	12,91	11.409	5,85	36.942	22,64	83.395	2,09	17.650	-3,56
AGOSTO	167.759	6,15	8.776	1,44	12.369	8,41	42.767	15,77	86.701	3,96	17.146	-2,86
SEPTIEMBRE	170.581	1,68	8.578	-2,26	12.226	-1,16	40.467	-5,38	90.981	4,94	18.329	6,90
OCTUBRE	181.820	6,59	8.560	-0,21	12.621	3,23	40.319	-0,37	100.320	10,26	20.000	9,12
NOVIEMBRE	198.354	9,09	9.078	6,05	13.473	6,75	43.571	8,07	111.885	11,53	20.347	1,74
DICIEMBRE	211.964	6,86	9.389	3,43	14.803	9,87	53.055	21,77	115.592	3,31	19.125	-6,01
AÑO 2008												
ENERO	240.707	13,56	12.490	33,03	16.926	14,34	55.841	5,25	133.688	15,66	21.762	13,79
FEBRERO	258.365	7,34	16.675	33,51	17.501	3,40	58.020	3,90	140.617	5,18	25.552	17,42
MARZO	240.111	-7,07	10.971	-34,21	16.695	-4,61	58.939	1,58	127.706	-9,18	25.800	0,97
ABRIL	246.066	2,48	11.384	3,76	17.274	3,47	62.519	6,07	127.818	0,09	27.071	4,93
MAYO	248.827	1,12	11.420	0,32	17.789	2,98	65.749	5,17	125.531	-1,79	28.338	4,68
JUNIO	258.800	4,01	12.986	13,71	18.370	3,27	72.224	9,85	125.189	-0,27	30.031	5,97
JULIO	266.458	2,96	13.664	5,22	19.050	3,70	78.379	8,52	125.006	-0,15	30.359	1,09
AGOSTO	280.298	5,19	13.855	1,40	20.373	6,94	86.164	9,93	128.674	2,93	31.232	2,88
SEPTIEMBRE	298.870	6,63	14.032	1,28	21.387	4,98	88.710	2,95	140.354	9,08	34.387	10,10
OCTUBRE	337.493	12,92	16.282	16,03	24.213	13,21	96.105	8,34	162.786	15,98	38.107	10,82
NOVIEMBRE	379.640	12,49	18.322	12,53	28.115	16,12	107.410	11,76	188.095	15,55	37.698	-1,07
DICIEMBRE	410.960	8,25	18.885	3,07	32.080	14,10	124.875	16,26	199.215	5,91	35.905	-4,76
AÑO 2008*												
ENERO	240.707	13,56	10.463	37,60	18.565	14,27	64.389	6,28	133.702	15,65	13.588	13,93
FEBRERO	258.365	7,34	14.499	38,58	19.260	3,74	67.195	4,36	140.632	5,18	16.779	23,48
MARZO	240.111	-7,07	8.949	-38,28	18.330	-4,83	67.466	0,40	127.720	-9,18	17.646	5,17
ABRIL	246.066	2,48	9.312	4,05	18.949	3,38	71.257	5,62	127.833	0,09	18.715	6,06
MAYO	248.827	1,12	9.325	0,14	19.483	2,82	74.585	4,67	125.546	-1,79	19.888	6,27
JUNIO	258.800	4,01	10.807	15,89	20.132	3,33	81.414	9,16	125.204	-0,27	21.243	6,81
JULIO	266.458	2,96	11.420	5,68	20.864	3,64	87.841	7,89	125.022	-0,15	21.311	0,32
AGOSTO	280.298	5,19	11.495	0,65	22.281	6,79	96.118	9,42	128.691	2,93	21.714	1,89
SEPTIEMBRE	298.870	6,63	11.515	0,18	23.422	5,12	99.323	3,33	140.372	9,08	24.238	11,63
OCTUBRE	337.493	12,92	13.440	16,71	26.511	13,19	108.090	8,83	162.806	15,98	26.647	9,94
NOVIEMBRE	379.640	12,49	15.125	12,54	30.700	15,80	120.891	11,84	188.117	15,55	24.806	-6,91
DICIEMBRE	410.960	8,25	15.424	1,98	34.878	13,61	139.469	15,37	199.239	5,91	21.950	-11,52
AÑO 2009												
ENERO	449.505	9,38	17.726	14,92	40.447	15,97	145.238	4,14	223.688	12,27	22.406	2,08
FEBRERO	473.091	5,25	19.223	8,45	43.306	7,07	149.550	2,97	234.210	4,70	26.802	19,62
MARZO	496.778	5,01	21.255	10,57	45.527	5,13	152.520	1,99	243.747	4,07	33.729	25,85
ABRIL												
MAYO												
JUNIO												
JULIO												
AGOSTO												
SEPTIEMBRE												
OCTUBRE												
NOVIEMBRE												
DICIEMBRE												

(*) Los datos se han calculado adaptándolos, mediante estimación, a los sectores de actividad CNAE-09

MARZO 2009

PARO REGISTRADO POR CC.AA. Y PROVINCIAS

PROVINCIA AUTONOMÍA	TOTAL	VARIACIÓN			
		MENSUAL		ANUAL	
		ABSOLUTA	RELATIVA	ABSOLUTA	RELATIVA
ALMERÍA	56.499	1.754	3,20	23.770	72,63
CÁDIZ	157.370	2.846	1,84	43.731	38,48
CÓRDOBA	72.609	1.897	2,68	21.182	41,19
GRANADA	76.762	2.013	2,69	27.003	54,27
HUELVA	43.943	-133	-0,30	13.724	45,42
JAÉN	47.943	4.248	9,72	14.699	44,22
MÁLAGA	154.947	3.969	2,63	54.612	54,43
SEVILLA	183.991	3.272	1,81	58.752	46,91
ANDALUCÍA	794.064	19.866	2,57	257.473	47,98
HUESCA	11.175	192	1,75	4.682	72,11
TERUEL	7.342	143	1,99	3.178	76,32
ZARAGOZA	61.406	2.602	4,42	30.326	97,57
ARAGÓN	79.923	2.937	3,81	38.186	91,49
ASTURIAS	74.381	823	1,12	21.907	41,75
ILLES BALEARS	75.153	786	1,06	29.969	66,33
LAS PALMAS	131.389	5.789	4,61	41.748	46,57
STA. CRUZ DE TENERIFE	106.955	4.849	4,75	37.754	54,56
CANARIAS	238.344	10.638	4,67	79.502	50,05
CANTABRIA	38.556	1.071	2,86	15.081	64,24
ALBACETE	36.733	1.684	4,80	11.537	45,79
CIUDAD REAL	45.919	1.788	4,05	16.505	56,11
CUENCA	14.276	741	5,47	5.263	58,39
GUADALAJARA	16.703	1.000	6,37	8.113	94,45
TOLEDO	59.420	3.306	5,89	25.975	77,66
CASTILLA LA MANCHA	173.051	8.519	5,18	67.393	63,78
ÁVILA	12.249	129	1,06	3.942	47,45
BURGOS	22.934	801	3,62	8.678	60,87
LEÓN	34.171	764	2,29	9.343	37,63
PALENCIA	11.300	571	5,32	2.998	36,11
SALAMANCA	27.806	1.407	5,33	8.036	40,65
SEGOVIA	8.359	236	2,91	3.277	64,48
SORIA	4.615	70	1,54	2.051	79,99
VALLADOLID	37.986	1.085	2,94	11.770	44,90
ZAMORA	13.150	374	2,93	3.354	34,24
CASTILLA Y LEÓN	172.570	5.437	3,25	53.449	44,87
BARCELONA	373.364	16.135	4,52	150.532	67,55
GIRONA	46.938	501	1,08	20.725	79,06
LLEIDA	22.839	1.013	4,64	11.208	96,36
TARRAGONA	55.211	1.216	2,25	24.247	78,31
CATALUÑA	498.352	18.865	3,93	206.712	70,88
ALICANTE-ALACANT	175.969	6.620	3,91	71.805	68,93
CASTELLÓN-CASTELLÓ	50.765	3.044	6,38	28.929	132,48
VALENCIA-VALÈNCIA	205.848	7.827	3,95	90.012	77,71
COM. VALENCIANA	432.582	17.491	4,21	190.746	78,87
BADAJOS	72.758	1.000	1,39	18.761	34,74
CÁCERES	35.906	427	1,20	11.197	45,32
EXTREMADURA	108.664	1.427	1,33	29.958	38,06
A CORUÑA	83.592	2.421	2,98	18.634	28,69
LUGO	19.871	186	0,94	3.987	25,10
OURENSE	24.351	119	0,49	4.303	21,46
PONTEVEDRA	83.670	2.188	2,69	24.380	41,12
GALICIA	211.484	4.914	2,38	51.304	32,03
MADRID	405.673	18.128	4,68	151.749	59,76
MURCIA	105.889	3.995	3,92	48.076	83,16
NAVARRA	38.311	932	2,49	14.725	62,43
ÁLAVA	18.242	736	4,20	6.589	56,54
GUIPÚZCOA	36.347	1.712	4,94	11.405	45,73
VIZCAYA	66.501	2.989	4,71	20.508	44,59
PAÍS VASCO	121.090	5.437	4,70	38.502	46,62
LA RIOJA	20.113	816	4,23	8.083	67,19
CEUTA	8.551	1.240	16,96	1.356	18,85
MELILLA	8.651	221	2,62	256	3,05
TOTAL	3.605.402	123.543	3,55	1.304.427	56,69

MARZO 2009

PARO REGISTRADO SEGÚN SEXO Y EDAD POR CC.AA. Y PROVINCIAS

PROVINCIA AUTONOMÍA	TOTAL	HOMBRES	MUJERES	MENORES DE 25 AÑOS			RESTO DE EDADES		
				TOTAL	HOMBRES	MUJERES	TOTAL	HOMBRES	MUJERES
ALMERÍA	56.499	31.995	24.504	7.491	4.690	2.801	49.008	27.305	21.703
CÁDIZ	157.370	73.375	83.995	20.044	11.354	8.690	137.326	62.021	75.305
CÓRDOBA	72.609	35.293	37.316	9.936	5.792	4.144	62.673	29.501	33.172
GRANADA	76.762	41.617	35.145	10.231	6.130	4.101	66.531	35.487	31.044
HUELVA	43.943	23.471	20.472	5.581	3.309	2.272	38.362	20.162	18.200
JAÉN	47.943	22.247	25.696	6.971	3.829	3.142	40.972	18.418	22.554
MÁLAGA	154.947	80.464	74.483	18.072	10.787	7.285	136.875	69.677	67.198
SEVILLA	183.991	90.208	93.783	23.606	13.959	9.647	160.385	76.249	84.136
ANDALUCÍA	794.064	398.670	395.394	101.932	59.850	42.082	692.132	338.820	353.312
HUESCA	11.175	6.246	4.929	1.634	1.029	605	9.541	5.217	4.324
TERUEL	7.342	3.940	3.402	1.223	732	491	6.119	3.208	2.911
ZARAGOZA	61.406	32.687	28.719	8.993	5.444	3.549	52.413	27.243	25.170
ARAGÓN	79.923	42.873	37.050	11.850	7.205	4.645	68.073	35.668	32.405
ASTURIAS	74.381	34.854	39.527	9.069	5.235	3.834	65.312	29.619	35.693
ILLES BALEARS	75.153	39.659	35.494	12.080	6.552	5.528	63.073	33.107	29.966
LAS PALMAS	131.389	65.314	66.075	17.117	9.205	7.912	114.272	56.109	58.163
STA. CRUZ DE TENERIFE	106.955	55.618	51.337	12.839	7.154	5.685	94.116	48.464	45.652
CANARIAS	238.344	120.932	117.412	29.956	16.359	13.597	208.388	104.573	103.815
CANTABRIA	38.556	19.789	18.767	5.154	3.086	2.068	33.402	16.703	16.699
ALBACETE	36.733	16.228	20.505	5.665	3.206	2.459	31.068	13.022	18.046
CIUDAD REAL	45.919	21.444	24.475	8.025	4.430	3.595	37.894	17.014	20.880
CUENCA	14.276	6.787	7.489	2.064	1.173	891	12.212	5.614	6.598
GUADALAJARA	16.703	8.477	8.226	2.292	1.280	1.012	14.411	7.197	7.214
TOLEDO	59.420	29.860	29.560	9.016	5.257	3.759	50.404	24.603	25.801
CASTILLA LA MANCHA	173.051	82.796	90.255	27.062	15.346	11.716	145.989	67.450	78.539
ÁVILA	12.249	6.093	6.156	1.623	963	660	10.626	5.130	5.496
BURGOS	22.934	11.199	11.735	2.950	1.782	1.168	19.984	9.417	10.567
LEÓN	34.171	15.925	18.246	4.552	2.658	1.894	29.619	13.267	16.352
PALENCIA	11.300	5.343	5.957	1.638	974	664	9.662	4.369	5.293
SALAMANCA	27.806	11.574	16.232	3.683	1.929	1.754	24.123	9.645	14.478
SEGOVIA	8.359	4.374	3.985	1.151	705	446	7.208	3.669	3.539
SORIA	4.615	2.281	2.334	768	453	315	3.847	1.828	2.019
VALLADOLID	37.986	18.209	19.777	4.823	2.806	2.017	33.163	15.403	17.760
ZAMORA	13.150	6.054	7.096	1.644	952	692	11.506	5.102	6.404
CASTILLA Y LEÓN	172.570	81.052	91.518	22.832	13.222	9.610	149.738	67.830	81.908
BARCELONA	373.364	193.973	179.391	39.247	23.636	15.611	334.117	170.337	163.780
GIRONA	46.938	26.216	20.722	5.871	3.565	2.306	41.067	22.651	18.416
LLEIDA	22.839	13.576	9.263	3.014	1.955	1.059	19.825	11.621	8.204
TARRAGONA	55.211	30.969	24.242	7.061	4.202	2.859	48.150	26.767	21.383
CATALUÑA	498.352	264.734	233.618	55.193	33.358	21.835	443.159	231.376	211.783
ALICANTE-ALACANT	175.969	91.964	84.005	22.032	13.115	8.917	153.937	78.849	75.088
CASTELLÓN-CASTELLÓ	50.765	29.895	20.870	7.579	4.772	2.807	43.186	25.123	18.063
VALENCIA-VALÈNCIA	205.848	107.905	97.943	28.333	16.931	11.402	177.515	90.974	86.541
COM. VALENCIANA	432.582	229.764	202.818	57.944	34.818	23.126	374.638	194.946	179.692
BADAJOS	72.758	29.205	43.553	11.453	6.082	5.371	61.305	23.123	38.182
CÁCERES	35.906	16.497	19.409	5.868	3.112	2.756	30.038	13.385	16.653
EXTREMADURA	108.664	45.702	62.962	17.321	9.194	8.127	91.343	36.508	54.835
A CORUÑA	83.592	37.424	46.168	8.315	4.678	3.637	75.277	32.746	42.531
LUGO	19.871	9.334	10.537	2.293	1.235	1.058	17.578	8.099	9.479
OURENSE	24.351	10.609	13.742	2.338	1.272	1.066	22.013	9.337	12.676
PONTEVEDRA	83.670	37.213	46.457	9.800	5.652	4.148	73.870	31.561	42.309
GALICIA	211.484	94.580	116.904	22.746	12.837	9.909	188.738	81.743	106.995
MADRID	405.673	211.133	194.540	50.620	29.884	20.736	355.053	181.249	173.804
MURCIA	105.889	58.752	47.137	15.743	9.652	6.091	90.146	49.100	41.046
NAVARRA	38.311	19.267	19.044	5.183	3.143	2.040	33.128	16.124	17.004
ÁLAVA	18.242	8.856	9.386	1.968	1.200	768	16.274	7.656	8.618
GUIPÚZCOA	36.347	17.424	18.923	3.547	2.224	1.323	32.800	15.200	17.600
VIZCAYA	66.501	32.883	33.618	6.852	4.175	2.677	59.649	28.708	30.941
PAÍS VASCO	121.090	59.163	61.927	12.367	7.599	4.768	108.723	51.564	57.159
LA RIOJA	20.113	10.757	9.356	2.855	1.768	1.087	17.258	8.989	8.269
CEUTA	8.551	3.369	5.182	1.788	830	958	6.763	2.539	4.224
MELILLA	8.651	3.304	5.347	1.645	704	941	7.006	2.600	4.406
TOTAL	3.605.402	1.821.150	1.784.252	463.340	270.642	192.698	3.142.062	1.550.508	1.591.554

MARZO 2009

PARO REGISTRADO SEGÚN SECTOR DE ACTIVIDAD ECONÓMICA POR CC.AA. Y PROVINCIAS

PROVINCIA						SIN EMPLEO
AUTONOMÍA	TOTAL	AGRICULTURA	INDUSTRIA	CONSTRUCCIÓN	SERVICIOS	ANTERIOR
ALMERÍA	56.499	3.043	4.060	16.904	29.337	3.155
CÁDIZ	157.370	4.110	13.292	35.470	80.015	24.483
CÓRDOBA	72.609	5.240	11.177	13.823	35.167	7.202
GRANADA	76.762	3.553	6.265	20.856	40.992	5.096
HUELVA	43.943	4.054	3.037	11.723	21.671	3.458
JAÉN	47.943	9.138	5.797	6.581	22.078	4.349
MÁLAGA	154.947	2.170	11.031	39.713	90.798	11.235
SEVILLA	183.991	6.707	19.618	40.972	100.297	16.397
ANDALUCÍA	794.064	38.015	74.277	186.042	420.355	75.375
HUESCA	11.175	647	1.577	2.697	5.851	403
TERUEL	7.342	308	1.486	1.500	3.778	270
ZARAGOZA	61.406	1.325	11.780	11.123	34.221	2.957
ARAGÓN	79.923	2.280	14.843	15.320	43.850	3.630
ASTURIAS	74.381	736	9.123	11.662	47.476	5.384
ILLES BALEARS	75.153	585	4.169	16.615	52.121	1.663
LAS PALMAS	131.389	2.139	6.029	25.768	86.560	10.893
STA. CRUZ DE TENERIFE	106.955	1.583	4.892	25.834	68.317	6.329
CANARIAS	238.344	3.722	10.921	51.602	154.877	17.222
CANTABRIA	38.556	337	4.523	8.664	22.639	2.393
ALBACETE	36.733	1.676	6.216	6.923	19.138	2.780
CIUDAD REAL	45.919	2.845	5.484	10.521	23.601	3.468
CUENCA	14.276	896	1.846	3.065	7.483	986
GUADALAJARA	16.703	375	1.888	3.049	10.753	638
TOLEDO	59.420	2.236	11.350	14.010	29.612	2.212
CASTILLA LA MANCHA	173.051	8.028	26.784	37.568	90.587	10.084
ÁVILA	12.249	692	1.247	3.329	6.161	820
BURGOS	22.934	715	4.530	3.893	12.341	1.455
LEÓN	34.171	628	5.224	5.819	19.186	3.314
PALENCIA	11.300	580	1.767	1.581	6.511	861
SALAMANCA	27.806	639	2.454	4.721	17.030	2.962
SEGOVIA	8.359	616	1.057	1.735	4.569	382
SORIA	4.615	175	1.015	662	2.581	182
VALLADOLID	37.986	1.671	5.189	6.535	21.101	3.490
ZAMORA	13.150	551	1.297	2.894	7.141	1.267
CASTILLA Y LEÓN	172.570	6.267	23.780	31.169	96.621	14.733
BARCELONA	373.364	1.863	76.545	59.312	224.651	10.993
GIRONA	46.938	745	7.830	10.899	26.351	1.113
LLEIDA	22.839	1.420	3.475	5.970	11.300	674
TARRAGONA	55.211	1.542	7.799	13.654	30.493	1.723
CATALUÑA	498.352	5.570	95.649	89.835	292.795	14.503
ALICANTE-ALACANT	175.969	2.969	37.268	38.652	87.724	9.356
CASTELLÓN-CASTELLÓ	50.765	1.348	11.945	12.063	23.686	1.723
VALENCIA-VALÈNCIA	205.848	4.109	36.405	39.729	117.226	8.379
COM. VALENCIANA	432.582	8.426	85.618	90.444	228.636	19.458
BADAJOS	72.758	3.725	6.065	11.835	41.048	10.085
CÁCERES	35.906	1.445	3.625	8.789	19.216	2.831
EXTREMADURA	108.664	5.170	9.690	20.624	60.264	12.916
A CORUÑA	83.592	1.813	12.551	13.770	48.212	7.246
LUGO	19.871	614	2.085	3.347	11.948	1.877
OURENSE	24.351	786	4.171	3.533	13.696	2.165
PONTEVEDRA	83.670	2.360	16.060	12.051	46.336	6.863
GALICIA	211.484	5.573	34.867	32.701	120.192	18.151
MADRID	405.673	1.888	38.963	77.215	274.717	12.890
MURCIA	105.889	4.287	16.281	28.146	52.736	4.439
NAVARRA	38.311	797	8.808	5.707	21.615	1.384
ÁLAVA	18.242	199	3.642	2.221	11.477	703
GUIPÚZCOA	36.347	238	9.546	3.264	21.810	1.489
VIZCAYA	66.501	587	11.790	9.377	40.856	3.891
PAÍS VASCO	121.090	1.024	24.978	14.862	74.143	6.083
LA RIOJA	20.113	942	5.215	3.564	9.669	723
CEUTA	8.551	32	234	628	5.750	1.907
MELILLA	8.651	36	172	979	5.992	1.472
TOTAL	3.605.402	93.715	488.895	723.347	2.075.035	224.410

MARZO 2009

PARO REGISTRADO. VARIACIÓN MENSUAL SEGÚN SECTOR DE ACTIVIDAD ECONÓMICA POR CC.AA. Y PROVINCIAS

PROVINCIA AUTONOMÍA	TOTAL	AGRICULTURA	INDUSTRIA	CONSTRUCCIÓN	SERVICIOS	SIN EMPLEO ANTERIOR
ALMERÍA	1.754	214	-2	437	626	479
CÁDIZ	2.846	15	413	445	1.289	684
CÓRDOBA	1.897	1.105	417	-89	97	367
GRANADA	2.013	660	259	385	508	201
HUELVA	-133	-288	148	-52	-146	205
JAÉN	4.248	2.716	352	168	721	291
MÁLAGA	3.969	195	272	1.124	1.340	1.038
SEVILLA	3.272	325	208	570	1.287	882
ANDALUCÍA	19.866	4.942	2.067	2.988	5.722	4.147
HUESCA	192	35	50	-59	126	40
TERUEL	143	-10	63	-37	111	16
ZARAGOZA	2.602	139	563	188	1.180	532
ARAGÓN	2.937	164	676	92	1.417	588
ASTURIAS	823	22	204	-125	349	373
ILLES BALEARS	786	59	23	260	36	408
LAS PALMAS	5.789	173	253	839	3.500	1.024
STA. CRUZ DE TENERIFE	4.849	-1	234	882	3.169	565
CANARIAS	10.638	172	487	1.721	6.669	1.589
CANTABRIA	1.071	1	160	115	515	280
ALBACETE	1.684	231	395	176	606	276
CIUDAD REAL	1.788	196	109	131	892	460
CUENCA	741	182	77	-17	328	171
GUADALAJARA	1.000	172	153	69	454	152
TOLEDO	3.306	305	803	405	1.508	285
CASTILLA LA MANCHA	8.519	1.086	1.537	764	3.788	1.344
ÁVILA	129	-4	4	-73	98	104
BURGOS	801	37	319	49	223	173
LEÓN	764	-5	318	-91	211	331
PALENCIA	571	53	194	-1	244	81
SALAMANCA	1.407	0	67	8	900	432
SEGOVIA	236	33	40	-43	163	43
SORIA	70	-17	11	-32	81	27
VALLADOLID	1.085	18	201	86	511	269
ZAMORA	374	14	40	-56	271	105
CASTILLA Y LEÓN	5.437	129	1.194	-153	2.702	1.565
BARCELONA	16.135	66	3.454	2.277	8.096	2.242
GIRONA	501	45	279	130	-203	250
LLEIDA	1.013	98	147	182	444	142
TARRAGONA	1.216	51	208	296	233	428
CATALUÑA	18.865	260	4.088	2.885	8.570	3.062
ALICANTE-ALACANT	6.620	177	2.017	1.353	2.234	839
CASTELLÓN-CASTELLÓ	3.044	138	873	696	1.060	277
VALENCIA-VALÈNCIA	7.827	300	1.705	1.999	3.165	658
COM. VALENCIANA	17.491	615	4.595	4.048	6.459	1.774
BADAJOS	1.000	-69	156	-31	406	538
CÁCERES	427	-29	126	-45	123	252
EXTREMADURA	1.427	-98	282	-76	529	790
A CORUÑA	2.421	17	332	106	1.422	544
LUGO	186	-40	-10	-3	71	168
OURENSE	119	-37	3	-100	172	81
PONTEVEDRA	2.188	-10	503	383	727	585
GALICIA	4.914	-70	828	386	2.392	1.378
MADRID	18.128	129	1.875	2.112	12.136	1.876
MURCIA	3.995	72	425	897	1.964	637
NAVARRA	932	70	242	58	369	193
ÁLAVA	736	17	207	40	405	67
GUIPÚZCOA	1.712	7	547	127	841	190
VIZCAYA	2.989	13	671	420	1.405	480
PAÍS VASCO	5.437	37	1.425	587	2.651	737
LA RIOJA	816	90	215	87	326	98
CEUTA	1.240	2	-7	-48	1.153	140
MELILLA	221	2	6	15	144	54
TOTAL	123.543	7.684	20.322	16.613	57.891	21.033

MARZO 2009

PARO REGISTRADO (COLECTIVO SIN EMPLEO ANTERIOR) SEGÚN TRAMOS DE EDAD. AMBOS SEXOS

PROVINCIA AUTONOMÍA	TOTAL	<20 AÑOS	20-24 AÑOS	25-29 AÑOS	30-44 AÑOS	>44 AÑOS
ALMERÍA	3.155	473	381	276	750	1.275
CÁDIZ	24.483	2.336	1.641	1.034	5.470	14.002
CÓRDOBA	7.202	892	811	490	1.558	3.451
GRANADA	5.096	636	806	595	1.434	1.625
HUELVA	3.458	424	331	264	716	1.723
JAÉN	4.349	429	550	305	967	2.098
MÁLAGA	11.235	1.161	972	674	2.865	5.563
SEVILLA	16.397	1.635	1.577	1.076	3.792	8.317
ANDALUCÍA	75.375	7.986	7.069	4.714	17.552	38.054
HUESCA	403	113	56	52	102	80
TERUEL	270	76	40	27	70	57
ZARAGOZA	2.957	658	423	305	753	818
ARAGÓN	3.630	847	519	384	925	955
ASTURIAS	5.384	733	866	645	1.441	1.699
ILLES BALEARS	1.663	478	205	177	411	392
LAS PALMAS	10.893	2.391	1.274	529	1.827	4.872
STA. CRUZ DE TENERIFE	6.329	1.392	889	424	1.239	2.385
CANARIAS	17.222	3.783	2.163	953	3.066	7.257
CANTABRIA	2.393	348	331	260	690	764
ALBACETE	2.780	571	316	160	569	1.164
CIUDAD REAL	3.468	638	485	283	927	1.135
CUENCA	986	154	117	75	251	389
GUADALAJARA	638	119	104	65	196	154
TOLEDO	2.212	458	281	170	512	791
CASTILLA LA MANCHA	10.084	1.940	1.303	753	2.455	3.633
ÁVILA	820	142	96	63	218	301
BURGOS	1.455	257	242	151	364	441
LEÓN	3.314	520	427	339	843	1.185
PALENCIA	861	162	118	78	230	273
SALAMANCA	2.962	421	385	268	766	1.122
SEGOVIA	382	96	56	38	114	78
SORIA	182	48	27	16	52	39
VALLADOLID	3.490	543	388	324	903	1.332
ZAMORA	1.267	187	152	95	302	531
CASTILLA Y LEÓN	14.733	2.376	1.891	1.372	3.792	5.302
BARCELONA	10.993	2.803	1.021	847	2.490	3.832
GIRONA	1.113	337	104	117	290	265
LLEIDA	674	200	99	73	169	133
TARRAGONA	1.723	380	189	141	428	585
CATALUNA	14.503	3.720	1.413	1.178	3.377	4.815
ALICANTE-ALACANT	9.356	2.264	1.015	579	1.926	3.572
CASTELLÓN-CASTELLÓ	1.723	580	246	186	445	266
VALENCIA-VALENCIA	8.379	2.532	966	667	1.775	2.439
COM. VALENCIANA	19.458	5.376	2.227	1.432	4.146	6.277
BADAJOZ	10.085	1.491	986	474	1.563	5.571
CÁCERES	2.831	613	508	199	541	970
EXTREMADURA	12.916	2.104	1.494	673	2.104	6.541
A CORUÑA	7.246	686	886	800	1.835	3.039
LUGO	1.877	228	286	211	484	668
OURENSE	2.165	184	278	185	473	1.045
PONTEVEDRA	6.863	859	703	605	1.708	2.988
GALICIA	18.151	1.957	2.153	1.801	4.500	7.740
MADRID	12.890	2.200	1.506	1.249	3.529	4.406
MURCIA	4.439	833	519	337	1.155	1.595
NAVARRA	1.384	326	205	153	352	348
ÁLAVA	703	70	75	91	241	226
GUIPÚZCOA	1.489	177	225	123	460	504
VIZCAYA	3.891	355	459	386	1.262	1.429
PAÍS VASCO	6.083	602	759	600	1.963	2.159
LA RIOJA	723	201	117	89	174	142
CEUTA	1.907	459	312	165	466	505
MELILLA	1.472	262	155	111	444	500
TOTAL	224.410	36.531	25.207	17.046	52.542	93.084

MARZO 2009

PARO REGISTRADO (COLECTIVO SIN EMPLEO ANTERIOR) SEGÚN TRAMOS DE EDAD. HOMBRES

PROVINCIA AUTONOMÍA	TOTAL	<20 AÑOS	20-24 AÑOS	25-29 AÑOS	30-44 AÑOS	>44 AÑOS
ALMERÍA	987	266	167	115	225	214
CÁDIZ	3.316	1.167	556	268	606	719
CÓRDOBA	1.392	420	288	162	274	248
GRANADA	1.349	341	261	172	322	253
HUELVA	752	205	106	96	183	162
JAÉN	658	184	152	84	129	109
MÁLAGA	2.521	649	363	236	610	663
SEVILLA	3.093	767	553	359	735	679
ANDALUCÍA	14.068	3.999	2.446	1.492	3.084	3.047
HUESCA	118	65	19	13	12	9
TERUEL	85	44	8	7	13	13
ZARAGOZA	988	375	145	107	223	138
ARAGÓN	1.191	484	172	127	248	160
ASTURIAS	1.508	422	351	221	303	211
ILLES BALEARS	631	247	82	59	134	109
LAS PALMAS	2.910	1.315	506	195	363	531
STA. CRUZ DE TENERIFE	1.843	749	326	153	260	355
CANARIAS	4.753	2.064	832	348	623	886
CANTABRIA	671	186	131	90	154	110
ALBACETE	566	250	96	47	90	83
CIUDAD REAL	665	256	114	78	130	87
CUENCA	196	61	35	21	50	29
GUADALAJARA	222	60	36	27	51	48
TOLEDO	489	202	80	45	72	90
CASTILLA LA MANCHA	2.138	829	361	218	393	337
ÁVILA	196	75	33	13	36	39
BURGOS	470	142	89	50	93	96
LEÓN	782	297	137	100	129	119
PALENCIA	213	88	35	26	40	24
SALAMANCA	610	188	123	88	110	101
SEGOVIA	123	57	23	14	15	14
SORIA	70	39	12	6	7	6
VALLADOLID	875	290	118	112	221	134
ZAMORA	219	87	45	22	36	29
CASTILLA Y LEÓN	3.558	1.263	615	431	687	562
BARCELONA	3.901	1.698	457	307	746	693
GIRONA	444	212	45	39	76	72
LLEIDA	247	120	40	21	36	30
TARRAGONA	612	218	76	51	131	136
CATALUÑA	5.204	2.248	618	418	989	931
ALICANTE-ALACANT	2.718	1.221	389	190	435	483
CASTELLÓN-CASTELLÓ	622	316	82	44	113	67
VALENCIA-VALÈNCIA	2.890	1.440	382	248	470	350
COM. VALENCIANA	6.230	2.977	853	482	1.018	900
BADAJOZ	1.576	668	325	150	226	207
CÁCERES	615	273	131	58	80	73
EXTREMADURA	2.191	941	456	208	306	280
A CORUÑA	1.785	410	309	268	404	394
LUGO	487	117	100	54	110	106
OURENSE	497	106	89	59	106	137
PONTEVEDRA	1.675	499	261	207	352	356
GALICIA	4.444	1.132	759	588	972	993
MADRID	4.251	1.277	623	456	1.052	843
MURCIA	1.222	416	181	111	281	233
NAVARRA	440	178	81	44	80	57
ÁLAVA	165	37	22	20	50	36
GUIPÚZCOA	456	99	104	47	120	86
VIZCAYA	1.087	198	188	150	291	260
PAÍS VASCO	1.708	334	314	217	461	382
LA RIOJA	259	124	34	28	42	31
CEUTA	581	234	103	43	123	78
MELILLA	273	124	43	15	48	43
TOTAL	55.321	19.479	9.055	5.596	10.998	10.193

MARZO 2009

PARO REGISTRADO (COLECTIVO SIN EMPLEO ANTERIOR) SEGÚN TRAMOS DE EDAD. MUJERES

PROVINCIA AUTONOMÍA	TOTAL	<20 AÑOS	20-24 AÑOS	25-29 AÑOS	30-44 AÑOS	>44 AÑOS
ALMERÍA	2.168	207	214	161	525	1.061
CÁDIZ	21.167	1.169	1.085	766	4.864	13.283
CÓRDOBA	5.810	472	523	328	1.284	3.203
GRANADA	3.747	295	545	423	1.112	1.372
HUELVA	2.706	219	225	168	533	1.561
JAÉN	3.691	245	398	221	838	1.989
MÁLAGA	8.714	512	609	438	2.255	4.900
SEVILLA	13.304	868	1.024	717	3.057	7.638
ANDALUCÍA	61.307	3.987	4.623	3.222	14.468	35.007
HUESCA	285	48	37	39	90	71
TERUEL	185	32	32	20	57	44
ZARAGOZA	1.969	283	278	198	530	680
ARAGÓN	2.439	363	347	257	677	795
ASTURIAS	3.876	311	515	424	1.138	1.488
ILLES BALEARS	1.032	231	123	118	277	283
LAS PALMAS	7.983	1.076	768	334	1.464	4.341
STA. CRUZ DE TENERIFE	4.486	643	563	271	979	2.030
CANARIAS	12.469	1.719	1.331	605	2.443	6.371
CANTABRIA	1.722	162	200	170	536	654
ALBACETE	2.214	321	220	113	479	1.081
CIUDAD REAL	2.803	382	371	205	797	1.048
CUENCA	790	93	82	54	201	360
GUADALAJARA	416	59	68	38	145	106
TOLEDO	1.723	256	201	125	440	701
CASTILLA LA MANCHA	7.946	1.111	942	535	2.062	3.296
ÁVILA	624	67	63	50	182	262
BURGOS	985	115	153	101	271	345
LEÓN	2.532	223	290	239	714	1.066
PALENCIA	648	74	83	52	190	249
SALAMANCA	2.352	233	262	180	656	1.021
SEGOVIA	259	39	33	24	99	64
SORIA	112	9	15	10	45	33
VALLADOLID	2.615	253	270	212	682	1.198
ZAMORA	1.048	100	107	73	266	502
CASTILLA Y LEÓN	11.175	1.113	1.276	941	3.105	4.740
BARCELONA	7.092	1.105	564	540	1.744	3.139
GIRONA	669	125	59	78	214	193
LLEIDA	427	80	59	52	133	103
TARRAGONA	1.111	162	113	90	297	449
CATALUNA	9.299	1.472	795	760	2.388	3.884
ALICANTE-ALACANT	6.638	1.043	626	389	1.491	3.089
CASTELLÓN-CASTELLÓ	1.101	264	164	142	332	199
VALENCIA-VALENCIA	5.489	1.092	584	419	1.305	2.089
COM. VALENCIANA	13.228	2.399	1.374	950	3.128	5.377
BADAJOS	8.509	823	661	324	1.337	5.364
CÁCERES	2.216	340	377	141	461	897
EXTREMADURA	10.725	1.163	1.038	465	1.798	6.261
A CORUÑA	5.461	276	577	532	1.431	2.645
LUGO	1.390	111	186	157	374	562
OURENSE	1.668	78	189	126	367	908
PONTEVEDRA	5.188	360	442	398	1.356	2.632
GALICIA	13.707	825	1.394	1.213	3.528	6.747
MADRID	8.639	923	883	793	2.477	3.563
MURCIA	3.217	417	338	226	874	1.362
NAVARRA	944	148	124	109	272	291
ÁLAVA	538	33	53	71	191	190
GUIPÚZCOA	1.033	78	121	76	340	418
VIZCAYA	2.804	157	271	236	971	1.169
PAÍS VASCO	4.375	268	445	383	1.502	1.777
LA RIOJA	464	77	83	61	132	111
CEUTA	1.326	225	209	122	343	427
MELILLA	1.199	138	112	96	396	457
TOTAL	169.089	17.052	16.152	11.450	41.544	82.891

MARZO 2009

PARO REGISTRADO (EXTRANJEROS) SEGÚN SECTOR DE ACTIVIDAD ECONÓMICA POR CC.AA. Y PROVINCIAS

PROVINCIA						SIN EMPLEO
AUTONOMÍA	TOTAL	AGRICULTURA	INDUSTRIA	CONSTRUCCIÓN	SERVICIOS	ANTERIOR
ALMERÍA	12.255	1.410	675	4.359	5.012	799
CÁDIZ	4.369	155	214	805	2.238	957
CÓRDOBA	2.247	394	291	282	838	442
GRANADA	6.351	629	369	1.675	2.884	794
HUELVA	2.902	710	129	537	1.063	463
JAÉN	1.775	611	119	205	594	246
MÁLAGA	19.242	377	709	5.505	10.922	1.729
SEVILLA	6.684	392	434	1.115	3.520	1.223
ANDALUCÍA	55.825	4.678	2.940	14.483	27.071	6.653
HUESCA	3.159	377	409	1.046	1.161	166
TERUEL	2.052	131	424	693	726	78
ZARAGOZA	14.895	774	2.025	4.760	6.354	982
ARAGÓN	20.106	1.282	2.858	6.499	8.241	1.226
ASTURIAS	4.566	120	285	1.198	2.310	653
ILLES BALEARS	20.896	229	801	6.080	13.134	652
LAS PALMAS	14.635	141	413	3.157	9.892	1.032
STA. CRUZ DE TENERIFE	10.843	117	337	2.656	7.047	686
CANARIAS	25.478	258	750	5.813	16.939	1.718
CANTABRIA	4.029	56	264	1.376	1.879	454
ALBACETE	3.490	494	519	899	1.255	323
CIUDAD REAL	4.978	748	409	1.659	1.633	529
CUENCA	2.649	257	336	910	920	226
GUADALAJARA	3.918	104	314	1.118	2.096	286
TOLEDO	8.849	756	1.426	3.231	3.045	391
CASTILLA LA MANCHA	23.884	2.359	3.004	7.817	8.949	1.755
ÁVILA	1.599	103	102	744	519	131
BURGOS	3.812	184	513	1.186	1.491	438
LEÓN	2.939	141	445	844	1.086	423
PALENCIA	759	64	72	181	343	99
SALAMANCA	1.768	58	148	454	781	327
SEGOVIA	2.086	270	184	729	754	149
SORIA	1.064	96	202	238	446	82
VALLADOLID	3.333	356	279	1.042	1.313	343
ZAMORA	811	106	57	215	289	144
CASTILLA Y LEÓN	18.171	1.378	2.002	5.633	7.022	2.136
BARCELONA	69.896	946	7.942	20.202	37.276	3.530
GIRONA	13.534	502	1.558	4.135	6.681	658
LLEIDA	7.860	942	1.007	2.641	2.913	357
TARRAGONA	14.460	960	1.565	4.866	6.325	744
CATALUÑA	105.750	3.350	12.072	31.844	53.195	5.289
ALICANTE-ALACANT	28.732	954	2.077	10.247	13.806	1.648
CASTELLÓN-CASTELLÓ	14.553	609	2.121	5.398	5.551	874
VALENCIA-VALÈNCIA	27.992	1.341	3.019	7.513	14.248	1.871
COM. VALENCIANA	71.277	2.904	7.217	23.158	33.605	4.393
BADAJOS	2.161	245	135	292	917	572
CÁCERES	1.166	168	75	214	513	196
EXTREMADURA	3.327	413	210	506	1.430	768
A CORUÑA	3.636	113	341	813	1.749	620
LUGO	1.235	68	104	297	559	207
OURENSE	1.556	83	223	353	657	240
PONTEVEDRA	4.100	179	510	808	1.962	641
GALICIA	10.527	443	1.178	2.271	4.927	1.708
MADRID	86.088	661	5.718	31.637	45.221	2.851
MURCIA	19.010	1.895	2.066	7.172	7.060	817
NAVARRA	7.899	443	1.336	2.212	3.474	434
ÁLAVA	3.003	66	379	829	1.517	212
GUIPÚZCOA	3.658	64	630	708	1.920	336
VIZCAYA	5.643	130	717	1.338	2.768	690
PAÍS VASCO	12.304	260	1.726	2.875	6.205	1.238
LA RIOJA	5.123	508	1.060	1.553	1.709	293
CEUTA	864	7	12	105	445	295
MELILLA	1.654	11	28	288	931	396
TOTAL	496.778	21.255	45.527	152.520	243.747	33.729

ANEXO 2

**CONTRATOS
REGISTRADOS**

MARZO 2009

CONTRATOS

	MES	VARIACIÓN			
		MENSUAL		ANUAL	
		ABSOLUTA	RELATIVA	ABSOLUTA	RELATIVA
TOTAL CONTRATOS	1.061.112	44.434	4,37	-224.532	-17,46
CONTRATOS INDEFINIDOS *	121.228	5.545	4,79	-46.905	-27,90
CONTRATOS TEMPORALES	939.884	38.889	4,32	-177.627	-15,89

CONTRATOS POR COMUNIDADES AUTÓNOMAS

COMUNIDADES AUTÓNOMAS	MES	VARIACIÓN			
		MENSUAL		ANUAL	
		ABSOLUTA	RELATIVA	ABSOLUTA	RELATIVA
ANDALUCÍA	298.303	1.374	0,46	-18.153	-5,74
ARAGÓN	25.519	1.917	8,12	-8.966	-26,00
ASTURIAS	18.231	1.799	10,95	-4.684	-20,44
ILLES BALEARS	22.827	2.222	10,78	-6.956	-23,36
CANARIAS	40.442	6.272	18,36	-11.504	-22,15
CANTABRIA	11.320	1.193	11,78	-3.424	-23,22
CASTILLA LA MANCHA	36.769	2.250	6,52	-6.512	-15,05
CASTILLA Y LEÓN	43.836	3.373	8,34	-10.271	-18,98
CATALUÑA	151.727	6.224	4,28	-49.308	-24,53
COM. VALENCIANA	87.585	1.353	1,57	-20.719	-19,13
EXTREMADURA	32.722	4.152	14,53	912	2,87
GALICIA	49.122	2.587	5,56	-8.808	-15,20
MADRID	127.892	624	0,49	-47.654	-27,15
MURCIA	44.512	4.884	12,32	-10.923	-19,70
NAVARRA	13.796	1.085	8,54	-3.609	-20,74
PAÍS VASCO	48.054	2.581	5,68	-12.639	-20,82
LA RIOJA	5.574	868	18,44	-1.498	-21,18
CEUTA	1.110	2	0,18	84	8,19
MELILLA	1.012	-484	-32,35	-174	-14,67
EXTRANJERO	759	158	26,29	274	56,49
TOTAL	1.061.112	44.434	4,37	-224.532	-17,46

(*) Incluye contratos convertidos en indefinidos

MARZO 2009

CONTRATOS SEGÚN TIPO DE CONTRATACIÓN POR COMUNIDADES AUTÓNOMAS

COMUNIDADES AUTÓNOMAS	TOTAL	INDEFINIDOS					% S/ TOT. NAC.INDF.	TEMPORALES
		TOTAL	ORDINARIOS	F.C.I. *	MINUSVÁLIDOS	CONVERSIÓN		
ANDALUCÍA	298.303	14.093	5.636	1.785	77	6.595	11,63	284.210
ARAGÓN	25.519	3.456	1.252	339	22	1.843	2,85	22.063
ASTURIAS	18.231	1.997	706	307	21	963	1,65	16.234
ILLES BALEARS	22.827	3.638	1.973	373	19	1.273	3,00	19.189
CANARIAS	40.442	5.438	2.154	434	16	2.834	4,49	35.004
CANTABRIA	11.320	1.328	457	160	11	700	1,10	9.992
CASTILLA LA MANCHA	36.769	3.973	1.566	596	24	1.787	3,28	32.796
CASTILLA Y LEÓN	43.836	5.535	2.338	881	33	2.283	4,57	38.301
CATALUÑA	151.727	26.225	12.200	2.950	111	10.964	21,63	125.502
COM. VALENCIANA	87.585	11.486	4.796	1.625	101	4.964	9,47	76.099
EXTREMADURA	32.722	1.886	803	414	27	642	1,56	30.836
GALICIA	49.122	6.176	2.269	965	58	2.884	5,09	42.946
MADRID	127.892	24.649	13.036	3.125	113	8.375	20,33	103.243
MURCIA	44.512	4.331	2.370	362	42	1.557	3,57	40.181
NAVARRA	13.796	1.435	584	170	8	673	1,18	12.361
PAÍS VASCO	48.054	4.666	1.844	614	23	2.185	3,85	43.388
LA RIOJA	5.574	698	325	97	2	274	0,58	4.876
CEUTA	1.110	103	48	12	3	40	0,08	1.007
MELILLA	1.012	91	40	14	1	36	0,08	921
EXTRANJERO	759	24	16	2		6	0,02	735
TOTAL	1.061.112	121.228	54.413	15.225	712	50.878	100,00	939.884

(*) Fomento de la contratación indefinida.

MARZO 2009

EVOLUCIÓN DE LOS CONTRATOS

	AÑO 2008		AÑO 2009		VARIACIÓN ANUAL			
	MES	ACUMULADO	MES	ACUMULADO	MES		ACUMULADO	
					ABSOLUTA	RELATIVA	ABSOLUTA	RELATIVA
ENERO	1.581.360	1.581.360	1.125.773	1.125.773	-455.587	-28,81	-455.587	-28,81
FEBRERO	1.427.302	3.008.662	1.016.678	2.142.451	-410.624	-28,77	-866.211	-28,79
MARZO	1.285.644	4.294.306	1.061.112	3.203.563	-224.532	-17,46	-1.090.743	-25,40
ABRIL	1.459.666	5.753.972						
MAYO	1.384.915	7.138.887						
JUNIO	1.419.348	8.558.235						
JULIO	1.626.466	10.184.701						
AGOSTO	1.049.939	11.234.640						
SEPTIEMBRE	1.501.595	12.736.235						
OCTUBRE	1.584.811	14.321.046						
NOVIEMBRE	1.162.614	15.483.660						
DICIEMBRE	1.117.577	16.601.237						

EVOLUCIÓN DE LOS CONTRATOS INDEFINIDOS *

	AÑO 2008		AÑO 2009		VARIACIÓN ANUAL			
	MES	ACUMULADO	MES	ACUMULADO	MES		ACUMULADO	
					ABSOLUTA	RELATIVA	ABSOLUTA	RELATIVA
ENERO	196.763	196.763	119.201	119.201	-77.562	-39,42	-77.562	-39,42
FEBRERO	186.135	382.898	115.683	234.884	-70.452	-37,85	-148.014	-38,66
MARZO	168.133	551.031	121.228	356.112	-46.905	-27,90	-194.919	-35,37
ABRIL	189.283	740.314						
MAYO	164.464	904.778						
JUNIO	153.986	1.058.764						
JULIO	160.363	1.219.127						
AGOSTO	97.584	1.316.711						
SEPTIEMBRE	173.481	1.490.192						
OCTUBRE	180.229	1.670.421						
NOVIEMBRE	129.123	1.799.544						
DICIEMBRE	103.061	1.902.605						

EVOLUCIÓN DE LOS CONTRATOS TEMPORALES

	AÑO 2008		AÑO 2009		VARIACIÓN ANUAL			
	MES	ACUMULADO	MES	ACUMULADO	MES		ACUMULADO	
					ABSOLUTA	RELATIVA	ABSOLUTA	RELATIVA
ENERO	1.384.597	1.384.597	1.006.572	1.006.572	-378.025	-27,30	-378.025	-27,30
FEBRERO	1.241.167	2.625.764	900.995	1.907.567	-340.172	-27,41	-718.197	-27,35
MARZO	1.117.511	3.743.275	939.884	2.847.451	-177.627	-15,89	-895.824	-23,93
ABRIL	1.270.383	5.013.658						
MAYO	1.220.451	6.234.109						
JUNIO	1.265.362	7.499.471						
JULIO	1.466.103	8.965.574						
AGOSTO	952.355	9.917.929						
SEPTIEMBRE	1.328.114	11.246.043						
OCTUBRE	1.404.582	12.650.625						
NOVIEMBRE	1.033.491	13.684.116						
DICIEMBRE	1.014.516	14.698.632						

(*) Incluye contratos convertidos en indefinidos

MARZO 2009

CONTRATOS INDEFINIDOS POR TIPO DE JORNADA Y MODALIDAD

	TOTAL	VARIACIÓN			
		MENSUAL		ANUAL	
		ABSOLUTA	RELATIVA	ABSOLUTA	RELATIVA
JORNADA A TIEMPO COMPLETO:					
ORDINARIO (Bonif. / No Bonif.)	33.207	-1.121	-3,27	-17.603	-34,64
FOMENTO DE LA CONTRATACIÓN INDEFINIDA	9.804	119	1,23	-5.144	-34,41
MINUSVÁLIDOS (Sólo bonificados)	104	-1	-0,95	-35	-25,18
MINUSVÁLIDOS F.C.I.	380	-16	-4,04	-172	-31,16
CONVERTIDOS EN INDEFINIDOS	37.831	1.906	5,31	-16.382	-30,22
TOTAL	81.326	887	1,10	-39.336	-32,60
JORNADA A TIEMPO PARCIAL:					
ORDINARIO (Bonif. / No Bonif.)	13.137	-353	-2,62	-4.028	-23,47
FOMENTO DE LA CONTRATACIÓN	4.587	386	9,19	-1.214	-20,93
MINUSVÁLIDOS (Sólo bonificados)	50	12	31,58	9	21,95
MINUSVÁLIDOS F.C.I.	154	5	3,36	-7	-4,35
CONVERTIDOS EN INDEFINIDOS	11.917	1.216	11,36	-1.179	-9,00
TOTAL	29.845	1.266	4,43	-6.419	-17,70
FIJOS DISCONTINUOS:					
ORDINARIO (Bonif. / No Bonif.)	8.069	2.894	55,92	-312	-3,72
FOMENTO DE LA CONTRATACIÓN	834	223	36,50	-534	-39,04
MINUSVÁLIDOS (Sólo bonificados)	3	-12	-80,00	-4	-57,14
MINUSVÁLIDOS F.C.I.	21	-4	-16,00	3	16,67
CONVERTIDOS EN INDEFINIDOS	1.130	291	34,68	-303	-21,14
TOTAL	10.057	3.392	50,89	-1.150	-10,26
TOTAL	121.228	5.545	4,79	-46.905	-27,90

CONTRATOS INDEFINIDOS POR MODALIDAD

TIPO DE CONTRATO	TOTAL	VARIACIÓN			
		MENSUAL		ANUAL	
		ABSOLUTA	RELATIVA	ABSOLUTA	RELATIVA
ORDINARIO (Bonif. / No Bonif.)	54.413	1.420	2,68	-21.943	-28,74
FOMENTO DE LA CONTRATACIÓN INDEFINIDA	15.225	728	5,02	-6.892	-31,16
MINUSVÁLIDOS (Sólo bonificados)	157	-1	-0,63	-30	-16,04
MINUSVÁLIDOS F.C.I.	555	-15	-2,63	-176	-24,08
CONVERTIDOS EN INDEFINIDOS	50.878	3.413	7,19	-17.864	-25,99
TOTAL	121.228	5.545	4,79	-46.905	-27,90

CONVERTIDOS EN INDEFINIDOS SEGÚN CONTRATO DE ORIGEN:

OBRA O SERVICIO	9.773	130	1,35	-2.469	-20,17
EVENTUAL CIRCUNS. PRODUCCIÓN	37.004	2.981	8,76	-14.462	-28,10
INTERINIDAD	1.161	76	7,00	-430	-27,03
TEMPORAL MINUSVÁLIDOS	301	16	5,61	-3	-0,99
SUSTITUCIÓN JUBILACIÓN 64 AÑOS	41	-1	-2,38	-5	-10,87
PRÁCTICAS	1.348	81	6,39	-455	-25,24
RELEVO	854	74	9,49	126	17,31
FORMACIÓN	374	63	20,26	-153	-29,03
OTROS CONTRATOS	22	-7	-24,14	-13	-37,14
TOTAL	50.878	3.413	7,19	-17.864	-25,99

MARZO 2009

CONTRATOS INDEFINIDOS POR SEXO, EDAD Y SECTOR DE ACTIVIDAD ECONÓMICA

	TOTAL	VARIACIÓN			
		MENSUAL		ANUAL	
		ABSOLUTA	RELATIVA	ABSOLUTA	RELATIVA
POR SEXO Y EDAD					
HOMBRES					
<25 AÑOS	10.536	580	5,83	-6.822	-39,30
25-44 AÑOS	42.266	1.493	3,66	-15.407	-26,71
>44 AÑOS	11.642	142	1,23	-2.940	-20,16
TOTAL	64.444	2.215	3,56	-25.169	-28,09
MUJERES					
<25 AÑOS	10.904	653	6,37	-6.861	-38,62
25-44 AÑOS	37.163	2.274	6,52	-12.961	-25,86
>44 AÑOS	8.717	403	4,85	-1.914	-18,00
TOTAL	56.784	3.330	6,23	-21.736	-27,68
AMBOS SEXOS					
<25 AÑOS	21.440	1.233	6,10	-13.683	-38,96
25-44 AÑOS	79.429	3.767	4,98	-28.368	-26,32
>44 AÑOS	20.359	545	2,75	-4.854	-19,25
TOTAL	121.228	5.545	4,79	-46.905	-27,90
SECTOR					
AGRICULTURA	3.537	328	10,22	-371	-9,49
INDUSTRIA	12.896	-703	-5,17	-7.350	-36,30
CONSTRUCCIÓN	12.266	20	0,16	-4.496	-26,82
SERVICIOS	92.529	5.900	6,81	-34.688	-27,27
TOTAL	121.228	5.545	4,79	-46.905	-27,90

CONTRATOS INDEFINIDOS (CONVERSIONES) POR SEXO, EDAD Y SECTOR DE ACTIVIDAD ECONÓMICA

	TOTAL	VARIACIÓN			
		MENSUAL		ANUAL	
		ABSOLUTA	RELATIVA	ABSOLUTA	RELATIVA
POR SEXO Y EDAD					
HOMBRES					
<25 AÑOS	5.016	351	7,52	-2.990	-37,35
25-44 AÑOS	17.983	915	5,36	-6.981	-27,96
>44 AÑOS	3.545	119	3,47	-1.247	-26,02
TOTAL	26.544	1.385	5,50	-11.218	-29,71
MUJERES					
<25 AÑOS	5.127	461	9,88	-2.154	-29,58
25-44 AÑOS	16.271	1.350	9,05	-4.056	-19,95
>44 AÑOS	2.936	217	7,98	-436	-12,93
TOTAL	24.334	2.028	9,09	-6.646	-21,45
AMBOS SEXOS					
<25 AÑOS	10.143	812	8,70	-5.144	-33,65
25-44 AÑOS	34.254	2.265	7,08	-11.037	-24,37
>44 AÑOS	6.481	336	5,47	-1.683	-20,61
TOTAL	50.878	3.413	7,19	-17.864	-25,99
SECTOR					
AGRICULTURA	699	-16	-2,24	-515	-42,42
INDUSTRIA	6.494	-82	-1,25	-4.187	-39,20
CONSTRUCCIÓN	5.476	292	5,63	-2.810	-33,91
SERVICIOS	38.209	3.219	9,20	-10.352	-21,32
TOTAL	50.878	3.413	7,19	-17.864	-25,99

MARZO 2009

CONTRATOS INDEFINIDOS SEGÚN MODALIDAD POR EDAD, SEXO Y SECTOR DE ACTIVIDAD ECONÓMICA

TIPO DE CONTRATO	TOTAL		EDAD DEL TRABAJADOR				
	MES	%	< 20	20 - 24	25 - 29	30 - 44	> =45
ORDINARIO (Bonif. / No Bonif.)	54.413	44,88	1.184	5.827	9.571	29.170	8.661
FOMENTO DE LA CONTRATACIÓN INDEFINIDA	15.225	12,56	849	3.371	4.263	1.773	4.969
MINUSVÁLIDOS (Sólo bonificados)	157	0,13	3	9	25	82	38
MINUSVÁLIDOS F.C.I.	555	0,46	14	40	41	250	210
CONVERTIDOS EN INDEFINIDOS	50.878	41,97	1.569	8.574	12.071	22.183	6.481
TOTAL	121.228	100,00	3.619	17.821	25.971	53.458	20.359

CONVERTIDOS EN INDEFINIDOS SEGÚN CONTRATO DE ORIGEN:

OBRA O SERVICIO	9.773	19,21	110	1.070	2.077	4.757	1.759
EVENTUAL CIRCUNS. PRODUCCIÓN	37.004	72,73	1.278	6.623	8.686	16.110	4.307
INTERINIDAD	1.161	2,28	29	188	261	492	191
TEMPORAL MINUSVÁLIDOS	301	0,59	2	23	44	113	119
SUSTITUCIÓN JUBILACIÓN 64 AÑOS	41	0,08	1	4	11	20	5
PRÁCTICAS	1.348	2,65	14	391	766	172	5
RELEVO	854	1,68	3	47	217	497	90
FORMACIÓN	374	0,74	132	226	4	10	2
OTROS CONTRATOS	22	0,04		2	5	12	3
TOTAL	50.878	100,00	1.569	8.574	12.071	22.183	6.481

TIPO DE CONTRATO	TOTAL	SEXO		SECTOR DE ACTIVIDAD ECONÓMICA			
		HOMBRES	MUJERES	AGRICULTURA	INDUSTRIA	CONSTRUCCIÓN	SERVICIOS
ORDINARIO (Bonif. / No Bonif.)	54.413	30.060	24.353	2.544	5.009	5.431	41.429
FOMENTO DE LA CONTRATACIÓN INDEFINIDA	15.225	7.408	7.817	281	1.335	1.288	12.321
MINUSVÁLIDOS (Sólo bonificados)	157	93	64	2	12	11	132
MINUSVÁLIDOS F.C.I.	555	339	216	11	46	60	438
CONVERTIDOS EN INDEFINIDOS	50.878	26.544	24.334	699	6.494	5.476	38.209
TOTAL	121.228	64.444	56.784	3.537	12.896	12.266	92.529

CONVERTIDOS EN INDEFINIDOS SEGÚN CONTRATO DE ORIGEN:

OBRA O SERVICIO	9.773	5.975	3.798	244	1.116	2.781	5.632
EVENTUAL CIRCUNS. PRODUCCIÓN	37.004	18.519	18.485	444	4.476	2.482	29.602
INTERINIDAD	1.161	320	841	2	86	14	1.059
TEMPORAL MINUSVÁLIDOS	301	193	108	2	32	14	253
SUSTITUCIÓN JUBILACIÓN 64 AÑOS	41	32	9		15	6	20
PRÁCTICAS	1.348	627	721	3	183	94	1.068
RELEVO	854	632	222	4	519	24	307
FORMACIÓN	374	236	138		65	59	250
OTROS CONTRATOS	22	10	12		2	2	18
TOTAL	50.878	26.544	24.334	699	6.494	5.476	38.209

MARZO 2009

CONTRATOS TEMPORALES POR TIPO DE JORNADA Y MODALIDAD

	TOTAL	VARIACIÓN			
		MENSUAL		ANUAL	
		ABSOLUTA	RELATIVA	ABSOLUTA	RELATIVA
JORNADA A TIEMPO COMPLETO:					
OBRA O SERVICIO	318.486	17.857	5,94	-41.135	-11,44
EVENTUALES CIRCUNSTANCIAS DE LA PRODUCCIÓN	296.871	433	0,15	-112.542	-27,49
INTERNIDAD	67.632	-83	-0,12	-6.554	-8,83
JUBILACIÓN ESPECIAL 64 AÑOS	178	-16	-8,25	13	7,88
RELEVO	2.167	221	11,36	-105	-4,62
TEMPORAL DE MINUSVÁLIDOS	785	77	10,88	-250	-24,15
PRÁCTICAS	2.328	-254	-9,84	-1.477	-38,82
FORMACIÓN	4.339	507	13,23	-575	-11,70
OTROS CONTRATOS	6.140	366	6,34	364	6,30
TOTAL	698.926	19.108	2,81	-162.261	-18,84
JORNADA A TIEMPO PARCIAL:					
OBRA O SERVICIO	92.629	7.203	8,43	-441	-0,47
EVENTUALES CIRCUNSTANCIAS DE LA PRODUCCIÓN	110.731	11.612	11,72	-16.192	-12,76
INTERNIDAD	33.122	450	1,38	792	2,45
RELEVO	562	58	11,51	45	8,70
JUBILACIÓN PARCIAL	2.960	491	19,89	489	19,79
TEMPORAL DE MINUSVÁLIDOS	362	17	4,93	26	7,74
PRÁCTICAS	585	-49	-7,73	-84	-12,56
OTROS CONTRATOS	7	-1	-12,50	-1	-12,50
TOTAL	240.958	19.781	8,94	-15.366	-5,99
TOTAL	939.884	38.889	4,32	-177.627	-15,89

CONTRATOS TEMPORALES POR MODALIDAD

TIPO DE CONTRATO	TOTAL	VARIACIÓN			
		MENSUAL		ANUAL	
		ABSOLUTA	RELATIVA	ABSOLUTA	RELATIVA
OBRA O SERVICIO	411.115	25.060	6,49	-41.576	-9,18
EVENTUALES CIRCUNSTANCIAS DE LA PRODUCCIÓN	407.602	12.045	3,05	-128.734	-24,00
INTERNIDAD	100.754	367	0,37	-5.762	-5,41
JUBILACIÓN ESPECIAL 64 AÑOS	178	-16	-8,25	13	7,88
RELEVO	2.729	279	11,39	-60	-2,15
JUBILACIÓN PARCIAL	2.960	491	19,89	489	19,79
TEMPORAL DE MINUSVÁLIDOS	1.147	94	8,93	-224	-16,34
PRÁCTICAS	2.913	-303	-9,42	-1.561	-34,89
FORMACIÓN	4.339	507	13,23	-575	-11,70
OTROS CONTRATOS	6.147	365	6,31	363	6,28
TOTAL	939.884	38.889	4,32	-177.627	-15,89

MARZO 2009

EVOLUCIÓN DE LOS CONTRATOS

AÑO 2005	TOTAL	VARIACIÓN RELATIVA		INDEFINIDOS				TEMPORALES			
		MENSUAL	ANUAL	TOTAL	% SOBRE TOTAL CONT.	VARIACIÓN RELATIVA		TOTAL	% SOBRE TOTAL CONT.	VARIACIÓN RELATIVA	
						MENSUAL	ANUAL			MENSUAL	ANUAL
ENERO	1.284.958	5,04	-7,57	119.535	9,30%	30,41	5,06	1.165.423	90,70%	2,98	-8,69
FEBRERO	1.230.315	-4,25	-11,03	135.134	10,98%	13,05	0,60	1.095.181	89,02%	-6,03	-12,28
MARZO	1.307.345	6,26	-7,97	140.672	10,76%	4,10	-2,88	1.166.673	89,24%	6,53	-8,55
ABRIL	1.322.797	1,18	5,25	133.147	10,07%	-5,35	4,99	1.189.650	89,93%	1,97	5,28
MAYO	1.429.695	8,08	11,81	134.439	9,40%	0,97	9,57	1.295.256	90,60%	8,88	12,05
JUNIO	1.566.969	9,60	12,60	133.022	8,49%	-1,05	13,37	1.433.947	91,51%	10,71	12,53
JULIO	1.570.198	0,21	5,60	116.265	7,40%	-12,60	4,93	1.453.933	92,60%	1,39	5,65
AGOSTO	1.298.453	-17,31	15,40	92.117	7,09%	-20,77	13,19	1.206.336	92,91%	-17,03	15,58
SEPTIEMBRE	1.617.951	24,61	9,64	138.892	8,58%	50,78	12,53	1.479.059	91,42%	22,61	9,37
OCTUBRE	1.637.186	1,19	11,22	148.234	9,05%	6,73	15,95	1.488.952	90,95%	0,67	10,77
NOVIEMBRE	1.569.481	-4,14	8,48	142.901	9,10%	-3,60	14,49	1.426.580	90,90%	-4,19	7,91
DICIEMBRE	1.329.617	-15,28	8,69	108.480	8,16%	-24,09	18,35	1.221.137	91,84%	-14,40	7,91
AÑO 2006											
ENERO	1.472.539	10,75	14,60	159.739	10,85%	47,25	33,63	1.312.800	89,15%	7,51	12,65
FEBRERO	1.366.664	-7,19	11,08	160.557	11,75%	0,51	18,81	1.206.107	88,25%	-8,13	10,13
MARZO	1.555.516	13,82	18,98	176.266	11,33%	9,78	25,30	1.379.250	88,67%	14,36	18,22
ABRIL	1.304.213	-16,16	-1,40	145.658	11,17%	-17,36	9,40	1.158.555	88,83%	-16,00	-2,61
MAYO	1.637.566	25,56	14,54	166.868	10,19%	14,56	24,12	1.470.698	89,81%	26,94	13,54
JUNIO	1.655.753	1,11	5,67	152.484	9,21%	-8,62	14,63	1.503.269	90,79%	2,21	4,83
JULIO	1.670.892	0,91	6,41	168.285	10,07%	10,36	44,74	1.502.607	89,93%	-0,04	3,35
AGOSTO	1.322.920	-20,83	1,88	139.997	10,58%	-16,81	51,98	1.182.923	89,42%	-21,28	-1,94
SEPTIEMBRE	1.674.735	26,59	3,51	200.688	11,98%	43,35	44,49	1.474.047	88,02%	24,61	-0,34
OCTUBRE	1.819.192	8,63	11,12	239.673	13,17%	19,43	61,69	1.579.519	86,83%	7,16	6,08
NOVIEMBRE	1.660.499	-8,72	5,80	231.908	13,97%	-3,24	62,29	1.428.591	86,03%	-9,56	0,14
DICIEMBRE	1.386.283	-16,51	4,26	235.122	16,96%	1,39	116,74	1.151.161	83,04%	-19,42	-5,73
AÑO 2007											
ENERO	1.653.150	19,25	12,27	255.422	15,45%	8,63	59,90	1.397.728	84,55%	21,42	6,47
FEBRERO	1.408.327	-14,81	3,05	175.887	12,49%	-31,14	9,55	1.232.440	87,51%	-11,83	2,18
MARZO	1.564.432	11,08	0,57	193.165	12,35%	9,82	9,59	1.371.267	87,65%	11,26	-0,58
ABRIL	1.385.980	-11,41	6,27	168.931	12,19%	-12,55	15,98	1.217.049	87,81%	-11,25	5,05
MAYO	1.625.492	17,28	-0,74	190.378	11,71%	12,70	14,09	1.435.114	88,29%	17,92	-2,42
JUNIO	1.582.127	-2,67	-4,45	178.278	11,27%	-6,36	16,92	1.403.849	88,73%	-2,18	-6,61
JULIO	1.754.918	10,92	5,03	180.841	10,30%	1,44	7,46	1.574.077	89,70%	12,13	4,76
AGOSTO	1.287.035	-26,66	-2,71	127.583	9,91%	-29,45	-8,87	1.159.452	90,09%	-26,34	-1,98
SEPTIEMBRE	1.595.921	24,00	-4,71	192.289	12,05%	50,72	-4,19	1.403.632	87,95%	21,06	-4,78
OCTUBRE	1.911.389	19,77	5,07	233.084	12,19%	21,22	-2,75	1.678.305	87,81%	19,57	6,25
NOVIEMBRE	1.592.018	-16,71	-4,12	190.015	11,94%	-18,48	-18,06	1.402.003	88,06%	-16,46	-1,86
DICIEMBRE	1.261.319	-20,77	-9,01	134.511	10,66%	-29,21	-42,79	1.126.808	89,34%	-19,63	-2,12
AÑO 2008											
ENERO	1.581.360	25,37	-4,34	196.763	12,44%	46,28	-22,97	1.384.597	87,56%	22,88	-0,94
FEBRERO	1.427.302	-9,74	1,35	186.135	13,04%	-5,40	5,83	1.241.167	86,96%	-10,36	0,71
MARZO	1.285.644	-9,92	-17,82	168.133	13,08%	-9,67	-12,96	1.117.511	86,92%	-9,96	-18,51
ABRIL	1.459.666	13,54	5,32	189.283	12,97%	12,58	12,05	1.270.383	87,03%	13,68	4,38
MAYO	1.384.915	-5,12	-14,80	164.464	11,88%	-13,11	-13,61	1.220.451	88,12%	-3,93	-14,96
JUNIO	1.419.348	2,49	-10,29	153.986	10,85%	-6,37	-13,63	1.265.362	89,15%	3,68	-9,86
JULIO	1.626.466	14,59	-7,32	160.363	9,86%	4,14	-11,32	1.466.103	90,14%	15,86	-6,86
AGOSTO	1.049.939	-35,45	-18,42	97.584	9,29%	-39,15	-23,51	952.355	90,71%	-35,04	-17,86
SEPTIEMBRE	1.501.595	43,02	-5,91	173.481	11,55%	77,78	-9,78	1.328.114	88,45%	39,46	-5,38
OCTUBRE	1.584.811	5,54	-17,09	180.229	11,37%	3,89	-22,68	1.404.582	88,63%	5,76	-16,31
NOVIEMBRE	1.162.614	-26,64	-26,97	129.123	11,11%	-28,36	-32,05	1.033.491	88,89%	-26,42	-26,28
DICIEMBRE	1.117.577	-3,87	-11,40	103.061	9,22%	-20,18	-23,38	1.014.516	90,78%	-1,84	-9,97
AÑO 2009											
ENERO	1.125.773	0,73	-28,81	119.201	10,59%	15,66	-39,42	1.006.572	89,41%	-0,78	-27,30
FEBRERO	1.016.678	-9,69	-28,77	115.683	11,38%	-2,95	-37,85	900.995	88,62%	-10,49	-27,41
MARZO	1.061.112	4,37	-17,46	121.228	11,42%	4,79	-27,90	939.884	88,58%	4,32	-15,89
ABRIL											
MAYO											
JUNIO											
JULIO											
AGOSTO											
SEPTIEMBRE											
OCTUBRE											
NOVIEMBRE											
DICIEMBRE											

MARZO 2009

PERSONAS CONTRATADAS SEGÚN SEXO POR TIPO DE CONTRATO

	AMBOS SEXOS			HOMBRES			MUJERES		
	CONTRATOS	PERSONAS	MEDIA	CONTRATOS	PERSONAS	MEDIA	CONTRATOS	PERSONAS	MEDIA
TOTAL CONTRATOS	1.061.112	868.986	1,22	563.949	471.381	1,20	497.163	397.605	1,25
INDEFINIDOS	121.228	120.232	1,01	64.444	63.924	1,01	56.784	56.308	1,01
TEMPORALES	939.884	751.651	1,25	499.505	408.965	1,22	440.379	342.686	1,29
OBRA O SERVICIO	411.115	355.222	1,16	257.482	225.956	1,14	153.633	129.266	1,19
EVENTUAL CC PRODUCCION	407.602	323.720	1,26	205.388	162.402	1,26	202.214	161.318	1,25
INTERINIDAD	100.754	74.267	1,36	24.758	18.860	1,31	75.996	55.407	1,37
TEMPORAL MINUSVALIDOS	1.147	1.120	1,02	694	682	1,02	453	438	1,03
RELEVO	2.729	2.709	1,01	1.892	1.884	1,00	837	825	1,01
JUBILACION PARCIAL	2.960	2.908	1,02	2.444	2.409	1,01	516	499	1,03
SUSTITUCION POR JUBILACION 64 AÑOS	178	176	1,01	107	106	1,01	71	70	1,01
PRACTICAS	2.913	2.904	1,00	1.252	1.250	1,00	1.661	1.654	1,00
FORMACION	4.339	4.317	1,01	2.278	2.268	1,00	2.061	2.049	1,01
OTROS CONTRATOS	6.147	4.288	1,43	3.210	2.069	1,55	2.937	2.219	1,32

MARZO 2009

CONTRATOS POR CC.AA. Y PROVINCIAS

PROVINCIA AUTONOMÍA	TOTAL	VARIACIÓN			
		MENSUAL		ANUAL	
		ABSOLUTA	RELATIVA	ABSOLUTA	RELATIVA
ALMERÍA	18.363	2.626	16,69	-1.438	-7,26
CÁDIZ	33.616	4.516	15,52	-5.080	-13,13
CÓRDOBA	36.402	-3.685	-9,19	63	0,17
GRANADA	32.698	1.316	4,19	970	3,06
HUELVA	37.814	6.597	21,13	2.748	7,84
JAÉN	36.989	-14.516	-28,18	8.083	27,96
MÁLAGA	40.471	1.089	2,77	-9.629	-19,22
SEVILLA	61.950	3.431	5,86	-13.870	-18,29
ANDALUCÍA	298.303	1.374	0,46	-18.153	-5,74
HUESCA	3.813	129	3,50	-964	-20,18
TERUEL	2.260	222	10,89	-376	-14,26
ZARAGOZA	19.446	1.566	8,76	-7.626	-28,17
ARAGÓN	25.519	1.917	8,12	-8.966	-26,00
ASTURIAS	18.231	1.799	10,95	-4.684	-20,44
ILLES BALEARS	22.827	2.222	10,78	-6.956	-23,36
LAS PALMAS	20.996	2.696	14,73	-6.286	-23,04
STA. CRUZ DE TENERIFE	19.446	3.576	22,53	-5.218	-21,16
CANARIAS	40.442	6.272	18,36	-11.504	-22,15
CANTABRIA	11.320	1.193	11,78	-3.424	-23,22
ALBACETE	7.278	612	9,18	-1.197	-14,12
CIUDAD REAL	9.504	1.161	13,92	-6	-0,06
CUENCA	3.536	369	11,65	-399	-10,14
GUADALAJARA	5.997	124	2,11	-1.843	-23,51
TOLEDO	10.454	-16	-0,15	-3.067	-22,68
CASTILLA LA MANCHA	36.769	2.250	6,52	-6.512	-15,05
ÁVILA	2.090	99	4,97	-1.381	-39,79
BURGOS	6.650	458	7,40	-1.970	-22,85
LEÓN	6.986	592	9,26	-1.529	-17,96
PALENCIA	3.028	331	12,27	-689	-18,54
SALAMANCA	5.880	167	2,92	-783	-11,75
SEGOVIA	2.913	351	13,70	-383	-11,62
SORIA	1.655	170	11,45	-542	-24,67
VALLADOLID	11.737	1.202	11,41	-2.524	-17,70
ZAMORA	2.897	3	0,10	-470	-13,96
CASTILLA Y LEÓN	43.836	3.373	8,34	-10.271	-18,98
BARCELONA	116.931	3.243	2,85	-34.404	-22,73
GIRONA	12.423	1.252	11,21	-6.703	-35,05
LLEIDA	7.607	226	3,06	-1.703	-18,29
TARRAGONA	14.766	1.503	11,33	-6.498	-30,56
CATALUNA	151.727	6.224	4,28	-49.308	-24,53
ALICANTE-ALACANT	28.974	1.051	3,76	-7.748	-21,10
CASTELLÓN-CASTELLÓ	9.000	164	1,86	-5.413	-37,56
VALENCIA-VALÈNCIA	49.611	138	0,28	-7.558	-13,22
COM. VALENCIANA	87.585	1.353	1,57	-20.719	-19,13
BADAJOS	23.129	3.013	14,98	790	3,54
CÁCERES	9.593	1.139	13,47	122	1,29
EXTREMADURA	32.722	4.152	14,53	912	2,87
A CORUÑA	21.932	690	3,25	-3.279	-13,01
LUGO	4.850	357	7,95	-378	-7,23
OURENSE	4.040	392	10,75	-367	-8,33
PONTEVEDRA	18.300	1.148	6,69	-4.784	-20,72
GALICIA	49.122	2.587	5,56	-8.808	-15,20
MADRID	127.892	624	0,49	-47.654	-27,15
MURCIA	44.512	4.884	12,32	-10.923	-19,70
NAVARRA	13.796	1.085	8,54	-3.609	-20,74
ÁLAVA	7.766	522	7,21	-1.721	-18,14
GUIPÚZCOA	14.220	12	0,08	-4.133	-22,52
VIZCAYA	26.068	2.047	8,52	-6.785	-20,65
PAÍS VASCO	48.054	2.581	5,68	-12.639	-20,82
LA RIOJA	5.574	868	18,44	-1.498	-21,18
CEUTA	1.110	2	0,18	84	8,19
MELILLA	1.012	-484	-32,35	-174	-14,67
EXTRANJERO	759	158	26,29	274	56,49
TOTAL	1.061.112	44.434	4,37	-224.532	-17,46

MARZO 2009

CONTRATOS INDEFINIDOS POR CC.AA. Y PROVINCIAS *

PROVINCIA AUTONOMÍA	TOTAL	VARIACIÓN			
		MENSUAL		ANUAL	
		ABSOLUTA	RELATIVA	ABSOLUTA	RELATIVA
ALMERÍA	1.088	-4	-0,37	-315	-22,45
CÁDIZ	1.900	321	20,33	-208	-9,87
CÓRDOBA	964	-4	-0,41	-306	-24,09
GRANADA	1.552	171	12,38	-205	-11,67
HUELVA	699	89	14,59	-79	-10,15
JAÉN	803	58	7,79	-238	-22,86
MÁLAGA	3.379	101	3,08	-1.132	-25,09
SEVILLA	3.708	453	13,92	-1.398	-27,38
ANDALUCÍA	14.093	1.185	9,18	-3.881	-21,59
HUESCA	488	18	3,83	-276	-36,13
TERUEL	303	16	5,57	-161	-34,70
ZARAGOZA	2.665	178	7,16	-1.189	-30,85
ARAGÓN	3.456	212	6,54	-1.626	-32,00
ASTURIAS	1.997	172	9,42	-833	-29,43
ILLES BALEARS	3.638	615	20,34	-1.195	-24,73
LAS PALMAS	2.747	-1	-0,04	-827	-23,14
STA. CRUZ DE TENERIFE	2.691	403	17,61	-584	-17,83
CANARIAS	5.438	402	7,98	-1.411	-20,60
CANTABRIA	1.328	-24	-1,78	-459	-25,69
ALBACETE	873	149	20,58	-157	-15,24
CIUDAD REAL	809	0	0,00	-251	-23,68
CUENCA	471	-17	-3,48	-137	-22,53
GUADALAJARA	448	-138	-23,55	-322	-41,82
TOLEDO	1.372	-112	-7,55	-525	-27,68
CASTILLA LA MANCHA	3.973	-118	-2,88	-1.392	-25,95
ÁVILA	253	-21	-7,66	-276	-52,17
BURGOS	811	44	5,74	-392	-32,59
LEÓN	1.085	176	19,36	-209	-16,15
PALENCIA	298	-12	-3,87	-91	-23,39
SALAMANCA	796	138	20,97	-47	-5,58
SEGOVIA	352	30	9,32	-97	-21,60
SORIA	195	23	13,37	-119	-37,90
VALLADOLID	1.294	237	22,42	-295	-18,57
ZAMORA	451	120	36,25	22	5,13
CASTILLA Y LEÓN	5.535	735	15,31	-1.504	-21,37
BARCELONA	19.664	247	1,27	-9.047	-31,51
GIRONA	2.779	379	15,79	-1.554	-35,86
LLEIDA	1.294	-9	-0,69	-396	-23,43
TARRAGONA	2.488	351	16,42	-1.708	-40,71
CATALUNA	26.225	968	3,83	-12.705	-32,64
ALICANTE-ALACANT	4.298	-57	-1,31	-872	-16,87
CASTELLÓN-CASTELLO	1.373	111	8,00	-818	-37,33
VALENCIA-VALENCIA	5.815	-132	-2,22	-1.519	-20,71
COM. VALENCIANA	11.486	-78	-0,67	-3.209	-21,84
BADAJOS	1.135	66	6,17	-137	-10,77
CÁCERES	751	109	16,98	-30	-3,84
EXTREMADURA	1.886	175	10,23	-167	-8,13
A CORUÑA	2.607	232	9,77	-259	-9,04
LUGO	849	159	23,04	-38	-4,28
OURENSE	569	2	0,35	-125	-18,01
PONTEVEDRA	2.151	-63	-2,85	-387	-15,25
GALICIA	6.176	330	5,64	-809	-11,58
MADRID	24.649	369	1,52	-13.290	-35,03
MURCIA	4.331	385	9,76	-1.963	-31,19
NAVARRA	1.435	13	0,91	-719	-33,38
ÁLAVA	936	217	30,18	-25	-2,60
GUIPÚZCOA	1.327	-63	-4,53	-635	-32,36
VIZCAYA	2.403	80	3,44	-712	-22,86
PAÍS VASCO	4.666	234	5,28	-1.372	-22,72
LA RIOJA	698	-4	-0,57	-331	-32,17
CEUTA	103	10	10,75	-4	-3,74
MELILLA	91	-34	-27,20	-29	-24,17
EXTRANJERO	24	-2	-7,69	-6	-20,00
TOTAL	121.228	5.545	4,79	-46.905	-27,90

(*) Incluye contratos convertidos en indefinidos

MARZO 2009

CONTRATOS TEMPORALES POR CC.AA. Y PROVINCIAS

PROVINCIA AUTONOMÍA	TOTAL	VARIACIÓN			
		MENSUAL		ANUAL	
		ABSOLUTA	RELATIVA	ABSOLUTA	RELATIVA
ALMERÍA	17.275	2.630	17,96	-1.123	-6,10
CÁDIZ	31.716	4.195	15,24	-4.872	-13,32
CÓRDOBA	35.438	-3.681	-9,41	369	1,05
GRANADA	31.146	1.145	3,82	1.175	3,92
HUELVA	37.115	6.508	21,26	2.827	8,24
JAÉN	36.186	-14.574	-28,71	8.321	29,86
MÁLAGA	37.092	988	2,74	-8.497	-18,64
SEVILLA	58.242	2.978	5,39	-12.472	-17,64
ANDALUCÍA	284.210	189	0,07	-14.272	-4,78
HUESCA	3.325	111	3,45	-688	-17,14
TERUEL	1.957	206	11,76	-215	-9,90
ZARAGOZA	16.781	1.388	9,02	-6.437	-27,72
ARAGÓN	22.063	1.705	8,38	-7.340	-24,96
ASTURIAS	16.234	1.627	11,14	-3.851	-19,17
ILLES BALEARS	19.189	1.607	9,14	-5.761	-23,09
LAS PALMAS	18.249	2.697	17,34	-5.459	-23,03
STA. CRUZ DE TENERIFE	16.755	3.173	23,36	-4.634	-21,67
CANARIAS	35.004	5.870	20,15	-10.093	-22,38
CANTABRIA	9.992	1.217	13,87	-2.965	-22,88
ALBACETE	6.405	463	7,79	-1.040	-13,97
CIUDAD REAL	8.695	1.161	15,41	245	2,90
CUENCA	3.065	386	14,41	-262	-7,87
GUADALAJARA	5.549	262	4,96	-1.521	-21,51
TOLEDO	9.082	96	1,07	-2.542	-21,87
CASTILLA LA MANCHA	32.796	2.368	7,78	-5.120	-13,50
ÁVILA	1.837	120	6,99	-1.105	-37,56
BURGOS	5.839	414	7,63	-1.578	-21,28
LEÓN	5.901	416	7,58	-1.320	-18,28
PALENCIA	2.730	343	14,37	-598	-17,97
SALAMANCA	5.084	29	0,57	-736	-12,65
SEGOVIA	2.561	321	14,33	-286	-10,05
SORIA	1.460	147	11,20	-423	-22,46
VALLADOLID	10.443	965	10,18	-2.229	-17,59
ZAMORA	2.446	-117	-4,56	-492	-16,75
CASTILLA Y LEÓN	38.301	2.638	7,40	-8.767	-18,63
BARCELONA	97.267	2.996	3,18	-25.357	-20,68
GIRONA	9.644	873	9,95	-5.149	-34,81
LLEIDA	6.313	235	3,87	-1.307	-17,15
TARRAGONA	12.278	1.152	10,35	-4.790	-28,06
CATALUÑA	125.502	5.256	4,37	-36.603	-22,58
ALICANTE-ALACANT	24.676	1.108	4,70	-6.876	-21,79
CASTELLÓN-CASTELLÓ	7.627	53	0,70	-4.595	-37,60
VALENCIA-VALÈNCIA	43.796	270	0,62	-6.039	-12,12
COM. VALENCIANA	76.099	1.431	1,92	-17.510	-18,71
BADAJOS	21.994	2.947	15,47	927	4,40
CÁCERES	8.842	1.030	13,18	152	1,75
EXTREMADURA	30.836	3.977	14,81	1.079	3,63
A CORUÑA	19.325	458	2,43	-3.020	-13,52
LUGO	4.001	198	5,21	-340	-7,83
OURENSE	3.471	390	12,66	-242	-6,52
PONTEVEDRA	16.149	1.211	8,11	-4.397	-21,40
GALICIA	42.946	2.257	5,55	-7.999	-15,70
MADRID	103.243	255	0,25	-34.364	-24,97
MURCIA	40.181	4.499	12,61	-8.960	-18,23
NAVARRA	12.361	1.072	9,50	-2.890	-18,95
ÁLAVA	6.830	305	4,67	-1.696	-19,89
GUIPÚZCOA	12.893	75	0,59	-3.498	-21,34
VIZCAYA	23.665	1.967	9,07	-6.073	-20,42
PAÍS VASCO	43.388	2.347	5,72	-11.267	-20,61
LA RIOJA	4.876	872	21,78	-1.167	-19,31
CEUTA	1.007	-8	-0,79	88	9,58
MELILLA	921	-450	-32,82	-145	-13,60
EXTRANJERO	735	160	27,83	280	61,54
TOTAL	939.884	38.889	4,32	-177.627	-15,89

MARZO 2009

CONTRATOS POR CC.AA. Y PROVINCIAS. DATOS ACUMULADOS

PROVINCIA	TOTAL	INDEFINIDOS *	% S / TOTAL	TEMPORALES	% S / TOTAL
AUTONOMÍA					
ALMERÍA	50.924	3.386	6,65	47.538	93,35
CÁDIZ	95.348	5.317	5,58	90.031	94,42
CÓRDOBA	124.854	3.037	2,43	121.817	97,57
GRANADA	98.029	4.306	4,39	93.723	95,61
HUELVA	93.607	1.952	2,09	91.655	97,91
JAÉN	160.706	2.422	1,51	158.284	98,49
MÁLAGA	119.431	9.659	8,09	109.772	91,91
SEVILLA	183.658	10.587	5,76	173.071	94,24
ANDALUCÍA	926.557	40.666	4,39	885.891	95,61
HUESCA	11.745	1.577	13,43	10.168	86,57
TERUEL	6.433	883	13,73	5.550	86,27
ZARAGOZA	56.572	7.815	13,81	48.757	86,19
ARAGÓN	74.750	10.275	13,75	64.475	86,25
ASTURIAS	53.931	5.889	10,92	48.042	89,08
ILLES BALEARS	63.254	9.628	15,22	53.626	84,78
LAS PALMAS	61.101	8.184	13,39	52.917	86,61
STA. CRUZ DE TENERIFE	55.581	7.359	13,24	48.222	86,76
CANARIAS	116.682	15.543	13,32	101.139	86,68
CANTABRIA	32.542	3.806	11,70	28.736	88,30
ALBACETE	21.867	2.658	12,16	19.209	87,84
CIUDAD REAL	29.091	2.473	8,50	26.618	91,50
CUENCA	10.597	1.406	13,27	9.191	86,73
GUADALAJARA	18.039	1.667	9,24	16.372	90,76
TOLEDO	34.712	4.289	12,36	30.423	87,64
CASTILLA LA MANCHA	114.306	12.493	10,93	101.813	89,07
ÁVILA	6.234	802	12,86	5.432	87,14
BURGOS	19.650	2.468	12,56	17.182	87,44
LEÓN	20.845	3.140	15,06	17.705	84,94
PALENCIA	9.329	934	10,01	8.395	89,99
SALAMANCA	19.409	2.496	12,86	16.913	87,14
SEGOVIA	8.150	1.015	12,45	7.135	87,55
SORIA	4.716	592	12,55	4.124	87,45
VALLADOLID	33.661	3.461	10,28	30.200	89,72
ZAMORA	8.930	1.117	12,51	7.813	87,49
CASTILLA Y LEÓN	130.924	16.025	12,24	114.899	87,76
BARCELONA	350.740	58.007	16,54	292.733	83,46
GIRONA	35.974	7.484	20,80	28.490	79,20
LLEIDA	23.428	3.986	17,01	19.442	82,99
TARRAGONA	43.162	6.742	15,62	36.420	84,38
CATALUÑA	453.304	76.219	16,81	377.085	83,19
ALICANTE-ALACANT	85.693	12.477	14,56	73.216	85,44
CASTELLÓN-CASTELLÓ	28.417	3.947	13,89	24.470	86,11
VALENCIA-VALENCIA	151.008	17.379	11,51	133.629	88,49
COM. VALENCIANA	265.118	33.803	12,75	231.315	87,25
BADAJOS	64.898	3.351	5,16	61.547	94,84
CÁCERES	27.003	1.982	7,34	25.021	92,66
EXTREMADURA	91.901	5.333	5,80	86.568	94,20
A CORUÑA	67.523	7.720	11,43	59.803	88,57
LUGO	14.605	2.323	15,91	12.282	84,09
OURENSE	12.488	1.718	13,76	10.770	86,24
PONTEVEDRA	55.636	7.189	12,92	48.447	87,08
GALICIA	150.252	18.950	12,61	131.302	87,39
MADRID	389.579	73.666	18,91	315.913	81,09
MURCIA	125.446	12.343	9,84	113.103	90,16
NAVARRA	41.362	4.508	10,90	36.854	89,10
ÁLAVA	23.248	2.436	10,48	20.812	89,52
GUIPÚZCOA	43.906	4.172	9,50	39.734	90,50
VIZCAYA	79.827	7.523	9,42	72.304	90,58
PAÍS VASCO	146.981	14.131	9,61	132.850	90,39
LA RIOJA	15.856	2.153	13,58	13.703	86,42
CEUTA	4.380	301	6,87	4.079	93,13
MELILLA	4.162	304	7,30	3.858	92,70
EXTRANJERO	2.276	76	3,34	2.200	96,66
TOTAL	3.203.563	356.112	11,12	2.847.451	88,88

(*) Incluye contratos convertidos en indefinidos

PRESTACIONES

El número de solicitudes de prestaciones a nivel nacional registradas en el mes de febrero de 2009 ascendió a 642.122, lo que representa un 62,1 % más que el mismo mes del año anterior.

Las altas tramitadas han sido 703.341 lo que supone un aumento del 77,4 % sobre el mes de febrero de 2008.

El plazo medio de reconocimiento del mes febrero de 2009 ha sido de 7 días, dos días menos que el mismo mes del año anterior.

Los beneficiarios existentes a final del mes fueron 2.562.568 con un incremento respecto al mismo mes del año anterior del 58,0%.

Los gastos totales de febrero de 2009 ascendieron a 2.610 millones de euros, lo que supone un aumento del 71,1% respecto al mismo mes del año anterior.

El gasto medio mensual por beneficiario, sin incluir el subsidio agrario de Andalucía y Extremadura, en el mes de febrero de 2009 ha sido de 1.057,2 de euros, lo que supone un aumento sobre el mismo mes del año anterior de 54,4 euros (5,3%).

La cuantía media bruta de la prestación contributiva percibida por beneficiario durante el mes de febrero de 2009 ha sido de 834,1 euros, lo que supone un aumento de 43,3 euros sobre el mismo mes del año anterior (5,5%).

El número de beneficiarios extranjeros del mes de febrero de 2009 fue de 350.582 lo que representa un 106,6% más que el año anterior. Este incremento es superior en los beneficiarios procedentes de países comunitarios (130,9%).

En relación con el total de beneficiarios de prestaciones por desempleo, los beneficiarios extranjeros representan el 13,68%.

Los beneficiarios extranjeros suponen, por otro lado, el 74,10% del total de demandantes de empleo extranjeros.

Por último, el gasto de las prestaciones de los beneficiarios extranjeros ha sido de 316,3 millones de euros (un 114,0% de incremento sobre mismo mes de 2008) que en relación con el gasto total de las prestaciones por desempleo supone el 12,1%.

FEBRERO 2009

SÍNTESIS DE DATOS NACIONALES DE PRESTACIONES POR DESEMPLEO

	2007	2008	INCREMENTO S/ 2007	2008 (%)	2009	INCREMENTO 2009 S/ 2008 (%)
SOLICITUDES	320.336	396.113	23,7		642.122	62,1
Prestación Contributiva	210.763	272.338	29,2		456.431	67,6
Subsidio	73.721	87.847	19,2		145.879	66,1
Renta Activa de Inserción	9.335	10.400	11,4		16.289	56,6
Subsidio Eventuales Agrarios	26.517	25.528	-3,7		23.523	-7,9
ALTAS	313.104	396.444	26,6		703.341	77,4
Prestación Contributiva	219.710	287.702	30,9		527.645	83,4
Subsidio	70.800	85.394	20,6		146.080	71,1
Renta Activa de Inserción	6.821	8.298	21,7		13.984	68,5
Subsidio Eventuales Agrarios	15.773	15.050	-4,6		15.632	3,9
PLAZO DE RECONOCIMIENTO	9	9	0,0		7	-22,2
BENEFICIARIOS	1.422.225	1.621.589	14,0		2.562.568	58,0
Prestación Contributiva	772.903	940.424	21,7		1.670.183	77,6
Subsidio	409.857	452.266	10,3		653.074	44,4
Renta Activa de Inserción	67.998	64.543	-5,1		84.751	31,3
Subsidio Eventuales Agrarios	171.467	164.356	-4,1		154.560	-6,0
CALIDAD						
% de protección Prest. Contributiva	61,79	64,53	4,4		69,36	7,5
% de protección Prest. Asistenciales	38,21	35,47	-7,2		30,64	-13,6
GASTOS (Miles de Euros)	1.262.384	1.525.783	20,9		2.610.136	71,1
Prestación Contributiva	969.505	1.201.656	23,9		2.181.648	81,6
Subsidio	198.799	233.036	17,2		327.552	40,6
Renta Activa de Inserción	27.411	28.142	2,7		36.555	29,9
Subsidio Eventuales Agrarios	66.669	62.949	-5,6		64.381	2,3
GASTO MEDIO POR BENEFICIARIO, INCLUIDAS LAS COTIZACIONES A LA S. SOCIAL (euros/mes)	956,0	1.003,8	5,0		1.057,2	5,3
CUANTÍA MEDIA POR BENEFICIARIO PRESTACION CONTRIBUTIVA (euros/mes)	754,5	790,8	4,8		834,1	5,5

Fuente: Datos provisionales del Servicio Público de Empleo Estatal

Notas:

Gastos contabilizados en el mes de marzo y devengados en el mes de febrero

Los gastos incluyen las cotizaciones a la Seguridad Social

Los gastos de subsidio por desempleo incluyen los de Renta Agraria

En los gastos medios por beneficiario no se incluyen los gastos del subsidio para trabajadores eventuales agrarios (REASS)

Las cuantías medias de prestación contributiva percibidas por beneficiario no incluyen las cotizaciones a la S. Social y corresponden a la cuantía bruta reconocida por mes (30 días de prestación).

La cuantía media de las prestaciones asistenciales (subsídios, renta agraria y renta activa de inserción), es del 80% del IPREM= 421,79euros (14,06€x 30 días)

Beneficiarios, altas y solicitudes del mes de febrero.

En el % de protección no se incluyen los beneficiarios del subsidio REASS. En prestación asistencial se incluye la RAI.

SÍNTESIS DE DATOS NACIONALES DE PRESTACIONES DE DESEMPLEO

SOLICITUDES

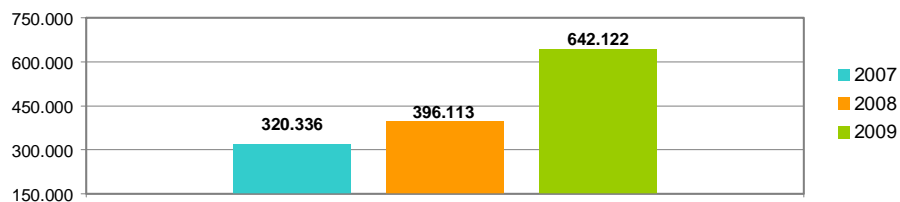

PLAZO DE RECONOCIMIENTO

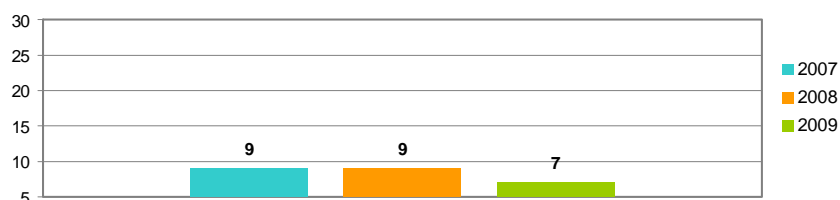

BENEFICIARIOS

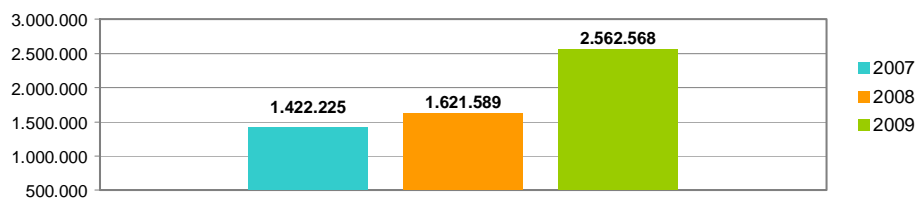

GASTOS

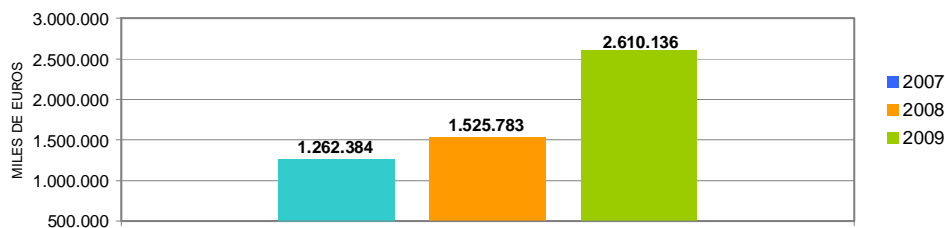

SOLICITUDES, ALTAS Y PLAZO DE RECONOCIMIENTO POR PROVINCIAS

Provincias	Solicitudes					Altas					Plazo de Reconocimiento (días)
	Prestación Contributiva	Subsidio	Renta Activa de Inserción	Subsidio Eventuales Agrarios	Total	Prestación Contributiva	Subsidio	Renta Activa de Inserción	Subsidio Eventuales Agrarios	Total	
Alava	4.122	494	23		4.639	4.348	521	24		4.893	6
Albacete	3.478	1.601	235		5.314	3.739	1.552	196		5.487	4
Alicante	16.769	5.827	1.089		23.685	21.173	6.422	1.009		28.604	10
Almería	6.015	3.137	306	636	10.094	7.305	3.381	275	385	11.346	8
Ávila	1.266	514	48		1.828	1.707	545	32		2.284	16
Badajoz	5.648	3.844	742	2.797	13.031	5.588	3.753	669	1.467	11.477	2
Illes Balears	9.332	3.751	184		13.267	11.073	4.391	134		15.598	7
Barcelona	58.373	12.793	719		71.885	58.204	11.356	505		70.065	3
Burgos	5.607	759	85		6.451	5.937	733	66		6.736	6
Cáceres	3.192	1.739	264	1.657	6.852	3.244	1.661	194	959	6.058	5
Cádiz	11.377	6.958	1.649	1.979	21.963	15.528	7.254	1.559	1.176	25.517	10
Castellón	8.468	2.658	65		11.191	8.212	1.748	38		9.998	12
Ciudad Real	4.417	1.872	164		6.453	4.699	1.931	134		6.764	2
Córdoba	7.428	4.118	524	2.671	14.741	8.360	4.059	478	1.823	14.720	9
A Coruña	7.830	2.873	407		11.110	8.520	2.964	362		11.846	2
Cuenca	1.582	606	71		2.259	1.605	577	51		2.233	1
Girona	6.484	2.180	78		8.742	6.676	2.031	52		8.759	6
Granada	7.479	4.852	510	2.295	15.136	7.794	4.634	452	1.480	14.360	5
Guadalajara	2.590	616	22		3.228	3.258	601	15		3.874	3
Guipuzcoa	8.069	955	83		9.107	9.584	995	63		10.642	9
Huelva	4.981	2.726	256	1.838	9.801	6.517	3.050	255	1.168	10.990	13
Huesca	1.988	445	25		2.458	1.850	359	20		2.229	1
Jaén	9.615	3.559	432	1.346	14.952	9.922	3.327	380	729	14.358	3
León	3.143	1.067	160		4.370	3.318	974	138		4.430	8
Lleida	3.022	799	45		3.866	3.294	856	34		4.184	9
La Rioja	3.349	596	47		3.992	3.823	633	37		4.493	8
Lugo	1.892	650	95		2.637	2.157	623	84		2.864	4
Madrid	50.486	11.192	810		62.488	52.330	9.785	580		62.695	6
Málaga	14.453	6.680	903	1.962	23.998	16.577	6.753	766	1.248	25.344	10
Murcia	14.087	4.476	445		19.008	36.152	5.888	309		42.349	10
Navarra	10.536	1.416	70		12.022	10.299	1.368	63		11.730	3
Ourense	1.881	786	172		2.839	1.914	822	140		2.876	3
Asturias	7.486	2.591	241		10.318	7.899	2.642	225		10.766	1
Palencia	1.663	387	51		2.101	1.739	357	47		2.143	2
Las Palmas	10.431	6.305	1.003		17.739	11.013	6.241	853		18.107	4
Pontevedra	9.410	3.158	346		12.914	10.396	3.353	290		14.039	4
Salamanca	2.233	804	184		3.221	2.989	933	180		4.102	7
S.C.Tenerife	8.468	4.411	479		13.358	9.852	4.373	420		14.645	13
Cantabria	5.711	1.184	151		7.046	9.968	1.248	122		11.338	3
Segovia	1.134	286	13		1.433	1.134	331	15		1.480	7
Sevilla	18.404	10.171	1.412	6.342	36.329	23.817	11.537	1.297	5.197	41.848	15
Soria	920	194	5		1.119	887	192	5		1.084	4
Tarragona	8.505	2.692	134		11.331	11.315	2.830	91		14.236	8
Teruel	1.863	274	14		2.151	1.817	243	13		2.073	3
Toledo	6.448	2.053	179		8.680	6.555	1.911	131		8.597	4
Valencia	35.694	8.338	776		44.808	36.800	7.752	632		45.184	11
Valladolid	7.351	952	140		8.443	9.185	1.116	155		10.456	6
Vizcaya	13.853	1.674	102		15.629	19.937	1.764	106		21.807	6
Zamora	959	352	56		1.367	997	338	48		1.383	2
Zaragoza	16.135	1.979	163		18.277	15.766	1.903	124		17.793	4
Ceuta	270	331	35		636	344	362	39		745	7
Melilla	534	1.204	77		1.815	528	1.107	77		1.712	9
TOTAL	456.431	145.879	16.289	23.523	642.122	527.645	146.080	13.984	15.632	703.341	7

Solicitudes, altas y plazo de reconocimiento del mes de febrero.

PLAZO DE RECONOCIMIENTO

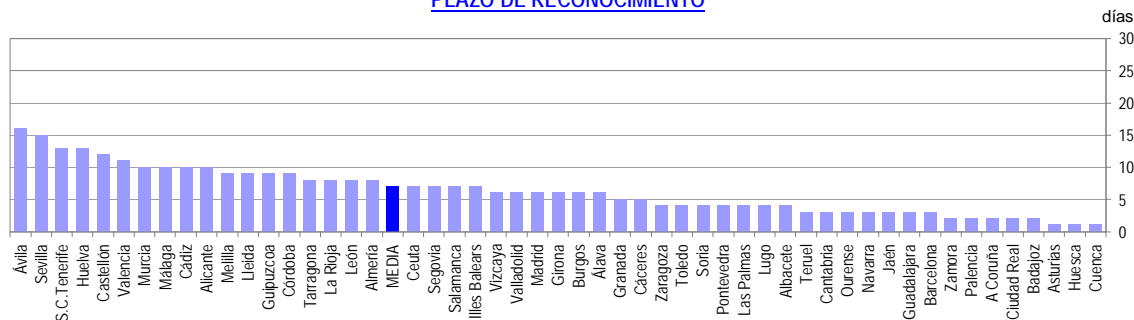

SOLICITUDES, ALTAS Y PLAZO DE RECONOCIMIENTO POR COMUNIDADES AUTÓNOMAS

Comunidades Autónomas	Solicitudes					Altas					Plazo de Reconocimiento (días)
	Prestación Contributiva	Subsidio	Renta Activa de Inserción	Subsidio Eventuales Agrarios	Total	Prestación Contributiva	Subsidio	Renta Activa de Inserción	Subsidio Eventuales Agrarios	Total	
Andalucía	79.752	42.201	5.992	19.069	147.014	95.820	43.995	5.462	13.206	158.483	10
Aragón	19.986	2.698	202		22.886	19.433	2.505	157		22.095	3
Asturias	7.486	2.591	241		10.318	7.899	2.642	225		10.766	1
Illes Balears	9.332	3.751	184		13.267	11.073	4.391	134		15.598	7
Canarias	18.899	10.716	1.482		31.097	20.865	10.614	1.273		32.752	8
Cantabria	5.711	1.184	151		7.046	9.968	1.248	122		11.338	3
Castilla La Mancha	18.515	6.748	671		25.934	19.856	6.572	527		26.955	7
Castilla León	24.276	5.315	742		30.333	27.893	5.519	686		34.098	3
Cataluña	76.384	18.464	976		95.824	79.489	17.073	682		97.244	4
C. Valenciana	60.931	16.823	1.930		79.684	66.185	15.922	1.679		83.786	11
Extremadura	8.840	5.583	1.006	4.454	19.883	8.832	5.414	863	2.426	17.535	3
Galicia	21.013	7.467	1.020		29.500	22.987	7.762	876		31.625	3
Madrid	50.486	11.192	810		62.488	52.330	9.785	580		62.695	6
Murcia	14.087	4.476	445		19.008	36.152	5.888	309		42.349	10
Navarra	10.536	1.416	70		12.022	10.299	1.368	63		11.730	3
Pais Vasco	26.044	3.123	208		29.375	33.869	3.280	193		37.342	7
La Rioja	3.349	596	47		3.992	3.823	633	37		4.493	8
Ceuta	270	331	35		636	344	362	39		745	7
Melilla	534	1.204	77		1.815	528	1.107	77		1.712	9
TOTAL	456.431	145.879	16.289	23.523	642.122	527.645	146.080	13.984	15.632	703.341	7

Notas informativas:

Solicitudes y altas del mes de febrero.

El dato de solicitudes indica el número de expedientes de prestaciones recibidas.

El dato de altas indica el número de expedientes reconocidos, tanto inicialmente como por reanudación de las prestaciones, sin incluir las altas tras las prórrogas del subsidio y en el caso de RAI, indica el dato de participantes en el programa.

El plazo de reconocimiento indica el número de días que median entre la fecha de solicitud y la fecha de resolución.

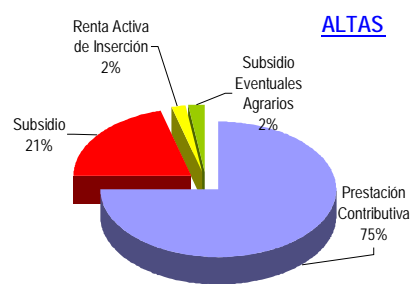
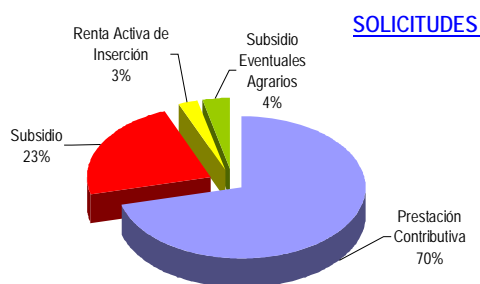

FEBRERO 2009

BENEFICIARIOS DE PRESTACIONES POR DESEMPLEO POR PROVINCIAS

Provincias	Beneficiarios				Total
	Prestación Contributiva	Subsidio	Renta Activa de Inserción	Subsidio Eventuales Agrarios	
Álava	8.909	2.552	80		11.541
Albacete	12.938	6.994	1.221		21.153
Alicante	75.572	28.527	5.326		109.425
Almería	26.308	12.737	1.512	4.843	45.400
Ávila	5.292	2.015	223		7.530
Badajoz	22.207	17.899	5.200	13.235	58.541
Illes Balears	53.017	26.979	660		80.656
Barcelona	218.761	61.168	2.871		282.800
Burgos	11.478	3.418	374		15.270
Cáceres	14.652	7.724	1.080	8.343	31.799
Cádiz	46.437	30.738	9.628	11.559	98.362
Castellón	31.241	5.310	172		36.723
Ciudad Real	17.383	9.089	940		27.412
Córdoba	25.027	17.479	3.065	23.243	68.814
A Coruña	31.539	15.893	2.400		49.832
Cuenca	5.963	2.833	298		9.094
Girona	32.240	11.724	260		44.224
Granada	31.195	19.291	2.558	16.083	69.127
Guadalajara	9.491	2.435	77		12.003
Guipuzcoa	17.147	5.958	344		23.449
Huelva	17.739	11.119	1.540	11.344	41.742
Huesca	6.472	1.559	90		8.121
Jaén	19.136	12.163	2.106	17.349	50.754
León	13.763	6.514	851		21.128
Lleida	14.374	3.514	173		18.061
La Rioja	11.035	2.582	163		13.780
Lugo	7.693	3.998	543		12.234
Madrid	213.729	48.744	3.177		265.650
Málaga	65.559	29.233	4.777	11.621	111.190
Murcia	55.804	15.660	1.926		73.390
Navarra	20.299	6.688	335		27.322
Ourense	8.327	5.356	948		14.631
Asturias	30.765	16.359	1.535		48.659
Palencia	4.457	1.700	304		6.461
Las Palmas	47.844	27.589	5.664		81.097
Pontevedra	33.165	15.189	2.075		50.429
Salamanca	9.342	4.532	927		14.801
S.C.Tenerife	43.731	21.052	3.035		67.818
Cantabria	19.059	6.157	743		25.959
Segovia	4.438	1.119	67		5.624
Sevilla	67.835	41.916	7.776	36.940	154.467
Soria	2.494	721	44		3.259
Tarragona	35.592	12.054	464		48.110
Teruel	4.076	1.480	84		5.640
Toledo	27.476	8.591	737		36.804
Valencia	101.113	28.750	3.211		133.074
Valladolid	16.463	4.425	911		21.799
Vizcaya	29.053	9.707	583		39.343
Zamora	4.741	2.077	355		7.173
Zaragoza	35.256	7.984	676		43.916
Ceuta	1.242	1.770	234		3.246
Melilla	1.314	2.009	408		3.731
TOTAL	1.670.183	653.074	84.751	154.560	2.562.568

Beneficiarios del mes de febrero.

Coberturas históricas calculadas con datos de paro SILEE.

BENEFICIARIOS DE PRESTACIONES POR DESEMPLEO POR CC.AA.

Comunidades Autónomas	Beneficiarios				Total
	Prestación Contributiva	Subsidio	Renta Activa de Inserción	Subsidio Eventuales Agrarios	
Andalucía	299.236	174.676	32.962	132.982	639.856
Aragón	45.804	11.023	850		57.677
Asturias	30.765	16.359	1.535		48.659
Illes Balears	53.017	26.979	660		80.656
Canarias	91.575	48.641	8.699		148.915
Cantabria	19.059	6.157	743		25.959
Castilla La Mancha	73.251	29.942	3.273		106.466
Castilla León	72.468	26.521	4.056		103.045
Cataluña	300.967	88.460	3.768		393.195
C. Valenciana	207.926	62.587	8.709		279.222
Extremadura	36.859	25.623	6.280	21.578	90.340
Galicia	80.724	40.436	5.966		127.126
Madrid	213.729	48.744	3.177		265.650
Murcia	55.804	15.660	1.926		73.390
Navarra	20.299	6.688	335		27.322
País Vasco	55.109	18.217	1.007		74.333
La Rioja	11.035	2.582	163		13.780
Ceuta	1.242	1.770	234		3.246
Meiilla	1.314	2.009	408		3.731
TOTAL	1.670.183	653.074	84.751	154.560	2.562.568

DISTRIBUCION DE BENEFICIARIOS

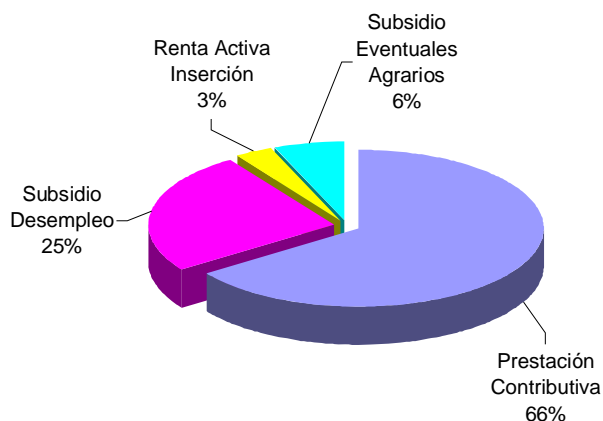

FEBRERO 2009

GASTOS DE PRESTACIONES POR DESEMPLEO POR PROVINCIAS

PROVINCIAS	Gastos de Prestaciones (miles de euros)					Cuantía media prestación contributiva percibida por beneficiario (euros/mes)
	Total	Prestación Contributiva	Subsidio Desempleo	Renta Activa Inserción	Subsidio Eventuales Agrarios	
Álava	15.140	13.646	1.456	38		918,7
Albacete	20.117	16.219	3.384	514		817,8
Alicante	111.016	93.682	15.040	2.294		788,1
Almería	40.587	31.766	6.077	659	2.085	787,7
Ávila	7.813	6.603	1.109	101		753,2
Badajoz	40.325	24.479	8.256	2.166	5.424	729,2
Illes Balears	86.969	73.482	13.202	285		865,9
Barcelona	335.887	302.974	31.694	1.219		906,0
Burgos	18.167	16.201	1.807	159		868,8
Cáceres	23.988	16.193	3.721	456	3.618	726,8
Cádiz	84.988	60.812	15.139	4.177	4.860	816,9
Castellón de la Plana	43.729	40.823	2.828	78		860,8
Ciudad Real	24.835	20.200	4.240	395		774,6
Córdoba	50.161	31.665	7.930	1.322	9.244	820,1
A Coruña	48.694	39.192	8.475	1.027		801,8
Cuenca	8.517	7.059	1.329	129		766,2
Girona	47.530	41.638	5.780	112		828,2
Granada	57.126	39.861	9.022	1.105	7.138	841,6
Guadalajara	13.517	12.296	1.186	35		854,0
Guipúzcoa	31.195	27.673	3.372	150		937,2
Huelva	34.386	23.615	5.463	675	4.633	808,0
Huesca	9.360	8.540	777	43		842,3
Jaén	35.989	23.356	5.262	891	6.480	827,8
León	21.696	17.818	3.522	356		829,8
Lleida	19.638	17.737	1.820	81		798,9
La Rioja	16.583	15.166	1.347	70		873,8
Lugo	11.536	9.189	2.113	234		759,9
Madrid	312.119	285.585	25.121	1.413		857,7
Málaga	104.322	82.854	14.246	2.091	5.131	807,0
Murcia	80.556	71.517	8.187	852		790,6
Navarra	33.793	30.200	3.452	141		929,8
Ourense	13.058	9.715	2.935	408		759,8
Asturias	49.508	40.260	8.607	641		857,4
Palencia	6.628	5.623	865	140		819,4
Las Palmas	71.192	55.567	13.204	2.421		771,8
Pontevedra	48.984	40.193	7.908	883		790,5
Salamanca	14.310	11.599	2.307	404		772,8
Sta.Cruz Tenerife	60.340	48.644	10.355	1.341		735,2
Cantabria	28.544	25.133	3.093	318		842,4
Segovia	6.048	5.447	571	30		791,2
Sevilla	130.237	90.547	20.553	3.369	15.768	806,5
Soria	3.535	3.149	366	20		817,1
Tarragona	53.533	47.386	5.942	205		851,4
Teruel	5.998	5.196	763	39		817,5
Toledo	38.457	33.867	4.271	319		803,2
Valencia	149.301	132.824	15.070	1.407		815,9
Valladolid	24.984	22.319	2.275	390		825,4
Vizcaya	49.392	43.765	5.369	258		900,8
Zamora	6.795	5.606	1.045	144		784,0
Zaragoza	53.843	49.533	4.018	292		883,6
Ceuta	2.529	1.630	800	99		855,8
Melilla	2.641	1.604	878	159		793,6
TOTAL NACIONAL	2.610.136	2.181.648	327.552	36.555	64.381	834,1

Fuente: Datos provisionales del Servicio Público de Empleo Estatal

Notas:

Gastos contabilizados en el mes de marzo y devengados en el mes de febrero.
 Los gastos incluyen las cotizaciones a la Seguridad Social

Los gastos de subsidio por desempleo incluyen los de Renta Agraria

Las cuantías medias de prestación contributiva percibidas por beneficiario no incluyen las cotizaciones a la S. Social y corresponden a la cuantía bruta reconocida por mes (30 días de prestación)

La cuantía media de las prestaciones asistenciales (subsídios, renta agraria y renta activa de inserción), es del 80% del IPREM= 421,79euros (14,06€x 30 días)

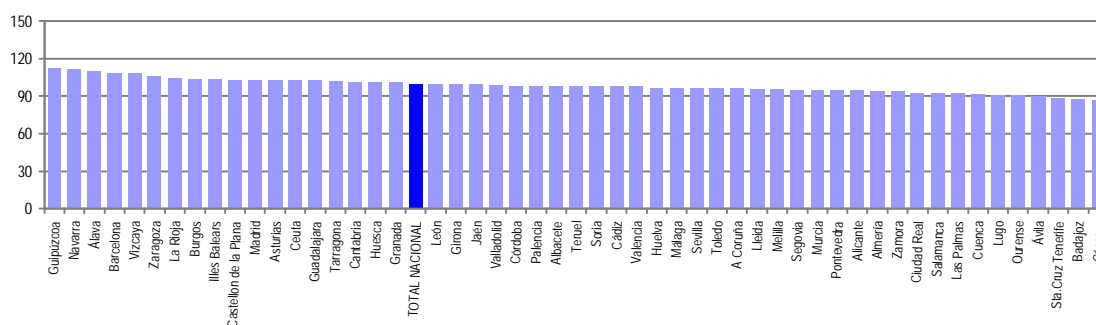
CUANTÍA MEDIA PRESTACIÓN CONTRIBUTIVA POR BENEFICIARIO

Notas: Valores nacionales = Índice 100

GASTOS DE PRESTACIONES POR DESEMPLEO CC. AA

CC.AA.	Gastos de Prestaciones (miles de euros)					Cuantía media prestación contributiva percibida por beneficiario (euros/mes)
	Total	Prestación Contributiva	Subsidio Desempleo	Renta Activa Inserción	Subsidio Eventuales Agrarios	
Andalucía	537.796	384.476	83.692	14.289	55.339	812,8
Aragón	69.201	63.269	5.558	374		871,9
Asturias	49.508	40.260	8.607	641		857,4
Illes Balears	86.969	73.482	13.202	285		865,9
Canarias	131.532	104.211	23.559	3.762		754,3
Cantabria	28.544	25.133	3.093	318		842,4
Castilla La Mancha	105.443	89.641	14.410	1.392		802,6
Castilla León	109.976	94.365	13.867	1.744		815,6
Cataluña	456.588	409.735	45.236	1.617		886,1
C. Valenciana	304.046	267.329	32.938	3.779		812,5
Extremadura	64.313	40.672	11.977	2.622	9.042	728,3
Galicia	122.272	98.289	21.431	2.552		788,8
Madrid	312.119	285.585	25.121	1.413		857,7
Murcia	80.556	71.517	8.187	852		790,6
Navarra	33.793	30.200	3.452	141		929,8
Pais Vasco	95.727	85.084	10.197	446		915,0
La Rioja	16.583	15.166	1.347	70		873,8
Ceuta	2.529	1.630	800	99		855,8
Melilla	2.641	1.604	878	159		793,6
TOTAL NACIONAL	2.610.136	2.181.648	327.552	36.555	64.381	834,1

Fuente: Datos provisionales del Servicio Público de Empleo Estatal

Notas:

Gastos contabilizados en el mes de marzo y devengados en el mes de febrero.

Los gastos incluyen las cotizaciones a la Seguridad Social

Los gastos de subsidio por desempleo incluyen los de Renta Agraria

Las cuantías medias de prestación contributiva percibidas por beneficiario no incluyen las cotizaciones a la S. Social y corresponden a la cuantía bruta reconocida por mes (30 días de prestación).

La cuantía media de las prestaciones asistenciales (subsidios, renta agraria y renta activa de inserción), es del 80% del IPREM= 421,79euros (14,06€x 30 días)

TOTAL NACIONAL DE GASTOS DE PRESTACIONES DE DESEMPLEO

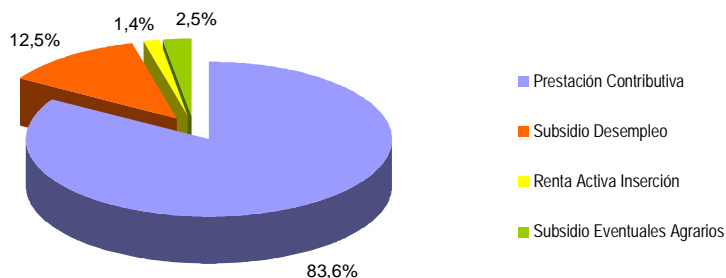

CUANTÍA MEDIA PRESTACIÓN CONTRIBUTIVA POR BENEFICIARIO

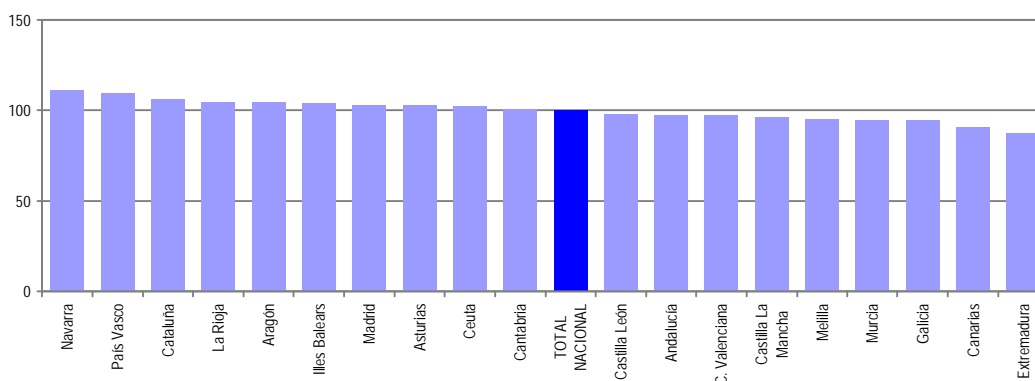

Notas: Valores nacionales = Índice 100

FEBRERO 2009

SÍNTESIS DE DATOS NACIONALES DE BENEFICIARIOS DE PRESTACIONES POR DESEMPLEO EXTRANJEROS

	2007	2008	INCREMENTO 2008 S/ 2007 (%)	2009	INCREMENTO 2009 S/ 2008 (%)
Nº DE BENEFICIARIOS	102.194	169.680	66,0	350.582	106,6
Prestación Contributiva	79.914	137.056	71,5	264.720	93,1
Subsidio	18.806	27.728	47,4	79.185	185,6
Renta Activa de Inserción	1.678	2.681	59,8	4.587	71,1
Subsidio Eventuales Agrarios	1.796	2.215	23,3	2.090	-5,6
ENTORNO COMUNITARIO	26.906	43.020	59,9	99.343	130,9
ENTORNO NO COMUNITARIO	75.288	126.660	68,2	251.239	98,4
% SOBRE TOTAL BENEFICIARIOS	7,19	10,46	45,6	13,68	30,7
Prestación Contributiva	10,34	14,57	41,0	15,85	8,8
Subsidio	4,59	6,13	33,6	12,12	97,8
Renta Activa de Inserción	2,47	4,15	68,3	5,41	30,3
Subsidio Eventuales Agrarios	1,05	1,35	28,7	1,35	0,3
% BENEFICIARIOS s/DEMANDANTES DE EMPLEO EXTRANJEROS	60,85	65,67	7,9	74,10	12,8
GASTO (Miles de Euros) (1)	84.835	147.810	74,2	316.340	114,0
Prestación Contributiva	74.996	132.552	76,7	276.436	108,5
Subsidio	8.475	13.357	57,6	37.165	178,2
Renta Activa de Inserción	652	1.029	57,8	1.845	79,3
Subsidio Eventuales Agrarios	712	872	22,5	894	2,5
% S/GASTO TOTAL PRESTACIONES	6,7	9,7	44,8	12,1	24,7

(1) Datos estimados.

Fuente: Datos provisionales del Servicio Público de Empleo Estatal correspondientes al mes de febrero de cada año.

Notas:

En el entorno comunitario se incluyen los países de la UE, inclusive los de régimen transitorio, los del Espacio Económico Europeo (Liechtenstein, Islandia y Noruega) y la Confederación Suiza.

SÍNTESIS DE DATOS NACIONALES DE BENEFICIARIOS DE PRESTACIONES POR DESEMPLEO EXTRANJEROS

Nº DE BENEFICIARIOS

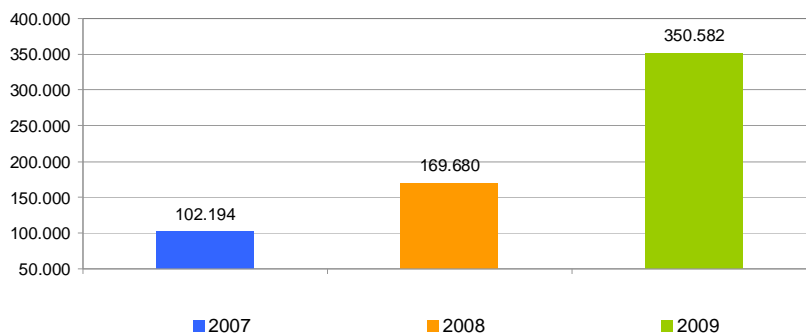

% s/ TOTAL BENEFICIARIOS

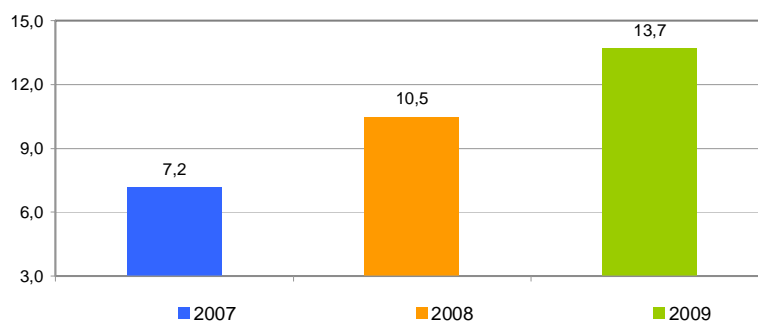

% BENEFICIARIOS s/ DEMANDANTES EMPLEO EXTRANJEROS

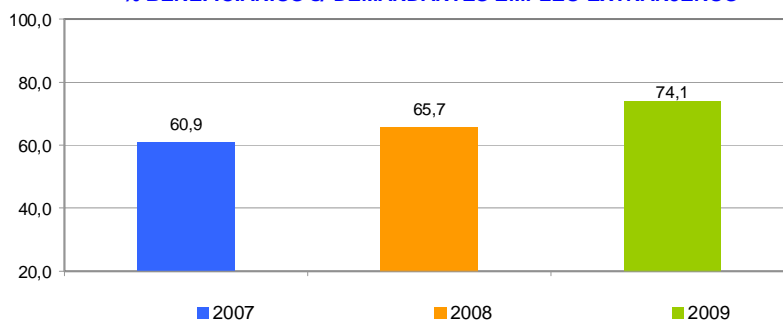

SÍNTESIS DE DATOS NACIONALES DE BENEFICIARIOS DE PRESTACIONES POR DESEMPEJO EXTRANJEROS

EVOLUCIÓN DEL GASTO DE BENEFICIARIOS EXTRANJEROS

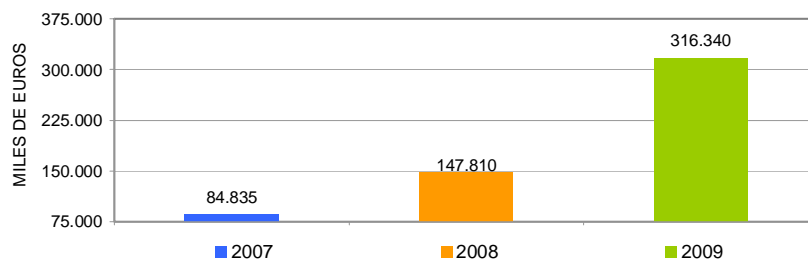

DISTRIBUCIÓN DEL GASTO DE BENEFICIARIOS EXTRANJEROS POR TIPO DE PRESTACIÓN (%)

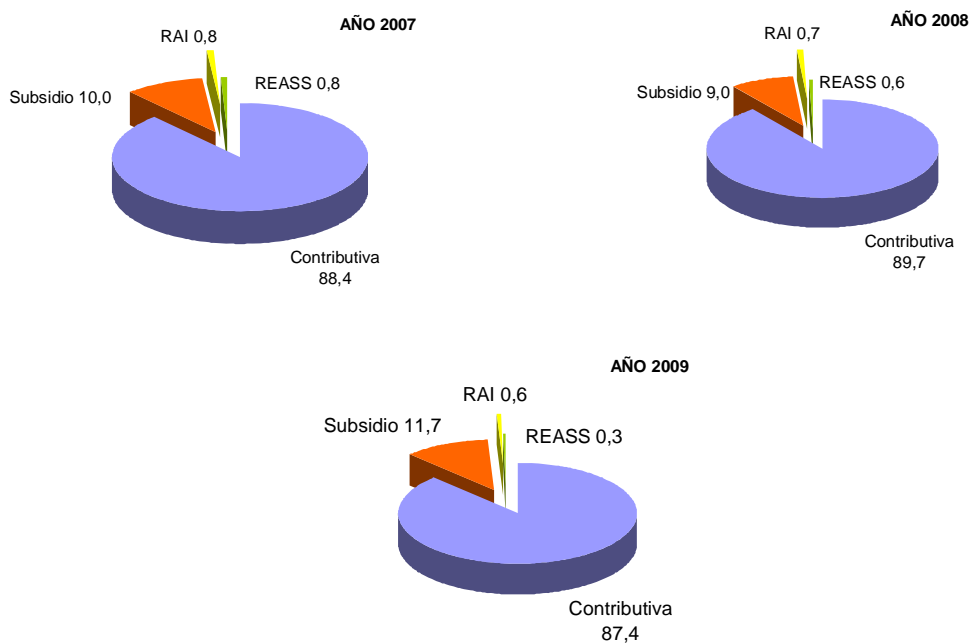

EVOLUCIÓN % GASTO BENEFICIARIOS EXTRANJEROS s/GASTO TOTAL EN PRESTACIONES

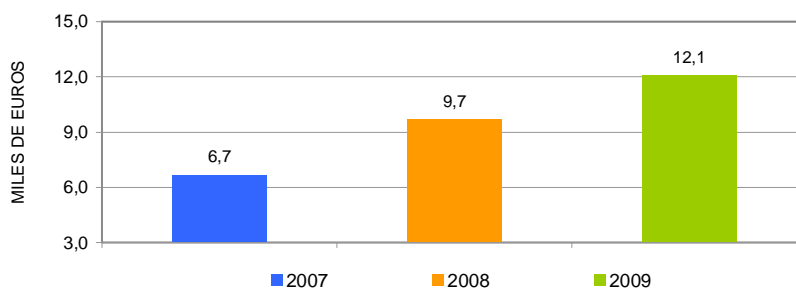

FEBRERO 2009

DISTRIBUCIÓN DE LOS BENEFICIARIOS EXTRANJEROS POR PROVINCIAS

	Beneficiarios extranjeros			
	Total	Países comunitarios	Países no comunitarios	%
Álava	1.662	330	1.332	0,47
Albacete	2.396	759	1.637	0,68
Alicante	18.610	5.454	13.156	5,31
Almería	9.876	3.236	6.640	2,82
Ávila	1.098	310	788	0,31
Badajoz	1.003	483	520	0,29
Illes Balears	19.087	7.247	11.840	5,44
Barcelona	53.604	8.510	45.094	15,29
Burgos	2.539	1.141	1.398	0,72
Cáceres	1.456	217	1.239	0,42
Cádiz	2.259	835	1.424	0,64
Castellon de la Plana	9.644	5.082	4.562	2,75
Ciudad Real	3.093	1.545	1.548	0,88
Córdoba	1.128	319	809	0,32
A Coruña	2.006	650	1.356	0,57
Cuenca	1.782	886	896	0,51
Girona	12.985	2.734	10.251	3,70
Granada	3.801	1.203	2.598	1,08
Guadalajara	2.779	1.194	1.585	0,79
Guipúzcoa	2.144	617	1.527	0,61
Huelva	2.154	937	1.217	0,61
Huesca	2.229	843	1.386	0,64
Jaén	1.467	253	1.214	0,42
León	1.724	706	1.018	0,49
Lleida	6.142	1.874	4.268	1,75
La Rioja	3.418	985	2.433	0,98
Lugo	814	281	533	0,23
Madrid	58.387	14.666	43.721	16,65
Málaga	12.073	4.041	8.032	3,44
Murcia	15.465	1.717	13.748	4,41
Navarra	5.552	1.282	4.270	1,58
Ourense	925	621	304	0,26
Asturias	2.461	688	1.773	0,70
Palencia	420	174	246	0,12
Las Palmas	10.712	2.720	7.992	3,06
Pontevedra	2.522	1.005	1.517	0,72
Salamanca	986	394	592	0,28
Sta.Cruz Tenerife	7.114	2.506	4.608	2,03
Cantabria	2.505	650	1.855	0,72
Segovia	1.448	816	632	0,41
Sevilla	3.617	931	2.686	1,03
Soria	777	234	543	0,22
Tarragona	12.983	3.828	9.155	3,70
Teruel	1.511	669	842	0,43
Toledo	5.867	2.488	3.379	1,67
Valencia	17.767	5.392	12.375	5,07
Valladolid	2.096	1.033	1.063	0,60
Vizcaya	2.757	551	2.206	0,79
Zamora	468	300	168	0,13
Zaragoza	10.259	3.986	6.273	2,93
Ceuta	314	5	309	0,09
Melilla	696	15	681	0,20
TOTAL NACIONAL	350.582	99.343	251.239	100,00

DISTRIBUCIÓN DE LOS BENEFICIARIOS EXTRANJEROS POR COMUNIDADES AUTÓNOMAS

	TOTAL				COMUNITARIOS				NO COMUNITARIOS						
	Prestaciones R.D.Leg. 1/94		REASS	RAI	Total	Prestaciones R.D.Leg. 1/94		REASS	RAI	Total	Prestaciones R.D.Leg. 1/94		REASS	RAI	Total
	Contrib.	Subsidio				Contrib.	Subsidio				Contrib.	Subsidio			
Andalucía	23.710	10.382	1.263	1.020	36.375	8.084	3.200	97	374	11.755	15.626	7.182	1.166	646	24.620
Aragón	11.254	2.645	0	100	13.999	4.566	892		40	5.498	6.688	1.753		60	8.501
Asturias	1.742	646	0	73	2.461	485	173		30	688	1.257	473		43	1.773
Illes Balears	12.451	6.529	0	107	19.087	4.404	2.794		49	7.247	8.047	3.735		58	11.840
Canarias	12.559	4.788	0	479	17.826	3.875	1.198		153	5.226	8.684	3.590		326	12.600
Cantabria	1.839	625	0	41	2.505	493	139		18	650	1.346	486		23	1.855
Castilla La Mancha	8.717	2.634	0	205	11.556	3.891	1.127		90	5.108	4.826	1.507		115	6.448
Castilla León	11.841	3.907	0	169	15.917	5.153	1.641		78	6.872	6.688	2.266		91	9.045
Cataluña	65.874	19.318	0	522	85.714	13.602	3.266		78	16.946	52.272	16.052		444	68.768
C. Valenciana	36.341	9.036	0	644	46.021	12.962	2.713		253	15.928	23.379	6.323		391	30.093
Extremadura	1.014	514	827	104	2.459	428	211	16	45	700	586	303	811	59	1.759
Galicia	4.269	1.712	0	286	6.267	1.802	613		142	2.557	2.467	1.099		144	3.710
Madrid	47.784	10.174	0	429	58.387	12.289	2.230		147	14.666	35.495	7.944		282	43.721
Murcia	12.914	2.392	0	159	15.465	1.346	338		33	1.717	11.568	2.054		126	13.748
Navarra	4.078	1.423	0	51	5.552	1.011	252		19	1.282	3.067	1.171		32	4.270
País Vasco	5.224	1.282	0	57	6.563	1.242	243		13	1.498	3.982	1.039		44	5.065
La Rioja	2.846	555	0	17	3.418	847	132		6	985	1.999	423		11	2.433
Ceuta	74	214	0	26	314	2	3			5	72	211		26	309
Melilla	189	409	0	98	696	6	5		4	15	183	404		94	681
TOTAL	264.720	79.185	2.090	4.587	350.582	76.488	21.170	113	1.572	99.343	188.232	58.015	1.977	3.015	251.239

BENEFICIARIOS EXTRANJEROS COMUNITARIOS (%)

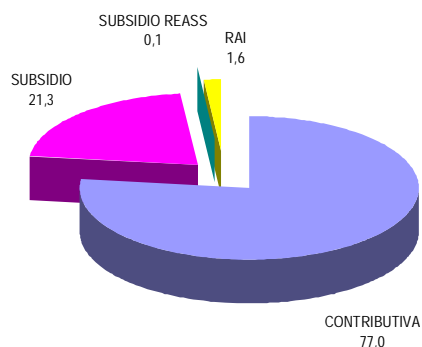

BENEFICIARIOS EXTRANJEROS NO COMUNITARIOS (%)

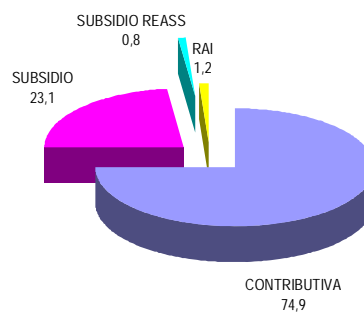

FEBRERO 2009

RELACIÓN DE LOS 60 PAÍSES CON MAYOR PROPORCIÓN DE BENEFICIARIOS DE PRESTACIONES POR DESEMPLEO EXTRANJEROS DEL TOTAL DE PAÍSES

	Beneficiarios extranjeros	% s/Total de beneficiarios extranjeros
MARRUECOS	72.301	20,62
ECUADOR	47.985	13,69
RUMANIA	40.597	11,58
COLOMBIA	25.611	7,31
PORTUGAL	11.238	3,21
ITALIA	10.727	3,06
PERÚ	10.485	2,99
BULGARIA	9.678	2,76
ARGENTINA	9.138	2,61
BOLIVIA	7.770	2,22
UCRANIA	7.257	2,07
DOMINICANA, REPÚBLICA	5.561	1,59
ARGELIA	5.533	1,58
REINO UNIDO	5.276	1,51
POLONIA	5.194	1,48
SENEGAL	5.114	1,46
PAKISTÁN	4.966	1,42
ALEMANIA	4841	1,38
FRANCIA	4286	1,22
CUBA	4049	1,16
URUGUAY	3581	1,02
BRASIL	3567	1,02
NIGERIA	3271	0,93
VENEZUELA	2894	0,83
RUSIA, FEDERACION DE	2660	0,76
CHILE	2655	0,76
GAMBIA	2375	0,68
MALÍ	2370	0,68
GHANA	2108	0,60
MAURITANIA	1574	0,45
CHINA	1522	0,43
LITUANIA	1447	0,41
GUINEA	1349	0,39
HOLANDA - PAISES BAJOS	1306	0,37
PARAGUAY	1242	0,35
INDIA	1220	0,35
MOLDAVIA, REPÚBLICA DE	1177	0,34
FILIPINAS	1013	0,29
BÉLGICA	962	0,27
ARMENIA	729	0,21
GUINEA ECUATORIAL	709	0,20
GUINEA BISSAU	689	0,20
MÉJICO	614	0,18
CHECA, REPÚBLICA	593	0,17
ESLOVAQUIA	584	0,17
GEORGIA	510	0,15
HONDURAS	505	0,14
SUECIA	493	0,14
BANGLADESH	454	0,13
CAMERÚN	452	0,13
ESTADOS UNIDOS	373	0,11
HUNGRÍA	326	0,09
IRLANDA	306	0,09
AUSTRIA	305	0,09
ANGOLA	277	0,08
CONGO	275	0,08
BENIN	260	0,07
SUIZA	250	0,07
CABO VERDE	230	0,07
SIERRA LEONA	223	0,06
RESTO	5.525	1,58
TOTAL	350.582	100,00

EVOLUCIÓN MENSUAL DEL GASTO DE PRESTACIONES

Datos provisionales.

Gastos devengados en el mes de febrero y contabilizados en el mes de marzo, incluyen las cotizaciones a la Seguridad Social

MESES	AÑO 2008			AÑO 2009		
	GASTO DE PRESTACIONES (Miles de euros)	% DE VARIACIÓN		GASTO DE PRESTACIONES (Miles de euros)	% DE VARIACIÓN	
		MENSUAL	ANUAL		MENSUAL	ANUAL
ENERO	1.537.270	9,21	18,07	2.502.694	9,13	62,80
FEBRERO	1.525.783	-0,75	20,87	2.610.136	4,29	71,07
MARZO	1.491.129	-2,27	21,21			
ABRIL	1.532.222	2,76	30,10			
MAYO	1.534.911	0,18	30,78			
JUNIO	1.566.474	2,06	34,30			
JULIO	1.678.125	7,13	37,71			
AGOSTO	1.792.671	6,83	35,40			
SEPTIEMBRE	1.894.787	5,70	41,80			
OCTUBRE	2.003.285	5,73	51,22			
NOVIEMBRE	2.197.735	9,71	59,94			
DICIEMBRE	2.293.264	4,35	62,92			

EVOLUCIÓN MENSUAL DEL GASTO MEDIO POR BENEFICIARIO DE PRESTACIONES

No se incluyen los gastos del subsidio para trabajadores eventuales agrarios (REASS)

MESES	AÑO 2008			AÑO 2009		
	GASTO MEDIO POR BENEFICIARIO	% DE VARIACIÓN		GASTO MEDIO POR BENEFICIARIO	% DE VARIACIÓN	
		MENSUAL	ANUAL		MENSUAL	ANUAL
ENERO	1.021,39	4,39	3,82	1.068,18	3,37	4,58
FEBRERO	1.003,84	-1,72	5,01	1.057,20	-1,03	5,32
MARZO	996,05	-0,78	4,78			
ABRIL	1.002,47	0,64	6,95			
MAYO	990,75	-1,17	4,42			
JUNIO	984,40	-0,64	5,97			
JULIO	1.000,27	1,61	7,69			
AGOSTO	1.019,35	1,91	5,64			
SEPTIEMBRE	1.083,69	6,31	5,87			
OCTUBRE	1.063,37	-1,88	6,50			
NOVIEMBRE	1.042,10	-2,00	5,58			
DICIEMBRE	1.033,38	-0,84	5,61			

FEBRERO 2009

EVOLUCIÓN MENSUAL SOLICITUDES DE PRESTACIONES

MESES	AÑO 2008			AÑO 2009		
	SOLICITUDES DE PRESTACIONES	% DE VARIACIÓN		SOLICITUDES POR PRESTACIONES	% DE VARIACIÓN	
		MENSUAL	ANUAL		MENSUAL	ANUAL
ENERO	474.979	36,80	17,69	677.664	16,38	42,67
FEBRERO	396.113	-16,60	23,66	642.122	-5,24	62,11
MARZO	382.829	-3,35	5,05			
ABRIL	445.008	16,24	31,60			
MAYO	426.391	-4,18	21,31			
JUNIO	476.218	11,69	27,87			
JULIO	562.715	18,16	31,81			
AGOSTO	448.585	-20,28	23,08			
SEPTIEMBRE	524.043	16,82	47,15			
OCTUBRE	640.291	22,18	44,05			
NOVIEMBRE	609.911	-4,74	43,71			
DICIEMBRE	582.299	-4,53	67,71			

EVOLUCIÓN MENSUAL DE BENEFICIARIOS DE PRESTACIONES

MESES	AÑO 2008			AÑO 2009		
	BENEFICIARIOS	% DE VARIACIÓN		BENEFICIARIOS	% DE VARIACIÓN	
		MENSUAL	ANUAL		MENSUAL	ANUAL
ENERO	1.608.258	4,54	12,80	2.435.894	5,07	51,46
FEBRERO	1.621.589	0,83	14,02	2.562.568	5,20	58,03
MARZO	1.594.027	-1,70	14,17			
ABRIL	1.624.644	1,92	19,98			
MAYO	1.644.951	1,25	22,99			
JUNIO	1.687.377	2,58	24,43			
JULIO	1.773.425	5,10	25,68			
AGOSTO	1.854.201	4,55	25,95			
SEPTIEMBRE	1.851.308	-0,16	31,26			
OCTUBRE	1.985.245	7,23	38,69			
NOVIEMBRE	2.209.395	11,29	47,11			
DICIEMBRE	2.318.355	4,93	50,69			

EVOLUCIÓN MENSUAL DEL PLAZO DE RECONOCIMIENTO DE PRESTACIONES

MESES	AÑO 2008			AÑO 2009		
	PLAZO DE RECONOCIMIENTO	% DE VARIACIÓN		PLAZO DE RECONOCIMIENTO	% DE VARIACIÓN	
		MENSUAL	ANUAL		MENSUAL	ANUAL
ENERO	13	116,67	0,00	8	14,29	-38,46
FEBRERO	9	-30,77	0,00	7	-12,50	-22,22
MARZO	8	-11,11	14,29			
ABRIL	8	0,00	14,29			
MAYO	7	-12,50	0,00			
JUNIO	8	14,29	33,33			
JULIO	10	25,00	42,86			
AGOSTO	13	30,00	18,18			
SEPTIEMBRE	15	15,38	15,38			
OCTUBRE	12	-20,00	20,00			
NOVIEMBRE	8	-33,33	0,00			
DICIEMBRE	7	-12,50	16,67			