

DATOS DE LOS REGISTROS DEL
SERVICIO PÚBLICO DE EMPLEO ESTATAL

**DEMANDANTES DE
EMPLEO, PARO,
CONTRATOS Y
PRESTACIONES POR
DESEMPLEO**



J U L I O
2010



GOBIERNO
DE ESPAÑA

MINISTERIO
DE TRABAJO
E INMIGRACIÓN

SERVICIO PÚBLICO
DE EMPLEO ESTATAL

CONTENIDO

	Pág.
PARO REGISTRADO	5
CONTRATOS	11
ANEXO 1 Demandantes de Empleo y Paro Registrado	17
ANEXO 2 Contratos Registrados	43
PRESTACIONES	59

PARO REGISTRADO

El número de desempleados registrados en las Oficinas de los Servicios Públicos de Empleo, al finalizar el mes de julio, se ha reducido en 73.790 personas en relación con el mes anterior. En valores relativos, la reducción del paro es de un -1,85%. De esta forma el paro registrado se ha situado en 3.908.578.

En julio de 2009 el desempleo bajó en 20.794 parados respecto al mes anterior. Por otra parte, en comparación con julio de 2008, el paro se ha incrementado interanualmente en 364.483 personas (10,28%).

En términos desestacionalizados, el desempleo se ha situado en 4.080.787, lo que supone 37.910 parados menos que el valor desestacionalizado del paro registrado en junio. Para realizar la estimación se han utilizado los mismos coeficientes que en la publicación técnica «Síntesis de Indicadores Económicos» del Ministerio de Economía y Hacienda.

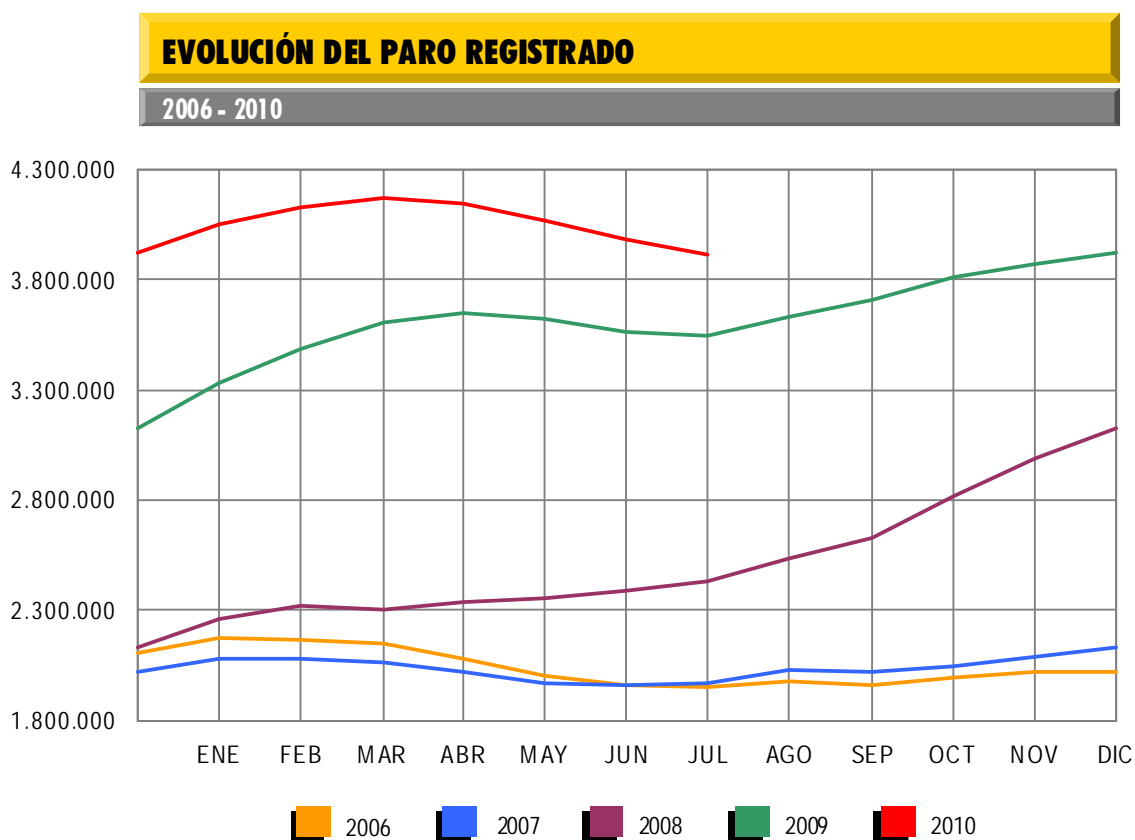

Por sectores económicos, el paro registrado presenta las siguientes variaciones respecto a junio: En Agricultura se reduce en 1.067 (-0,87%); en Industria baja en 13.017 (-2,64%); en Construcción se reduce en 16.522 (-2,23%); en Servicios baja en 44.496 (-1,94%). Por último, el colectivo Sin Empleo Anterior sube en 1.312 personas (0,39%).

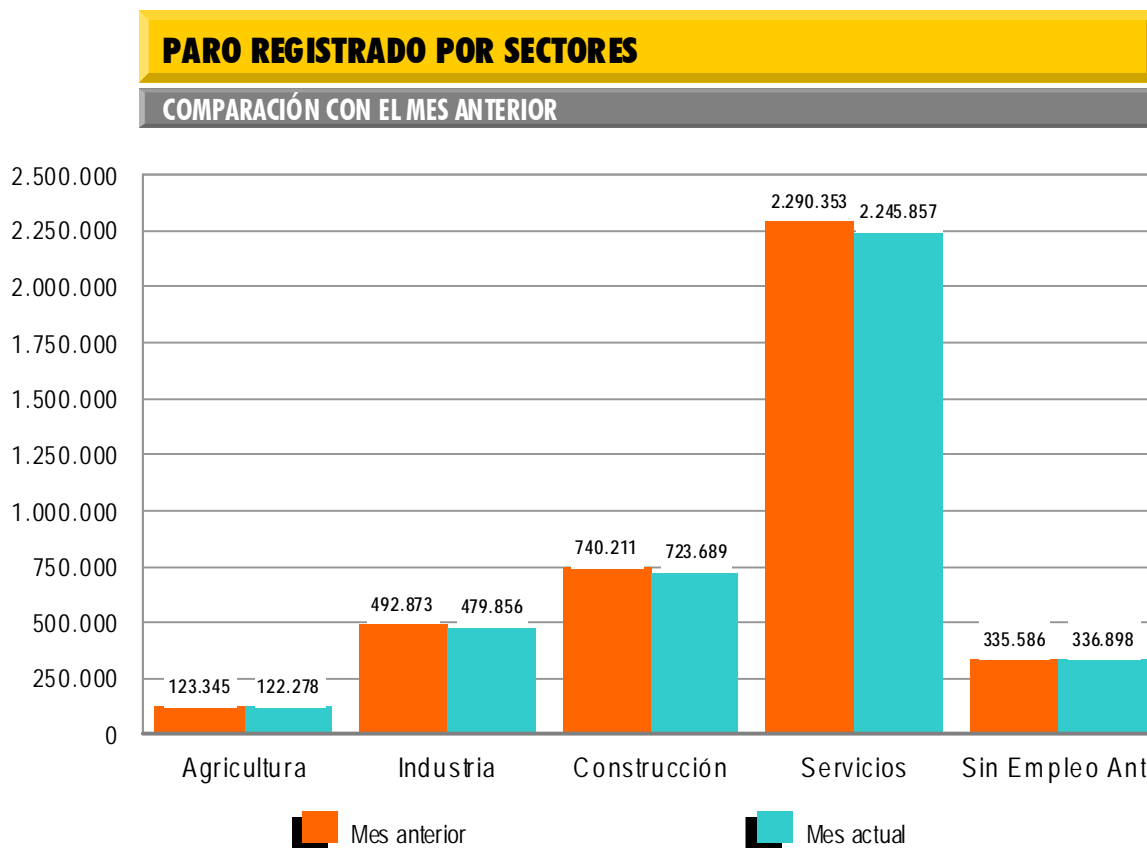

El desempleo masculino se sitúa en 1.935.278 al bajar 43.023 (-2,17%) y el femenino en 1.973.300, al reducirse en 30.767 (-1,54%) en relación al mes de junio. Si lo comparamos con julio de 2009, el paro masculino sube en 165.736 (9,37%) personas. Por su parte, el femenino se incrementa en 198.747 (11,20%).

Por otra parte, el desempleo de los jóvenes menores de 25 años se reduce en julio en 15.976 personas (-3,67%) respecto al mes anterior y el paro de 25 y más años baja en 57.814 (-1,63%).

El paro registrado descende en 16 Comunidades, entre las que destacan: Cataluña (-15.070), Comunidad Valenciana (-10.710) y Galicia (-10.036). La única comunidad donde se incrementa el desempleo es Navarra (24).

En cuanto a las provincias, el desempleo registrado descende en 44, entre las que destacan: Barcelona (-9.609), Madrid (-8.193) y Pontevedra (-4.181). Por el contrario, sube en 8, encabezadas por Almería (1.700) y Sevilla (478).

PARO REGISTRADO POR SEXO Y EDAD

JULIO 2010

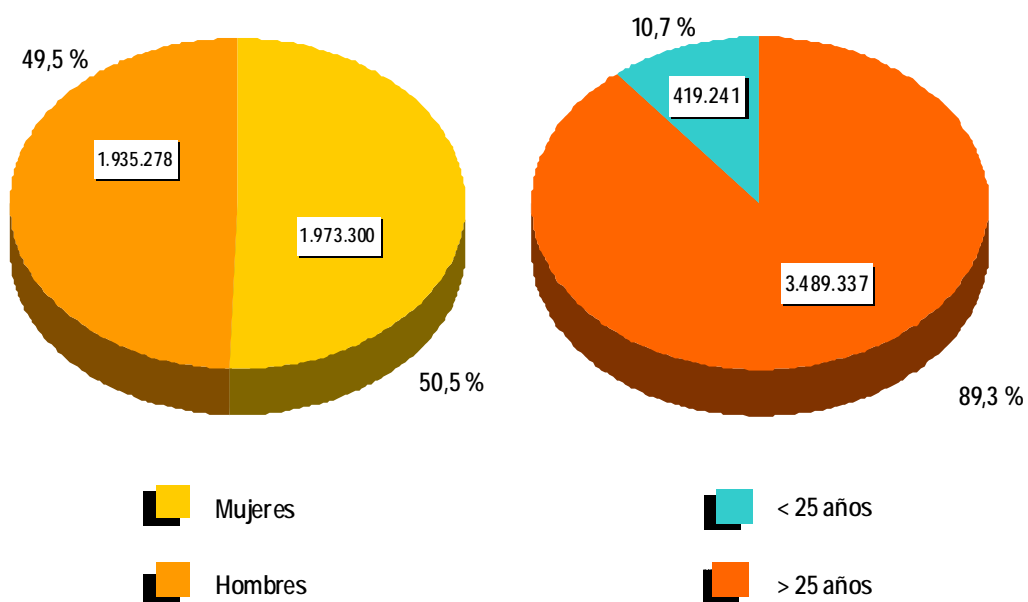

CONTRATOS

NOTA PREVIA

Nueva metodología en la estadística de contratos

Desde enero de 2007 se inicia una nueva clasificación de los contratos indefinidos. Los contratos indefinidos ordinarios no acogidos a fomento de la contratación indefinida incluyen, desde enero de 2007, tanto los bonificados como los no bonificados.

(*) Ley 12/2001, de medidas urgentes de reforma del mercado de trabajo para el incremento del empleo y la mejora de su calidad.

El número de contratos registrados durante el mes de julio ha sido de 1.397.265. Supone una reducción de 5.758 (-0,41%) sobre el mismo mes del año 2009. Por su parte, la contratación acumulada en los primeros siete meses de 2010 ha alcanzado la cifra de 8.223.267, lo que supone 200.549 contratos más (2,50%) que en igual periodo del año anterior.

En julio de 2010 se han registrado 95.823 contratos de trabajo de carácter indefinido. Representan el 6,86% de todos los contratos. Supone una bajada de 15.320 (-13,78%) sobre igual mes del año anterior. En magnitudes acumuladas, se han realizado 719.554 contratos hasta julio de 2010. Representa un descenso de 76.007 (-9,55%) sobre el mismo periodo del año 2009.

EVOLUCIÓN MENSUAL DE LOS CONTRATOS REGISTRADOS

2009 - 2010

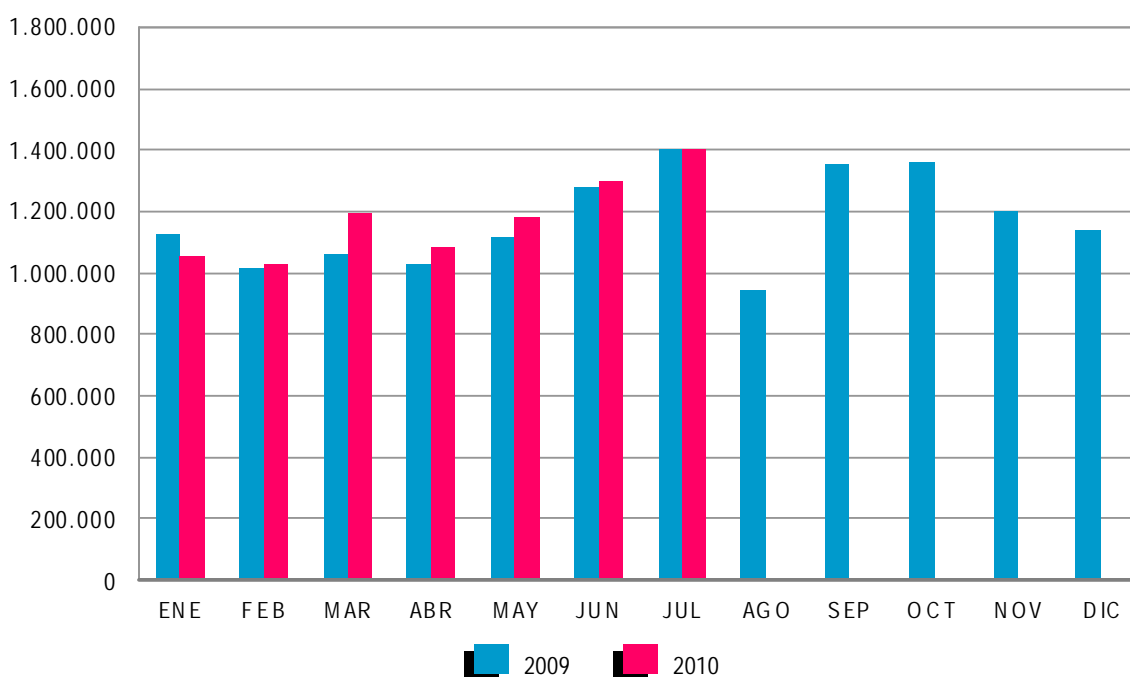

Los contratos indefinidos del mes de julio se dividen, en cuanto a la duración de su jornada, en 62.697 a tiempo completo y 33.126 a tiempo parcial. Los primeros han tenido una bajada, respecto a julio de 2009, de 10.931 (-14,85%) y los segundos se han reducido en 4.389 (-11,70%).

EVOLUCIÓN MENSUAL DE LOS CONTRATOS INDEFINIDOS A TIEMPO COMPLETO

2009 - 2010

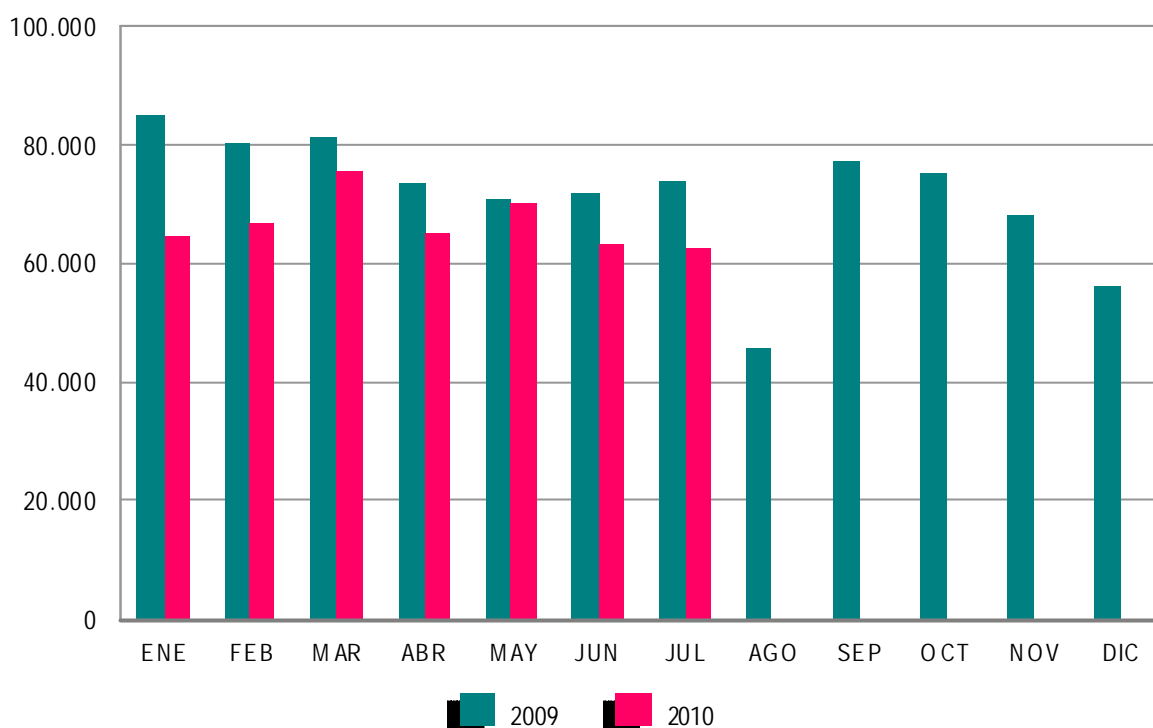

En términos acumulados, los contratos indefinidos a tiempo completo alcanzan en los siete primeros meses de este ejercicio un total de 467.990: el 12,82% menos que en igual periodo del año 2009. Los contratos indefinidos a tiempo parcial, que suponen un total de 251.564, registran un descenso del 2,77% en relación a igual periodo del año anterior.

El resto de contratos, hasta completar el total de 1.397.265 del mes de julio de 2010, son 11.975 de carácter formativo y 1.289.467 otro tipo de contratos temporales. Dentro de este último grupo destacan: Eventuales por Circunstancia de la Producción -de jornada a tiempo completo-, con 377.128 (26,99%), seguido de Obra o Servicio Determinado -con jornada a tiempo completo-, 374.182 (26,78%). Los contratos temporales con jornada a tiempo parcial ascienden a 406.147 (29,07%).

EVOLUCIÓN MENSUAL DE LOS CONTRATOS INDEFINIDOS A TIEMPO PARCIAL

2009 - 2010

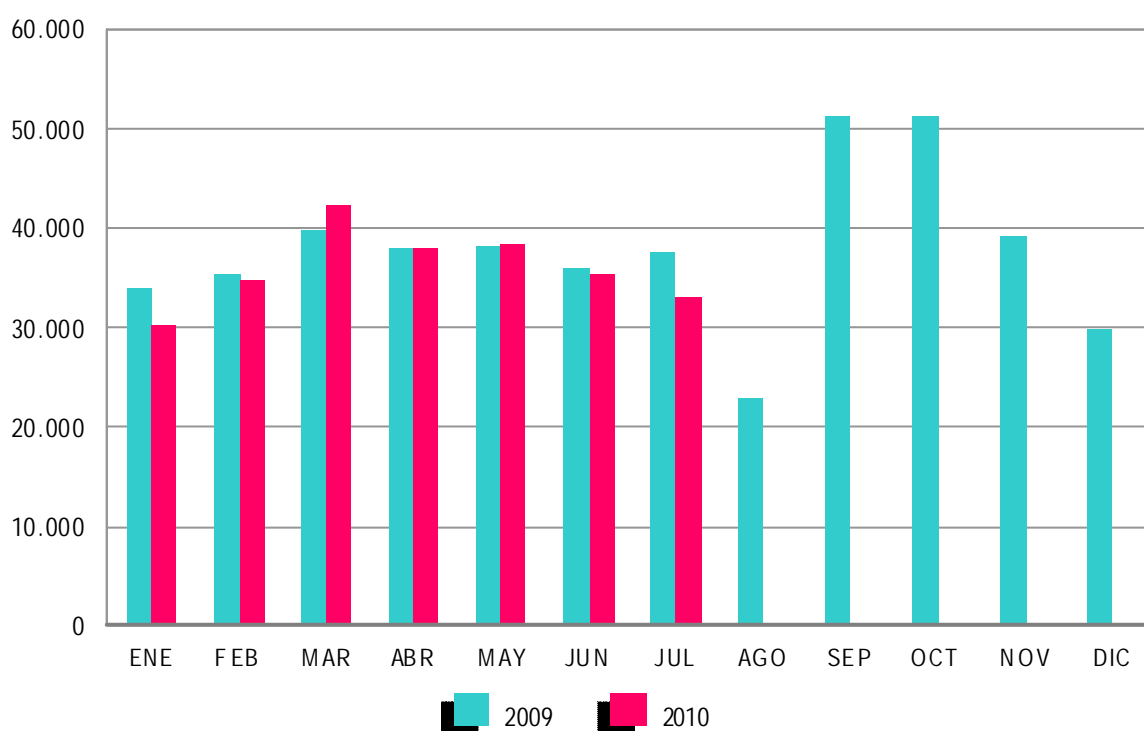

ANEXO 1

**DEMANDANTES DE
EMPLEO Y PARO
REGISTRADO**

DEMANDANTES DE EMPLEO, PARO REGISTRADO, CONTRATOS Y PRESTACIONES

JULIO 2010

DEMANDANTES DE EMPLEO SEGÚN COLECTIVO POR SEXO, EDAD Y SECTOR DE ACTIVIDAD ECONÓMICA

	TOTAL	OCUPADOS	CON DISP.LIMIT./ DDAN EMP.ESPEC. *	DENOS		
				TOTAL	OTROS NO OCUPADOS/TEASS	PARADOS REGISTRADOS
TOTAL	5.417.693	1.010.967	219.129	4.187.597	279.019	3.908.578
SEXO:						
HOMBRES	2.621.988	462.998	129.130	2.029.860	94.582	1.935.278
MUJERES	2.795.705	547.969	89.999	2.157.737	184.437	1.973.300
MENORES DE 25 AÑOS:						
HOMBRES	322.895	39.659	13.207	270.029	35.907	234.122
MUJERES	271.854	34.427	9.377	228.050	42.931	185.119
TOTAL	594.749	74.086	22.584	498.079	78.838	419.241
MAYORES DE 25 AÑOS:						
HOMBRES	2.299.093	423.339	115.923	1.759.831	58.675	1.701.156
MUJERES	2.523.851	513.542	80.622	1.929.687	141.506	1.788.181
TOTAL	4.822.944	936.881	196.545	3.689.518	200.181	3.489.337
SECTOR:						
AGRICULTURA	429.287	166.738	12.059	250.490	128.212	122.278
INDUSTRIA	684.907	169.492	28.798	486.617	6.761	479.856
CONSTRUCCIÓN	861.480	81.113	34.445	745.922	22.233	723.689
SERVICIOS	2.991.493	565.796	114.404	2.311.293	65.436	2.245.857
SIN EMPLEO ANTERIOR	450.526	27.828	29.423	393.275	56.377	336.898

DEMANDANTES DE EMPLEO SEGÚN COLECTIVO POR COMUNIDADES AUTÓNOMAS

COMUNIDADES AUTÓNOMAS	TOTAL	OCUPADOS	CON DISP.LIMIT./ DDAN EMP.ESPEC. *	DENOS		
				TOTAL	OTROS NO OCUPADOS/TEASS	PARADOS REGISTRADOS
ANDALUCÍA	1.398.904	289.621	46.560	1.062.723	199.038	863.685
ARAGÓN	125.063	29.193	4.156	91.714	3.274	88.440
ASTURIAS	102.262	22.739	5.682	73.841	2.166	71.675
ILLES BALEARS	94.867	18.124	3.751	72.992	877	72.115
CANARIAS	307.762	34.273	7.708	265.781	3.120	262.661
CANTABRIA	52.209	10.461	2.806	38.942	873	38.069
CASTILLA LA MANCHA	236.668	35.093	8.907	192.668	3.697	188.971
CASTILLA Y LEÓN	233.064	39.871	9.085	184.108	4.073	180.035
CATALUÑA	742.123	158.024	36.828	547.271	8.080	539.191
COM. VALENCIANA	641.333	115.077	28.374	497.882	10.784	487.098
EXTREMADURA	170.630	31.862	5.615	133.153	22.066	111.087
GALICIA	279.016	41.453	21.482	216.081	6.292	209.789
MADRID	584.344	93.543	19.323	471.478	8.758	462.720
MURCIA	171.400	38.505	6.655	126.240	1.858	124.382
NAVARRA	57.246	13.412	2.199	41.635	694	40.941
PAÍS VASCO	166.704	31.330	7.493	127.881	2.049	125.832
LA RIOJA	28.749	5.850	875	22.024	539	21.485
CEUTA	12.555	1.323	767	10.465	375	10.090
MELILLA	12.794	1.213	863	10.718	406	10.312
TOTAL	5.417.693	1.010.967	219.129	4.187.597	279.019	3.908.578

(*) Son aquellos demandantes, sin empleo, que indican en su solicitud condiciones especiales de trabajo (ej: sólo a domicilio, teletrabajo, en el extranjero, etc)

JULIO 2010

DEMANDANTES DE EMPLEO NO OCUPADOS (DENOS) POR SEXO, EDAD Y SECTOR DE ACTIVIDAD ECONÓMICA

	TOTAL	VARIACIÓN			
		MENSUAL		ANUAL	
		ABSOLUTA	RELATIVA	ABSOLUTA	RELATIVA
TOTAL	4.187.597	-82.962	-1,94	351.548	9,16
SEXO:					
HOMBRES	2.029.860	-47.076	-2,27	163.106	8,74
MUJERES	2.157.737	-35.886	-1,64	188.442	9,57
MENORES DE 25 AÑOS:					
HOMBRES	270.029	-17.636	-6,13	-4.213	-1,54
MUJERES	228.050	-12.458	-5,18	10.708	4,93
TOTAL	498.079	-30.094	-5,70	6.495	1,32
MAYORES DE 25 AÑOS:					
HOMBRES	1.759.831	-29.440	-1,65	167.319	10,51
MUJERES	1.929.687	-23.428	-1,20	177.734	10,14
TOTAL	3.689.518	-52.868	-1,41	345.053	10,32
SECTOR:					
AGRICULTURA	250.490	4.728	1,92	19.522	8,45
INDUSTRIA	486.617	-13.795	-2,76	1.222	0,25
CONSTRUCCIÓN	745.922	-17.000	-2,23	34.777	4,89
SERVICIOS	2.311.293	-52.531	-2,22	211.494	10,07
SIN EMPLEO ANTERIOR	393.275	-4.364	-1,10	84.533	27,38

DEMANDANTES DE EMPLEO NO OCUPADOS (DENOS) POR COMUNIDADES AUTÓNOMAS

COMUNIDADES AUTÓNOMAS	TOTAL	VARIACIÓN			
		MENSUAL		ANUAL	
		ABSOLUTA	RELATIVA	ABSOLUTA	RELATIVA
ANDALUCÍA	1.062.723	-1.450	-0,14	68.774	6,92
ARAGÓN	91.714	-2.561	-2,72	9.043	10,94
ASTURIAS	73.841	-3.641	-4,70	4.211	6,05
ILLES BALEARS	72.992	-2.435	-3,23	8.099	12,48
CANARIAS	265.781	-3.758	-1,39	16.093	6,45
CANTABRIA	38.942	-2.486	-6,00	3.930	11,22
CASTILLA LA MANCHA	192.668	-4.526	-2,30	22.762	13,40
CASTILLA Y LEÓN	184.108	-8.168	-4,25	20.028	12,21
CATALUÑA	547.271	-17.773	-3,15	46.010	9,18
COM. VALENCIANA	497.882	-12.368	-2,42	51.971	11,66
EXTREMADURA	133.153	-767	-0,57	6.033	4,75
GALICIA	216.081	-11.932	-5,23	16.436	8,23
MADRID	471.478	-8.461	-1,76	45.249	10,62
MURCIA	126.240	-989	-0,78	16.207	14,73
NAVARRA	41.635	-122	-0,29	3.213	8,36
PAÍS VASCO	127.881	-781	-0,61	8.787	7,38
LA RIOJA	22.024	-391	-1,74	1.997	9,97
CEUTA	10.465	-341	-3,16	1.289	14,05
MELILLA	10.718	-12	-0,11	1.416	15,22
TOTAL	4.187.597	-82.962	-1,94	351.548	9,16

JULIO 2010

PARO REGISTRADO POR SEXO, EDAD Y SECTOR DE ACTIVIDAD ECONÓMICA

	TOTAL	VARIACIÓN			
		MENSUAL		ANUAL	
		ABSOLUTA	RELATIVA	ABSOLUTA	RELATIVA
TOTAL	3.908.578	-73.790	-1,85	364.483	10,28
SEXO:					
HOMBRES	1.935.278	-43.023	-2,17	165.736	9,37
MUJERES	1.973.300	-30.767	-1,54	198.747	11,20
MENORES DE 25 AÑOS:					
HOMBRES	234.122	-11.114	-4,53	-3.389	-1,43
MUJERES	185.119	-4.862	-2,56	13.057	7,59
TOTAL	419.241	-15.976	-3,67	9.668	2,36
MAYORES DE 25 AÑOS:					
HOMBRES	1.701.156	-31.909	-1,84	169.125	11,04
MUJERES	1.788.181	-25.905	-1,43	185.690	11,59
TOTAL	3.489.337	-57.814	-1,63	354.815	11,32
SECTOR:					
AGRICULTURA	122.278	-1.067	-0,87	27.177	28,58
INDUSTRIA	479.856	-13.017	-2,64	2.410	0,50
CONSTRUCCIÓN	723.689	-16.522	-2,23	34.727	5,04
SERVICIOS	2.245.857	-44.496	-1,94	217.984	10,75
SIN EMPLEO ANTERIOR	336.898	1.312	0,39	82.185	32,27

PARO REGISTRADO POR COMUNIDADES AUTÓNOMAS

COMUNIDADES AUTÓNOMAS	TOTAL	VARIACIÓN			
		MENSUAL		ANUAL	
		ABSOLUTA	RELATIVA	ABSOLUTA	RELATIVA
ANDALUCÍA	863.685	-3.250	-0,37	77.999	9,93
ARAGÓN	88.440	-2.054	-2,27	9.270	11,71
ASTURIAS	71.675	-3.369	-4,49	4.414	6,56
ILLES BALEARS	72.115	-1.802	-2,44	8.092	12,64
CANARIAS	262.661	-3.312	-1,25	16.397	6,66
CANTABRIA	38.069	-2.303	-5,70	4.039	11,87
CASTILLA LA MANCHA	188.971	-3.926	-2,04	23.174	13,98
CASTILLA Y LEÓN	180.035	-7.183	-3,84	20.941	13,16
CATALUÑA	539.191	-15.070	-2,72	43.280	8,73
COM. VALENCIANA	487.098	-10.710	-2,15	51.914	11,93
EXTREMADURA	111.087	-731	-0,65	8.143	7,91
GALICIA	209.789	-10.036	-4,57	16.930	8,78
MADRID	462.720	-8.193	-1,74	46.456	11,16
MURCIA	124.382	-727	-0,58	16.363	15,15
NAVARRA	40.941	24	0,06	3.211	8,51
PAÍS VASCO	125.832	-533	-0,42	9.128	7,82
LA RIOJA	21.485	-309	-1,42	2.071	10,67
CEUTA	10.090	-325	-3,12	1.227	13,84
MELILLA	10.312	19	0,18	1.434	16,15
TOTAL	3.908.578	-73.790	-1,85	364.483	10,28

JULIO 2010

PARO REGISTRADO. VARIACIÓN MENSUAL SEGÚN SECTOR DE ACTIVIDAD ECONÓMICA *

JULIO	TOTAL	AGRICULTURA	INDUSTRIA	CONSTRUCCIÓN	SERVICIOS	SIN EMPLEO ANTERIOR
1997	-94.597	-6.855	-13.107	-8.848	-48.811	-16.976
1998	-82.000	-6.071	-7.697	-8.406	-44.473	-15.353
1999	-64.992	-5.460	-6.923	-1.786	-34.201	-16.623
2000	-10.370	-2.599	273	835	262	-9.141
2001	-6.819	-1.854	-257	3.966	728	-9.403
2002	-1.111	-1.014	1.923	3.565	6.376	-11.961
2003	-24.403	-783	-4.113	1.825	-7.386	-13.946
2004	-39.895	-1.156	-4.976	163	-20.079	-13.846
2005	14.557	1.133	122	5.915	12.743	-5.356
2006	-4.770	-233	-1.493	5.899	-3.637	-5.306
2007	4.469	503	558	11.900	-1.049	-7.443
2008	36.492	1.033	4.923	20.321	12.515	-2.300
2008*	36.492	738	5.081	21.099	12.681	-3.107
2009	-20.794	650	-6.911	-7.292	-13.885	6.644
2010	-73.790	-1.067	-13.017	-16.522	-44.496	1.312

(*) Los datos anteriores a mayo 2005 (fecha de entrada en funcionamiento del SISPE) son reconstruidos.

Desde enero de 1997 hasta enero de 2001, la estimación está basada en datos agregados.

2008* Los datos se han calculado adaptándolos, mediante estimación, a los sectores de actividad CNAE-09

EVOLUCIÓN MENSUAL DEL PARO REGISTRADO

	AÑO 2009			AÑO 2010		
	TOTAL	% DE VARIACIÓN		TOTAL	% DE VARIACIÓN	
		MENSUAL	ANUAL		MENSUAL	ANUAL
ENERO	3.327.801	6,35	47,12	4.048.493	3,18	21,66
FEBRERO	3.481.859	4,63	50,38	4.130.625	2,03	18,63
MARZO	3.605.402	3,55	56,69	4.166.613	0,87	15,57
ABRIL	3.644.880	1,09	55,86	4.142.425	-0,58	13,65
MAYO	3.620.139	-0,68	53,81	4.066.202	-1,84	12,32
JUNIO	3.564.889	-1,53	49,13	3.982.368	-2,06	11,71
JULIO	3.544.095	-0,58	46,03	3.908.578	-1,85	10,28
AGOSTO	3.629.080	2,40	43,44			
SEPTIEMBRE	3.709.447	2,21	41,29			
OCTUBRE	3.808.353	2,67	35,14			
NOVIEMBRE	3.868.946	1,59	29,43			
DICIEMBRE	3.923.603	1,41	25,40			

EVOLUCIÓN DEL PARO REGISTRADO (SERIES) *

JULIO	TOTAL	VARIACIONES			
		MENSUAL		ANUAL	
		ABSOLUTA	RELATIVA	ABSOLUTA	RELATIVA
1997	2.519.688	-94.597	-3,62	-192.768	-7,11
1998	2.250.015	-82.000	-3,52	-269.673	-10,70
1999	1.980.957	-64.992	-3,18	-269.058	-11,96
2000	1.892.683	-10.370	-0,54	-88.275	-4,46
2001	1.835.738	-6.819	-0,37	-56.945	-3,01
2002	1.961.852	-1.111	-0,06	126.114	6,87
2003	1.995.964	-24.403	-1,21	34.112	1,74
2004	2.014.218	-39.895	-1,94	18.254	0,91
2005	1.989.417	14.557	0,74	-24.801	-1,23
2006	1.954.984	-4.770	-0,24	-34.433	-1,73
2007	1.970.338	4.469	0,23	15.354	0,79
2008	2.426.916	36.492	1,53	456.578	23,17
2009	3.544.095	-20.794	-0,58	1.117.179	46,03
2010	3.908.578	-73.790	-1,85	364.483	10,28

(*) Los datos anteriores a mayo 2005 (fecha de entrada en funcionamiento del SISPE) son reconstruidos.

Desde enero de 1997 hasta enero de 2001, la estimación está basada en datos agregados.

DEMANDANTES DE EMPLEO, PARO REGISTRADO, CONTRATOS Y PRESTACIONES

JULIO 2010

PARO REGISTRADO SEGÚN SEXO Y EDAD. SERIES

	TOTAL	HOMBRES	MUJERES	MENORES DE 25 AÑOS			RESTO EDADES		
				TOTAL	HOMBRES	MUJERES	TOTAL	HOMBRES	MUJERES
AÑO 2006									
ENERO	2.171.503	864.667	1.306.836	288.603	135.602	153.001	1.882.900	729.065	1.153.835
FEBRERO	2.169.277	852.501	1.316.776	290.364	134.131	156.233	1.878.913	718.370	1.160.543
MARZO	2.148.530	833.844	1.314.686	287.058	131.880	155.178	1.861.472	701.964	1.159.508
ABRIL	2.075.676	800.875	1.274.801	268.223	123.307	144.916	1.807.453	677.568	1.129.885
MAYO	2.004.528	762.998	1.241.530	250.912	114.966	135.946	1.753.616	648.032	1.105.584
JUNIO	1.959.754	738.743	1.221.011	238.364	110.984	127.380	1.721.390	627.759	1.093.631
JULIO	1.954.984	739.653	1.215.331	227.120	106.366	120.754	1.727.864	633.287	1.094.577
AGOSTO	1.983.677	768.370	1.215.307	229.555	109.373	120.182	1.754.122	658.997	1.095.125
SEPTIEMBRE	1.966.166	752.747	1.213.419	238.710	112.784	125.926	1.727.456	639.963	1.087.493
OCTUBRE	1.992.836	762.491	1.230.345	250.284	117.179	133.105	1.742.552	645.312	1.097.240
NOVIEMBRE	2.023.164	777.062	1.246.102	255.580	120.064	135.516	1.767.584	656.998	1.110.586
DICIEMBRE	2.022.873	804.274	1.218.599	242.012	117.711	124.301	1.780.861	686.563	1.094.298
AÑO 2007									
ENERO	2.082.508	809.259	1.273.249	253.885	120.081	133.804	1.828.623	689.178	1.139.445
FEBRERO	2.075.275	794.202	1.281.073	255.337	118.488	136.849	1.819.938	675.714	1.144.224
MARZO	2.059.451	781.154	1.278.297	252.105	116.271	135.834	1.807.346	664.883	1.142.463
ABRIL	2.023.124	766.163	1.256.961	242.702	112.844	129.858	1.780.422	653.319	1.127.103
MAYO	1.973.231	743.837	1.229.394	228.223	106.916	121.307	1.745.008	636.921	1.108.087
JUNIO	1.965.869	742.690	1.223.179	230.235	109.643	120.592	1.735.634	633.047	1.102.587
JULIO	1.970.338	755.375	1.214.963	220.524	106.153	114.371	1.749.814	649.222	1.100.592
AGOSTO	2.028.296	799.785	1.228.511	226.321	110.876	115.445	1.801.975	688.909	1.113.066
SEPTIEMBRE	2.017.363	787.351	1.230.012	234.419	114.058	120.361	1.782.944	673.293	1.109.651
OCTUBRE	2.048.577	802.831	1.245.746	235.125	114.303	120.822	1.813.452	688.528	1.124.924
NOVIEMBRE	2.094.473	834.047	1.260.426	243.694	120.504	123.190	1.850.779	713.543	1.137.236
DICIEMBRE	2.129.547	885.139	1.244.408	240.383	123.887	116.496	1.889.164	761.252	1.127.912
AÑO 2008									
ENERO	2.261.925	935.597	1.326.328	262.507	134.062	128.445	1.999.418	801.535	1.197.883
FEBRERO	2.315.331	964.233	1.351.098	271.323	138.904	132.419	2.044.008	825.329	1.218.679
MARZO	2.300.975	968.485	1.332.490	270.261	140.441	129.820	2.030.714	828.044	1.202.670
ABRIL	2.338.517	996.715	1.341.802	277.113	146.095	131.018	2.061.404	850.620	1.210.784
MAYO	2.353.575	1.019.759	1.333.816	277.748	149.047	128.701	2.075.827	870.712	1.205.115
JUNIO	2.390.424	1.051.418	1.339.006	280.579	154.716	125.863	2.109.845	896.702	1.213.143
JULIO	2.426.916	1.086.102	1.340.814	277.978	155.705	122.273	2.148.938	930.397	1.218.541
AGOSTO	2.530.001	1.162.191	1.367.810	289.532	164.466	125.066	2.240.469	997.725	1.242.744
SEPTIEMBRE	2.625.368	1.218.732	1.406.636	319.643	182.190	137.453	2.305.725	1.036.542	1.269.183
OCTUBRE	2.818.026	1.335.865	1.482.161	358.755	204.397	154.358	2.459.271	1.131.468	1.327.803
NOVIEMBRE	2.989.269	1.447.780	1.541.489	385.192	222.161	163.031	2.604.077	1.225.619	1.378.458
DICIEMBRE	3.128.963	1.576.467	1.552.496	385.130	228.947	156.183	2.743.833	1.347.520	1.396.313
AÑO 2009									
ENERO	3.327.801	1.673.235	1.654.566	414.841	244.871	169.970	2.912.960	1.428.364	1.484.596
FEBRERO	3.481.859	1.755.969	1.725.890	442.503	259.578	182.925	3.039.356	1.496.391	1.542.965
MARZO	3.605.402	1.821.150	1.784.252	463.340	270.642	192.698	3.142.062	1.550.508	1.591.554
ABRIL	3.644.880	1.843.806	1.801.074	461.331	269.139	192.192	3.183.549	1.574.667	1.608.882
MAYO	3.620.139	1.821.607	1.798.532	447.425	260.543	186.882	3.172.714	1.561.064	1.611.650
JUNIO	3.564.889	1.783.180	1.781.709	421.403	246.764	174.639	3.143.486	1.536.416	1.607.070
JULIO	3.544.095	1.769.542	1.774.553	409.573	237.511	172.062	3.134.522	1.532.031	1.602.491
AGOSTO	3.629.080	1.817.405	1.811.675	413.798	237.506	176.292	3.215.282	1.579.899	1.635.383
SEPTIEMBRE	3.709.447	1.851.361	1.858.086	444.606	251.950	192.656	3.264.841	1.599.411	1.665.430
OCTUBRE	3.808.353	1.904.527	1.903.826	461.474	260.868	200.606	3.346.879	1.643.659	1.703.220
NOVIEMBRE	3.868.946	1.940.401	1.928.545	464.339	263.429	200.910	3.404.607	1.676.972	1.727.635
DICIEMBRE	3.923.603	2.012.536	1.911.067	446.769	257.982	188.787	3.476.834	1.754.554	1.722.280
AÑO 2010									
ENERO	4.048.493	2.060.207	1.988.286	456.386	261.648	194.738	3.592.107	1.798.559	1.793.548
FEBRERO	4.130.625	2.100.664	2.029.961	474.683	270.709	203.974	3.655.942	1.829.955	1.825.987
MARZO	4.166.613	2.113.565	2.053.048	483.040	273.811	209.229	3.683.573	1.839.754	1.843.819
ABRIL	4.142.425	2.088.045	2.054.380	476.794	268.881	207.913	3.665.631	1.819.164	1.846.467
MAYO	4.066.202	2.037.192	2.029.010	461.422	259.230	202.192	3.604.780	1.777.962	1.826.818
JUNIO	3.982.368	1.978.301	2.004.067	435.217	245.236	189.981	3.547.151	1.733.065	1.814.086
JULIO	3.908.578	1.935.278	1.973.300	419.241	234.122	185.119	3.489.337	1.701.156	1.788.181
AGOSTO									
SEPTIEMBRE									
OCTUBRE									
NOVIEMBRE									
DICIEMBRE									

VARIACIÓN ANUAL DEL PARO REGISTRADO SEGÚN SEXO Y EDAD. SERIES

	TOTAL	HOMBRES	MUJERES	MENORES DE 25 AÑOS			RESTO EDADES		
				TOTAL	HOMBRES	MUJERES	TOTAL	HOMBRES	MUJERES
AÑO 2006									
ENERO	-0,23	-3,12	1,78	3,02	4,65	1,61	-0,71	-4,44	1,80
FEBRERO	0,18	-2,27	1,83	2,49	4,08	1,17	-0,17	-3,37	1,92
MARZO	0,17	-3,40	2,58	2,75	3,42	2,18	-0,21	-4,58	2,63
ABRIL	-0,97	-3,85	0,93	-0,98	0,70	-2,36	-0,97	-4,63	1,37
MAYO	-0,14	-2,45	1,33	-3,07	-1,56	-4,31	0,29	-2,61	2,07
JUNIO	-0,76	-2,61	0,38	-6,68	-5,48	-7,70	0,11	-2,08	1,42
JULIO	-1,73	-3,13	-0,86	-7,02	-5,79	-8,07	-0,99	-2,67	0,00
AGOSTO	-1,75	-2,75	-1,11	-7,15	-5,47	-8,62	-1,00	-2,28	-0,22
SEPTIEMBRE	-2,34	-4,02	-1,27	-9,31	-8,33	-10,18	-1,29	-3,22	-0,12
OCTUBRE	-2,92	-5,14	-1,50	-10,00	-9,47	-10,47	-1,81	-4,31	-0,29
NOVIEMBRE	-3,46	-5,36	-2,23	-10,85	-10,16	-11,44	-2,28	-4,42	-0,97
DICIEMBRE	-3,81	-5,60	-2,59	-12,28	-11,50	-13,01	-2,53	-4,51	-1,24
AÑO 2007									
ENERO	-4,10	-6,41	-2,57	-12,03	-11,45	-12,55	-2,88	-5,47	-1,25
FEBRERO	-4,33	-6,84	-2,71	-12,06	-11,66	-12,41	-3,14	-5,94	-1,41
MARZO	-4,15	-6,32	-2,77	-12,18	-11,84	-12,47	-2,91	-5,28	-1,47
ABRIL	-2,53	-4,33	-1,40	-9,51	-8,49	-10,39	-1,50	-3,58	-0,25
MAYO	-1,56	-2,51	-0,98	-9,04	-7,00	-10,77	-0,49	-1,71	0,23
JUNIO	0,31	0,53	0,18	-3,41	-1,21	-5,33	0,83	0,84	0,82
JULIO	0,79	2,13	-0,03	-2,90	-0,20	-5,29	1,27	2,52	0,55
AGOSTO	2,25	4,09	1,09	-1,41	1,37	-3,94	2,73	4,54	1,64
SEPTIEMBRE	2,60	4,60	1,37	-1,80	1,13	-4,42	3,21	5,21	2,04
OCTUBRE	2,80	5,29	1,25	-6,06	-2,45	-9,23	4,07	6,70	2,52
NOVIEMBRE	3,52	7,33	1,15	-4,65	0,37	-9,10	4,71	8,61	2,40
DICIEMBRE	5,27	10,05	2,12	-0,67	5,25	-6,28	6,08	10,88	3,07
AÑO 2008									
ENERO	8,62	15,61	4,17	3,40	11,64	-4,01	9,34	16,30	5,13
FEBRERO	11,57	21,41	5,47	6,26	17,23	-3,24	12,31	22,14	6,51
MARZO	11,73	23,98	4,24	7,20	20,79	-4,43	12,36	24,54	5,27
ABRIL	15,59	30,09	6,75	14,18	29,47	0,89	15,78	30,20	7,42
MAYO	19,28	37,09	8,49	21,70	39,41	6,10	18,96	36,71	8,76
JUNIO	21,60	41,57	9,47	21,87	41,11	4,37	21,56	41,65	10,03
JULIO	23,17	43,78	10,36	26,05	46,68	6,91	22,81	43,31	10,72
AGOSTO	24,74	45,31	11,34	27,93	48,33	8,33	24,33	44,83	11,65
SEPTIEMBRE	30,14	54,79	14,36	36,36	59,73	14,20	29,32	53,95	14,38
OCTUBRE	37,56	66,39	18,98	52,58	78,82	27,76	35,61	64,33	18,03
NOVIEMBRE	42,72	73,58	22,30	58,06	84,36	32,34	40,70	71,77	21,21
DICIEMBRE	46,93	78,10	24,76	60,22	84,80	34,07	45,24	77,01	23,80
AÑO 2009									
ENERO	47,12	78,84	24,75	58,03	82,66	32,33	45,69	78,20	23,93
FEBRERO	50,38	82,11	27,74	63,09	86,88	38,14	48,70	81,31	26,61
MARZO	56,69	88,04	33,90	71,44	92,71	48,43	54,73	87,25	32,34
ABRIL	55,86	84,99	34,23	66,48	84,22	46,69	54,44	85,12	32,88
MAYO	53,81	78,63	34,84	61,09	74,81	45,21	52,84	79,29	33,73
JUNIO	49,13	69,60	33,06	50,19	59,49	38,75	48,99	71,34	32,47
JULIO	46,03	62,93	32,35	47,34	52,54	40,72	45,86	64,66	31,51
AGOSTO	43,44	56,38	32,45	42,92	44,41	40,96	43,51	58,35	31,59
SEPTIEMBRE	41,29	51,91	32,09	39,09	38,29	40,16	41,60	54,30	31,22
OCTUBRE	35,14	42,57	28,45	28,63	27,63	29,96	36,09	45,27	28,27
NOVIEMBRE	29,43	34,03	25,11	20,55	18,58	23,23	30,74	36,83	25,33
DICIEMBRE	25,40	27,66	23,10	16,00	12,68	20,88	26,71	30,21	23,34
AÑO 2010									
ENERO	21,66	23,13	20,17	10,01	6,85	14,57	23,31	25,92	20,81
FEBRERO	18,63	19,63	17,62	7,27	4,29	11,51	20,29	22,29	18,34
MARZO	15,57	16,06	15,06	4,25	1,17	8,58	17,23	18,65	15,85
ABRIL	13,65	13,25	14,06	3,35	-0,10	8,18	15,14	15,53	14,77
MAYO	12,32	11,83	12,81	3,13	-0,50	8,19	13,62	13,89	13,35
JUNIO	11,71	10,94	12,48	3,28	-0,62	8,78	12,84	12,80	12,88
JULIO	10,28	9,37	11,20	2,36	-1,43	7,59	11,32	11,04	11,59
AGOSTO									
SEPTIEMBRE									
OCTUBRE									
NOVIEMBRE									
DICIEMBRE									

DEMANDANTES DE EMPLEO, PARO REGISTRADO, CONTRATOS Y PRESTACIONES

JULIO 2010

PARO REGISTRADO SEGÚN SECTOR DE ACTIVIDAD ECONÓMICA Y PORCENTAJE DE VARIACIÓN MENSUAL. SERIES

	TOTAL		AGRICULTURA		INDUSTRIA		CONSTRUCCIÓN		SERVICIOS		SIN EMP. ANTERIOR	
	ABSOLUTO	%	ABSOLUTO	%	ABSOLUTO	%	ABSOLUTO	%	ABSOLUTO	%	ABSOLUTO	%
AÑO 2007												
ENERO	2.082.508	2,95	62.785	2,10	283.787	0,58	230.292	-2,74	1.281.604	4,63	224.040	2,96
FEBRERO	2.075.275	-0,35	63.102	0,50	280.838	-1,04	224.256	-2,62	1.279.232	-0,19	227.847	1,70
MARZO	2.059.451	-0,76	64.001	1,42	279.615	-0,44	219.796	-1,99	1.264.924	-1,12	231.115	1,43
ABRIL	2.023.124	-1,76	63.235	-1,20	277.313	-0,82	218.241	-0,71	1.234.129	-2,43	230.206	-0,39
MAYO	1.973.231	-2,47	62.654	-0,92	270.156	-2,58	214.243	-1,83	1.201.624	-2,63	224.554	-2,46
JUNIO	1.965.869	-0,37	63.928	2,03	265.509	-1,72	216.895	1,24	1.191.208	-0,87	228.329	1,68
JULIO	1.970.338	0,23	64.431	0,79	266.067	0,21	228.795	5,49	1.190.159	-0,09	220.886	-3,26
AGOSTO	2.028.296	2,94	65.341	1,41	276.997	4,11	250.883	9,65	1.218.721	2,40	216.354	-2,05
SEPTIEMBRE	2.017.363	-0,54	65.158	-0,28	269.917	-2,56	238.892	-4,78	1.221.460	0,22	221.936	2,58
OCTUBRE	2.048.577	1,55	66.765	2,47	270.556	0,24	240.385	0,62	1.253.805	2,65	217.066	-2,19
NOVIEMBRE	2.094.473	2,24	69.210	3,66	271.538	0,36	251.565	4,65	1.283.684	2,38	218.476	0,65
DICIEMBRE	2.129.547	1,67	68.812	-0,58	279.981	3,11	283.867	12,84	1.284.250	0,04	212.637	-2,67
AÑO 2008												
ENERO	2.261.925	6,22	75.361	9,52	289.695	3,47	292.797	3,15	1.382.354	7,64	221.718	4,27
FEBRERO	2.315.331	2,36	84.219	11,75	290.985	0,45	305.263	4,26	1.406.114	1,72	228.750	3,17
MARZO	2.300.975	-0,62	75.692	-10,12	292.313	0,46	316.990	3,84	1.384.009	-1,57	231.971	1,41
ABRIL	2.338.517	1,63	77.407	2,27	296.943	1,58	333.637	5,25	1.401.464	1,26	229.066	-1,25
MAYO	2.353.575	0,64	77.327	-0,10	299.496	0,86	349.128	4,64	1.397.851	-0,26	229.773	0,31
JUNIO	2.390.424	1,57	80.665	4,32	301.480	0,66	370.208	6,04	1.402.406	0,33	235.665	2,56
JULIO	2.426.916	1,53	81.698	1,28	306.403	1,63	390.529	5,49	1.414.921	0,89	233.365	-0,98
AGOSTO	2.530.001	4,25	83.524	2,24	322.284	5,18	429.060	9,87	1.461.265	3,28	233.868	0,22
SEPTIEMBRE	2.625.368	3,77	85.591	2,47	329.286	2,17	443.301	3,32	1.518.162	3,89	249.028	6,48
OCTUBRE	2.818.026	7,34	94.630	10,56	349.430	6,12	479.576	8,18	1.631.882	7,49	262.508	5,41
NOVIEMBRE	2.989.269	6,08	100.422	6,12	372.147	6,50	520.029	8,44	1.729.579	5,99	267.092	1,75
DICIEMBRE	3.128.963	4,67	101.338	0,91	399.872	7,45	590.730	13,60	1.776.050	2,69	260.973	-2,29
AÑO 2008*												
ENERO	2.261.925	6,22	57.052	10,62	299.493	3,56	341.018	3,57	1.392.638	7,63	171.724	3,72
FEBRERO	2.315.331	2,36	65.477	14,77	301.014	0,51	354.623	3,99	1.416.640	1,72	177.576	3,41
MARZO	2.300.975	-0,62	57.067	-12,85	302.280	0,42	366.044	3,22	1.394.470	-1,56	181.114	1,99
ABRIL	2.338.517	1,63	58.478	2,47	307.073	1,59	383.491	4,77	1.412.096	1,26	177.379	-2,06
MAYO	2.353.575	0,64	58.276	-0,35	309.691	0,85	399.303	4,12	1.408.551	-0,25	177.754	0,21
JUNIO	2.390.424	1,57	61.316	5,22	311.834	0,69	421.169	5,48	1.413.274	0,34	182.831	2,86
JULIO	2.426.916	1,53	62.053	1,20	316.915	1,63	442.268	5,01	1.425.955	0,90	179.725	-1,70
AGOSTO	2.530.001	4,25	63.045	1,60	333.243	5,15	482.997	9,21	1.472.767	3,28	177.949	-0,99
SEPTIEMBRE	2.625.368	3,77	64.340	2,05	340.658	2,23	499.271	3,37	1.530.098	3,89	191.001	7,33
OCTUBRE	2.818.026	7,34	71.819	11,63	361.637	6,16	539.653	8,09	1.644.694	7,49	200.223	4,83
NOVIEMBRE	2.989.269	6,08	76.225	6,13	385.095	6,49	583.757	8,17	1.743.169	5,99	201.022	0,40
DICIEMBRE	3.128.963	4,67	76.011	-0,28	413.425	7,36	657.436	12,62	1.790.276	2,70	191.816	-4,58
AÑO 2009												
ENERO	3.327.801	6,35	80.703	6,17	442.682	7,08	678.141	3,15	1.936.296	8,16	189.979	-0,96
FEBRERO	3.481.859	4,63	86.031	6,60	468.573	5,85	706.734	4,22	2.017.144	4,18	203.377	7,05
MARZO	3.605.402	3,55	93.715	8,93	488.895	4,34	723.347	2,35	2.075.035	2,87	224.410	10,34
ABRIL	3.644.880	1,09	95.372	1,77	497.672	1,80	728.526	0,72	2.086.939	0,57	236.371	5,33
MAYO	3.620.139	-0,68	92.920	-2,57	494.991	-0,54	712.621	-2,18	2.073.610	-0,64	245.997	4,07
JUNIO	3.564.889	-1,53	94.451	1,65	484.357	-2,15	696.254	-2,30	2.041.758	-1,54	248.069	0,84
JULIO	3.544.095	-0,58	95.101	0,69	477.446	-1,43	688.962	-1,05	2.027.873	-0,68	254.713	2,68
AGOSTO	3.629.080	2,40	95.018	-0,09	488.917	2,40	709.362	2,96	2.075.678	2,36	260.105	2,12
SEPTIEMBRE	3.709.447	2,21	95.378	0,38	488.280	-0,13	708.078	-0,18	2.140.158	3,11	277.553	6,71
OCTUBRE	3.808.353	2,67	107.277	12,48	494.085	1,19	716.880	1,24	2.202.605	2,92	287.506	3,59
NOVIEMBRE	3.868.946	1,59	110.067	2,60	497.325	0,66	726.788	1,38	2.240.863	1,74	293.903	2,22
DICIEMBRE	3.923.603	1,41	106.133	-3,57	508.802	2,31	781.724	7,56	2.241.065	0,01	285.879	-2,73
AÑO 2010												
ENERO	4.048.493	3,18	106.699	0,53	517.675	1,74	788.760	0,90	2.343.195	4,56	292.164	2,20
FEBRERO	4.130.625	2,03	113.570	6,44	522.791	0,99	798.675	1,26	2.388.615	1,94	306.974	5,07
MARZO	4.166.613	0,87	120.679	6,26	525.886	0,59	797.572	-0,14	2.398.741	0,42	323.735	5,46
ABRIL	4.142.425	-0,58	124.699	3,33	519.840	-1,15	782.037	-1,95	2.385.001	-0,57	330.848	2,20
MAYO	4.066.202	-1,84	123.171	-1,23	508.275	-2,22	761.464	-2,63	2.338.621	-1,94	334.671	1,16
JUNIO	3.982.368	-2,06	123.345	0,14	492.873	-3,03	740.211	-2,79	2.290.353	-2,06	335.586	0,27
JULIO	3.908.578	-1,85	122.278	-0,87	479.856	-2,64	723.689	-2,23	2.245.857	-1,94	336.898	0,39
AGOSTO												
SEPTIEMBRE												
OCTUBRE												
NOVIEMBRE												
DICIEMBRE												

(*) Los datos se han calculado adaptándolos, mediante estimación, a los sectores de actividad CNAE-09

DEMANDANTES DE EMPLEO, PARO REGISTRADO, CONTRATOS Y PRESTACIONES

JULIO 2010

PARO REGISTRADO. VARIACIÓN INTERANUAL SEGÚN SECTOR DE ACTIVIDAD ECONÓMICA. SERIES

	TOTAL		AGRICULTURA		INDUSTRIA		CONSTRUCCIÓN		SERVICIOS		SIN EMP. ANTERIOR	
	ABSOLUTA	%	ABSOLUTA	%	ABSOLUTA	%	ABSOLUTA	%	ABSOLUTA	%	ABSOLUTA	%
AÑO 2007												
ENERO	-88.995	-4,10	-3.616	-5,45	-21.420	-7,02	-10.869	-4,51	-47.537	-3,58	-5.553	-2,42
FEBRERO	-94.002	-4,33	-4.804	-7,07	-22.315	-7,36	-10.250	-4,37	-50.471	-3,80	-6.162	-2,63
MARZO	-89.079	-4,15	-3.893	-5,73	-20.079	-6,70	-7.944	-3,49	-51.415	-3,91	-5.748	-2,43
ABRIL	-52.552	-2,53	-1.418	-2,19	-17.720	-6,01	-2.630	-1,19	-31.425	-2,48	641	0,28
MAYO	-31.297	-1,56	1.083	1,76	-15.558	-5,45	3.702	1,76	-21.303	-1,74	779	0,35
JUNIO	6.115	0,31	1.234	1,97	-12.761	-4,59	9.539	4,60	1.517	0,13	6.586	2,97
JULIO	15.354	0,79	1.970	3,15	-10.710	-3,87	15.540	7,29	4.105	0,35	4.449	2,06
AGOSTO	44.619	2,25	3.728	6,05	-8.015	-2,81	22.296	9,75	21.978	1,84	4.632	2,19
SEPTIEMBRE	51.197	2,60	3.638	5,91	-7.359	-2,65	23.247	10,78	28.158	2,36	3.513	1,61
OCTUBRE	55.741	2,80	3.828	6,08	-5.997	-2,17	26.980	12,64	38.209	3,14	-7.279	-3,24
NOVIEMBRE	71.309	3,52	5.322	8,33	-3.979	-1,44	34.819	16,06	45.228	3,65	-10.081	-4,41
DICIEMBRE	106.674	5,27	7.318	11,90	-2.167	-0,77	47.096	19,89	59.381	4,85	-4.954	-2,28
AÑO 2008												
ENERO	179.417	8,62	12.576	20,03	5.908	2,08	62.505	27,14	100.750	7,86	-2.322	-1,04
FEBRERO	240.056	11,57	21.117	33,46	10.147	3,61	81.007	36,12	126.882	9,92	903	0,40
MARZO	241.524	11,73	11.691	18,27	12.698	4,54	97.194	44,22	119.085	9,41	856	0,37
ABRIL	315.393	15,59	14.172	22,41	19.630	7,08	115.396	52,88	167.335	13,56	-1.140	-0,50
MAYO	380.344	19,28	14.673	23,42	29.340	10,86	134.885	62,96	196.227	16,33	5.219	2,32
JUNIO	424.555	21,60	16.737	26,18	35.971	13,55	153.313	70,69	211.198	17,73	7.336	3,21
JULIO	456.578	23,17	17.267	26,80	40.336	15,16	161.734	70,69	224.762	18,89	12.479	5,65
AGOSTO	501.705	24,74	18.183	27,83	45.287	16,35	178.177	71,02	242.544	19,90	17.514	8,10
SEPTIEMBRE	608.005	30,14	20.433	31,36	59.369	22,00	204.409	85,57	296.702	24,29	27.092	12,21
OCTUBRE	769.449	37,56	27.865	41,74	78.874	29,15	239.191	99,50	378.077	30,15	45.442	20,93
NOVIEMBRE	894.796	42,72	31.212	45,10	100.609	37,05	268.464	106,72	445.895	34,74	48.616	22,25
DICIEMBRE	999.416	46,93	32.526	47,27	119.891	42,82	306.863	108,10	491.800	38,29	48.336	22,73
AÑO 2008*												
ENERO	179.417	8,62	11.124	24,22	6.685	2,28	66.330	24,15	101.566	7,87	-6.288	-3,53
FEBRERO	240.056	11,57	19.174	41,41	11.187	3,86	86.125	32,08	127.973	9,93	-4.403	-2,42
MARZO	241.524	11,73	9.736	20,57	13.744	4,76	102.343	38,81	120.183	9,43	-4.482	-2,42
ABRIL	315.393	15,59	11.619	24,80	20.996	7,34	122.120	46,72	168.769	13,57	-8.111	-4,37
MAYO	380.344	19,28	11.594	24,84	30.987	11,12	142.993	55,79	197.956	16,35	-3.187	-1,76
JUNIO	424.555	21,60	13.300	27,70	37.810	13,80	162.364	62,74	213.128	17,76	-2.048	-1,11
JULIO	456.578	23,17	13.571	27,99	42.314	15,41	171.468	63,32	226.838	18,92	2.388	1,35
AGOSTO	501.705	24,74	14.122	28,87	47.460	16,61	188.873	64,22	244.825	19,94	6.425	3,75
SEPTIEMBRE	608.005	30,14	15.511	31,77	62.003	22,25	217.371	77,11	299.466	24,33	13.654	7,70
OCTUBRE	769.449	37,56	21.637	43,12	82.207	29,42	255.595	89,98	381.575	30,21	28.435	16,55
NOVIEMBRE	894.796	42,72	23.969	45,87	104.485	37,23	287.540	97,07	449.963	34,79	28.839	16,75
DICIEMBRE	999.416	46,93	24.436	47,38	124.220	42,95	328.169	99,67	496.344	38,36	26.247	15,85
AÑO 2009												
ENERO	1.065.876	47,12	23.651	41,46	143.189	47,81	337.123	98,86	543.658	39,04	18.255	10,63
FEBRERO	1.166.528	50,38	20.554	31,39	167.559	55,66	352.111	99,29	600.504	42,39	25.801	14,53
MARZO	1.304.427	56,69	36.648	64,22	186.615	61,74	357.303	97,61	680.565	48,80	43.296	23,91
ABRIL	1.306.363	55,86	36.894	63,09	190.599	62,07	345.035	89,97	674.843	47,79	58.992	33,26
MAYO	1.266.564	53,81	34.644	59,45	185.300	59,83	313.318	78,47	665.059	47,22	68.243	38,39
JUNIO	1.174.465	49,13	33.135	54,04	172.523	55,33	275.085	65,31	628.484	44,47	65.238	35,68
JULIO	1.117.179	46,03	33.048	53,26	160.531	50,65	246.694	55,78	601.918	42,21	74.988	41,72
AGOSTO	1.099.079	43,44	31.973	50,71	155.674	46,71	226.365	46,87	602.911	40,94	82.156	46,17
SEPTIEMBRE	1.084.079	41,29	31.038	48,24	147.622	43,33	208.807	41,82	610.060	39,87	86.552	45,31
OCTUBRE	990.327	35,14	35.458	49,37	132.448	36,62	177.227	32,84	557.911	33,92	87.283	43,59
NOVIEMBRE	879.677	29,43	33.842	44,40	112.230	29,14	143.031	24,50	497.694	28,55	92.881	46,20
DICIEMBRE	794.640	25,40	30.122	39,63	95.377	23,07	124.288	18,91	450.789	25,18	94.063	49,04
AÑO 2010												
ENERO	720.692	21,66	25.996	32,21	74.993	16,94	110.619	16,31	406.899	21,01	102.185	53,79
FEBRERO	648.766	18,63	27.539	32,01	54.218	11,57	91.941	13,01	371.471	18,42	103.597	50,94
MARZO	561.211	15,57	26.964	28,77	36.991	7,57	74.225	10,26	323.706	15,60	99.325	44,26
ABRIL	497.545	13,65	29.327	30,75	22.168	4,45	53.511	7,35	298.062	14,28	94.477	39,97
MAYO	446.063	12,32	30.251	32,56	13.284	2,68	48.843	6,85	265.011	12,78	88.674	36,05
JUNIO	417.479	11,71	28.894	30,59	8.516	1,76	43.957	6,31	248.595	12,18	87.517	35,28
JULIO	364.483	10,28	27.177	28,58	2.410	0,50	34.727	5,04	217.984	10,75	82.185	32,27
AGOSTO												
SEPTIEMBRE												
OCTUBRE												
NOVIEMBRE												
DICIEMBRE												

(*) Los datos se han calculado adaptándolos, mediante estimación, a los sectores de actividad CNAE-09

EVOLUCIÓN DEL PARO REGISTRADO POR SECTORES

2006 - 2010

AGRICULTURA



Gráfico 2009 adecuado a CNAE 2009

EVOLUCIÓN DEL PARO REGISTRADO POR SECTORES

2006 - 2010

INDUSTRIA

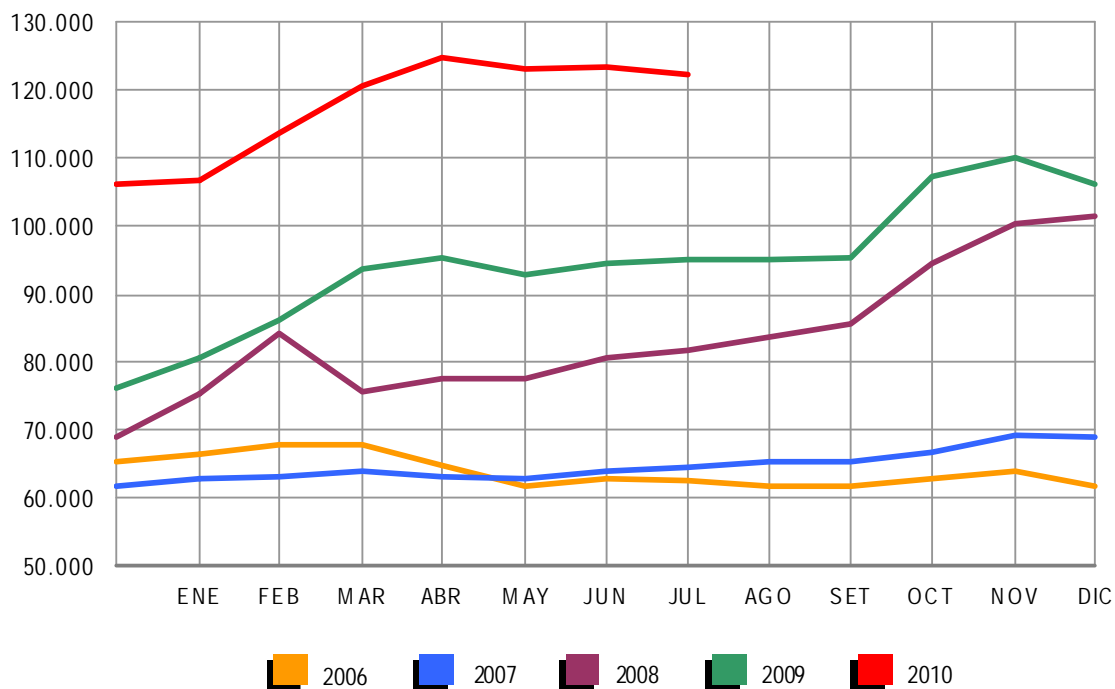

Gráfico 2009 adecuado a CNAE 2009

EVOLUCIÓN DEL PARO REGISTRADO POR SECTORES

2006 - 2010

CONSTRUCCIÓN

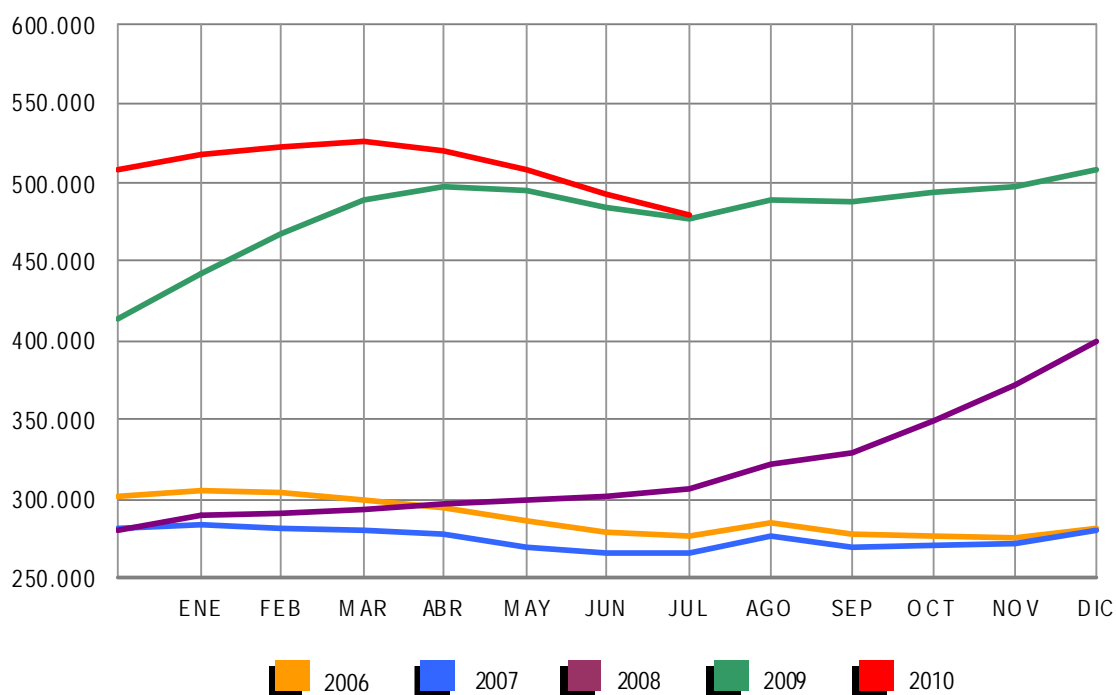

Gráfico 2009 adecuado a CNAE 2009

EVOLUCIÓN DEL PARO REGISTRADO POR SECTORES

2006 - 2010

SERVICIOS

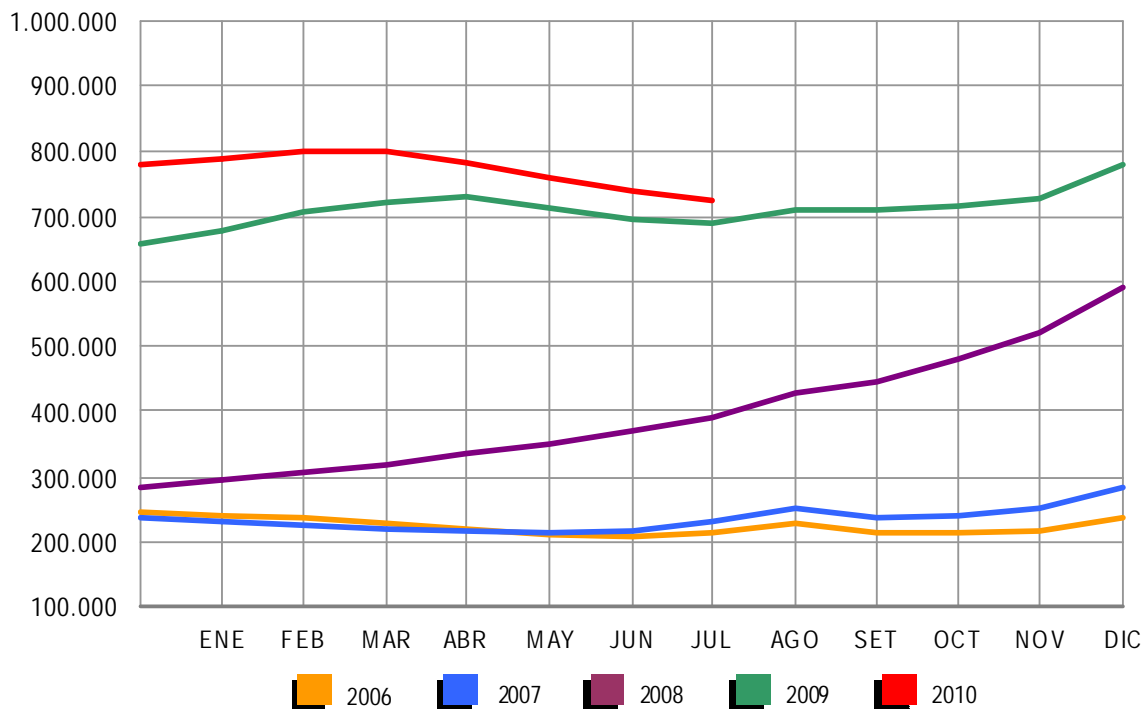

Gráfico 2009 adecuado a CNAE 2009

EVOLUCIÓN DEL PARO REGISTRADO POR SECTORES

2006 - 2010

COLECTIVO SIN EMPLEO ANTERIOR

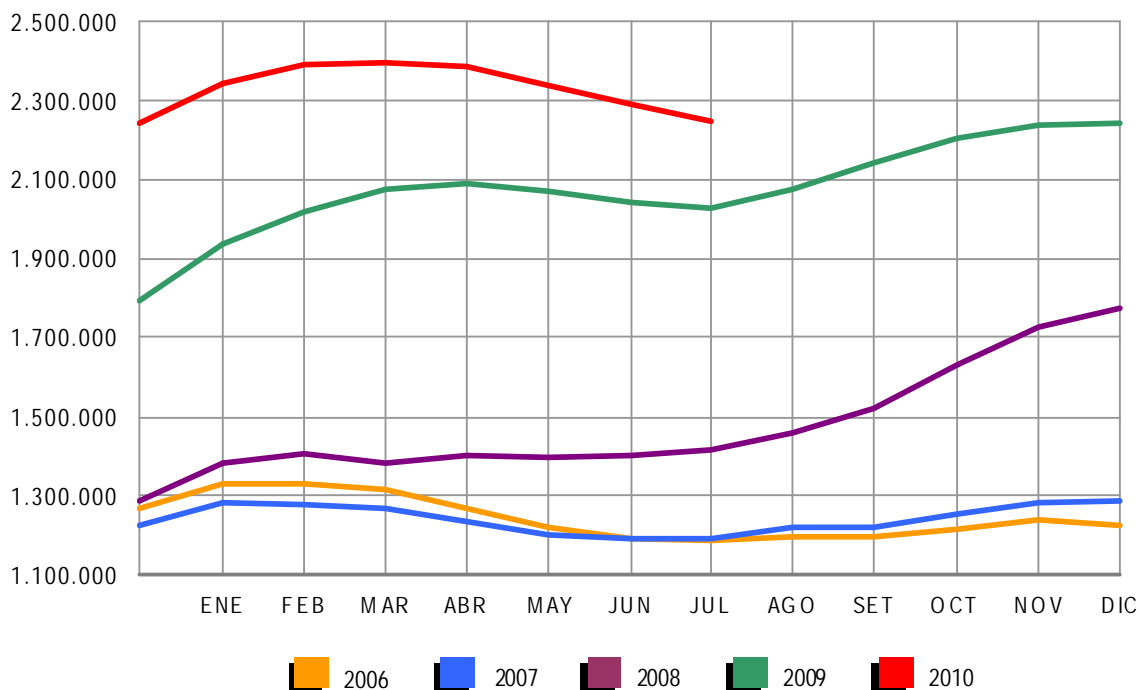

Gráfico 2009 adecuado a CNAE 2009

JULIO 2010

PARO REGISTRADO (EXTRANJEROS) POR SEXO, EDAD Y SECTOR DE ACTIVIDAD ECONÓMICA

	TOTAL	VARIACIÓN				ZONA ORIGEN	
		MENSUAL		ANUAL		PAIS COMUNITARIO	PAIS EXTRACOMUNIT.
		ABSOLUTA	RELATIVA	ABSOLUTA	RELATIVA		
TOTAL	569.615	-14.312	-2,45	87.507	18,15	180.594	389.021
SEXO:							
HOMBRES	351.569	-7.560	-2,11	40.580	13,05	102.722	248.847
MUJERES	218.046	-6.752	-3,00	46.927	27,42	77.872	140.174
MENORES DE 25 AÑOS:							
HOMBRES	27.202	-1.366	-4,78	2.201	8,80	8.386	18.816
MUJERES	21.572	-1.153	-5,07	4.761	28,32	8.099	13.473
TOTAL	48.774	-2.519	-4,91	6.962	16,65	16.485	32.289
MAYORES DE 25 AÑOS:							
HOMBRES	324.367	-6.194	-1,87	38.379	13,42	94.336	230.031
MUJERES	196.474	-5.599	-2,77	42.166	27,33	69.773	126.701
TOTAL	520.841	-11.793	-2,21	80.545	18,29	164.109	356.732
SECTOR:							
AGRICULTURA	38.960	790	2,07	14.515	59,38	11.411	27.549
INDUSTRIA	44.228	-1.581	-3,45	681	1,56	15.467	28.761
CONSTRUCCIÓN	151.356	-3.384	-2,19	5.049	3,45	42.831	108.525
SERVICIOS	275.058	-8.721	-3,07	44.876	19,50	88.573	186.485
SIN EMPLEO ANTERIOR	60.013	-1.416	-2,31	22.386	59,49	22.312	37.701

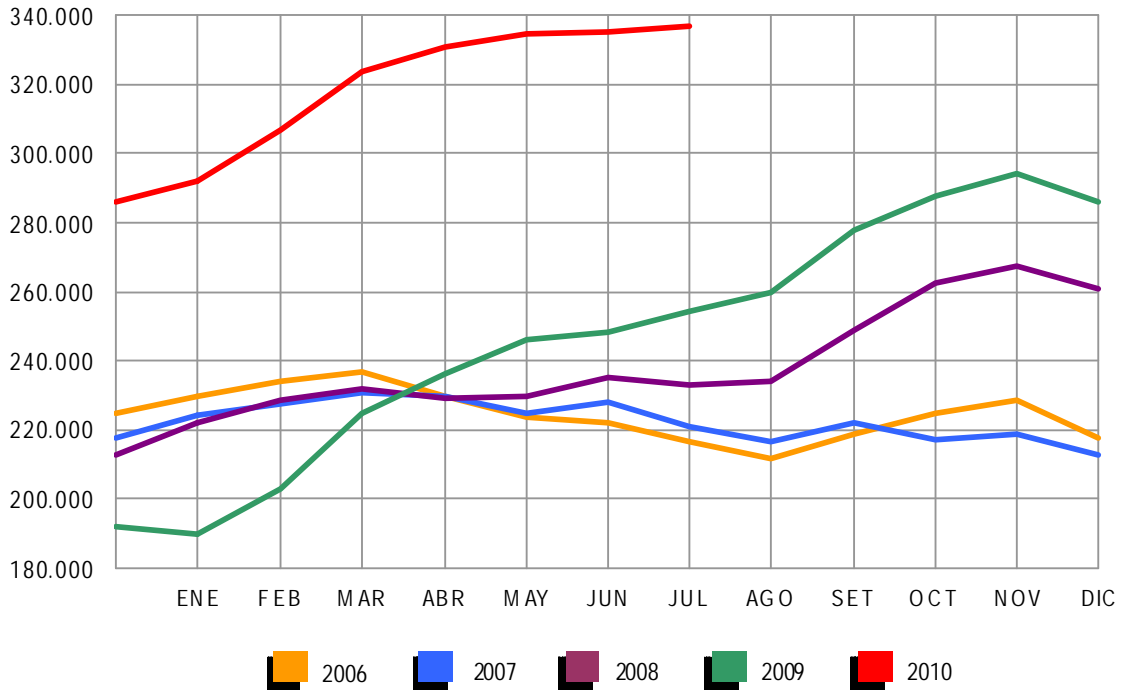
PARO REGISTRADO (EXTRANJEROS) POR COMUNIDADES AUTÓNOMAS

COMUNIDADES AUTÓNOMAS	TOTAL	VARIACIÓN				ZONA ORIGEN	
		MENSUAL		ANUAL		PAIS COMUNITARIO	PAIS EXTRACOMUNIT.
		ABSOLUTA	RELATIVA	ABSOLUTA	RELATIVA		
ANDALUCÍA	72.421	557	0,78	12.850	21,57	26.720	45.701
ARAGÓN	22.545	-381	-1,66	3.389	17,69	9.015	13.530
ASTURIAS	5.039	-293	-5,50	813	19,24	1.927	3.112
ILLES BALEARS	18.439	-648	-3,39	1.780	10,68	5.566	12.873
CANARIAS	25.611	-1.158	-4,33	-836	-3,16	7.818	17.793
CANTABRIA	4.210	-415	-8,97	725	20,80	1.312	2.898
CASTILLA LA MANCHA	28.482	-536	-1,85	5.491	23,88	13.472	15.010
CASTILLA Y LEÓN	21.315	-565	-2,58	4.682	28,15	10.112	11.203
CATALUÑA	119.993	-4.895	-3,92	18.927	18,73	24.062	95.931
COM. VALENCIANA	83.037	-2.149	-2,52	13.411	19,26	32.361	50.676
EXTREMADURA	3.798	-38	-0,99	680	21,81	1.830	1.968
GALICIA	11.409	-573	-4,78	1.818	18,96	5.191	6.218
MADRID	98.011	-2.806	-2,78	14.198	16,94	29.156	68.855
MURCIA	23.508	105	0,45	4.144	21,40	3.770	19.738
NAVARRA	8.692	-136	-1,54	1.028	13,41	2.550	6.142
PAÍS VASCO	14.624	-354	-2,36	3.246	28,53	4.004	10.620
LA RIOJA	5.816	28	0,48	1.028	21,47	1.662	4.154
CEUTA	890	-23	-2,52	30	3,49	20	870
MELILLA	1.775	-32	-1,77	103	6,16	46	1.729
TOTAL	569.615	-14.312	-2,45	87.507	18,15	180.594	389.021

PARO REGISTRADO (EXTRANJEROS) SEGÚN SEXO Y EDAD. SERIES

	TOTAL	HOMBRES	MUJERES	MENORES DE 25 AÑOS			RESTO EDADES		
				TOTAL	HOMBRES	MUJERES	TOTAL	HOMBRES	MUJERES
AÑO 2006									
ENERO	161.169	84.077	77.092	18.743	9.775	8.968	142.426	74.302	68.124
FEBRERO	164.655	84.290	80.365	19.323	9.880	9.443	145.332	74.410	70.922
MARZO	157.027	77.861	79.166	18.037	8.959	9.078	138.990	68.902	70.088
ABRIL	141.939	70.681	71.258	15.813	7.911	7.902	126.126	62.770	63.356
MAYO	128.989	63.325	65.664	13.958	6.845	7.113	115.031	56.480	58.551
JUNIO	127.327	63.526	63.801	13.729	6.807	6.922	113.598	56.719	56.879
JULIO	133.109	69.734	63.375	14.534	7.636	6.898	118.575	62.098	56.477
AGOSTO	137.640	74.698	62.942	14.625	7.891	6.734	123.015	66.807	56.208
SEPTIEMBRE	139.637	72.883	66.754	15.559	8.118	7.441	124.078	64.765	59.313
OCTUBRE	148.027	75.976	72.051	16.883	8.642	8.241	131.144	67.334	63.810
NOVIEMBRE	161.357	82.179	79.178	18.695	9.557	9.138	142.662	72.622	70.040
DICIEMBRE	170.150	92.159	77.991	18.498	9.920	8.578	151.652	82.239	69.413
AÑO 2007									
ENERO	173.824	90.271	83.553	18.667	9.556	9.111	155.157	80.715	74.442
FEBRERO	167.934	84.589	83.345	17.621	8.721	8.900	150.313	75.868	74.445
MARZO	162.435	80.382	82.053	17.054	8.157	8.897	145.381	72.225	73.156
ABRIL	154.139	77.153	76.986	15.650	7.644	8.006	138.489	69.509	68.980
MAYO	148.792	74.805	73.987	14.905	7.331	7.574	133.887	67.474	66.413
JUNIO	148.554	77.040	71.514	14.639	7.497	7.142	133.915	69.543	64.372
JULIO	158.047	87.315	70.732	15.189	8.264	6.925	142.858	79.051	63.807
AGOSTO	167.759	97.124	70.635	15.851	8.997	6.854	151.908	88.127	63.781
SEPTIEMBRE	170.581	95.459	75.122	16.702	9.053	7.649	153.879	86.406	67.473
OCTUBRE	181.820	99.501	82.319	18.318	9.745	8.573	163.502	89.756	73.746
NOVIEMBRE	198.354	109.032	89.322	20.225	10.791	9.434	178.129	98.241	79.888
DICIEMBRE	211.964	123.018	88.946	20.794	11.696	9.098	191.170	111.322	79.848
AÑO 2008									
ENERO	240.707	137.001	103.706	23.947	13.246	10.701	216.760	123.755	93.005
FEBRERO	258.365	146.456	111.909	25.758	14.220	11.538	232.607	132.236	100.371
MARZO	240.111	139.807	100.304	23.834	13.435	10.399	216.277	126.372	89.905
ABRIL	246.066	145.705	100.361	24.494	14.183	10.311	221.572	131.522	90.050
MAYO	248.827	150.236	98.591	24.370	14.495	9.875	224.457	135.741	88.716
JUNIO	258.800	160.568	98.232	25.265	15.353	9.912	233.535	145.215	88.320
JULIO	266.458	169.882	96.576	25.335	15.825	9.510	241.123	154.057	87.066
AGOSTO	280.298	183.209	97.089	25.970	16.466	9.504	254.328	166.743	87.585
SEPTIEMBRE	298.870	192.733	106.137	28.864	17.938	10.926	270.006	174.795	95.211
OCTUBRE	337.493	216.706	120.787	33.225	20.510	12.715	304.268	196.196	108.072
NOVIEMBRE	379.640	244.174	135.466	37.408	23.109	14.299	342.232	221.065	121.167
DICIEMBRE	410.960	271.521	139.439	38.578	24.364	14.214	372.382	247.157	125.225
AÑO 2009									
ENERO	449.505	292.284	157.221	43.687	26.829	16.858	405.818	265.455	140.363
FEBRERO	473.091	305.326	167.765	45.919	27.713	18.206	427.172	277.613	149.559
MARZO	496.778	319.091	177.687	48.977	29.276	19.701	447.801	289.815	157.986
ABRIL	500.017	322.286	177.731	47.523	28.539	18.984	452.494	293.747	158.747
MAYO	492.491	316.070	176.421	45.422	27.155	18.267	447.069	288.915	158.154
JUNIO	485.043	311.209	173.834	43.332	25.925	17.407	441.711	285.284	156.427
JULIO	482.108	310.989	171.119	41.812	25.001	16.811	440.296	285.988	154.308
AGOSTO	488.570	315.972	172.598	41.288	24.622	16.666	447.282	291.350	155.932
SEPTIEMBRE	501.318	318.652	182.666	43.444	25.209	18.235	457.874	293.443	164.431
OCTUBRE	529.227	332.400	196.827	46.655	26.819	19.836	482.572	305.581	176.991
NOVIEMBRE	551.306	343.847	207.459	49.330	28.193	21.137	501.976	315.654	186.322
DICIEMBRE	566.517	359.074	207.443	48.750	28.301	20.449	517.767	330.773	186.994
AÑO 2010									
ENERO	584.453	367.527	216.926	50.500	28.907	21.593	533.953	338.620	195.333
FEBRERO	603.719	376.953	226.766	54.251	30.849	23.402	549.468	346.104	203.364
MARZO	616.320	383.240	233.080	56.876	32.037	24.839	559.444	351.203	208.241
ABRIL	612.919	379.320	233.599	56.102	31.406	24.696	556.817	347.914	208.903
MAYO	596.886	367.640	229.246	53.651	29.934	23.717	543.235	337.706	205.529
JUNIO	583.927	359.129	224.798	51.293	28.568	22.725	532.634	330.561	202.073
JULIO	569.615	351.569	218.046	48.774	27.202	21.572	520.841	324.367	196.474
AGOSTO									
SEPTIEMBRE									
OCTUBRE									
NOVIEMBRE									
DICIEMBRE									

DEMANDANTES DE EMPLEO, PARO REGISTRADO, CONTRATOS Y PRESTACIONES

JULIO 2010

PARO REGISTRADO (EXTRANJEROS) SEGÚN SECTOR DE ACTIVIDAD ECONÓMICA Y PORCENTAJE DE VARIACIÓN MENSUAL. SERIES

	TOTAL		AGRICULTURA		INDUSTRIA		CONSTRUCCIÓN		SERVICIOS		SIN EMP.ANTERIOR	
	ABSOLUTO	%	ABSOLUTO	%	ABSOLUTO	%	ABSOLUTO	%	ABSOLUTO	%	ABSOLUTO	%
AÑO 2007												
ENERO	173.824	2,16	7.169	0,84	12.511	1,39	32.669	-5,47	101.341	4,76	20.134	3,78
FEBRERO	167.934	-3,39	6.960	-2,92	12.159	-2,81	30.191	-7,59	99.002	-2,31	19.622	-2,54
MARZO	162.435	-3,27	7.096	1,95	11.747	-3,39	28.370	-6,03	95.296	-3,74	19.926	1,55
ABRIL	154.139	-5,11	6.903	-2,72	11.272	-4,04	28.195	-0,62	88.256	-7,39	19.513	-2,07
MAYO	148.792	-3,47	6.881	-0,32	10.773	-4,43	27.873	-1,14	84.208	-4,59	19.057	-2,34
JUNIO	148.554	-0,16	7.662	11,35	10.778	0,05	30.122	8,07	81.690	-2,99	18.302	-3,96
JULIO	158.047	6,39	8.651	12,91	11.409	5,85	36.942	22,64	83.395	2,09	17.650	-3,56
AGOSTO	167.759	6,15	8.776	1,44	12.369	8,41	42.767	15,77	86.701	3,96	17.146	-2,86
SEPTIEMBRE	170.581	1,68	8.578	-2,26	12.226	-1,16	40.467	-5,38	90.981	4,94	18.329	6,90
OCTUBRE	181.820	6,59	8.560	-0,21	12.621	3,23	40.319	-0,37	100.320	10,26	20.000	9,12
NOVIEMBRE	198.354	9,09	9.078	6,05	13.473	6,75	43.571	8,07	111.885	11,53	20.347	1,74
DICIEMBRE	211.964	6,86	9.389	3,43	14.803	9,87	53.055	21,77	115.592	3,31	19.125	-6,01
AÑO 2008												
ENERO	240.707	13,56	12.490	33,03	16.926	14,34	55.841	5,25	133.688	15,66	21.762	13,79
FEBRERO	258.365	7,34	16.675	33,51	17.501	3,40	58.020	3,90	140.617	5,18	25.552	17,42
MARZO	240.111	-7,07	10.971	-34,21	16.695	-4,61	58.939	1,58	127.706	-9,18	25.800	0,97
ABRIL	246.066	2,48	11.384	3,76	17.274	3,47	62.519	6,07	127.818	0,09	27.071	4,93
MAYO	248.827	1,12	11.420	0,32	17.789	2,98	65.749	5,17	125.531	-1,79	28.338	4,68
JUNIO	258.800	4,01	12.986	13,71	18.370	3,27	72.224	9,85	125.189	-0,27	30.031	5,97
JULIO	266.458	2,96	13.664	5,22	19.050	3,70	78.379	8,52	125.006	-0,15	30.359	1,09
AGOSTO	280.298	5,19	13.855	1,40	20.373	6,94	86.164	9,93	128.674	2,93	31.232	2,88
SEPTIEMBRE	298.870	6,63	14.032	1,28	21.387	4,98	88.710	2,95	140.354	9,08	34.387	10,10
OCTUBRE	337.493	12,92	16.282	16,03	24.213	13,21	96.105	8,34	162.786	15,98	38.107	10,82
NOVIEMBRE	379.640	12,49	18.322	12,53	28.115	16,12	107.410	11,76	188.095	15,55	37.698	-1,07
DICIEMBRE	410.960	8,25	18.885	3,07	32.080	14,10	124.875	16,26	199.215	5,91	35.905	-4,76
AÑO 2008*												
ENERO	240.707	13,56	10.463	37,60	18.565	14,27	64.389	6,28	133.702	15,65	13.588	13,93
FEBRERO	258.365	7,34	14.499	38,58	19.260	3,74	67.195	4,36	140.632	5,18	16.779	23,48
MARZO	240.111	-7,07	8.949	-38,28	18.330	-4,83	67.466	0,40	127.720	-9,18	17.646	5,17
ABRIL	246.066	2,48	9.312	4,05	18.949	3,38	71.257	5,62	127.833	0,09	18.715	6,06
MAYO	248.827	1,12	9.325	0,14	19.483	2,82	74.585	4,67	125.546	-1,79	19.888	6,27
JUNIO	258.800	4,01	10.807	15,89	20.132	3,33	81.414	9,16	125.204	-0,27	21.243	6,81
JULIO	266.458	2,96	11.420	5,68	20.864	3,64	87.841	7,89	125.022	-0,15	21.311	0,32
AGOSTO	280.298	5,19	11.495	0,65	22.281	6,79	96.118	9,42	128.691	2,93	21.714	1,89
SEPTIEMBRE	298.870	6,63	11.515	0,18	23.422	5,12	99.323	3,33	140.372	9,08	24.238	11,63
OCTUBRE	337.493	12,92	13.440	16,71	26.511	13,19	108.090	8,83	162.806	15,98	26.647	9,94
NOVIEMBRE	379.640	12,49	15.125	12,54	30.700	15,80	120.891	11,84	188.117	15,55	24.806	-6,91
DICIEMBRE	410.960	8,25	15.424	1,98	34.878	13,61	139.469	15,37	199.239	5,91	21.950	-11,52
AÑO 2009												
ENERO	449.505	9,38	17.726	14,92	40.447	15,97	145.238	4,14	223.688	12,27	22.406	2,08
FEBRERO	473.091	5,25	19.223	8,45	43.306	7,07	149.550	2,97	234.210	4,70	26.802	19,62
MARZO	496.778	5,01	21.255	10,57	45.527	5,13	152.520	1,99	243.747	4,07	33.729	25,85
ABRIL	500.017	0,65	21.918	3,12	46.120	1,30	153.612	0,72	243.224	-0,21	35.143	4,19
MAYO	492.491	-1,51	20.992	-4,22	45.401	-1,56	149.904	-2,41	239.302	-1,61	36.892	4,98
JUNIO	485.043	-1,51	23.271	10,86	44.510	-1,96	146.509	-2,26	233.337	-2,49	37.416	1,42
JULIO	482.108	-0,61	24.445	5,04	43.547	-2,16	146.307	-0,14	230.182	-1,35	37.627	0,56
AGOSTO	488.570	1,34	24.170	-1,12	43.920	0,86	148.946	1,80	233.412	1,40	38.122	1,32
SEPTIEMBRE	501.318	2,61	23.458	-2,95	43.476	-1,01	147.668	-0,86	246.387	5,56	40.329	5,79
OCTUBRE	529.227	5,57	28.559	21,75	44.759	2,95	148.788	0,76	263.746	7,05	43.375	7,55
NOVIEMBRE	551.306	4,17	30.272	6,00	45.833	2,40	151.753	1,99	277.520	5,22	45.928	5,89
DICIEMBRE	566.517	2,76	30.014	-0,85	47.302	3,21	164.083	8,13	280.385	1,03	44.733	-2,60
AÑO 2010												
ENERO	584.453	3,17	30.171	0,52	48.141	1,77	165.472	0,85	293.200	4,57	47.469	6,12
FEBRERO	603.719	3,30	32.957	9,23	48.756	1,28	166.499	0,62	302.473	3,16	53.034	11,72
MARZO	616.320	2,09	36.409	10,47	49.322	1,16	166.684	0,11	305.022	0,84	58.883	11,03
ABRIL	612.919	-0,55	37.901	4,10	48.642	-1,38	163.722	-1,78	301.543	-1,14	61.111	3,78
MAYO	596.886	-2,62	36.795	-2,92	46.969	-3,44	158.806	-3,00	292.653	-2,95	61.663	0,90
JUNIO	583.927	-2,17	38.170	3,74	45.809	-2,47	154.740	-2,56	283.779	-3,03	61.429	-0,38
JULIO	569.615	-2,45	38.960	2,07	44.228	-3,45	151.356	-2,19	275.058	-3,07	60.013	-2,31
AGOSTO												
SEPTIEMBRE												
OCTUBRE												
NOVIEMBRE												
DICIEMBRE												

(*) Los datos se han calculado adaptándolos, mediante estimación, a los sectores de actividad CNAE-09

DEMANDANTES DE EMPLEO, PARO REGISTRADO, CONTRATOS Y PRESTACIONES

JULIO 2010

PARO REGISTRADO POR CC.AA. Y PROVINCIAS

PROVINCIA AUTONOMÍA	TOTAL	VARIACIÓN			
		MENSUAL		ANUAL	
		ABSOLUTA	RELATIVA	ABSOLUTA	RELATIVA
ALMERÍA	73.665	1.700	2,36	10.300	16,26
CÁDIZ	160.838	-2.874	-1,76	11.251	7,52
CÓRDOBA	76.592	433	0,57	5.074	7,09
GRANADA	86.306	-683	-0,79	9.718	12,69
HUELVA	49.945	8	0,02	6.068	13,83
JAÉN	50.710	78	0,15	1.770	3,62
MÁLAGA	166.763	-2.390	-1,41	16.541	11,01
SEVILLA	198.866	478	0,24	17.277	9,51
ANDALUCÍA	863.685	-3.250	-0,37	77.999	9,93
HUESCA	11.753	-733	-5,87	1.366	13,15
TERUEL	7.906	-398	-4,79	961	13,84
ZARAGOZA	68.781	-923	-1,32	6.943	11,23
ARAGÓN	88.440	-2.054	-2,27	9.270	11,71
ASTURIAS	71.675	-3.369	-4,49	4.414	6,56
ILLES BALEARS	72.115	-1.802	-2,44	8.092	12,64
LAS PALMAS	143.393	-1.411	-0,97	8.454	6,27
STA. CRUZ DE TENERIFE	119.268	-1.901	-1,57	7.943	7,13
CANARIAS	262.661	-3.312	-1,25	16.397	6,66
CANTABRIA	38.069	-2.303	-5,70	4.039	11,87
ALBACETE	40.050	-314	-0,78	5.111	14,63
CIUDAD REAL	48.260	-848	-1,73	5.113	11,85
CUENCA	14.791	-706	-4,56	1.600	12,13
GUADALAJARA	18.900	-532	-2,74	2.595	15,92
TOLEDO	66.970	-1.526	-2,23	8.755	15,04
CASTILLA LA MANCHA	188.971	-3.926	-2,04	23.174	13,98
ÁVILA	13.865	-720	-4,94	2.556	22,60
BURGOS	23.767	-1.006	-4,06	3.019	14,55
LEÓN	35.122	-1.407	-3,85	2.888	8,96
PALENCIA	11.331	-573	-4,81	1.086	10,60
SALAMANCA	28.370	-946	-3,23	3.577	14,43
SEGOVIA	9.190	-349	-3,66	1.699	22,68
SORIA	4.561	-243	-5,06	818	21,85
VALLADOLID	39.856	-1.262	-3,07	3.602	9,94
ZAMORA	13.973	-677	-4,62	1.696	13,81
CASTILLA Y LEÓN	180.035	-7.183	-3,84	20.941	13,16
BARCELONA	408.410	-9.609	-2,30	29.743	7,85
GIRONA	47.791	-1.972	-3,96	4.455	10,28
LLEIDA	25.276	-580	-2,24	3.095	13,95
TARRAGONA	57.714	-2.909	-4,80	5.987	11,57
CATALUÑA	539.191	-15.070	-2,72	43.280	8,73
ALICANTE-ALACANT	193.723	-3.914	-1,98	21.601	12,55
CASTELLÓN-CASTELLÓ	56.816	-2.650	-4,46	5.259	10,20
VALENCIA-VALÈNCIA	236.559	-4.146	-1,72	25.054	11,85
COM. VALENCIANA	487.098	-10.710	-2,15	51.914	11,93
BADAJOS	74.479	-576	-0,77	5.530	8,02
CÁCERES	36.608	-155	-0,42	2.613	7,69
EXTREMADURA	111.087	-731	-0,65	8.143	7,91
A CORUÑA	84.342	-3.269	-3,73	5.774	7,35
LUGO	19.191	-1.064	-5,25	2.105	12,32
OURENSE	23.333	-1.522	-6,12	1.683	7,77
PONTEVEDRA	82.923	-4.181	-4,80	7.368	9,75
GALICIA	209.789	-10.036	-4,57	16.930	8,78
MADRID	462.720	-8.193	-1,74	46.456	11,16
MURCIA	124.382	-727	-0,58	16.363	15,15
NAVARRA	40.941	24	0,06	3.211	8,51
ÁLAVA	18.861	-398	-2,07	1.470	8,45
GUIPÚZCOA	38.008	194	0,51	2.523	7,11
VIZCAYA	68.963	-329	-0,47	5.135	8,05
PAÍS VASCO	125.832	-533	-0,42	9.128	7,82
LA RIOJA	21.485	-309	-1,42	2.071	10,67
CEUTA	10.090	-325	-3,12	1.227	13,84
MELILLA	10.312	19	0,18	1.434	16,15
TOTAL	3.908.578	-73.790	-1,85	364.483	10,28

JULIO 2010

PARO REGISTRADO SEGÚN SEXO Y EDAD POR CC.AA. Y PROVINCIAS

PROVINCIA AUTONOMÍA	TOTAL	HOMBRES	MUJERES	MENORES DE 25 AÑOS			RESTO DE EDADES		
				TOTAL	HOMBRES	MUJERES	TOTAL	HOMBRES	MUJERES
ALMERÍA	73.665	39.742	33.923	8.115	4.374	3.741	65.550	35.368	30.182
CÁDIZ	160.838	75.578	85.260	16.899	9.382	7.517	143.939	66.196	77.743
CÓRDOBA	76.592	36.827	39.765	9.293	5.113	4.180	67.299	31.714	35.585
GRANADA	86.306	46.395	39.911	9.438	5.359	4.079	76.868	41.036	35.832
HUELVA	49.945	26.370	23.575	5.282	3.007	2.275	44.663	23.363	21.300
JAÉN	50.710	23.556	27.154	6.523	3.424	3.099	44.187	20.132	24.055
MÁLAGA	166.763	85.248	81.515	16.107	9.114	6.993	150.656	76.134	74.522
SEVILLA	198.866	94.971	103.895	21.031	11.598	9.433	177.835	83.373	94.462
ANDALUCÍA	863.685	428.687	434.998	92.688	51.371	41.317	770.997	377.316	393.681
HUESCA	11.753	6.415	5.338	1.484	905	579	10.269	5.510	4.759
TERUEL	7.906	4.263	3.643	1.329	756	573	6.577	3.507	3.070
ZARAGOZA	68.781	35.341	33.440	8.261	4.643	3.618	60.520	30.698	29.822
ARAGÓN	88.440	46.019	42.421	11.074	6.304	4.770	77.366	39.715	37.651
ASTURIAS	71.675	33.414	38.261	7.209	4.097	3.112	64.466	29.317	35.149
ILLES BALEARS	72.115	39.853	32.262	9.018	5.165	3.853	63.097	34.688	28.409
LAS PALMAS	143.393	68.042	75.351	16.277	8.349	7.928	127.116	59.693	67.423
STA. CRUZ DE TENERIFE	119.268	59.148	60.120	12.010	6.330	5.680	107.258	52.818	54.440
CANARIAS	262.661	127.190	135.471	28.287	14.679	13.608	234.374	112.511	121.863
CANTABRIA	38.069	19.566	18.503	4.252	2.477	1.775	33.817	17.089	16.728
ALBACETE	40.050	17.894	22.156	5.787	3.142	2.645	34.263	14.752	19.511
CIUDAD REAL	48.260	21.597	26.663	8.053	4.183	3.870	40.207	17.414	22.793
CUENCA	14.791	7.124	7.667	2.059	1.155	904	12.732	5.969	6.763
GUADALAJARA	18.900	9.205	9.695	2.130	1.164	966	16.770	8.041	8.729
TOLEDO	66.970	32.251	34.719	9.252	5.147	4.105	57.718	27.104	30.614
CASTILLA LA MANCHA	188.971	88.071	100.900	27.281	14.791	12.490	161.690	73.280	88.410
ÁVILA	13.865	7.081	6.784	1.904	1.117	787	11.961	5.964	5.997
BURGOS	23.767	11.651	12.116	2.696	1.619	1.077	21.071	10.032	11.039
LEÓN	35.122	16.790	18.332	4.533	2.689	1.844	30.589	14.101	16.488
PALENCIA	11.331	5.237	6.094	1.652	948	704	9.679	4.289	5.390
SALAMANCA	28.370	12.421	15.949	3.523	1.879	1.644	24.847	10.542	14.305
SEGOVIA	9.190	4.780	4.410	1.217	743	474	7.973	4.037	3.936
SORIA	4.561	2.215	2.346	736	421	315	3.825	1.794	2.031
VALLADOLID	39.856	18.921	20.935	4.615	2.674	1.941	35.241	16.247	18.994
ZAMORA	13.973	6.639	7.334	1.757	988	769	12.216	5.651	6.565
CASTILLA Y LEÓN	180.035	85.735	94.300	22.633	13.078	9.555	157.402	72.657	84.745
BARCELONA	408.410	208.101	200.309	32.285	18.526	13.759	376.125	189.575	186.550
GIRONA	47.791	26.007	21.784	4.132	2.406	1.726	43.659	23.601	20.058
LLEIDA	25.276	13.954	11.322	2.558	1.483	1.075	22.718	12.471	10.247
TARRAGONA	57.714	31.774	25.940	5.565	3.203	2.362	52.149	28.571	23.578
CATALUÑA	539.191	279.836	259.355	44.540	25.618	18.922	494.651	254.218	240.433
ALICANTE-ALACANT	193.723	97.959	95.764	19.497	11.128	8.369	174.226	86.831	87.395
CASTELLÓN-CASTELLÓ	56.816	32.600	24.216	6.824	4.066	2.758	49.992	28.534	21.458
VALENCIA-VALÈNCIA	236.559	120.023	116.536	27.370	15.559	11.811	209.189	104.464	104.725
COM. VALENCIANA	487.098	250.582	236.516	53.691	30.753	22.938	433.407	219.829	213.578
BADAJOS	74.479	29.453	45.026	10.919	5.677	5.242	63.560	23.776	39.784
CÁCERES	36.608	16.694	19.914	5.571	2.888	2.683	31.037	13.806	17.231
EXTREMADURA	111.087	46.147	64.940	16.490	8.565	7.925	94.597	37.582	57.015
A CORUÑA	84.342	38.598	45.744	7.519	4.254	3.265	76.823	34.344	42.479
LUGO	19.191	9.250	9.941	2.017	1.069	948	17.174	8.181	8.993
OURENSE	23.333	10.439	12.894	2.276	1.241	1.035	21.057	9.198	11.859
PONTEVEDRA	82.923	37.666	45.257	8.258	4.651	3.607	74.665	33.015	41.650
GALICIA	209.789	95.953	113.836	20.070	11.215	8.855	189.719	84.738	104.981
MADRID	462.720	228.195	234.525	45.845	25.607	20.238	416.875	202.588	214.287
MURCIA	124.382	66.418	57.964	14.606	8.439	6.167	109.776	57.979	51.797
NAVARRA	40.941	19.898	21.043	4.624	2.673	1.951	36.317	17.225	19.092
ÁLAVA	18.861	9.067	9.794	1.664	928	736	17.197	8.139	9.058
GUIPÚZCOA	38.008	18.113	19.895	2.954	1.762	1.192	35.054	16.351	18.703
VIZCAYA	68.963	33.453	35.510	5.652	3.302	2.350	63.311	30.151	33.160
PAÍS VASCO	125.832	60.633	65.199	10.270	5.992	4.278	115.562	54.641	60.921
LA RIOJA	21.485	10.973	10.512	2.389	1.382	1.007	19.096	9.591	9.505
CEUTA	10.090	3.992	6.098	2.051	931	1.120	8.039	3.061	4.978
MELILLA	10.312	4.116	6.196	2.223	985	1.238	8.089	3.131	4.958
TOTAL	3.908.578	1.935.278	1.973.300	419.241	234.122	185.119	3.489.337	1.701.156	1.788.181

JULIO 2010

PARO REGISTRADO SEGÚN SECTOR DE ACTIVIDAD ECONÓMICA POR CC.AA. Y PROVINCIAS

PROVINCIA AUTONOMÍA	TOTAL	AGRICULTURA	INDUSTRIA	CONSTRUCCIÓN	SERVICIOS	SIN EMPLEO ANTERIOR
ALMERÍA	73.665	6.517	4.892	17.786	37.014	7.456
CÁDIZ	160.838	4.611	13.852	35.307	77.443	29.625
CÓRDOBA	76.592	5.442	10.739	13.793	36.656	9.962
GRANADA	86.306	4.664	6.727	21.600	44.565	8.750
HUELVA	49.945	6.603	4.206	11.665	21.893	5.578
JAÉN	50.710	8.987	5.818	6.714	22.919	6.272
MÁLAGA	166.763	2.774	10.978	40.604	92.681	19.726
SEVILLA	198.866	7.586	19.652	40.299	108.130	23.199
ANDALUCÍA	863.685	47.184	76.864	187.768	441.301	110.568
HUESCA	11.753	806	1.471	2.417	6.428	631
TERUEL	7.906	451	1.379	1.596	4.005	475
ZARAGOZA	68.781	2.354	10.973	11.292	39.334	4.828
ARAGÓN	88.440	3.611	13.823	15.305	49.767	5.934
ASTURIAS	71.675	839	7.875	11.419	45.602	5.940
ILLES BALEARS	72.115	695	4.168	17.831	46.120	3.301
LAS PALMAS	143.393	2.356	6.172	25.517	95.288	14.060
STA. CRUZ DE TENERIFE	119.268	1.795	5.405	26.034	77.783	8.251
CANARIAS	262.661	4.151	11.577	51.551	173.071	22.311
CANTABRIA	38.069	508	3.682	8.196	22.588	3.095
ALBACETE	40.050	2.315	5.612	6.848	21.517	3.758
CIUDAD REAL	48.260	3.582	5.070	8.969	26.484	4.155
CUENCA	14.791	1.107	1.557	2.721	8.204	1.202
GUADALAJARA	18.900	345	2.038	3.028	12.486	1.003
TOLEDO	66.970	2.970	10.118	13.142	37.269	3.471
CASTILLA LA MANCHA	188.971	10.319	24.395	34.708	105.960	13.589
ÁVILA	13.865	652	1.319	3.637	6.346	1.911
BURGOS	23.767	800	4.510	4.088	11.875	2.494
LEÓN	35.122	693	5.309	5.846	18.197	5.077
PALENCIA	11.331	554	1.582	1.673	6.103	1.419
SALAMANCA	28.370	661	2.487	4.583	16.046	4.593
SEGOVIA	9.190	686	1.067	1.704	4.811	922
SORIA	4.561	139	806	714	2.366	536
VALLADOLID	39.856	1.787	4.564	6.649	21.315	5.541
ZAMORA	13.973	628	1.246	2.887	7.086	2.126
CASTILLA Y LEÓN	180.035	6.600	22.890	31.781	94.145	24.619
BARCELONA	408.410	2.885	77.157	63.202	242.709	22.457
GIRONA	47.791	1.127	7.589	10.779	25.856	2.440
LLEIDA	25.276	2.067	3.453	5.343	12.804	1.609
TARRAGONA	57.714	2.107	8.126	13.601	30.120	3.760
CATALUÑA	539.191	8.186	96.325	92.925	311.489	30.266
ALICANTE-ALACANT	193.723	4.866	37.230	39.459	96.181	15.987
CASTELLÓN-CASTELLÓ	56.816	1.744	11.643	12.855	26.623	3.951
VALENCIA-VALÈNCIA	236.559	6.722	37.107	41.242	136.721	14.767
COM. VALENCIANA	487.098	13.332	85.980	93.556	259.525	34.705
BADAJOS	74.479	4.042	5.207	10.092	44.638	10.500
CÁCERES	36.608	1.878	3.071	7.781	20.605	3.273
EXTREMADURA	111.087	5.920	8.278	17.873	65.243	13.773
A CORUÑA	84.342	1.802	11.955	13.896	46.502	10.187
LUGO	19.191	601	2.008	3.203	10.820	2.559
OURENSE	23.333	754	3.655	3.492	12.490	2.942
PONTEVEDRA	82.923	2.239	14.590	12.295	43.668	10.131
GALICIA	209.789	5.396	32.208	32.886	113.480	25.819
MADRID	462.720	2.596	40.713	74.026	325.930	19.455
MURCIA	124.382	8.288	16.345	27.564	64.626	7.559
NAVARRA	40.941	1.480	7.698	5.870	23.579	2.314
ÁLAVA	18.861	361	3.177	2.301	11.970	1.052
GUIPÚZCOA	38.008	308	8.268	3.659	23.778	1.995
VIZCAYA	68.963	818	10.468	9.132	43.111	5.434
PAÍS VASCO	125.832	1.487	21.913	15.092	78.859	8.481
LA RIOJA	21.485	1.597	4.569	3.481	10.608	1.230
CEUTA	10.090	33	349	863	6.828	2.017
MELILLA	10.312	56	204	994	7.136	1.922
TOTAL	3.908.578	122.278	479.856	723.689	2.245.857	336.898

DEMANDANTES DE EMPLEO, PARO REGISTRADO, CONTRATOS Y PRESTACIONES

JULIO 2010

PARO REGISTRADO. VARIACIÓN MENSUAL SEGÚN SECTOR DE ACTIVIDAD ECONÓMICA POR CC.AA. Y PROVINCIAS

PROVINCIA AUTONOMÍA	TOTAL	AGRICULTURA	INDUSTRIA	CONSTRUCCIÓN	SERVICIOS	SIN EMPLEO ANTERIOR
ALMERÍA	1.700	58	75	-20	1.316	271
CÁDIZ	-2.874	39	-137	40	-2.774	-42
CÓRDOBA	433	93	-84	186	-166	404
GRANADA	-683	26	36	-8	-902	165
HUELVA	8	512	20	-97	-564	137
JAÉN	78	-181	33	173	-219	272
MÁLAGA	-2.390	6	-243	-238	-2.205	290
SEVILLA	478	68	-145	-97	-87	739
ANDALUCÍA	-3.250	621	-445	-61	-5.601	2.236
HUESCA	-733	26	-67	-152	-501	-39
TERUEL	-398	37	-51	-67	-297	-20
ZARAGOZA	-923	232	-245	-372	-570	32
ARAGÓN	-2.054	295	-363	-591	-1.368	-27
ASTURIAS	-3.369	-36	-394	-535	-2.329	-75
ILLES BALEARS	-1.802	6	-36	269	-1.886	-155
LAS PALMAS	-1.411	-300	-30	-447	-927	293
STA. CRUZ DE TENERIFE	-1.901	-98	-85	-765	-1.077	124
CANARIAS	-3.312	-398	-115	-1.212	-2.004	417
CANTABRIA	-2.303	-30	-340	-422	-1.476	-35
ALBACETE	-314	25	-49	-12	-244	-34
CIUDAD REAL	-848	-263	13	-188	-405	-5
CUENCA	-706	-85	-77	-165	-306	-73
GUADALAJARA	-532	12	-56	-154	-293	-41
TOLEDO	-1.526	-210	-401	-437	-424	-54
CASTILLA LA MANCHA	-3.926	-521	-570	-956	-1.672	-207
ÁVILA	-720	-69	-80	-225	-322	-24
BURGOS	-1.006	-21	-193	-183	-581	-28
LEÓN	-1.407	-67	-157	-260	-870	-53
PALENCIA	-573	-31	-103	-140	-313	14
SALAMANCA	-946	-34	-119	-173	-604	-16
SEGOVIA	-349	-59	-50	-80	-169	9
SORIA	-243	-18	-50	-34	-161	20
VALLADOLID	-1.262	-44	-195	-354	-676	7
ZAMORA	-677	-36	-82	-194	-428	63
CASTILLA Y LEÓN	-7.183	-379	-1.029	-1.643	-4.124	-8
BARCELONA	-9.609	-53	-2.112	-3.356	-4.311	223
GIRONA	-1.972	-46	-212	-308	-1.394	-12
LLEIDA	-580	17	-40	-229	-360	32
TARRAGONA	-2.909	-45	-514	-718	-1.578	-54
CATALUÑA	-15.070	-127	-2.878	-4.611	-7.643	189
ALICANTE-ALACANT	-3.914	76	-589	-636	-2.681	-84
CASTELLÓN-CASTELLÓ	-2.650	-168	-598	-307	-1.459	-118
VALENCIA-VALÈNCIA	-4.146	-149	-1.194	-992	-1.664	-147
COM. VALENCIANA	-10.710	-241	-2.381	-1.935	-5.804	-349
BADAJOS	-576	42	-144	-166	-318	10
CÁCERES	-155	92	-194	-110	42	15
EXTREMADURA	-731	134	-338	-276	-276	25
A CORUÑA	-3.269	-269	-410	-477	-2.093	-20
LUGO	-1.064	-127	-61	-81	-826	31
OURENSE	-1.522	-135	-216	-200	-883	-88
PONTEVEDRA	-4.181	-271	-798	-595	-2.365	-152
GALICIA	-10.036	-802	-1.485	-1.353	-6.167	-229
MADRID	-8.193	-78	-1.262	-2.442	-3.906	-505
MURCIA	-727	415	-261	-370	-400	-111
NAVARRA	24	-26	-186	44	189	3
ÁLAVA	-398	13	-200	-35	-172	-4
GUIPÚZCOA	194	11	-259	-71	464	49
VIZCAYA	-329	-8	-335	-269	222	61
PAÍS VASCO	-533	16	-794	-375	514	106
LA RIOJA	-309	84	-121	-66	-198	-8
CEUTA	-325	0	-13	5	-261	-56
MELILLA	19	0	-6	8	-84	101
TOTAL	-73.790	-1.067	-13.017	-16.522	-44.496	1.312

JULIO 2010

PARO REGISTRADO (COLECTIVO SIN EMPLEO ANTERIOR) SEGÚN TRAMOS DE EDAD. AMBOS SEXOS

PROVINCIA AUTONOMÍA	TOTAL	<20 AÑOS	20-24 AÑOS	25-29 AÑOS	30-44 AÑOS	>44 AÑOS
ALMERÍA	7.456	766	1.130	825	2.203	2.532
CÁDIZ	29.625	3.125	2.858	1.433	6.451	15.758
CÓRDOBA	9.962	1.675	1.433	746	2.015	4.093
GRANADA	8.750	1.232	1.472	1.011	2.348	2.687
HUELVA	5.578	822	675	398	1.314	2.369
JAÉN	6.272	866	981	466	1.323	2.636
MÁLAGA	19.726	2.420	2.167	1.376	5.225	8.538
SEVILLA	23.199	2.720	2.887	1.669	5.425	10.498
ANDALUCÍA	110.568	13.626	13.603	7.924	26.304	49.111
HUESCA	631	191	98	60	137	145
TERUEL	475	158	88	28	94	107
ZARAGOZA	4.828	1.245	608	417	1.060	1.498
ARAGÓN	5.934	1.594	794	505	1.291	1.750
ASTURIAS	5.940	897	995	621	1.459	1.968
ILLES BALEARS	3.301	964	373	227	762	975
LAS PALMAS	14.060	2.532	2.699	757	2.286	5.786
STA. CRUZ DE TENERIFE	8.251	1.451	1.814	639	1.483	2.864
CANARIAS	22.311	3.983	4.513	1.396	3.769	8.650
CANTABRIA	3.095	522	499	261	753	1.060
ALBACETE	3.758	921	484	178	603	1.572
CIUDAD REAL	4.155	948	684	304	807	1.412
CUENCA	1.202	251	157	57	231	506
GUADALAJARA	1.003	259	123	63	264	294
TOLEDO	3.471	896	509	216	698	1.152
CASTILLA LA MANCHA	13.589	3.275	1.957	818	2.603	4.936
ÁVILA	1.911	465	317	145	419	565
BURGOS	2.494	534	430	257	559	714
LEÓN	5.077	983	913	508	1.110	1.563
PALENCIA	1.419	389	239	123	307	361
SALAMANCA	4.593	758	756	412	1.038	1.629
SEGOVIA	922	261	152	78	241	190
SORIA	536	163	116	44	109	104
VALLADOLID	5.541	1.030	826	513	1.321	1.851
ZAMORA	2.126	379	367	175	487	718
CASTILLA Y LEÓN	24.619	4.962	4.116	2.255	5.591	7.695
BARCELONA	22.457	4.776	2.280	1.801	5.757	7.843
GIRONA	2.440	598	222	226	658	736
LLEIDA	1.609	381	201	163	503	361
TARRAGONA	3.760	786	371	306	1.004	1.293
CATALUÑA	30.266	6.541	3.074	2.496	7.922	10.233
ALICANTE-ALACANT	15.987	2.991	1.986	1.085	3.670	6.255
CASTELLÓN-CASTELLÓ	3.951	1.118	524	388	1.182	739
VALENCIA-VALÈNCIA	14.767	3.999	1.909	1.084	3.277	4.498
COM. VALENCIANA	34.705	8.108	4.419	2.557	8.129	11.492
BADAJOS	10.500	2.055	1.266	453	1.378	5.348
CÁCERES	3.273	857	628	189	510	1.089
EXTREMADURA	13.773	2.912	1.894	642	1.888	6.437
A CORUÑA	10.187	1.171	1.525	1.127	2.555	3.809
LUGO	2.559	357	451	297	585	869
OURENSE	2.942	380	486	251	563	1.262
PONTEVEDRA	10.131	1.527	1.410	855	2.409	3.930
GALICIA	25.819	3.435	3.872	2.530	6.112	9.870
MADRID	19.455	3.992	2.184	1.340	4.693	7.246
MURCIA	7.559	1.451	846	473	1.770	3.019
NAVARRA	2.314	530	329	227	560	668
ÁLAVA	1.052	175	135	131	307	304
GUIPÚZCOA	1.995	246	300	154	494	801
VIZCAYA	5.434	478	664	447	1.594	2.251
PAÍS VASCO	8.481	899	1.099	732	2.395	3.356
LA RIOJA	1.230	309	193	131	341	256
CEUTA	2.017	574	381	196	406	460
MELILLA	1.922	615	249	137	405	516
TOTAL	336.898	59.189	45.390	25.468	77.153	129.698

JULIO 2010

PARO REGISTRADO (COLECTIVO SIN EMPLEO ANTERIOR) SEGÚN TRAMOS DE EDAD. HOMBRES

PROVINCIA AUTONOMÍA	TOTAL	<20 AÑOS	20-24 AÑOS	25-29 AÑOS	30-44 AÑOS	>44 AÑOS
ALMERÍA	3.066	409	496	394	976	791
CÁDIZ	5.758	1.704	1.158	464	1.117	1.315
CÓRDOBA	2.826	902	555	286	568	515
GRANADA	3.033	680	581	354	805	613
HUELVA	1.745	446	288	145	426	440
JAÉN	1.505	414	351	158	296	286
MÁLAGA	6.190	1.378	921	539	1.711	1.641
SEVILLA	6.251	1.411	1.135	636	1.507	1.562
ANDALUCÍA	30.374	7.344	5.485	2.976	7.406	7.163
HUESCA	248	121	41	21	19	46
TERUEL	176	84	28	10	22	32
ZARAGOZA	1.740	686	239	104	258	453
ARAGÓN	2.164	891	308	135	299	531
ASTURIAS	1.956	519	449	233	373	382
ILLES BALEARS	1.400	554	164	73	216	393
LAS PALMAS	4.202	1.359	1.183	287	555	818
STA. CRUZ DE TENERIFE	2.591	782	728	224	358	499
CANARIAS	6.793	2.141	1.911	511	913	1.317
CANTABRIA	1.070	317	234	85	169	265
ALBACETE	956	464	161	47	101	183
CIUDAD REAL	941	433	177	76	103	152
CUENCA	314	126	50	18	45	75
GUADALAJARA	383	140	47	19	62	115
TOLEDO	934	478	143	50	100	163
CASTILLA LA MANCHA	3.528	1.641	578	210	411	688
ÁVILA	705	267	146	51	104	137
BURGOS	940	311	194	88	154	193
LEÓN	1.806	638	391	174	294	309
PALENCIA	486	217	116	38	67	48
SALAMANCA	1.517	411	280	174	281	371
SEGOVIA	349	170	50	20	55	54
SORIA	228	104	49	14	29	32
VALLADOLID	1.896	609	332	203	397	355
ZAMORA	638	228	125	61	106	118
CASTILLA Y LEÓN	8.565	2.955	1.683	823	1.487	1.617
BARCELONA	8.753	2.762	1.065	632	2.042	2.252
GIRONA	755	358	78	55	149	115
LLEIDA	613	218	89	63	142	101
TARRAGONA	1.395	455	148	102	325	365
CATALUÑA	11.516	3.793	1.380	852	2.658	2.833
ALICANTE-ALACANT	5.142	1.692	845	384	1.042	1.179
CASTELLÓN-CASTELLÓ	1.578	634	195	122	382	245
VALENCIA-VALÈNCIA	5.426	2.237	808	392	987	1.002
COM. VALENCIANA	12.146	4.563	1.848	898	2.411	2.426
BADAJOS	2.243	1.106	436	163	207	331
CÁCERES	893	406	195	50	101	141
EXTREMADURA	3.136	1.512	631	213	308	472
A CORUÑA	3.443	708	661	430	800	844
LUGO	899	201	185	95	182	236
OURENSE	1.006	249	197	87	189	284
PONTEVEDRA	3.378	889	581	339	742	827
GALICIA	8.726	2.047	1.624	951	1.913	2.191
MADRID	7.410	2.364	987	453	1.405	2.201
MURCIA	2.157	818	323	138	352	526
NAVARRA	824	338	114	57	122	193
ÁLAVA	317	105	46	31	62	73
GUIPÚZCOA	774	162	150	56	132	274
VIZCAYA	1.887	280	322	164	434	687
PAÍS VASCO	2.978	547	518	251	628	1.034
LA RIOJA	382	183	62	35	49	53
CEUTA	694	293	143	70	102	86
MELILLA	542	301	87	33	52	69
TOTAL	106.361	33.121	18.529	8.997	21.274	24.440

JULIO 2010

PARO REGISTRADO (COLECTIVO SIN EMPLEO ANTERIOR) SEGÚN TRAMOS DE EDAD. MUJERES

PROVINCIA AUTONOMÍA	TOTAL	<20 AÑOS	20-24 AÑOS	25-29 AÑOS	30-44 AÑOS	>44 AÑOS
ALMERÍA	4.390	357	634	431	1.227	1.741
CÁDIZ	23.867	1.421	1.700	969	5.334	14.443
CÓRDOBA	7.136	773	878	460	1.447	3.578
GRANADA	5.717	552	891	657	1.543	2.074
HUELVA	3.833	376	387	253	888	1.929
JAÉN	4.767	452	630	308	1.027	2.350
MÁLAGA	13.536	1.042	1.246	837	3.514	6.897
SEVILLA	16.948	1.309	1.752	1.033	3.918	8.936
ANDALUCÍA	80.194	6.282	8.118	4.948	18.898	41.948
HUESCA	383	70	57	39	118	99
TERUEL	299	74	60	18	72	75
ZARAGOZA	3.088	559	369	313	802	1.045
ARAGÓN	3.770	703	486	370	992	1.219
ASTURIAS	3.984	378	546	388	1.086	1.586
ILLES BALEARS	1.901	410	209	154	546	582
LAS PALMAS	9.858	1.173	1.516	470	1.731	4.968
STA. CRUZ DE TENERIFE	5.660	669	1.086	415	1.125	2.365
CANARIAS	15.518	1.842	2.602	885	2.856	7.333
CANTABRIA	2.025	205	265	176	584	795
ALBACETE	2.802	457	323	131	502	1.389
CIUDAD REAL	3.214	515	507	228	704	1.260
CUENCA	888	125	107	39	186	431
GUADALAJARA	620	119	76	44	202	179
TOLEDO	2.537	418	366	166	598	989
CASTILLA LA MANCHA	10.061	1.634	1.379	608	2.192	4.248
ÁVILA	1.206	198	171	94	315	428
BURGOS	1.554	223	236	169	405	521
LEÓN	3.271	345	522	334	816	1.254
PALENCIA	933	172	123	85	240	313
SALAMANCA	3.076	347	476	238	757	1.258
SEGOVIA	573	91	102	58	186	136
SORIA	308	59	67	30	80	72
VALLADOLID	3.645	421	494	310	924	1.496
ZAMORA	1.488	151	242	114	381	600
CASTILLA Y LEÓN	16.054	2.007	2.433	1.432	4.104	6.078
BARCELONA	13.704	2.014	1.215	1.169	3.715	5.591
GIRONA	1.685	240	144	171	509	621
LLEIDA	996	163	112	100	361	260
TARRAGONA	2.365	331	223	204	679	928
CATALUÑA	18.750	2.748	1.694	1.644	5.264	7.400
ALICANTE-ALACANT	10.845	1.299	1.141	701	2.628	5.076
CASTELLÓN-CASTELLÓ	2.373	484	329	266	800	494
VALENCIA-VALENCIA	9.341	1.762	1.101	692	2.290	3.496
COM. VALENCIANA	22.559	3.545	2.571	1.659	5.718	9.066
BADAJOS	8.257	949	830	290	1.171	5.017
CÁCERES	2.380	451	433	139	409	948
EXTREMADURA	10.637	1.400	1.263	429	1.580	5.965
A CORUÑA	6.744	463	864	697	1.755	2.965
LUGO	1.660	156	266	202	403	633
OURENSE	1.936	131	289	164	374	978
PONTEVEDRA	6.753	638	829	516	1.667	3.103
GALICIA	17.093	1.388	2.248	1.579	4.199	7.679
MADRID	12.045	1.628	1.197	887	3.288	5.045
MURCIA	5.402	633	523	335	1.418	2.493
NAVARRA	1.490	192	215	170	438	475
ÁLAVA	735	70	89	100	245	231
GUIPÚZCOA	1.221	84	150	98	362	527
VIZCAYA	3.547	198	342	283	1.160	1.564
PAÍS VASCO	5.503	352	581	481	1.767	2.322
LA RIOJA	848	126	131	96	292	203
CEUTA	1.323	281	238	126	304	374
MELILLA	1.380	314	162	104	353	447
TOTAL	230.537	26.068	26.861	16.471	55.879	105.258

JULIO 2010

PARO REGISTRADO (EXTRANJEROS) SEGÚN SECTOR DE ACTIVIDAD ECONÓMICA POR CC.AA. Y PROVINCIAS

PROVINCIA AUTONOMÍA	TOTAL	AGRICULTURA	INDUSTRIA	CONSTRUCCIÓN	SERVICIOS	SIN EMPLEO ANTERIOR
ALMERÍA	19.826	4.034	912	4.705	7.539	2.636
CÁDIZ	5.253	217	227	883	2.327	1.599
CÓRDOBA	2.563	468	258	296	917	624
GRANADA	7.833	1.065	433	1.731	3.198	1.406
HUELVA	4.982	2.348	174	543	1.075	842
JAÉN	2.267	687	162	275	715	428
MÁLAGA	21.665	651	788	5.671	10.740	3.815
SEVILLA	8.032	565	472	1.121	3.940	1.934
ANDALUCÍA	72.421	10.035	3.426	15.225	30.451	13.284
HUESCA	2.976	477	311	793	1.150	245
TERUEL	2.271	277	360	700	807	127
ZARAGOZA	17.298	1.621	1.786	4.704	7.677	1.510
ARAGÓN	22.545	2.375	2.457	6.197	9.634	1.882
ASTURIAS	5.039	170	335	1.233	2.554	747
ILLES BALEARS	18.439	361	772	6.649	9.491	1.166
LAS PALMAS	14.803	246	396	2.815	9.995	1.351
STA. CRUZ DE TENERIFE	10.808	185	325	2.144	7.388	766
CANARIAS	25.611	431	721	4.959	17.383	2.117
CANTABRIA	4.210	98	254	1.225	2.096	537
ALBACETE	4.369	832	449	796	1.803	489
CIUDAD REAL	5.820	1.131	424	1.409	2.299	557
CUENCA	3.064	483	287	786	1.277	231
GUADALAJARA	4.653	223	320	1.176	2.529	405
TOLEDO	10.576	1.165	1.224	2.962	4.503	722
CASTILLA LA MANCHA	28.482	3.834	2.704	7.129	12.411	2.404
ÁVILA	2.182	91	110	914	580	487
BURGOS	4.072	260	443	1.150	1.472	747
LEÓN	3.214	143	407	774	1.162	728
PALENCIA	819	77	64	175	338	165
SALAMANCA	2.235	79	150	457	904	645
SEGOVIA	2.550	327	172	706	935	410
SORIA	1.165	84	155	268	449	209
VALLADOLID	3.994	457	272	1.000	1.462	803
ZAMORA	1.084	159	73	223	334	295
CASTILLA Y LEÓN	21.315	1.677	1.846	5.667	7.636	4.489
BARCELONA	81.228	1.708	7.924	22.811	41.059	7.726
GIRONA	14.624	830	1.493	4.406	6.464	1.431
LLEIDA	8.815	1.482	949	2.347	3.174	863
TARRAGONA	15.326	1.399	1.408	5.065	5.832	1.622
CATALUÑA	119.993	5.419	11.774	34.629	56.529	11.642
ALICANTE-ALACANT	31.939	2.029	2.049	9.844	14.669	3.348
CASTELLÓN-CASTELLÓ	16.697	802	1.963	5.738	6.458	1.736
VALENCIA-VALÈNCIA	34.401	2.630	3.115	7.690	17.811	3.155
COM. VALENCIANA	83.037	5.461	7.127	23.272	38.938	8.239
BADAJOS	2.454	342	137	242	1.149	584
CÁCERES	1.344	215	77	234	608	210
EXTREMADURA	3.798	557	214	476	1.757	794
A CORUÑA	3.975	155	308	748	1.858	906
LUGO	1.318	75	107	275	593	268
OURENSE	1.697	97	225	328	664	383
PONTEVEDRA	4.419	190	485	718	1.999	1.027
GALICIA	11.409	517	1.125	2.069	5.114	2.584
MADRID	98.011	1.154	5.913	29.506	56.775	4.663
MURCIA	23.508	4.351	1.927	6.123	9.560	1.547
NAVARRA	8.692	935	1.181	2.037	3.663	876
ÁLAVA	3.877	182	343	945	1.985	422
GUIPÚZCOA	4.107	114	543	846	2.178	426
VIZCAYA	6.640	253	693	1.342	3.410	942
PAÍS VASCO	14.624	549	1.579	3.133	7.573	1.790
LA RIOJA	5.816	1.003	807	1.408	1.966	632
CEUTA	890	6	19	130	510	225
MELILLA	1.775	27	47	289	1.017	395
TOTAL	569.615	38.960	44.228	151.356	275.058	60.013

ANEXO 2

**CONTRATOS
REGISTRADOS**

JULIO 2010

CONTRATOS

	MES	VARIACIÓN			
		MENSUAL		ANUAL	
		ABSOLUTA	RELATIVA	ABSOLUTA	RELATIVA
TOTAL CONTRATOS	1.397.265	99.654	7,68	-5.758	-0,41
CONTRATOS INDEFINIDOS *	95.823	-2.931	-2,97	-15.320	-13,78
CONTRATOS TEMPORALES	1.301.442	102.585	8,56	9.562	0,74

CONTRATOS POR COMUNIDADES AUTÓNOMAS

COMUNIDADES AUTÓNOMAS	MES	VARIACIÓN			
		MENSUAL		ANUAL	
		ABSOLUTA	RELATIVA	ABSOLUTA	RELATIVA
ANDALUCÍA	269.679	-9.660	-3,46	-15.822	-5,54
ARAGÓN	40.821	437	1,08	2.093	5,40
ASTURIAS	28.717	3.700	14,79	2.095	7,87
ILLES BALEARS	34.911	-1.605	-4,40	357	1,03
CANARIAS	54.032	9.032	20,07	-2.806	-4,94
CANTABRIA	18.568	2.661	16,73	385	2,12
CASTILLA LA MANCHA	59.932	6.518	12,20	-923	-1,52
CASTILLA Y LEÓN	70.546	9.023	14,67	-2.003	-2,76
CATALUÑA	243.494	39.758	19,51	14.910	6,52
COM. VALENCIANA	136.196	18.352	15,57	-426	-0,31
EXTREMADURA	43.052	-1.620	-3,63	-1.976	-4,39
GALICIA	77.892	15.089	24,03	-4.589	-5,56
MADRID	164.436	8.533	5,47	405	0,25
MURCIA	52.875	-4.262	-7,46	-560	-1,05
NAVARRA	19.847	352	1,81	424	2,18
PAÍS VASCO	69.076	2.041	3,04	2.099	3,13
LA RIOJA	8.832	500	6,00	70	0,80
CEUTA	1.936	304	18,63	86	4,65
MELILLA	1.636	365	28,72	294	21,91
EXTRANJERO	787	136	20,89	129	19,60
TOTAL	1.397.265	99.654	7,68	-5.758	-0,41

(*) Incluye contratos convertidos en indefinidos

JULIO 2010

CONTRATOS SEGÚN TIPO DE CONTRATACIÓN POR COMUNIDADES AUTÓNOMAS

COMUNIDADES AUTÓNOMAS	TOTAL	INDEFINIDOS					% S/ TOT. NAC.INDF.	TEMPORALES
		TOTAL	ORDINARIOS	F.C.I. *	PERS. CON DISCAPACIDAD	CONVERSIÓN		
ANDALUCÍA	269.679	10.752	4.235	1.038	70	5.409	11,22	258.927
ARAGÓN	40.821	2.645	1.012	271	19	1.343	2,76	38.176
ASTURIAS	28.717	1.871	688	331	30	822	1,95	26.846
ILLES BALEARS	34.911	2.589	1.290	169	27	1.103	2,70	32.322
CANARIAS	54.032	4.586	2.137	311	28	2.110	4,79	49.446
CANTABRIA	18.568	1.014	413	112	5	484	1,06	17.554
CASTILLA LA MANCHA	59.932	3.236	1.267	316	27	1.626	3,38	56.696
CASTILLA Y LEÓN	70.546	4.669	1.904	612	28	2.125	4,87	65.877
CATALUÑA	243.494	21.191	11.390	1.659	96	8.046	22,11	222.303
COM. VALENCIANA	136.196	8.241	3.512	888	59	3.782	8,60	127.955
EXTREMADURA	43.052	1.340	521	225	21	573	1,40	41.712
GALICIA	77.892	5.160	1.997	780	42	2.341	5,38	72.732
MADRID	164.436	19.682	10.689	1.829	97	7.067	20,54	144.754
MURCIA	52.875	3.024	1.428	184	33	1.379	3,16	49.851
NAVARRA	19.847	1.177	524	159	6	488	1,23	18.670
PAÍS VASCO	69.076	3.733	1.493	506	15	1.719	3,90	65.343
LA RIOJA	8.832	696	258	74	6	358	0,73	8.136
CEUTA	1.936	104	63	4	2	35	0,11	1.832
MELILLA	1.636	95	49	5	1	40	0,10	1.541
EXTRANJERO	787	18	16			2	0,02	769
TOTAL	1.397.265	95.823	44.886	9.473	612	40.852	100,00	1.301.442

(*) Fomento de la contratación indefinida.

JULIO 2010

EVOLUCIÓN DE LOS CONTRATOS

	AÑO 2009		AÑO 2010		VARIACIÓN ANUAL			
	MES	ACUMULADO	MES	ACUMULADO	MES		ACUMULADO	
					ABSOLUTA	RELATIVA	ABSOLUTA	RELATIVA
ENERO	1.125.773	1.125.773	1.050.233	1.050.233	-75.540	-6,71	-75.540	-6,71
FEBRERO	1.016.678	2.142.451	1.028.222	2.078.455	11.544	1,14	-63.996	-2,99
MARZO	1.061.112	3.203.563	1.189.327	3.267.782	128.215	12,08	64.219	2,00
ABRIL	1.031.420	4.234.983	1.078.509	4.346.291	47.089	4,57	111.308	2,63
MAYO	1.110.014	5.344.997	1.182.100	5.528.391	72.086	6,49	183.394	3,43
JUNIO	1.274.698	6.619.695	1.297.611	6.826.002	22.913	1,80	206.307	3,12
JULIO	1.403.023	8.022.718	1.397.265	8.223.267	-5.758	-0,41	200.549	2,50
AGOSTO	944.823	8.967.541						
SEPTIEMBRE	1.354.836	10.322.377						
OCTUBRE	1.357.868	11.680.245						
NOVIEMBRE	1.204.027	12.884.272						
DICIEMBRE	1.137.565	14.021.837						

EVOLUCIÓN DE LOS CONTRATOS INDEFINIDOS *

	AÑO 2009		AÑO 2010		VARIACIÓN ANUAL			
	MES	ACUMULADO	MES	ACUMULADO	MES		ACUMULADO	
					ABSOLUTA	RELATIVA	ABSOLUTA	RELATIVA
ENERO	119.201	119.201	94.595	94.595	-24.606	-20,64	-24.606	-20,64
FEBRERO	115.683	234.884	101.211	195.806	-14.472	-12,51	-39.078	-16,64
MARZO	121.228	356.112	117.934	313.740	-3.294	-2,72	-42.372	-11,90
ABRIL	111.474	467.586	102.973	416.713	-8.501	-7,63	-50.873	-10,88
MAYO	109.097	576.683	108.264	524.977	-833	-0,76	-51.706	-8,97
JUNIO	107.735	684.418	98.754	623.731	-8.981	-8,34	-60.687	-8,87
JULIO	111.143	795.561	95.823	719.554	-15.320	-13,78	-76.007	-9,55
AGOSTO	68.735	864.296						
SEPTIEMBRE	128.374	992.670						
OCTUBRE	126.497	1.119.167						
NOVIEMBRE	107.420	1.226.587						
DICIEMBRE	85.827	1.312.414						

EVOLUCIÓN DE LOS CONTRATOS TEMPORALES

	AÑO 2009		AÑO 2010		VARIACIÓN ANUAL			
	MES	ACUMULADO	MES	ACUMULADO	MES		ACUMULADO	
					ABSOLUTA	RELATIVA	ABSOLUTA	RELATIVA
ENERO	1.006.572	1.006.572	955.638	955.638	-50.934	-5,06	-50.934	-5,06
FEBRERO	900.995	1.907.567	927.011	1.882.649	26.016	2,89	-24.918	-1,31
MARZO	939.884	2.847.451	1.071.393	2.954.042	131.509	13,99	106.591	3,74
ABRIL	919.946	3.767.397	975.536	3.929.578	55.590	6,04	162.181	4,30
MAYO	1.000.917	4.768.314	1.073.836	5.003.414	72.919	7,29	235.100	4,93
JUNIO	1.166.963	5.935.277	1.198.857	6.202.271	31.894	2,73	266.994	4,50
JULIO	1.291.880	7.227.157	1.301.442	7.503.713	9.562	0,74	276.556	3,83
AGOSTO	876.088	8.103.245						
SEPTIEMBRE	1.226.462	9.329.707						
OCTUBRE	1.231.371	10.561.078						
NOVIEMBRE	1.096.607	11.657.685						
DICIEMBRE	1.051.738	12.709.423						

(*) Incluye contratos convertidos en indefinidos

JULIO 2010

CONTRATOS INDEFINIDOS POR TIPO DE JORNADA Y MODALIDAD

	TOTAL	VARIACIÓN			
		MENSUAL		ANUAL	
		ABSOLUTA	RELATIVA	ABSOLUTA	RELATIVA
JORNADA A TIEMPO COMPLETO:					
ORDINARIO (Bonif. / No Bonif.)	27.206	-271	-0,99	-2.297	-7,79
FOMENTO DE LA CONTRATACIÓN INDEFINIDA	6.269	-2.667	-29,85	-3.283	-34,37
PERS. CON DISCAPACIDAD (Sólo bonificados)	56	-35	-38,46	-36	-39,13
PERS. CON DISCAPACIDAD F.C.I.	374	-77	-17,07	-4	-1,06
CONVERTIDOS EN INDEFINIDOS	28.792	2.290	8,64	-5.311	-15,57
TOTAL	62.697	-760	-1,20	-10.931	-14,85
JORNADA A TIEMPO PARCIAL:					
ORDINARIO (Bonif. / No Bonif.)	11.941	422	3,66	22	0,18
FOMENTO DE LA CONTRATACIÓN	2.567	-1.736	-40,34	-2.278	-47,02
PERS. CON DISCAPACIDAD (Sólo bonificados)	40	-12	-23,08	-6	-13,04
PERS. CON DISCAPACIDAD F.C.I.	125	-18	-12,59	-5	-3,85
CONVERTIDOS EN INDEFINIDOS	10.909	916	9,17	15	0,14
TOTAL	25.582	-428	-1,65	-2.252	-8,09
FIJOS DISCONTINUOS:					
ORDINARIO (Bonif. / No Bonif.)	5.739	-699	-10,86	-964	-14,38
FOMENTO DE LA CONTRATACIÓN	637	-564	-46,96	-568	-47,14
PERS. CON DISCAPACIDAD (Sólo bonificados)	3			-5	-62,50
PERS. CON DISCAPACIDAD F.C.I.	14	-16	-53,33		
CONVERTIDOS EN INDEFINIDOS	1.151	-464	-28,73	-600	-34,27
TOTAL	7.544	-1.743	-18,77	-2.137	-22,07
TOTAL	95.823	-2.931	-2,97	-15.320	-13,78

CONTRATOS INDEFINIDOS POR MODALIDAD

TIPO DE CONTRATO	TOTAL	VARIACIÓN			
		MENSUAL		ANUAL	
		ABSOLUTA	RELATIVA	ABSOLUTA	RELATIVA
ORDINARIO (Bonif. / No Bonif.)	44.886	-548	-1,21	-3.239	-6,73
FOMENTO DE LA CONTRATACIÓN INDEFINIDA	9.473	-4.967	-34,40	-6.129	-39,28
PERS. CON DISCAPACIDAD (Sólo bonificados)	99	-47	-32,19	-47	-32,19
PERS. CON DISCAPACIDAD F.C.I.	513	-111	-17,79	-9	-1,72
CONVERTIDOS EN INDEFINIDOS	40.852	2.742	7,19	-5.896	-12,61
TOTAL	95.823	-2.931	-2,97	-15.320	-13,78

CONVERTIDOS EN INDEFINIDOS SEGÚN CONTRATO DE ORIGEN:

OBRA O SERVICIO	9.780	145	1,50	-594	-5,73
EVENTUAL CIRCUNS. PRODUCCIÓN	27.018	2.475	10,08	-4.797	-15,08
INTERINIDAD	1.070	-16	-1,47	148	16,05
TEMPORAL PERS. CON DISCAPACIDAD	342	-17	-4,74	53	18,34
SUSTITUCIÓN JUBILACIÓN 64 AÑOS	40	-8	-16,67	-2	-4,76
PRÁCTICAS	1.411	115	8,87	-677	-32,42
RELEVO	907	63	7,46	108	13,52
FORMACIÓN	272	-13	-4,56	-128	-32,00
OTROS CONTRATOS	12	-2	-14,29	-7	-36,84
TOTAL	40.852	2.742	7,19	-5.896	-12,61

JULIO 2010

CONTRATOS INDEFINIDOS POR SEXO, EDAD Y SECTOR DE ACTIVIDAD ECONÓMICA

	TOTAL	VARIACIÓN			
		MENSUAL		ANUAL	
		ABSOLUTA	RELATIVA	ABSOLUTA	RELATIVA
POR SEXO Y EDAD					
HOMBRES					
<25 AÑOS	9.268	430	4,87	-2.637	-22,15
25-44 AÑOS	35.106	-703	-1,96	-3.371	-8,76
>44 AÑOS	9.647	-680	-6,58	-989	-9,30
TOTAL	54.021	-953	-1,73	-6.997	-11,47
MUJERES					
<25 AÑOS	8.799	275	3,23	-2.356	-21,12
25-44 AÑOS	26.804	-1.290	-4,59	-4.635	-14,74
>44 AÑOS	6.199	-963	-13,45	-1.332	-17,69
TOTAL	41.802	-1.978	-4,52	-8.323	-16,60
AMBOS SEXOS					
<25 AÑOS	18.067	705	4,06	-4.993	-21,65
25-44 AÑOS	61.910	-1.993	-3,12	-8.006	-11,45
>44 AÑOS	15.846	-1.643	-9,39	-2.321	-12,78
TOTAL	95.823	-2.931	-2,97	-15.320	-13,78
SECTOR					
AGRICULTURA	2.350	-431	-15,50	-1.193	-33,67
INDUSTRIA	9.864	-400	-3,90	-1.442	-12,75
CONSTRUCCIÓN	8.925	-1.161	-11,51	-1.963	-18,03
SERVICIOS	74.684	-939	-1,24	-10.722	-12,55
TOTAL	95.823	-2.931	-2,97	-15.320	-13,78

CONTRATOS INDEFINIDOS (CONVERSIONES) POR SEXO, EDAD Y SECTOR DE ACTIVIDAD ECONÓMICA

	TOTAL	VARIACIÓN			
		MENSUAL		ANUAL	
		ABSOLUTA	RELATIVA	ABSOLUTA	RELATIVA
POR SEXO Y EDAD					
HOMBRES					
<25 AÑOS	3.899	270	7,44	-1.211	-23,70
25-44 AÑOS	15.361	1.033	7,21	-1.499	-8,89
>44 AÑOS	3.251	189	6,17	-172	-5,02
TOTAL	22.511	1.492	7,10	-2.882	-11,35
MUJERES					
<25 AÑOS	3.642	283	8,43	-917	-20,11
25-44 AÑOS	12.407	1.021	8,97	-1.799	-12,66
>44 AÑOS	2.292	-54	-2,30	-298	-11,51
TOTAL	18.341	1.250	7,31	-3.014	-14,11
AMBOS SEXOS					
<25 AÑOS	7.541	553	7,91	-2.128	-22,01
25-44 AÑOS	27.768	2.054	7,99	-3.298	-10,62
>44 AÑOS	5.543	135	2,50	-470	-7,82
TOTAL	40.852	2.742	7,19	-5.896	-12,61
SECTOR					
AGRICULTURA	737	57	8,38	-518	-41,27
INDUSTRIA	5.057	283	5,93	-704	-12,22
CONSTRUCCIÓN	4.049	-345	-7,85	-944	-18,91
SERVICIOS	31.009	2.747	9,72	-3.730	-10,74
TOTAL	40.852	2.742	7,19	-5.896	-12,61

JULIO 2010

CONTRATOS INDEFINIDOS SEGÚN MODALIDAD POR EDAD, SEXO Y SECTOR DE ACTIVIDAD ECONÓMICA

TIPO DE CONTRATO	TOTAL		EDAD DEL TRABAJADOR				
	MES	%	< 20	20 - 24	25 - 29	30 - 44	> =45
ORDINARIO (Bonif. / No Bonif.)	44.886	46,84	2.002	6.056	8.056	21.606	7.166
FOMENTO DE LA CONTRATACIÓN INDEFINIDA	9.473	9,89	528	1.886	2.247	1.935	2.877
PERS. CON DISCAPACIDAD (Sólo bonificados)	99	0,10	5	8	8	44	34
PERS. CON DISCAPACIDAD F.C.I.	513	0,54	10	31	49	197	226
CONVERTIDOS EN INDEFINIDOS	40.852	42,63	901	6.640	9.335	18.433	5.543
TOTAL	95.823	100,00	3.446	14.621	19.695	42.215	15.846

CONVERTIDOS EN INDEFINIDOS SEGÚN CONTRATO DE ORIGEN:

OBRA O SERVICIO	9.780	23,94	85	1.048	2.076	4.818	1.753
EVENTUAL CIRCUNS. PRODUCCIÓN	27.018	66,14	680	4.531	6.120	12.295	3.392
INTERINIDAD	1.070	2,62	20	166	263	490	131
TEMPORAL PERS. CON DISCAPACIDAD	342	0,84		19	41	166	116
SUSTITUCIÓN JUBILACIÓN 64 AÑOS	40	0,10		6	5	19	10
PRÁCTICAS	1.411	3,45	19	645	610	134	3
RELEVO	907	2,22	1	66	213	500	127
FORMACIÓN	272	0,67	96	157	5	8	6
OTROS CONTRATOS	12	0,03		2	2	3	5
TOTAL	40.852	100,00	901	6.640	9.335	18.433	5.543

TIPO DE CONTRATO	TOTAL	SEXO		SECTOR DE ACTIVIDAD ECONÓMICA			
		HOMBRES	MUJERES	AGRICULTURA	INDUSTRIA	CONSTRUCCIÓN	SERVICIOS
ORDINARIO (Bonif. / No Bonif.)	44.886	26.185	18.701	1.463	3.801	4.129	35.493
FOMENTO DE LA CONTRATACIÓN INDEFINIDA	9.473	4.939	4.534	142	954	707	7.670
PERS. CON DISCAPACIDAD (Sólo bonificados)	99	61	38	1	7	11	80
PERS. CON DISCAPACIDAD F.C.I.	513	325	188	7	45	29	432
CONVERTIDOS EN INDEFINIDOS	40.852	22.511	18.341	737	5.057	4.049	31.009
TOTAL	95.823	54.021	41.802	2.350	9.864	8.925	74.684

CONVERTIDOS EN INDEFINIDOS SEGÚN CONTRATO DE ORIGEN:

OBRA O SERVICIO	9.780	5.994	3.786	374	1.074	2.326	6.006
EVENTUAL CIRCUNS. PRODUCCIÓN	27.018	14.233	12.785	354	2.940	1.558	22.166
INTERINIDAD	1.070	362	708	1	132	11	926
TEMPORAL PERS. CON DISCAPACIDAD	342	216	126	3	37	13	289
SUSTITUCIÓN JUBILACIÓN 64 AÑOS	40	25	15	1	9	1	29
PRÁCTICAS	1.411	812	599	3	271	77	1.060
RELEVO	907	672	235	1	547	21	338
FORMACIÓN	272	194	78		47	42	183
OTROS CONTRATOS	12	3	9				12
TOTAL	40.852	22.511	18.341	737	5.057	4.049	31.009

JULIO 2010

CONTRATOS TEMPORALES POR TIPO DE JORNADA Y MODALIDAD

	TOTAL	VARIACIÓN			
		MENSUAL		ANUAL	
		ABSOLUTA	RELATIVA	ABSOLUTA	RELATIVA
JORNADA A TIEMPO COMPLETO:					
OBRA O SERVICIO	374.848	6.054	1,64	-4.731	-1,25
EVENTUALES CIRCUNSTANCIAS DE LA PRODUCCIÓN	377.937	4.533	1,21	-9.526	-2,46
INTERNIDAD	120.982	29.222	31,85	3.540	3,01
JUBILACIÓN ESPECIAL 64 AÑOS	161	-22	-12,02	-22	-12,02
RELEVO	1.090	140	14,74	-1.094	-50,09
TEMPORAL PERS. CON DISCAPACIDAD	838	-89	-9,60	-173	-17,11
PRÁCTICAS	4.361	876	25,14	247	6,00
FORMACIÓN	6.643	2.187	49,08	-1.675	-20,14
OTROS CONTRATOS	7.451	-1.050	-12,35	-1.013	-11,97
TOTAL	894.311	41.851	4,91	-14.447	-1,59
JORNADA A TIEMPO PARCIAL:					
OBRA O SERVICIO	149.105	22.644	17,91	11.904	8,68
EVENTUALES CIRCUNSTANCIAS DE LA PRODUCCIÓN	200.508	26.085	14,96	10.891	5,74
INTERNIDAD	53.816	11.559	27,35	2.512	4,90
RELEVO	369	44	13,54	-263	-41,61
JUBILACIÓN PARCIAL	1.941	132	7,30	-1.088	-35,92
TEMPORAL PERS. CON DISCAPACIDAD	402	-59	-12,80	32	8,65
PRÁCTICAS	971	339	53,64	16	1,68
OTROS CONTRATOS	19	-10	-34,48	5	35,71
TOTAL	407.131	60.734	17,53	24.009	6,27
TOTAL	1.301.442	102.585	8,56	9.562	0,74

CONTRATOS TEMPORALES POR MODALIDAD

TIPO DE CONTRATO	TOTAL	VARIACIÓN			
		MENSUAL		ANUAL	
		ABSOLUTA	RELATIVA	ABSOLUTA	RELATIVA
OBRA O SERVICIO	523.953	28.698	5,79	7.173	1,39
EVENTUALES CIRCUNSTANCIAS DE LA PRODUCCIÓN	578.445	30.618	5,59	1.365	0,24
INTERNIDAD	174.798	40.781	30,43	6.052	3,59
JUBILACIÓN ESPECIAL 64 AÑOS	161	-22	-12,02	-22	-12,02
RELEVO	1.459	184	14,43	-1.357	-48,19
JUBILACIÓN PARCIAL	1.941	132	7,30	-1.088	-35,92
TEMPORAL PERS. CON DISCAPACIDAD	1.240	-148	-10,66	-141	-10,21
PRÁCTICAS	5.332	1.215	29,51	263	5,19
FORMACIÓN	6.643	2.187	49,08	-1.675	-20,14
OTROS CONTRATOS	7.470	-1.060	-12,43	-1.008	-11,89
TOTAL	1.301.442	102.585	8,56	9.562	0,74

EVOLUCIÓN DE LOS CONTRATOS

AÑO 2006	TOTAL	VARIACIÓN RELATIVA		INDEFINIDOS				TEMPORALES			
		MENSUAL	ANUAL	TOTAL	% SOBRE TOTAL CONT.	VARIACIÓN RELATIVA		TOTAL	% SOBRE TOTAL CONT.	VARIACIÓN RELATIVA	
						MENSUAL	ANUAL			MENSUAL	ANUAL
ENERO	1.472.539	10,75	14,60	159.739	10,85%	47,25	33,63	1.312.800	89,15%	7,51	12,65
FEBRERO	1.366.664	-7,19	11,08	160.557	11,75%	0,51	18,81	1.206.107	88,25%	-8,13	10,13
MARZO	1.555.516	13,82	18,98	176.266	11,33%	9,78	25,30	1.379.250	88,67%	14,36	18,22
ABRIL	1.304.213	-16,16	-1,40	145.658	11,17%	-17,36	9,40	1.158.555	88,83%	-16,00	-2,61
MAYO	1.637.566	25,56	14,54	166.868	10,19%	14,56	24,12	1.470.698	89,81%	26,94	13,54
JUNIO	1.655.753	1,11	5,67	152.484	9,21%	-8,62	14,63	1.503.269	90,79%	2,21	4,83
JULIO	1.670.892	0,91	6,41	168.285	10,07%	10,36	44,74	1.502.607	89,93%	-0,04	3,35
AGOSTO	1.322.920	-20,83	1,88	139.997	10,58%	-16,81	51,98	1.182.923	89,42%	-21,28	-1,94
SEPTIEMBRE	1.674.735	26,59	3,51	200.688	11,98%	43,35	44,49	1.474.047	88,02%	24,61	-0,34
OCTUBRE	1.819.192	8,63	11,12	239.673	13,17%	19,43	61,69	1.579.519	86,83%	7,16	6,08
NOVIEMBRE	1.660.499	-8,72	5,80	231.908	13,97%	-3,24	62,29	1.428.591	86,03%	-9,56	0,14
DICIEMBRE	1.386.283	-16,51	4,26	235.122	16,96%	1,39	116,74	1.151.161	83,04%	-19,42	-5,73
AÑO 2007											
ENERO	1.653.150	19,25	12,27	255.422	15,45%	8,63	59,90	1.397.728	84,55%	21,42	6,47
FEBRERO	1.408.327	-14,81	3,05	175.887	12,49%	-31,14	9,55	1.232.440	87,51%	-11,83	2,18
MARZO	1.564.432	11,08	0,57	193.165	12,35%	9,82	9,59	1.371.267	87,65%	11,26	-0,58
ABRIL	1.385.980	-11,41	6,27	168.931	12,19%	-12,55	15,98	1.217.049	87,81%	-11,25	5,05
MAYO	1.625.492	17,28	-0,74	190.378	11,71%	12,70	14,09	1.435.114	88,29%	17,92	-2,42
JUNIO	1.582.127	-2,67	-4,45	178.278	11,27%	-6,36	16,92	1.403.849	88,73%	-2,18	-6,61
JULIO	1.754.918	10,92	5,03	180.841	10,30%	1,44	7,46	1.574.077	89,70%	12,13	4,76
AGOSTO	1.287.035	-26,66	-2,71	127.583	9,91%	-29,45	-8,87	1.159.452	90,09%	-26,34	-1,98
SEPTIEMBRE	1.595.921	24,00	-4,71	192.289	12,05%	50,72	-4,19	1.403.632	87,95%	21,06	-4,78
OCTUBRE	1.911.389	19,77	5,07	233.084	12,19%	21,22	-2,75	1.678.305	87,81%	19,57	6,25
NOVIEMBRE	1.592.018	-16,71	-4,12	190.015	11,94%	-18,48	-18,06	1.402.003	88,06%	-16,46	-1,86
DICIEMBRE	1.261.319	-20,77	-9,01	134.511	10,66%	-29,21	-42,79	1.126.808	89,34%	-19,63	-2,12
AÑO 2008											
ENERO	1.581.360	25,37	-4,34	196.763	12,44%	46,28	-22,97	1.384.597	87,56%	22,88	-0,94
FEBRERO	1.427.302	-9,74	1,35	186.135	13,04%	-5,40	5,83	1.241.167	86,96%	-10,36	0,71
MARZO	1.285.644	-9,92	-17,82	168.133	13,08%	-9,67	-12,96	1.117.511	86,92%	-9,96	-18,51
ABRIL	1.459.666	13,54	5,32	189.283	12,97%	12,58	12,05	1.270.383	87,03%	13,68	4,38
MAYO	1.384.915	-5,12	-14,80	164.464	11,88%	-13,11	-13,61	1.220.451	88,12%	-3,93	-14,96
JUNIO	1.419.348	2,49	-10,29	153.986	10,85%	-6,37	-13,63	1.265.362	89,15%	3,68	-9,86
JULIO	1.626.466	14,59	-7,32	160.363	9,86%	4,14	-11,32	1.466.103	90,14%	15,86	-6,86
AGOSTO	1.049.939	-35,45	-18,42	97.584	9,29%	-39,15	-23,51	952.355	90,71%	-35,04	-17,86
SEPTIEMBRE	1.501.595	43,02	-5,91	173.481	11,55%	77,78	-9,78	1.328.114	88,45%	39,46	-5,38
OCTUBRE	1.584.811	5,54	-17,09	180.229	11,37%	3,89	-22,68	1.404.582	88,63%	5,76	-16,31
NOVIEMBRE	1.162.614	-26,64	-26,97	129.123	11,11%	-28,36	-32,05	1.033.491	88,89%	-26,42	-26,28
DICIEMBRE	1.117.577	-3,87	-11,40	103.061	9,22%	-20,18	-23,38	1.014.516	90,78%	-1,84	-9,97
AÑO 2009											
ENERO	1.125.773	0,73	-28,81	119.201	10,59%	15,66	-39,42	1.006.572	89,41%	-0,78	-27,30
FEBRERO	1.016.678	-9,69	-28,77	115.683	11,38%	-2,95	-37,85	900.995	88,62%	-10,49	-27,41
MARZO	1.061.112	4,37	-17,46	121.228	11,42%	4,79	-27,90	939.884	88,58%	4,32	-15,89
ABRIL	1.031.420	-2,80	-29,34	111.474	10,81%	-8,05	-41,11	919.946	89,19%	-2,12	-27,59
MAYO	1.110.014	7,62	-19,85	109.097	9,83%	-2,13	-33,67	1.000.917	90,17%	8,80	-17,99
JUNIO	1.274.698	14,84	-10,19	107.735	8,45%	-1,25	-30,04	1.166.963	91,55%	16,59	-7,78
JULIO	1.403.023	10,07	-13,74	111.143	7,92%	3,16	-30,69	1.291.880	92,08%	10,70	-11,88
AGOSTO	944.823	-32,66	-10,01	68.735	7,27%	-38,16	-29,56	876.088	92,73%	-32,19	-8,01
SEPTIEMBRE	1.354.836	43,40	-9,77	128.374	9,48%	86,77	-26,00	1.226.462	90,52%	39,99	-7,65
OCTUBRE	1.357.868	0,22	-14,32	126.497	9,32%	-1,46	-29,81	1.231.371	90,68%	0,40	-12,33
NOVIEMBRE	1.204.027	-11,33	3,56	107.420	8,92%	-15,08	-16,81	1.096.607	91,08%	-10,94	6,11
DICIEMBRE	1.137.565	-5,52	1,79	85.827	7,54%	-20,10	-16,72	1.051.738	92,46%	-4,09	3,67
AÑO 2010											
ENERO	1.050.233	-7,68	-6,71	94.595	9,01%	10,22	-20,64	955.638	90,99%	-9,14	-5,06
FEBRERO	1.028.222	-2,10	1,14	101.211	9,84%	6,99	-12,51	927.011	90,16%	-3,00	2,89
MARZO	1.189.327	15,67	12,08	117.934	9,92%	16,52	-2,72	1.071.393	90,08%	15,58	13,99
ABRIL	1.078.509	-9,32	4,57	102.973	9,55%	-12,69	-7,63	975.536	90,45%	-8,95	6,04
MAYO	1.182.100	9,61	6,49	108.264	9,16%	5,14	-0,76	1.073.836	90,84%	10,08	7,29
JUNIO	1.297.611	9,77	1,80	98.754	7,61%	-8,78	-8,34	1.198.857	92,39%	11,64	2,73
JULIO	1.397.265	7,68	-0,41	95.823	6,86%	-2,97	-13,78	1.301.442	93,14%	8,56	0,74
AGOSTO											
SEPTIEMBRE											
OCTUBRE											
NOVIEMBRE											
DICIEMBRE											

JULIO 2010

PERSONAS CONTRATADAS SEGÚN SEXO POR TIPO DE CONTRATO

	AMBOS SEXOS			HOMBRES			MUJERES		
	CONTRATOS	PERSONAS	MEDIA	CONTRATOS	PERSONAS	MEDIA	CONTRATOS	PERSONAS	MEDIA
TOTAL CONTRATOS	1.397.265	1.135.556	1,23	749.110	610.534	1,23	648.155	525.022	1,23
INDEFINIDOS	95.823	95.039	1,01	54.021	53.537	1,01	41.802	41.502	1,01
TEMPORALES	1.301.442	1.043.424	1,25	695.089	558.552	1,24	606.353	484.872	1,25
OBRA O SERVICIO	523.953	444.320	1,18	335.368	282.869	1,19	188.585	161.451	1,17
EVENTUAL CC PRODUCCION	578.445	470.878	1,23	291.918	235.082	1,24	286.527	235.796	1,22
INTERINIDAD	174.798	137.788	1,27	52.774	42.462	1,24	122.024	95.326	1,28
TEMPORAL PERS. CON DISCAPACIDAD	1.240	1.213	1,02	778	759	1,03	462	454	1,02
RELEVO	1.459	1.449	1,01	995	988	1,01	464	461	1,01
JUBILACION PARCIAL	1.941	1.904	1,02	1.611	1.584	1,02	330	320	1,03
SUSTITUCION POR JUBILACION 64 AÑOS	161	160	1,01	100	100	1,00	61	60	1,02
PRACTICAS	5.332	5.307	1,00	2.852	2.844	1,00	2.480	2.463	1,01
FORMACION	6.643	6.611	1,00	3.993	3.970	1,01	2.650	2.641	1,00
OTROS CONTRATOS	7.470	4.238	1,76	4.700	2.252	2,09	2.770	1.986	1,39

JULIO 2010

CONTRATOS POR CC.AA. Y PROVINCIAS

PROVINCIA AUTONOMÍA	TOTAL	VARIACIÓN			
		MENSUAL		ANUAL	
		ABSOLUTA	RELATIVA	ABSOLUTA	RELATIVA
ALMERÍA	19.397	-455	-2,29	-1.348	-6,50
CÁDIZ	39.311	-136	-0,34	-3.583	-8,35
CÓRDOBA	26.559	-5.015	-15,88	-1.122	-4,05
GRANADA	27.774	196	0,71	-2.577	-8,49
HUELVA	20.696	-1.739	-7,75	-2.175	-9,51
JAÉN	20.802	-1.645	-7,33	390	1,91
MÁLAGA	49.600	2.250	4,75	-1.740	-3,39
SEVILLA	65.540	-3.116	-4,54	-3.667	-5,30
ANDALUCÍA	269.679	-9.660	-3,46	-15.822	-5,54
HUESCA	8.296	1.509	22,23	-303	-3,52
TERUEL	3.607	237	7,03	453	14,36
ZARAGOZA	28.918	-1.309	-4,33	1.943	7,20
ARAGÓN	40.821	437	1,08	2.093	5,40
ASTURIAS	28.717	3.700	14,79	2.095	7,87
ILLES BALEARS	34.911	-1.605	-4,40	357	1,03
LAS PALMAS	29.226	5.195	21,62	-1.870	-6,01
STA. CRUZ DE TENERIFE	24.806	3.837	18,30	-936	-3,64
CANARIAS	54.032	9.032	20,07	-2.806	-4,94
CANTABRIA	18.568	2.661	16,73	385	2,12
ALBACETE	12.926	-154	-1,18	-578	-4,28
CIUDAD REAL	13.987	2.465	21,39	46	0,33
CUENCA	8.840	2.103	31,22	260	3,03
GUADALAJARA	8.540	1.041	13,88	346	4,22
TOLEDO	15.639	1.063	7,29	-997	-5,99
CASTILLA LA MANCHA	59.932	6.518	12,20	-923	-1,52
ÁVILA	4.710	1.304	38,29	196	4,34
BURGOS	12.321	2.287	22,79	887	7,76
LEÓN	11.421	1.565	15,88	131	1,16
PALENCIA	5.357	948	21,50	-247	-4,41
SALAMANCA	7.789	-279	-3,46	-1.742	-18,28
SEGOVIA	4.858	664	15,83	-77	-1,56
SORIA	3.012	685	29,44	-240	-7,38
VALLADOLID	16.027	711	4,64	-398	-2,42
ZAMORA	5.051	1.138	29,08	-513	-9,22
CASTILLA Y LEÓN	70.546	9.023	14,67	-2.003	-2,76
BARCELONA	174.323	25.591	17,21	11.256	6,90
GIRONA	26.328	5.222	24,74	970	3,83
LLEIDA	16.945	4.209	33,05	842	5,23
TARRAGONA	25.898	4.736	22,38	1.842	7,66
CATALUÑA	243.494	39.758	19,51	14.910	6,52
ALICANTE-ALACANT	44.274	4.080	10,15	-1.069	-2,36
CASTELLÓN-CASTELLÓ	17.271	4.719	37,60	184	1,08
VALENCIA-VALÈNCIA	74.651	9.553	14,67	459	0,62
COM. VALENCIANA	136.196	18.352	15,57	-426	-0,31
BADAJOS	30.357	-1.257	-3,98	-644	-2,08
CÁCERES	12.695	-363	-2,78	-1.332	-9,50
EXTREMADURA	43.052	-1.620	-3,63	-1.976	-4,39
A CORUÑA	32.305	6.400	24,71	-1.499	-4,43
LUGO	8.097	2.374	41,48	-256	-3,06
OURENSE	6.987	1.674	31,51	-232	-3,21
PONTEVEDRA	30.503	4.641	17,95	-2.602	-7,86
GALICIA	77.892	15.089	24,03	-4.589	-5,56
MADRID	164.436	8.533	5,47	405	0,25
MURCIA	52.875	-4.262	-7,46	-560	-1,05
NAVARRA	19.847	352	1,81	424	2,18
ÁLAVA	11.465	-94	-0,81	78	0,68
GUIPÚZCOA	20.471	1.170	6,06	842	4,29
VIZCAYA	37.140	965	2,67	1.179	3,28
PAÍS VASCO	69.076	2.041	3,04	2.099	3,13
LA RIOJA	8.832	500	6,00	70	0,80
CEUTA	1.936	304	18,63	86	4,65
MELILLA	1.636	365	28,72	294	21,91
EXTRANJERO	787	136	20,89	129	19,60
TOTAL	1.397.265	99.654	7,68	-5.758	-0,41

JULIO 2010

CONTRATOS INDEFINIDOS POR CC.AA. Y PROVINCIAS *

PROVINCIA AUTONOMÍA	TOTAL	VARIACIÓN			
		MENSUAL		ANUAL	
		ABSOLUTA	RELATIVA	ABSOLUTA	RELATIVA
ALMERÍA	859	-58	-6,32	-301	-25,95
CÁDIZ	1.344	-170	-11,23	-639	-32,22
CÓRDOBA	904	13	1,46	-113	-11,11
GRANADA	983	-49	-4,75	-250	-20,28
HUELVA	590	-30	-4,84	-324	-35,45
JAÉN	603	-379	-38,59	-256	-29,80
MÁLAGA	2.600	-109	-4,02	-459	-15,00
SEVILLA	2.869	-151	-5,00	-493	-14,66
ANDALUCÍA	10.752	-933	-7,98	-2.835	-20,87
HUESCA	498	-2	-0,40	-36	-6,74
TERUEL	232	-3	-1,28	-20	-7,94
ZARAGOZA	1.915	-124	-6,08	-349	-15,42
ARAGÓN	2.645	-129	-4,65	-405	-13,28
ASTURIAS	1.871	99	5,59	-229	-10,90
ILLES BALEARS	2.589	-571	-18,07	-330	-11,31
LAS PALMAS	2.366	63	2,74	-355	-13,05
STA. CRUZ DE TENERIFE	2.220	199	9,85	-92	-3,98
CANARIAS	4.586	262	6,06	-447	-8,88
CANTABRIA	1.014	41	4,21	-80	-7,31
ALBACETE	594	-114	-16,10	-151	-20,27
CIUDAD REAL	812	229	39,28	90	12,47
CUENCA	304	-89	-22,65	-93	-23,43
GUADALAJARA	466	40	9,39	-68	-12,73
TOLEDO	1.060	-34	-3,11	-307	-22,46
CASTILLA LA MANCHA	3.236	32	1,00	-529	-14,05
ÁVILA	270	17	6,72	-114	-29,69
BURGOS	872	148	20,44	118	15,65
LEÓN	864	-37	-4,11	-49	-5,37
PALENCIA	277	-38	-12,06	-25	-8,28
SALAMANCA	567	-48	-7,80	-101	-15,12
SEGOVIA	287	-34	-10,59	-112	-28,07
SORIA	202	46	29,49	-27	-11,79
VALLADOLID	1.044	11	1,06	-192	-15,53
ZAMORA	286	2	0,70	-110	-27,78
CASTILLA Y LEÓN	4.669	67	1,46	-612	-11,59
BARCELONA	15.371	-203	-1,30	-2.237	-12,70
GIRONA	2.694	206	8,28	-605	-18,34
LLEIDA	982	-57	-5,49	-218	-18,17
TARRAGONA	2.144	28	1,32	-280	-11,55
CATALUÑA	21.191	-26	-0,12	-3.340	-13,62
ALICANTE-ALACANT	2.874	-369	-11,38	-800	-21,77
CASTELLÓN-CASTELLÓ	927	2	0,22	-294	-24,08
VALENCIA-VALÈNCIA	4.440	-431	-8,85	-804	-15,33
COM. VALENCIANA	8.241	-798	-8,83	-1.898	-18,72
BADAJOS	875	-108	-10,99	-402	-31,48
CÁCERES	465	-50	-9,71	-139	-23,01
EXTREMADURA	1.340	-158	-10,55	-541	-28,76
A CORUÑA	2.207	7	0,32	-219	-9,03
LUGO	757	-77	-9,23	-84	-9,99
OURENSE	473	-133	-21,95	-24	-4,83
PONTEVEDRA	1.723	-175	-9,22	-561	-24,56
GALICIA	5.160	-378	-6,83	-888	-14,68
MADRID	19.682	2	0,01	-1.832	-8,52
MURCIA	3.024	-446	-12,85	-825	-21,43
NAVARRA	1.177	-78	-6,22	-48	-3,92
ÁLAVA	680	18	2,72	29	4,45
GUIPÚZCOA	1.117	-86	-7,15	-263	-19,06
VIZCAYA	1.936	-54	-2,71	-264	-12,00
PAÍS VASCO	3.733	-122	-3,16	-498	-11,77
LA RIOJA	696	197	39,48	14	2,05
CEUTA	104	-9	-7,96	-14	-11,86
MELILLA	95	7	7,95	13	15,85
EXTRANJERO	18	10	125,00	4	28,57
TOTAL	95.823	-2.931	-2,97	-15.320	-13,78

(*) Incluye contratos convertidos en indefinidos

JULIO 2010

CONTRATOS TEMPORALES POR CC.AA. Y PROVINCIAS

PROVINCIA AUTONOMÍA	TOTAL	VARIACIÓN			
		MENSUAL		ANUAL	
		ABSOLUTA	RELATIVA	ABSOLUTA	RELATIVA
ALMERÍA	18.538	-397	-2,10	-1.047	-5,35
CÁDIZ	37.967	34	0,09	-2.944	-7,20
CÓRDOBA	25.655	-5.028	-16,39	-1.009	-3,78
GRANADA	26.791	245	0,92	-2.327	-7,99
HUELVA	20.106	-1.709	-7,83	-1.851	-8,43
JAÉN	20.199	-1.266	-5,90	646	3,30
MÁLAGA	47.000	2.359	5,28	-1.281	-2,65
SEVILLA	62.671	-2.965	-4,52	-3.174	-4,82
ANDALUCÍA	258.927	-8.727	-3,26	-12.987	-4,78
HUESCA	7.798	1.511	24,03	-267	-3,31
TERUEL	3.375	240	7,66	473	16,30
ZARAGOZA	27.003	-1.185	-4,20	2.292	9,28
ARAGÓN	38.176	566	1,50	2.498	7,00
ASTURIAS	26.846	3.601	15,49	2.324	9,48
ILLES BALEARS	32.322	-1.034	-3,10	687	2,17
LAS PALMAS	26.860	5.132	23,62	-1.515	-5,34
STA. CRUZ DE TENERIFE	22.586	3.638	19,20	-844	-3,60
CANARIAS	49.446	8.770	21,56	-2.359	-4,55
CANTABRIA	17.554	2.620	17,54	465	2,72
ALBACETE	12.332	-40	-0,32	-427	-3,35
CIUDAD REAL	13.175	2.236	20,44	-44	-0,33
CUENCA	8.536	2.192	34,55	353	4,31
GUADALAJARA	8.074	1.001	14,15	414	5,40
TOLEDO	14.579	1.097	8,14	-690	-4,52
CASTILLA LA MANCHA	56.696	6.486	12,92	-394	-0,69
ÁVILA	4.440	1.287	40,82	310	7,51
BURGOS	11.449	2.139	22,98	769	7,20
LEÓN	10.557	1.602	17,89	180	1,73
PALENCIA	5.080	986	24,08	-222	-4,19
SALAMANCA	7.222	-231	-3,10	-1.641	-18,52
SEGOVIA	4.571	698	18,02	35	0,77
SORIA	2.810	639	29,43	-213	-7,05
VALLADOLID	14.983	700	4,90	-206	-1,36
ZAMORA	4.765	1.136	31,30	-403	-7,80
CASTILLA Y LEÓN	65.877	8.956	15,73	-1.391	-2,07
BARCELONA	158.952	25.794	19,37	13.493	9,28
GIRONA	23.634	5.016	26,94	1.575	7,14
LLEIDA	15.963	4.266	36,47	1.060	7,11
TARRAGONA	23.754	4.708	24,72	2.122	9,81
CATALUÑA	222.303	39.784	21,80	18.250	8,94
ALICANTE-ALACANT	41.400	4.449	12,04	-269	-0,65
CASTELLÓN-CASTELLÓ	16.344	4.717	40,57	478	3,01
VALENCIA-VALÈNCIA	70.211	9.984	16,58	1.263	1,83
COM. VALENCIANA	127.955	19.150	17,60	1.472	1,16
BADAJOS	29.482	-1.149	-3,75	-242	-0,81
CÁCERES	12.230	-313	-2,50	-1.193	-8,89
EXTREMADURA	41.712	-1.462	-3,39	-1.435	-3,33
A CORUÑA	30.098	6.393	26,97	-1.280	-4,08
LUGO	7.340	2.451	50,13	-172	-2,29
OURENSE	6.514	1.807	38,39	-208	-3,09
PONTEVEDRA	28.780	4.816	20,10	-2.041	-6,62
GALICIA	72.732	15.467	27,01	-3.701	-4,84
MADRID	144.754	8.531	6,26	2.237	1,57
MURCIA	49.851	-3.816	-7,11	265	0,53
NAVARRA	18.670	430	2,36	472	2,59
ÁLAVA	10.785	-112	-1,03	49	0,46
GUIPÚZCOA	19.354	1.256	6,94	1.105	6,06
VIZCAYA	35.204	1.019	2,98	1.443	4,27
PAÍS VASCO	65.343	2.163	3,42	2.597	4,14
LA RIOJA	8.136	303	3,87	56	0,69
CEUTA	1.832	313	20,61	100	5,77
MELILLA	1.541	358	30,26	281	22,30
EXTRANJERO	769	126	19,60	125	19,41
TOTAL	1.301.442	102.585	8,56	9.562	0,74

JULIO 2010

CONTRATOS POR CC.AA. Y PROVINCIAS. DATOS ACUMULADOS

PROVINCIA AUTONOMÍA	TOTAL	INDEFINIDOS *	% S / TOTAL	TEMPORALES	% S / TOTAL
ALMERÍA	120.601	7.111	5,90	113.490	94,10
CÁDIZ	248.122	10.892	4,39	237.230	95,61
CÓRDOBA	255.904	6.389	2,50	249.515	97,50
GRANADA	209.252	7.431	3,55	201.821	96,45
HUELVA	187.578	4.832	2,58	182.746	97,42
JAÉN	289.365	5.088	1,76	284.277	98,24
MÁLAGA	307.706	20.219	6,57	287.487	93,43
SEVILLA	446.489	21.296	4,77	425.193	95,23
ANDALUCÍA	2.065.017	83.258	4,03	1.981.759	95,97
HUESCA	38.417	3.507	9,13	34.910	90,87
TERUEL	18.406	1.944	10,56	16.462	89,44
ZARAGOZA	164.510	14.913	9,07	149.597	90,93
ARAGÓN	221.333	20.364	9,20	200.969	90,80
ASTURIAS	154.449	13.226	8,56	141.223	91,44
ILLES BALEARS	196.527	22.886	11,65	173.641	88,35
LAS PALMAS	161.087	16.611	10,31	144.476	89,69
STA. CRUZ DE TENERIFE	141.137	14.401	10,20	126.736	89,80
CANARIAS	302.224	31.012	10,26	271.212	89,74
CANTABRIA	89.797	7.096	7,90	82.701	92,10
ALBACETE	65.804	4.960	7,54	60.844	92,46
CIUDAD REAL	74.768	5.319	7,11	69.449	92,89
CUENCA	33.221	3.048	9,17	30.173	90,83
GUADALAJARA	46.331	3.448	7,44	42.883	92,56
TOLEDO	88.555	8.281	9,35	80.274	90,65
CASTILLA LA MANCHA	308.679	25.056	8,12	283.623	91,88
ÁVILA	19.494	1.771	9,08	17.723	90,92
BURGOS	59.674	5.662	9,49	54.012	90,51
LEÓN	58.372	6.510	11,15	51.862	88,85
PALENCIA	26.306	2.065	7,85	24.241	92,15
SALAMANCA	44.038	4.531	10,29	39.507	89,71
SEGOVIA	23.832	2.211	9,28	21.621	90,72
SORIA	14.491	1.302	8,98	13.189	91,02
VALLADOLID	87.193	7.348	8,43	79.845	91,57
ZAMORA	23.971	2.274	9,49	21.697	90,51
CASTILLA Y LEÓN	357.371	33.674	9,42	323.697	90,58
BARCELONA	950.602	115.365	12,14	835.237	87,86
GIRONA	117.302	16.729	14,26	100.573	85,74
LLEIDA	72.263	7.727	10,69	64.536	89,31
TARRAGONA	127.790	14.663	11,47	113.127	88,53
CATALUÑA	1.267.957	154.484	12,18	1.113.473	87,82
ALICANTE-ALACANT	233.229	23.728	10,17	209.501	89,83
CASTELLÓN-CASTELLÓ	83.387	7.440	8,92	75.947	91,08
VALENCIA-VALÈNCIA	408.557	35.595	8,71	372.962	91,29
COM. VALENCIANA	725.173	66.763	9,21	658.410	90,79
BADAJOS	176.912	6.728	3,80	170.184	96,20
CÁCERES	73.618	4.122	5,60	69.496	94,40
EXTREMADURA	250.530	10.850	4,33	239.680	95,67
A CORUÑA	168.632	15.302	9,07	153.330	90,93
LUGO	36.933	5.145	13,93	31.788	86,07
OURENSE	32.545	3.567	10,96	28.978	89,04
PONTEVEDRA	154.455	12.646	8,19	141.809	91,81
GALICIA	392.565	36.660	9,34	355.905	90,66
MADRID	978.622	146.614	14,98	832.008	85,02
MURCIA	316.926	24.137	7,62	292.789	92,38
NAVARRA	120.832	8.814	7,29	112.018	92,71
ÁLAVA	65.914	4.939	7,49	60.975	92,51
GUIPÚZCOA	117.539	8.823	7,51	108.716	92,49
VIZCAYA	215.341	14.672	6,81	200.669	93,19
PAÍS VASCO	398.794	28.434	7,13	370.360	92,87
LA RIOJA	50.644	4.352	8,59	46.292	91,41
CEUTA	10.793	990	9,17	9.803	90,83
MELILLA	9.849	719	7,30	9.130	92,70
EXTRANJERO	5.185	165	3,18	5.020	96,82
TOTAL	8.223.267	719.554	8,75	7.503.713	91,25

(*) Incluye contratos convertidos en indefinidos

PRESTACIONES

PRESTACIONES POR DESEMPLEO

El número de solicitudes de prestaciones a nivel nacional registradas en el mes de junio de 2010 ascendió a 969.173, lo que representa un 34,9% más que el mismo mes del año anterior.

Las altas tramitadas han sido 884.098 lo que supone un aumento del 10,5% sobre el mes de junio de 2009.

El plazo medio de reconocimiento del mes de junio de 2010 ha sido de 2 días, tres días menos que el mismo mes del año anterior.

Los beneficiarios existentes a final del mes fueron 2.976.438 con un incremento respecto al mismo mes del año anterior del 14,3%.

La cobertura del sistema de protección por desempleo durante el mes de junio de 2010 ha sido del 78,30%, el mismo indicador en junio de 2009 fue de 74,90%, lo que supone una mejora del 4,5 % (1).

Los gastos totales de junio de 2010 ascendieron a 2.583 millones de euros, lo que supone un aumento del 1,2% respecto al mismo mes del año anterior.

El gasto medio mensual por beneficiario, sin incluir el subsidio agrario de Andalucía y Extremadura, en el mes de junio de 2010 ha sido de 891,68 €, lo que supone una disminución sobre el mismo mes del año anterior de 125,70€ (-12,4%).

La cuantía media bruta de la prestación contributiva percibida por beneficiario durante el mes de junio de 2010 ha sido de 836,27 euros, lo que supone un aumento de 8,65 euros sobre el mismo mes del año anterior (1,0%).

El número de beneficiarios extranjeros del mes de junio de 2010 fue de 441.689 lo que representa un 24,4% más que el mismo mes del año anterior. Este incremento es superior en los beneficiarios procedentes de países comunitarios (26,9%) que en los no comunitarios (23,4%).

En relación con el total de beneficiarios de prestaciones por desempleo, los beneficiarios extranjeros representan el 14,84%.

Los beneficiarios extranjeros suponen, por otro lado, el 75,64% del total de demandantes de empleo extranjeros.

Por último, el gasto de las prestaciones de los beneficiarios extranjeros ha sido de 298,5 millones de euros (un 2.1% de incremento sobre 2009) que en relación con el gasto total de las prestaciones por desempleo supone el 11,6%.

(1) Nuevo indicador de cobertura que responde a la siguiente fórmula:

$$\frac{\text{Total de beneficiarios de prestaciones}}{\text{Paro Reg. SISPE con experiencia laboral} + \text{Benef. de subsidio de eventuales agrarios}}$$

JUNIO 2010

SÍNTESIS DE DATOS NACIONALES DE PRESTACIONES POR DESEMPLEO

	2008	2009	INCREMENTO 2009 S/ 2008 (%)	2010	INCREMENTO 2010 S/ 2009 (%)
SOLICITUDES	476.218	718.274	50,8	969.173	34,9
Prestación Contributiva	330.161	477.827	44,7	584.240	22,3
Subsidio	100.447	190.433	89,6	331.746	74,2
Renta Activa de Inserción	12.192	16.365	34,2	22.275	36,1
Subsidio Eventuales Agrarios	33.418	33.649	0,7	30.912	-8,1
ALTAS	422.604	800.183	89,3	884.098	10,5
Prestación Contributiva	303.804	587.530	93,4	557.035	-5,2
Subsidio	88.673	173.911	96,1	288.888	66,1
Renta Activa de Inserción	9.721	12.526	28,9	17.766	41,8
Subsidio Eventuales Agrarios	20.406	26.216	28,5	20.409	-22,2
PLAZO DE RECONOCIMIENTO	8	5	-37,5	2	-60,0
BENEFICIARIOS	1.687.377	2.603.130	54,3	2.976.438	14,3
Prestación Contributiva	995.996	1.596.083	60,2	1.417.008	-11,2
Subsidio	459.012	753.363	64,1	1.282.973	70,3
Renta Activa de Inserción	67.233	95.136	41,5	123.212	29,5
Subsidio Eventuales Agrarios	165.136	158.548	-4,0	153.245	-3,3
COBERTURAS (%)					
Bruta	72,70	74,90	3,0	78,30	4,5
CALIDAD					
% de protección Prest. Contributiva	65,43	65,25	-0,3	50,19	-23,1
% de protección Prest. Asistenciales	34,57	34,75	0,5	49,81	43,3
GASTOS (Miles de Euros)	1.566.474	2.551.568	62,9	2.583.076	1,2
Prestación Contributiva	1.232.312	2.065.105	67,6	1.836.656	-11,1
Subsidio	237.491	378.089	59,2	627.090	65,9
Renta Activa de Inserción	28.678	40.929	42,7	53.650	31,1
Subsidio Eventuales Agrarios	67.993	67.445	-0,8	65.680	-2,6
GASTO MEDIO POR BENEFICIARIO, INCLUIDAS LAS COTIZACIONES A LA S. SOCIAL (euros/mes)	984,39	1.017,38	3,4	891,68	-12,4
CUANTÍA MEDIA POR BENEFICIARIO PRESTACION CONTRIBUTIVA (euros/mes)	798,00	827,62	3,7	836,27	1,0

Fuente: Datos provisionales del Servicio Público de Empleo Estatal

Notas:

Gastos contabilizados en el mes de julio y devengados en el mes de junio

Los gastos incluyen las cotizaciones a la Seguridad Social

Los gastos de subsidio por desempleo incluyen los de Renta Agraria

En los gastos medios por beneficiario no se incluyen los gastos del subsidio para trabajadores eventuales agrarios (REASS)

Las cuantías medias de prestación contributiva percibidas por beneficiario no incluyen las cotizaciones a la S. Social y corresponden a la cuantía bruta reconocida por mes (30 días de prestación).

La cuantía media de las prestaciones asistenciales (subsídios, renta agraria y renta activa de inserción), es del 80% del IPREM= 426,00 euros (14,20€ x 30 días)

Beneficiarios, altas y solicitudes del mes de junio.

En el % de protección no se incluyen los beneficiarios del subsidio REASS. En prestación asistencial se incluye la RAI.

SÍNTESIS DE DATOS NACIONALES DE PRESTACIONES DE DESEMPLEO

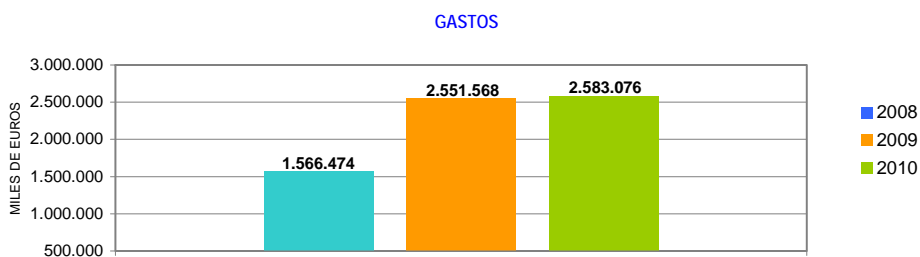
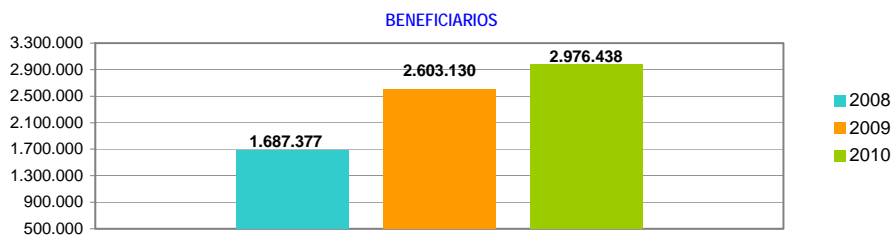
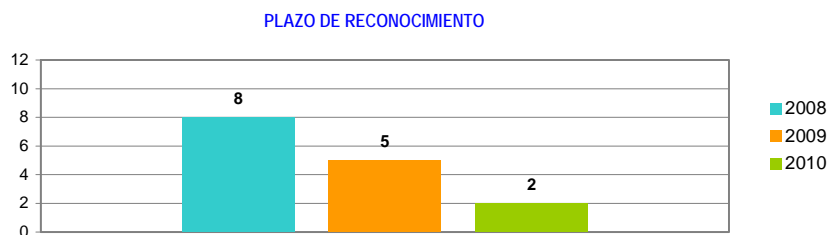
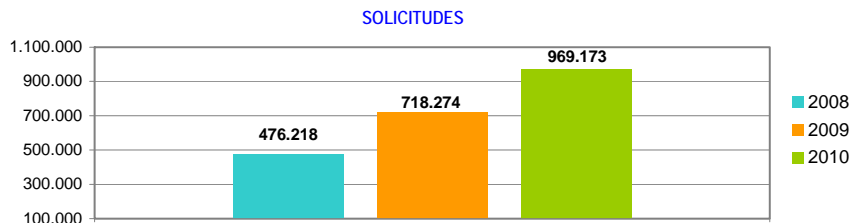

SOLICITUDES, ALTAS Y PLAZO DE RECONOCIMIENTO POR PROVINCIAS

Provincias	Solicitudes					Altas					Plazo de Reconocimiento (días)
	Prestación Contributiva	Subsidio	Renta Activa de Inserción	Subsidio Eventuales Agrarios	Total	Prestación Contributiva	Subsidio	Renta Activa de Inserción	Subsidio Eventuales Agrarios	Total	
Alava	20.798	1.151	35		21.984	20.548	1.020	25		21.593	2
Albacete	3.025	3.336	258		6.619	2.802	2.958	184		5.944	1
Alicante	17.174	14.572	1.566		33.312	14.676	11.335	1.169		27.180	2
Almería	10.602	8.834	569	987	20.992	8.699	7.484	413	684	17.280	2
Ávila	983	970	57		2.010	906	858	49		1.813	0
Badajoz	6.483	7.570	774	2.576	17.403	5.876	7.041	654	1.455	15.026	1
Illes Balears	7.526	6.542	315		14.383	6.893	5.757	235		12.885	2
Barcelona	78.220	32.558	1.425		112.203	73.133	27.132	1.022		101.287	1
Burgos	5.645	1.633	107		7.385	5.423	1.441	73		6.937	1
Cáceres	3.963	3.560	234	1.384	9.141	3.492	2.982	204	738	7.416	3
Cádiz	11.773	13.883	1.753	1.949	29.358	10.815	12.617	1.467	1.106	26.005	4
Castellón	12.213	5.223	186		17.622	12.687	4.038	123		16.848	3
Ciudad Real	3.793	4.403	223		8.419	3.582	4.091	174		7.847	0
Córdoba	6.880	8.083	632	5.744	21.339	5.903	6.977	531	3.769	17.180	3
A Coruña	8.378	5.620	499		14.497	8.420	5.194	396		14.010	0
Cuenca	1.199	1.316	93		2.608	1.174	1.223	54		2.451	1
Girona	7.742	4.197	119		12.058	7.305	3.729	81		11.115	1
Granada	6.543	9.233	644	3.204	19.624	6.264	8.501	528	2.339	17.632	1
Guadalajara	2.459	1.716	36		4.211	2.260	1.567	27		3.854	0
Guipuzcoa	26.254	2.178	123		28.555	26.060	1.965	94		28.119	2
Huelva	9.342	7.525	329	2.031	19.227	8.711	6.283	287	1.206	16.487	2
Huesca	1.779	1.032	28		2.839	1.706	859	28		2.593	1
Jaén	6.915	7.019	497	5.020	19.451	6.602	6.164	397	3.404	16.567	1
León	4.785	2.079	173		7.037	4.375	1.714	145		6.234	4
Lleida	3.168	2.037	78		5.283	2.788	1.791	66		4.645	1
La Rioja	7.003	1.654	60		8.717	6.851	1.358	46		8.255	2
Lugo	2.056	1.386	83		3.525	1.948	1.261	97		3.306	1
Madrid	58.962	28.897	1.178		89.037	55.729	23.790	911		80.430	2
Málaga	10.884	13.384	1.096	1.932	27.296	10.732	12.301	1.023	1.537	25.593	1
Murcia	35.518	15.171	820		51.509	33.521	12.965	523		47.009	4
Navarra	20.369	3.488	114		23.971	20.147	3.116	98		23.361	0
Ourense	1.664	1.673	174		3.511	1.630	1.528	157		3.315	0
Asturias	9.642	5.282	328		15.252	9.664	4.969	310		14.943	0
Palencia	1.368	725	74		2.167	1.327	651	52		2.030	0
Las Palmas	10.546	12.937	1.394		24.877	12.364	11.612	1.263		25.239	2
Pontevedra	9.282	7.254	416		16.952	9.297	6.742	356		16.395	1
Salamanca	2.412	1.911	175		4.498	2.239	1.716	155		4.110	1
S. C. Tenerife	8.650	10.967	1.032		20.649	8.564	9.919	795		19.278	3
Cantabria	7.598	3.002	256		10.856	7.481	2.891	214		10.586	1
Segovia	1.047	568	20		1.635	1.023	533	19		1.575	1
Sevilla	18.185	20.107	1.462	6.085	45.839	16.973	17.835	1.200	4.171	40.179	2
Soria	574	368	12		954	529	329	12		870	2
Tarragona	10.202	5.612	283		16.097	9.205	4.824	190		14.219	3
Teruel	1.075	679	17		1.771	1.016	622	14		1.652	1
Toledo	6.674	5.680	306		12.660	6.339	5.206	193		11.738	1
Valencia	43.370	21.250	1.297		65.917	41.245	18.165	983		60.393	3
Valladolid	9.257	2.584	254		12.095	9.238	2.267	190		11.695	0
Vizcaya	24.688	3.431	179		28.298	24.305	3.056	146		27.507	1
Zamora	873	791	64		1.728	802	704	61		1.567	0
Zaragoza	14.154	5.473	297		19.924	13.242	4.653	225		18.120	1
Ceuta	293	677	47		1.017	290	646	41		977	0
Melilla	252	525	84		861	234	508	66		808	2
TOTAL	584.240	331.746	22.275	30.912	969.173	557.035	288.888	17.766	20.409	884.098	2

Solicitudes, altas y plazo de reconocimiento del mes de junio.

PLAZO DE RECONOCIMIENTO



SOLICITUDES, ALTAS Y PLAZO DE RECONOCIMIENTO POR COMUNIDADES AUTÓNOMAS

Comunidades Autónomas	Solicitudes					Altas					Plazo de Reconocimiento (días)
	Prestación Contributiva	Subsidio	Renta Activa de Inserción	Subsidio Eventuales Agrarios	Total	Prestación Contributiva	Subsidio	Renta Activa de Inserción	Subsidio Eventuales Agrarios	Total	
Andalucía	81.124	88.068	6.982	26.952	203.126	74.699	78.162	5.846	18.216	176.923	2
Aragón	17.008	7.184	342		24.534	15.964	6.134	267		22.365	1
Asturias	9.642	5.282	328		15.252	9.664	4.969	310		14.943	0
Illes Balears	7.526	6.542	315		14.383	6.893	5.757	235		12.885	2
Canarias	19.196	23.904	2.426		45.526	20.928	21.531	2.058		44.517	2
Cantabria	7.598	3.002	256		10.856	7.481	2.891	214		10.586	1
Castilla-La Mancha	17.150	16.451	916		34.517	16.157	15.045	632		31.834	1
Castilla-León	26.944	11.629	936		39.509	25.862	10.213	756		36.831	1
Cataluña	99.332	44.404	1.905		145.641	92.431	37.476	1.359		131.266	1
C. Valenciana	72.757	41.045	3.049		116.851	68.608	33.538	2.275		104.421	3
Extremadura	10.446	11.130	1.008	3.960	26.544	9.368	10.023	858	2.193	22.442	2
Galicia	21.380	15.933	1.172		38.485	21.295	14.725	1.006		37.026	1
Madrid	58.962	28.897	1.178		89.037	55.729	23.790	911		80.430	2
Murcia	35.518	15.171	820		51.509	33.521	12.965	523		47.009	4
Navarra	20.369	3.488	114		23.971	20.147	3.116	98		23.361	0
Pais Vasco	71.740	6.760	337		78.837	70.913	6.041	265		77.219	1
La Rioja	7.003	1.654	60		8.717	6.851	1.358	46		8.255	2
Ceuta	293	677	47		1.017	290	646	41		977	0
Melilla	252	525	84		861	234	508	66		808	2
TOTAL	584.240	331.746	22.275	30.912	969.173	557.035	288.888	17.766	20.409	884.098	2

Notas informativas:

Solicitudes y altas del mes de junio.

El dato de solicitudes indica el número de expedientes de prestaciones recibidas.

El dato de altas indica el número de expedientes reconocidos, tanto inicialmente como por reanudación de las prestaciones, sin incluir las altas tras las prórrogas del subsidio y en el caso de RAI, indica el dato de participantes en el programa.

El plazo de reconocimiento indica el número de días que median entre la fecha de solicitud y la fecha de resolución.

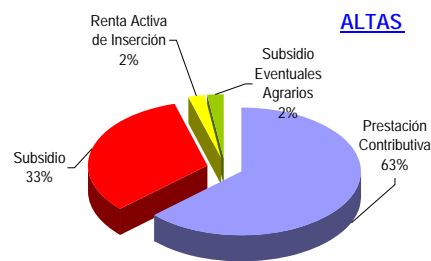
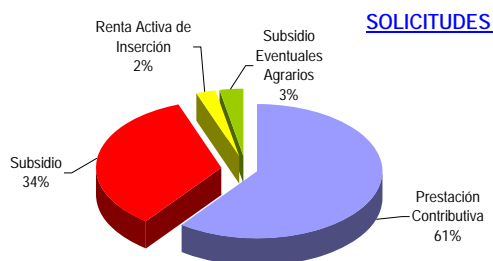

JUNIO 2010

BENEFICIARIOS DE PRESTACIONES POR DESEMPLEO

Provincias	Beneficiarios				Total
	Prestación Contributiva	Subsidio	Renta Activa de Inserción	Subsidio Eventuales Agrarios (1)	
Álava	7.200	4.777	136		12.113
Albacete	11.263	13.667	1.558		26.488
Alicante	58.964	61.638	9.236		129.838
Almería	25.833	30.718	2.802	4.487	63.840
Ávila	4.382	4.555	347		9.284
Badajoz	16.069	28.953	4.925	12.834	62.781
Illes Balears	28.254	24.632	1.362		54.248
Barcelona	195.488	130.246	5.601		331.335
Burgos	9.408	6.573	507		16.488
Cáceres	10.095	13.571	1.375	7.743	32.784
Cádiz	32.644	50.718	11.890	10.428	105.680
Castellón	27.667	19.586	561		47.814
Ciudad Real	13.279	17.519	1.287		32.085
Córdoba	20.245	31.998	3.809	24.128	80.180
A Coruña	28.212	24.895	2.779		55.886
Cuenca	5.190	5.714	394		11.298
Girona	22.843	18.566	553		41.962
Granada	24.400	37.535	3.734	16.158	81.827
Guadalajara	8.398	6.288	178		14.864
Guipuzcoa	15.995	9.583	544		26.122
Huelva	18.623	21.647	2.165	9.745	52.180
Huesca	5.583	3.409	177		9.169
Jaén	16.029	25.926	2.942	19.860	64.757
León	12.021	9.999	922		22.942
Lleida	11.954	8.761	360		21.075
La Rioja	9.264	5.959	395		15.618
Lugo	6.988	6.372	666		14.026
Madrid	203.046	113.451	5.877		322.374
Málaga	48.685	59.794	7.632	11.734	127.845
Murcia	47.949	40.090	4.057		92.096
Navarra	17.140	12.218	550		29.908
Ourense	7.114	8.209	973		16.296
Asturias	25.793	24.923	1.828		52.544
Palencia	3.609	3.055	383		7.047
Las Palmas	40.896	53.502	8.096		102.494
Pontevedra	29.195	25.416	2.683		57.294
Salamanca	8.098	7.914	1.086		17.098
S.C.Tenerife	39.467	45.186	4.772		89.425
Cantabria	14.572	11.060	1.063		26.695
Segovia	3.670	2.334	113		6.117
Sevilla	53.760	77.243	9.816	36.128	176.947
Soria	1.871	1.413	77		3.361
Tarragona	25.735	21.997	1.095		48.827
Teruel	3.371	2.692	90		6.153
Toledo	23.574	21.616	1.294		46.484
Valencia	96.243	71.460	5.857		173.560
Valladolid	14.023	9.300	1.249		24.572
Vizcaya	27.057	15.281	829		43.167
Zamora	4.125	3.893	413		8.431
Zaragoza	29.380	19.518	1.327		50.225
Ceuta	1.137	4.415	355		5.907
Melilla	1.207	3.188	492		4.887
TOTAL	1.417.008	1.282.973	123.212	153.245	2.976.438

Beneficiarios del mes de junio.

(1) Datos provisionales

BENEFICIARIOS DE PRESTACIONES POR DESEMPLEO

Comunidades Autónomas	Beneficiarios				Total
	Prestación Contributiva	Subsidio	Renta Activa de Inserción	Subsidio Eventuales Agrarios	
Andalucía	240.219	335.579	44.790	132.668	753.256
Aragón	38.334	25.619	1.594		65.547
Asturias	25.793	24.923	1.828		52.544
Illes Balears	28.254	24.632	1.362		54.248
Canarias	80.363	98.688	12.868		191.919
Cantabria	14.572	11.060	1.063		26.695
Castilla-La Mancha	61.704	64.804	4.711		131.219
Castilla-León	61.207	49.036	5.097		115.340
Cataluña	256.020	179.570	7.609		443.199
C. Valenciana	182.874	152.684	15.654		351.212
Extremadura	26.164	42.524	6.300	20.577	95.565
Galicia	71.509	64.892	7.101		143.502
Madrid	203.046	113.451	5.877		322.374
Murcia	47.949	40.090	4.057		92.096
Navarra	17.140	12.218	550		29.908
País Vasco	50.252	29.641	1.509		81.402
La Rioja	9.264	5.959	395		15.618
Ceuta	1.137	4.415	355		5.907
Melilla	1.207	3.188	492		4.887
TOTAL	1.417.008	1.282.973	123.212	153.245	2.976.438

Beneficiarios del mes de junio.
(1) Datos provisionales

DISTRIBUCION DE BENEFICIARIOS

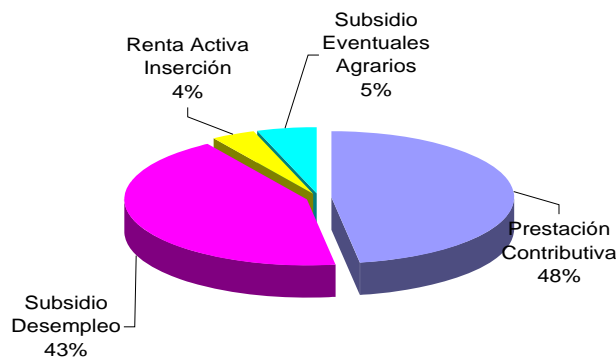

GASTOS DE PRESTACIONES POR DESEMPLEO POR PROVINCIAS

PROVINCIAS	Gastos de Prestaciones (miles de euros)					Cuantía media prestación contributiva percibida por beneficiario (euros/mes)
	Total	Prestacion Contributiva	Subsidio Desempleo	Renta Activa Insercion	Subsidio Eventuales Agrarios	
Álava	14.895	12.319	2.515	61		916,1
Albacete	20.885	13.747	6.466	672		806,2
Alicante	104.991	70.207	30.768	4.016		777,6
Almería	45.556	28.160	14.203	1.236	1.957	791,2
Ávila	7.442	5.075	2.214	153		751,4
Badajoz	38.618	18.274	13.166	2.103	5.075	754,3
Illes Balears	49.724	36.623	12.504	597		848,5
Barcelona	347.159	279.599	65.138	2.422		917,0
Burgos	16.852	13.258	3.374	220		868,0
Cáceres	21.861	11.548	6.479	598	3.236	748,1
Cádiz	74.368	40.361	24.471	5.152	4.384	811,7
Castellon de la Plana	47.347	37.345	9.745	257		854,5
Ciudad Real	24.633	15.879	8.193	561		778,9
Córdoba	51.981	24.781	14.992	1.638	10.570	806,2
A Coruña	50.111	35.883	12.991	1.237		816,3
Cuenca	9.032	6.179	2.686	167		765,9
Girona	39.044	29.572	9.233	239		831,4
Granada	57.262	30.737	17.510	1.610	7.405	838,1
Guadalajara	14.108	11.044	2.983	81		854,5
Gulpiúzcoa	32.519	27.108	5.178	233		955,4
Huelva	35.367	21.025	9.838	941	3.563	822,5
Huesca	9.138	7.555	1.505	78		825,7
Jaén	41.783	19.999	11.817	1.272	8.695	801,8
León	21.432	15.714	5.323	395		839,0
Lleida	19.168	14.686	4.323	159		792,6
La Rioja	15.380	12.220	2.984	176		852,3
Lugo	12.085	8.511	3.276	298		767,2
Madrid	326.940	268.005	56.336	2.599		855,6
Málaga	96.406	59.114	28.510	3.317	5.465	803,6
Murcia	82.962	61.073	20.096	1.793		793,3
Navarra	32.415	26.010	6.161	244		925,0
Ourense	13.716	8.957	4.330	429		770,0
Asturias	48.194	34.483	12.909	802		855,8
Palencia	6.306	4.580	1.562	164		805,3
Las Palmas	75.791	47.017	25.263	3.511		780,6
Pontevedra	50.925	36.773	12.989	1.163		805,3
Salamanca	14.129	9.699	3.959	471		776,6
Sta.Cruz Tenerife	67.120	43.466	21.564	2.090		738,9
Cantabria	25.782	19.710	5.621	451		837,1
Segovia	5.734	4.508	1.176	50		789,8
Sevilla	122.292	66.804	35.903	4.255	15.330	802,0
Soria	3.145	2.401	708	36		813,5
Tarragona	46.171	34.812	10.878	481		865,0
Teruel	5.552	4.137	1.373	42		825,3
Toledo	39.569	28.704	10.290	575		796,7
Valencia	160.202	121.735	35.891	2.576		818,2
Valladolid	24.057	18.891	4.627	539		830,6
Vizcaya	49.483	40.912	8.203	368		920,3
Zamora	7.001	4.879	1.947	175		778,2
Zaragoza	49.847	39.665	9.589	593		859,6
Ceuta	3.459	1.395	1.907	157		852,9
Melilla	3.137	1.517	1.423	197		819,5
TOTAL NACIONAL	2.583.076	1.836.656	627.090	53.650	65.680	836,3

Fuente: Datos provisionales del Servicio Público de Empleo Estatal

Notas:

Gastos contabilizados en el mes de julio y devengados en el mes de junio.

Los gastos incluyen las cotizaciones a la Seguridad Social

Los gastos de subsidio por desempleo incluyen los de Renta Agraria

Las cuantías medias de prestación contributiva percibidas por beneficiario no incluyen las cotizaciones a la S. Social y corresponden a la cuantía bruta reconocida por mes (30 días de prestación)

La cuantía media de las prestaciones asistenciales (subsidijs, renta agraria y renta activa de inserción), es del 80% del IPREM= 426,00euros (14,20€x 30 días)

CUANTÍA MEDIA PRESTACIÓN CONTRIBUTIVA POR BENEFICIARIO

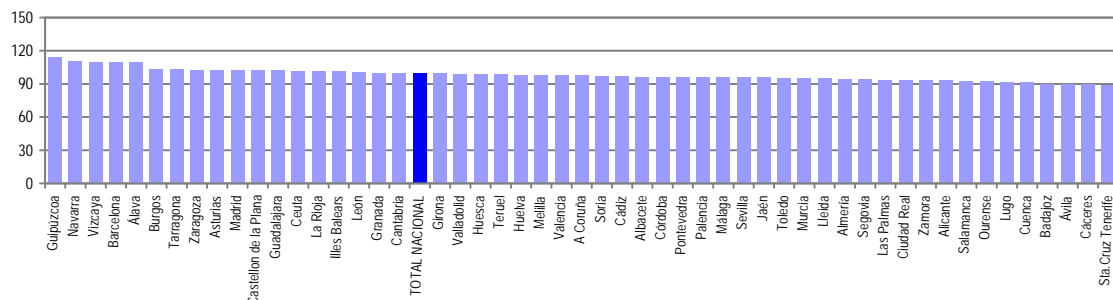

Notas: Valores nacionales = Índice 100

GASTOS DE PRESTACIONES POR DESEMPLEO CC. AA

CC.AA.	Gastos de Prestaciones (miles de euros)					Cuantía media prestación contributiva percibida por beneficiario (euros/mes)
	Total	Prestación Contributiva	Subsidio Desempleo	Renta Activa Inserción	Subsidio Eventuales Agrarios	
Andalucía	525.015	290.981	157.244	19.421	57.369	808,1
Aragón	64.537	51.357	12.467	713		851,7
Asturias	48.194	34.483	12.909	802		855,8
Illes Balears	49.724	36.623	12.504	597		848,5
Canarias	142.911	90.483	46.827	5.601		760,1
Cantabria	25.782	19.710	5.621	451		837,1
Castilla-La Mancha	108.227	75.553	30.618	2.056		817,2
Castilla-León	106.098	79.005	24.890	2.203		799,9
Cataluña	451.542	358.669	89.572	3.301		898,3
C. Valenciana	312.540	229.287	76.404	6.849		810,6
Extremadura	60.479	29.822	19.645	2.701	8.311	751,9
Galicia	126.837	90.124	33.586	3.127		802,4
Madrid	326.940	268.005	56.336	2.599		855,6
Murcia	82.962	61.073	20.096	1.793		793,3
Navarra	32.415	26.010	6.161	244		925,0
Pais Vasco	96.897	80.339	15.896	662		930,9
La Rioja	15.380	12.220	2.984	176		852,3
Ceuta	3.459	1.395	1.907	157		852,9
Melilla	3.137	1.517	1.423	197		819,5
TOTAL NACIONAL	2.583.076	1.836.656	627.090	53.650	65.680	836,3

Fuente: Datos provisionales del Servicio Público de Empleo Estatal

Notas:

Gastos contabilizados en el mes de julio y devengados en el mes de junio.

Los gastos incluyen las cotizaciones a la Seguridad Social

Los gastos de subsidio por desempleo incluyen los de Renta Agraria

Las cuantías medias de prestación contributiva percibidas por beneficiario no incluyen las cotizaciones a la S. Social y corresponden a la cuantía bruta reconocida por mes (30 días de prestación).

La cuantía media de las prestaciones asistenciales (subsídios, renta agraria y renta activa de inserción), es del 80% del IPREM= 426,00euros (14,20€ x 30 días)

TOTAL NACIONAL DE GASTOS DE PRESTACIONES DE DESEMPLEO

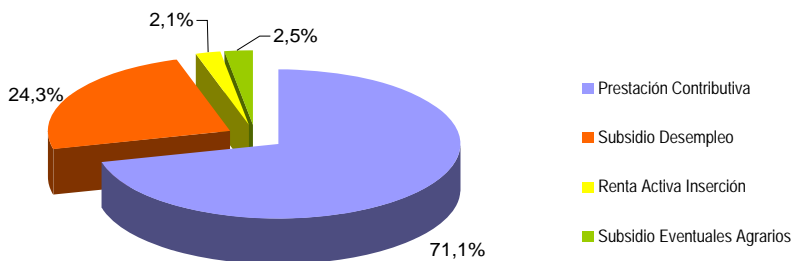

CUANTÍA MEDIA PRESTACIÓN CONTRIBUTIVA POR BENEFICIARIO

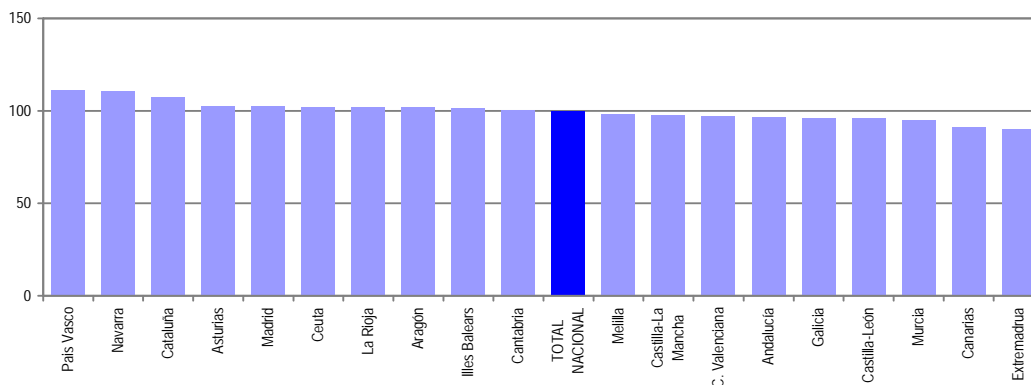

Notas: Valores nacionales = Índice 100

JUNIO 2010

SÍNTESIS DE DATOS NACIONALES DE BENEFICIARIOS DE PRESTACIONES POR DESEMPLEO EXTRANJEROS

	2008	2009	INCREMENTO 2009 S/ 2008 (%)	2010	INCREMENTO 2010 S/ 2009 (%)
Nº DE BENEFICIARIOS	178.230	355.137	99,3	441.689	24,4
Prestación Contributiva	144.172	236.462	64,0	183.065	-22,6
Subsidio	28.802	110.491	283,6	244.842	121,6
Renta Activa de Inserción	3.078	6.002	95,0	11.288	88,1
Subsidio Eventuales Agrarios	2.178	2.182	0,2	2.494	14,3
ENTORNO COMUNITARIO	48.003	100.195	108,7	127.113	26,9
ENTORNO NO COMUNITARIO	130.227	254.942	95,8	314.576	23,4
% SOBRE TOTAL BENEFICIARIOS	10,56	13,66	29,3	14,84	8,7
Prestación Contributiva	14,48	14,84	2,5	12,92	-13,0
Subsidio	6,27	14,67	133,7	19,08	30,1
Renta Activa de Inserción	4,58	6,31	37,8	9,16	45,2
Subsidio Eventuales Agrarios	1,32	1,38	4,3	1,63	18,3
% BENEFICIARIOS s/DEMANDANTES DE EMPLEO EXTRANJEROS	68,87	73,22	6,3	75,64	3,3
GASTO (Miles de Euros) (1)	153.309	292.260	90,6	298.472	2,1
Prestación Contributiva	137.466	238.657	73,6	187.814	-21,3
Subsidio	13.735	50.283	266,1	105.073	109,0
Renta Activa de Inserción	1.185	2.367	99,7	4.489	89,6
Subsidio Eventuales Agrarios	923	953	3,3	1.096	15,0
% S/GASTO TOTAL PRESTACIONES	9,8	11,5	17,3	11,6	0,9

(1) Datos estimados.

Fuente: Datos provisionales del Servicio Público de Empleo Estatal correspondientes al mes de junio de cada año.

Notas:

En el entorno comunitario se incluyen los países de la UE, inclusive los de régimen transitorio, los del Espacio Económico Europeo (Liechtenstein, Islandia y Noruega) y la Confederación Suiza.

SÍNTESIS DE DATOS NACIONALES DE BENEFICIARIOS DE PRESTACIONES POR DESEMPLEO EXTRANJEROS

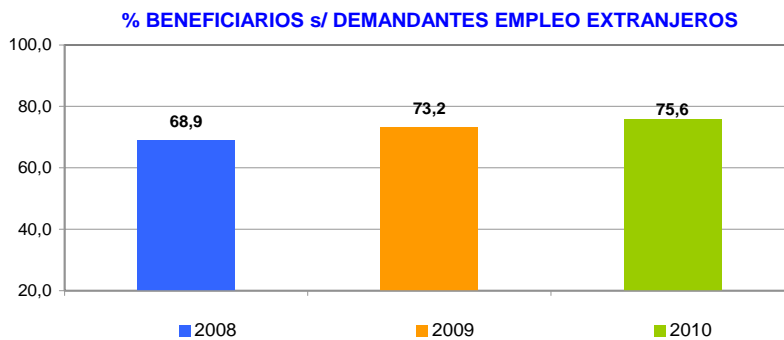
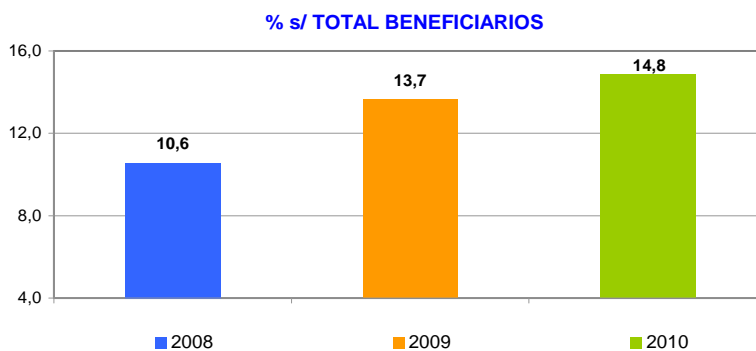
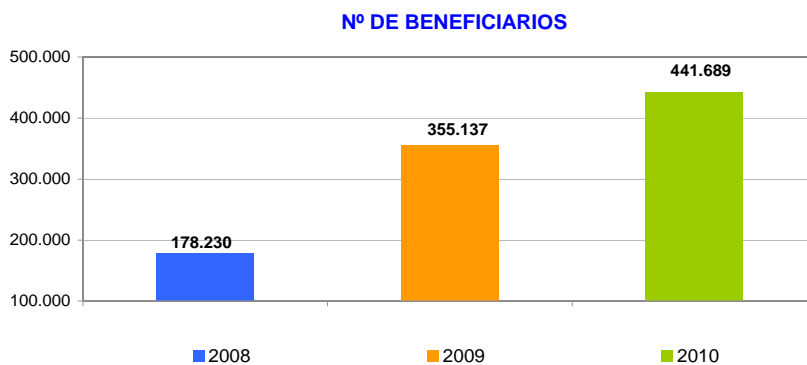

SÍNTESIS DE DATOS NACIONALES DE BENEFICIARIOS DE PRESTACIONES POR DESEMPLEO EXTRANJEROS

EVOLUCIÓN DEL GASTO DE BENEFICIARIOS EXTRANJEROS

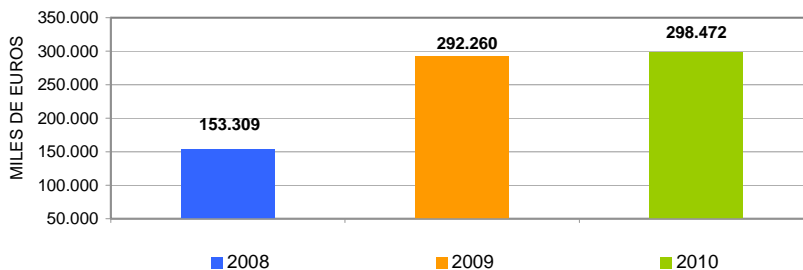

DISTRIBUCIÓN DEL GASTO DE BENEFICIARIOS EXTRANJEROS POR TIPO DE PRESTACIÓN (%)

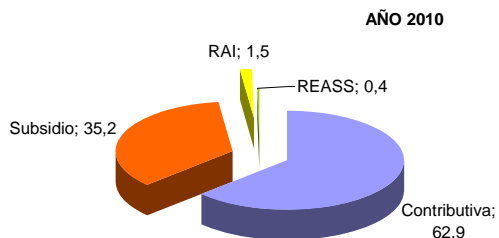
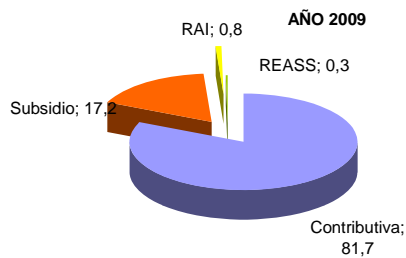
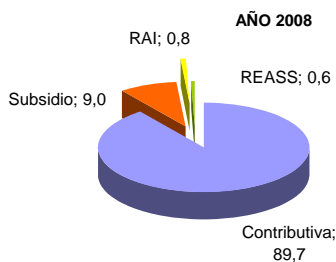

EVOLUCIÓN % GASTO BENEFICIARIOS EXTRANJEROS s/GASTO TOTAL EN PRESTACIONES

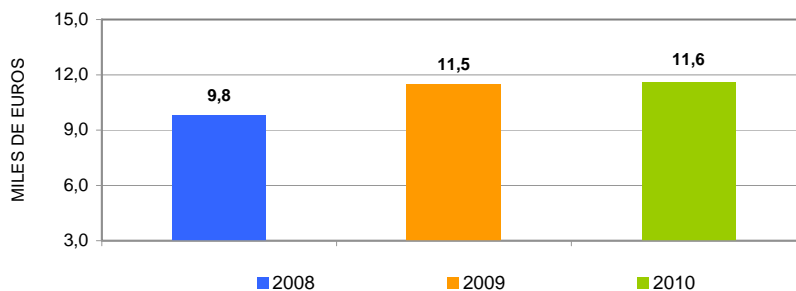

DISTRIBUCIÓN DE LOS BENEFICIARIOS EXTRANJEROS POR PROVINCIAS

	Beneficiarios extranjeros			%
	Total	Países comunitarios	Países no comunitarios	
Álava	2.081	374	1.707	0,47
Albacete	3.400	1.114	2.286	0,77
Alicante	22.476	6.293	16.183	5,09
Almería	18.514	6.217	12.297	4,19
Ávila	1.600	498	1.102	0,36
Badajoz	1.423	743	680	0,32
Illes Balears	12.781	3.541	9.240	2,89
Barcelona	68.246	9.886	58.360	15,45
Burgos	2.856	1.411	1.445	0,65
Cáceres	1.638	298	1.340	0,37
Cádiz	2.978	995	1.983	0,67
Castellón de la Plana	12.808	6.825	5.983	2,90
Ciudad Real	4.322	2.271	2.051	0,98
Córdoba	1.948	747	1.201	0,44
A Coruña	2.505	805	1.700	0,57
Cuenca	2.689	1.524	1.165	0,61
Girona	12.285	2.246	10.039	2,78
Granada	5.754	1.950	3.804	1,30
Guadalajara	3.556	1.602	1.954	0,81
Guipúzcoa	2.816	838	1.978	0,64
Huelva	7.485	5.044	2.441	1,70
Huesca	2.232	849	1.383	0,51
Jaén	2.521	429	2.092	0,57
León	1.971	810	1.161	0,45
Lleida	7.046	2.147	4.899	1,60
La Rioja	4.118	1.313	2.805	0,93
Lugo	1.059	367	692	0,24
Madrid	71.607	19.504	52.103	16,21
Málaga	14.815	4.611	10.204	3,35
Murcia	22.251	2.372	19.879	5,04
Navarra	6.049	1.524	4.525	1,37
Ourense	1.167	738	429	0,26
Asturias	3.220	1.039	2.181	0,73
Palencia	548	204	344	0,12
Las Palmas	13.675	3.633	10.042	3,10
Pontevedra	3.083	1.189	1.894	0,70
Salamanca	1.320	504	816	0,30
Sta.Cruz Tenerife	10.071	3.752	6.319	2,28
Cantabria	2.910	760	2.150	0,66
Segovia	1.651	972	679	0,37
Sevilla	5.696	1.638	4.058	1,29
Soria	842	291	551	0,19
Tarragona	12.925	3.497	9.428	2,93
Teruel	1.763	740	1.023	0,40
Toledo	8.237	3.385	4.852	1,87
Valencia	26.059	8.311	17.748	5,90
Valladolid	2.570	1.336	1.234	0,58
Vizcaya	3.501	777	2.724	0,79
Zamora	658	432	226	0,15
Zaragoza	12.241	4.739	7.502	2,77
Ceuta	742	12	730	0,17
Melilla	980	16	964	0,22
TOTAL NACIONAL	441.689	127.113	314.576	100,00

DISTRIBUCIÓN DE LOS BENEFICIARIOS EXTRANJEROS POR COMUNIDADES AUTÓNOMAS

	TOTAL					COMUNITARIOS					NO COMUNITARIOS				
	Prestaciones R.D.Leg. 1/94		REASS	RAI	Total	Prestaciones R.D.Leg. 1/94		REASS	RAI	Total	Prestaciones R.D.Leg. 1/94		REASS	RAI	Total
	Contrib.	Subsidio				Contrib.	Subsidio				Contrib.	Subsidio			
Andalucía	23.173	32.542	1.659	2.337	59.711	10.541	10.123	117	850	21.631	12.632	22.419	1.542	1.487	38.080
Aragón	6.381	9.569	0	286	16.236	2.665	3.541		122	6.328	3.716	6.028		164	9.908
Asturias	1.312	1.782	0	126	3.220	496	498		45	1.039	816	1.284		81	2.181
Illes Balears	5.115	7.412	0	254	12.781	1.737	1.701		103	3.541	3.378	5.711		151	9.240
Canarias	9.544	12.982	0	1.220	23.746	3.774	3.214		397	7.385	5.770	9.768		823	16.361
Cantabria	1.113	1.722	0	75	2.910	364	364		32	760	749	1.358		43	2.150
Castilla-La Mancha	7.714	14.096	0	394	22.204	3.552	6.187		157	9.896	4.162	7.909		237	12.308
Castilla-León	5.769	7.818	0	429	14.016	2.898	3.362		198	6.458	2.871	4.456		231	7.558
Cataluña	42.398	56.469	0	1.635	100.502	10.019	7.548		209	17.776	32.379	48.921		1.426	82.726
C. Valenciana	23.946	35.585	0	1.812	61.343	9.287	11.498		644	21.429	14.659	24.087		1.168	39.914
Extremadura	723	1.321	835	182	3.061	347	585	22	87	1.041	376	736	813	95	2.020
Galicia	3.219	4.094	0	501	7.814	1.448	1.427		224	3.099	1.771	2.667		277	4.715
Madrid	33.713	36.833	0	1.061	71.607	10.126	9.064		314	19.504	23.587	27.769		747	52.103
Murcia	10.606	11.172	0	473	22.251	1.096	1.167		109	2.372	9.510	10.005		364	19.879
Navarra	2.382	3.574	0	93	6.049	773	711		40	1.524	1.609	2.863		53	4.525
País Vasco	3.709	4.567	0	122	8.398	1.202	752		35	1.989	2.507	3.815		87	6.409
La Rioja	1.983	2.054	0	81	4.118	782	508		23	1.313	1.201	1.546		58	2.805
Ceuta	93	588	0	61	742	6	5		1	12	87	583		60	730
Melilla	172	662	0	146	980	3	10		3	16	169	652		143	964
TOTAL	183.065	244.842	2.494	11.288	441.689	61.116	62.265	139	3.593	127.113	121.949	182.577	2.355	7.695	314.576

BENEFICIARIOS EXTRANJEROS COMUNITARIOS (%)

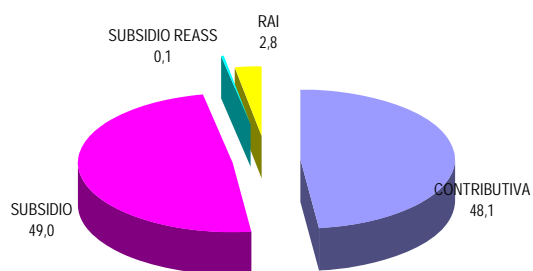

BENEFICIARIOS EXTRANJEROS NO COMUNITARIOS (%)

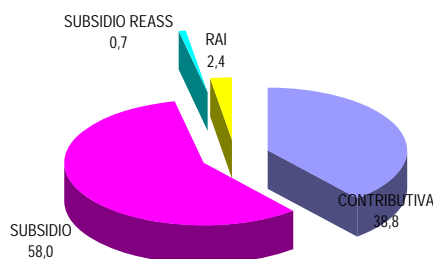

JUNIO 2010

RELACIÓN DE LOS 60 PAÍSES CON MAYOR PROPORCIÓN DE BENEFICIARIOS DE PRESTACIONES POR DESEMPLEO EXTRANJEROS DEL TOTAL DE PAÍSES

	Beneficiarios extranjeros	% s/Total de beneficiarios extranjeros
MARRUECOS	105.539	23,89
RUMANIA	62.203	14,08
ECUADOR	52.485	11,88
COLOMBIA	28.733	6,51
BULGARIA	12.918	2,93
PERÚ	12.360	2,80
ITALIA	11.827	2,68
PORTUGAL	11.406	2,58
BOLIVIA	10.408	2,36
ARGENTINA	9.343	2,12
UCRANIA	8.866	2,01
ARGELIA	7.681	1,74
DOMINICANA, REPÚBLICA	7.065	1,60
POLONIA	6.815	1,54
SENEGAL	5.816	1,32
PAKISTÁN	5.783	1,31
CUBA	5.045	1,14
REINO UNIDO	4.554	1,03
BRASIL	4.415	1,00
ALEMANIA	4.358	0,99
FRANCIA	4.323	0,98
NIGERIA	4.215	0,95
URUGUAY	3.653	0,83
VENEZUELA	3.595	0,81
RUSIA, FEDERACION DE	3.257	0,74
MALÍ	3.012	0,68
CHILE	3.000	0,68
GAMBIA	2.697	0,61
GHANA	2.530	0,57
LITUANIA	2.318	0,53
CHINA	2.199	0,50
MAURITANIA	2.086	0,47
PARAGUAY	1.894	0,43
MOLDAVIA, REPÚBLICA DE	1.572	0,36
GUINEA	1.513	0,34
INDIA	1.377	0,31
HOLANDA - PAISES BAJOS	1.170	0,27
FILIPINAS	1.122	0,25
ARMENIA	1.037	0,24
BÉLGICA	1.003	0,23
GUINEA ECUATORIAL	814	0,18
GUINEA BISSAU	811	0,18
HONDURAS	767	0,17
MÉJICO	711	0,16
GEORGIA	656	0,15
BANGLADESH	632	0,14
CHECA, REPÚBLICA	628	0,14
CAMERÚN	608	0,14
ESLOVAQUIA	572	0,13
SUECIA	550	0,13
ESTADOS UNIDOS	439	0,10
HUNGRÍA	423	0,10
IRLANDA	331	0,08
COSTA DE MARFIL	318	0,07
CONGO	315	0,07
AUSTRIA	300	0,07
BENIN	276	0,06
ANGOLA	271	0,06
SIERRA LEONA	262	0,06
BIELORUSIA - BELARUS	261	0,06
RESTO	6.551	1,48
TOTAL	441.689	100,00

JUNIO 2010

EVOLUCIÓN MENSUAL DEL GASTO DE PRESTACIONES

Datos provisionales.

Gastos contabilizados en el mes de julio y devengados en el mes de junio, incluyen las cotizaciones a la Seguridad Social

MESES	AÑO 2009			AÑO 2010		
	GASTO DE PRESTACIONES (Miles de euros)	% DE VARIACIÓN		GASTO DE PRESTACIONES (Miles de euros)	% DE VARIACIÓN	
		MENSUAL	ANUAL		MENSUAL	ANUAL
ENERO	2.502.694	9,13	62,80	2.923.152	5,45	16,80
FEBRERO	2.610.136	4,29	71,07	2.894.028	-1,00	10,88
MARZO	2.596.197	-0,53	74,11	2.845.099	-1,69	9,59
ABRIL	2.638.391	1,63	72,19	2.757.395	-3,08	4,51
MAYO	2.589.892	-1,84	68,73	2.660.475	-3,51	2,73
JUNIO	2.551.568	-1,48	62,89	2.583.076	-2,91	1,23
JULIO	2.578.708	1,06	53,67			
AGOSTO	2.607.915	1,13	45,48			
SEPTIEMBRE	2.610.888	0,11	37,79			
OCTUBRE	2.663.892	2,03	32,98			
NOVIEMBRE	2.740.136	2,86	24,68			
DICIEMBRE	2.772.136	1,17	20,88			

EVOLUCIÓN MENSUAL DEL GASTO MEDIO POR BENEFICIARIO DE PRESTACIONES

No se incluyen los gastos del subsidio para trabajadores eventuales agrarios (REASS)

MESES	AÑO 2009			AÑO 2010		
	GASTO MEDIO POR BENEFICIARIO	% DE VARIACIÓN		GASTO MEDIO POR BENEFICIARIO	% DE VARIACIÓN	
		MENSUAL	ANUAL		MENSUAL	ANUAL
ENERO	1.068,18	3,37	4,58	948,31	0,79	-11,22
FEBRERO	1.057,20	-1,03	5,32	927,28	-2,22	-12,29
MARZO	1.047,22	-0,94	5,14	915,48	-1,27	-12,58
ABRIL	1.043,25	-0,38	4,07	899,06	-1,79	-13,82
MAYO	1.035,91	-0,70	4,56	899,32	0,03	-13,19
JUNIO	1.017,38	-1,79	3,35	891,68	-0,85	-12,36
JULIO	1.001,70	-1,54	0,14			
AGOSTO	996,13	-0,56	-2,28			
SEPTIEMBRE	1.018,23	2,22	-6,04			
OCTUBRE	993,19	-2,46	-6,60			
NOVIEMBRE	960,23	-3,32	-7,86			
DICIEMBRE	940,88	-2,02	-8,95			

JUNIO 2010

EVOLUCIÓN MENSUAL SOLICITUDES DE PRESTACIONES

MESES	AÑO 2009			AÑO 2010		
	SOLICITUDES DE PRESTACIONES	% DE VARIACIÓN		SOLICITUDES POR PRESTACIONES	% DE VARIACIÓN	
		MENSUAL	ANUAL		MENSUAL	ANUAL
ENERO	677.664	16,38	42,67	1.029.448	3,74	51,91
FEBRERO	642.122	-5,24	62,11	941.074	-8,58	46,56
MARZO	700.555	9,10	82,99	1.008.233	7,14	43,92
ABRIL	674.614	-3,70	51,60	942.528	-6,52	39,71
MAYO	640.324	-5,08	50,17	914.990	-2,92	42,89
JUNIO	718.274	12,17	50,83	969.173	5,92	34,93
JULIO	945.458	31,63	68,02			
AGOSTO	765.610	-19,02	70,67			
SEPTIEMBRE	887.043	15,86	69,27			
OCTUBRE	1.043.480	17,64	62,97			
NOVIEMBRE	1.108.976	6,28	81,83			
DICIEMBRE	992.336	-10,52	70,42			

EVOLUCIÓN MENSUAL DE BENEFICIARIOS DE PRESTACIONES

MESES	AÑO 2009			AÑO 2010		
	BENEFICIARIOS	% DE VARIACIÓN		BENEFICIARIOS	% DE VARIACIÓN	
		MENSUAL	ANUAL		MENSUAL	ANUAL
ENERO	2.435.894	5,07	51,46	3.160.567	4,15	29,75
FEBRERO	2.562.568	5,20	58,03	3.201.028	1,28	24,91
MARZO	2.572.178	0,38	61,36	3.186.685	-0,45	23,89
ABRIL	2.619.094	1,82	61,21	3.145.020	-1,31	20,08
MAYO	2.592.697	-1,01	57,62	3.037.388	-3,42	17,15
JUNIO	2.603.130	0,40	54,27	2.976.438	-2,01	14,34
JULIO	2.666.458	2,43	50,36			
AGOSTO	2.708.204	1,57	46,06			
SEPTIEMBRE	2.658.507	-1,84	43,60			
OCTUBRE	2.773.978	4,34	39,73			
NOVIEMBRE	2.939.911	5,98	33,06			
DICIEMBRE	3.034.712	3,22	30,90			

EVOLUCIÓN MENSUAL DEL PLAZO DE RECONOCIMIENTO DE PRESTACIONES

MESES	AÑO 2009			AÑO 2010		
	PLAZO DE RECONOCIMIENTO	% DE VARIACIÓN		PLAZO DE RECONOCIMIENTO	% DE VARIACIÓN	
		MENSUAL	ANUAL		MENSUAL	ANUAL
ENERO	8	14,29	-38,46	6	50,00	-25,00
FEBRERO	7	-12,50	-22,22	4	-33,33	-42,86
MARZO	5	-28,57	-37,50	3	-25,00	-40,00
ABRIL	6	20,00	-25,00	2	-33,33	-66,67
MAYO	6	0,00	-14,29	2	0,00	-66,67
JUNIO	5	-16,67	-37,50	2	0,00	-60,00
JULIO	6	20,00	-40,00			
AGOSTO	7	16,67	-46,15			
SEPTIEMBRE	7	0,00	-53,33			
OCTUBRE	6	-14,29	-50,00			
NOVIEMBRE	5	-16,67	-37,50			
DICIEMBRE	4	-20,00	-42,86			