

DATOS DE LOS REGISTROS DEL  
SERVICIO PÚBLICO DE EMPLEO ESTATAL

DEMANDANTES DE  
EMPLEO, PARO,  
CONTRATOS Y  
PRESTACIONES POR  
DESEMPLEO



A G O S T O  
2 0 1 0



GOBIERNO  
DE ESPAÑA

MINISTERIO  
DE TRABAJO  
E INMIGRACIÓN

SERVICIO PÚBLICO  
DE EMPLEO ESTATAL



## CONTENIDO

	Pág.
PARO REGISTRADO	5
CONTRATOS	11
ANEXO 1 Demandantes de Empleo y Paro Registrado	17
ANEXO 2 Contratos Registrados	43
PRESTACIONES	59

## PARO REGISTRADO

El número de desempleados registrados en las Oficinas de los Servicios Públicos de Empleo, al finalizar el mes de agosto, se ha incrementado en 61.083 personas en relación con el mes anterior. En valores relativos, el aumento del paro es de un 1,56%. De esta forma el paro registrado se ha situado en 3.969.661.

En agosto de 2009 el desempleo se incrementó en 84.985 parados respecto al mes anterior. Por otra parte, en comparación con agosto de 2009, el paro se ha incrementado interanualmente en 340.581 personas (9,38%).

En términos desestacionalizados, el desempleo se ha situado en 4.092.856, lo que supone 12.069 parados más que el valor desestacionalizado del paro registrado en julio. Para realizar la estimación se han utilizado los mismos coeficientes que en la publicación técnica «Síntesis de Indicadores Económicos» del Ministerio de Economía y Hacienda.

### EVOLUCIÓN DEL PARO REGISTRADO

2006 - 2010

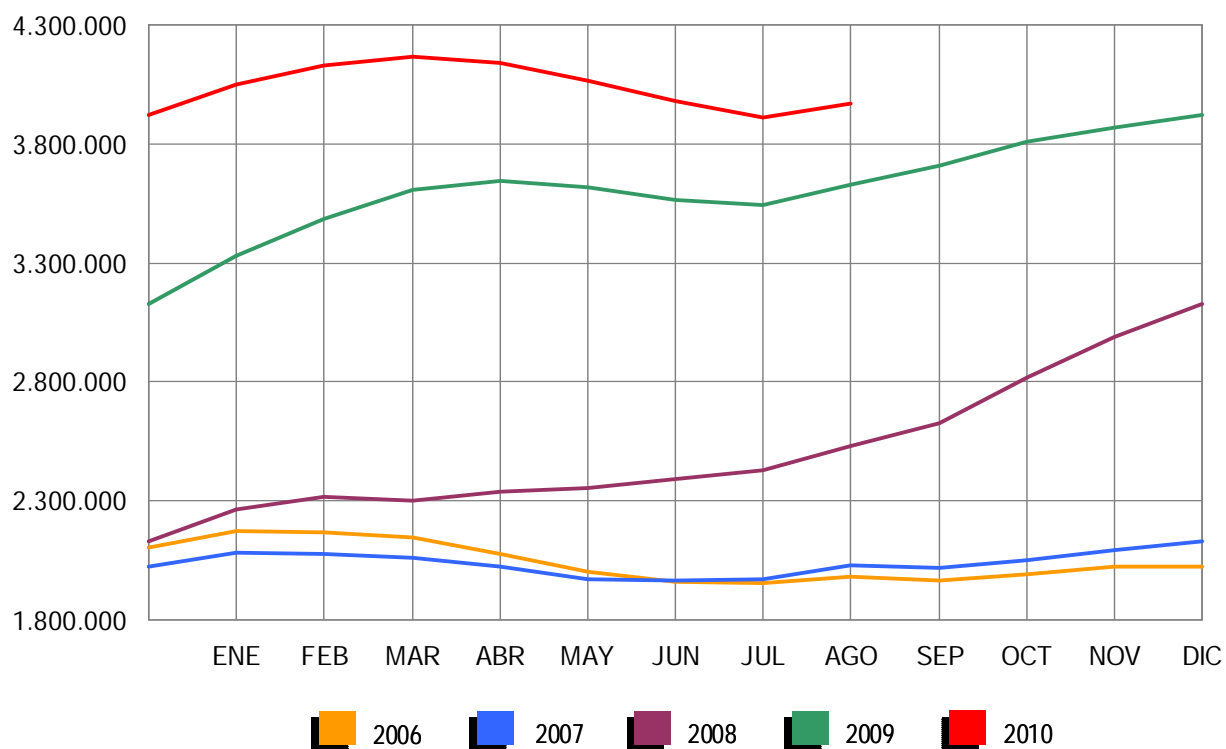

Por sectores económicos, el paro registrado presenta las siguientes variaciones respecto a julio: En Agricultura se reduce en 1.328 (-1,09%); en Industria sube en 9.190 (1,92%); en Construcción se incrementa en 13.606 (1,88%); en Servicios aumenta en 38.093 (1,70%). Por último, el colectivo Sin Empleo Anterior sube en 1.522 personas (0,45%).

### PARO REGISTRADO POR SECTORES

#### COMPARACIÓN CON EL MES ANTERIOR

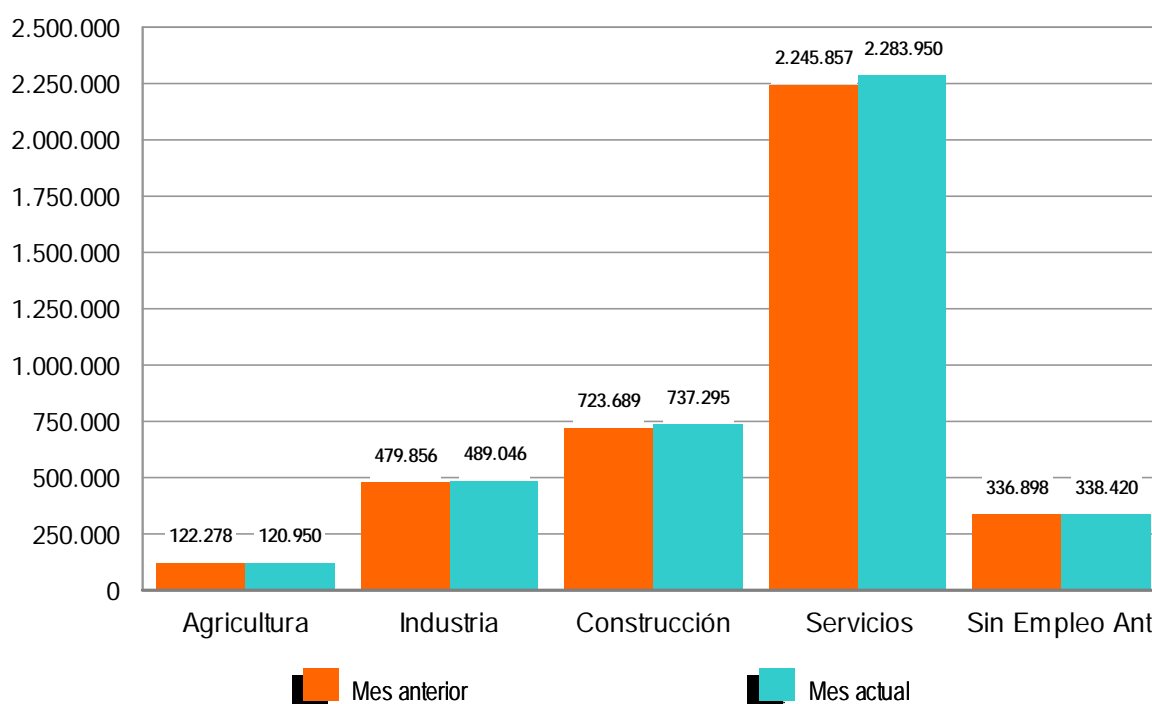

El desempleo masculino se sitúa en 1.970.343 al subir 35.065 (1,81%) y el femenino en 1.999.318, al incrementarse en 26.018 desempleados (1,32%) en relación al mes de julio. Si lo comparamos con agosto de 2009, el paro masculino sube en 152.938 (8,42%) personas y el femenino se incrementa en 187.643 (10,36%).

Por su parte, el desempleo de los jóvenes menores de 25 años se incrementa en agosto en 2.349 personas (0,56%) respecto al mes anterior y el paro de 25 y más años sube en 58.734 (1,68%).

El paro registrado baja en Canarias (-1.867), La Rioja (-545) y Navarra (-75). Sube, en cambio, en las 14 Comunidades Autónomas restantes, encabezadas por Cataluña (16.703) y Andalucía (13.325).

En cuanto a las provincias, el desempleo registrado descende en 14, entre las que destacan: Las Palmas (-1.178), Tenerife (-689) y La Rioja (-545). Por el contrario, sube en 38, encabezadas por Barcelona (12.692) y Madrid (5.889).

## PARO REGISTRADO POR SEXO Y EDAD

AGOSTO 2010

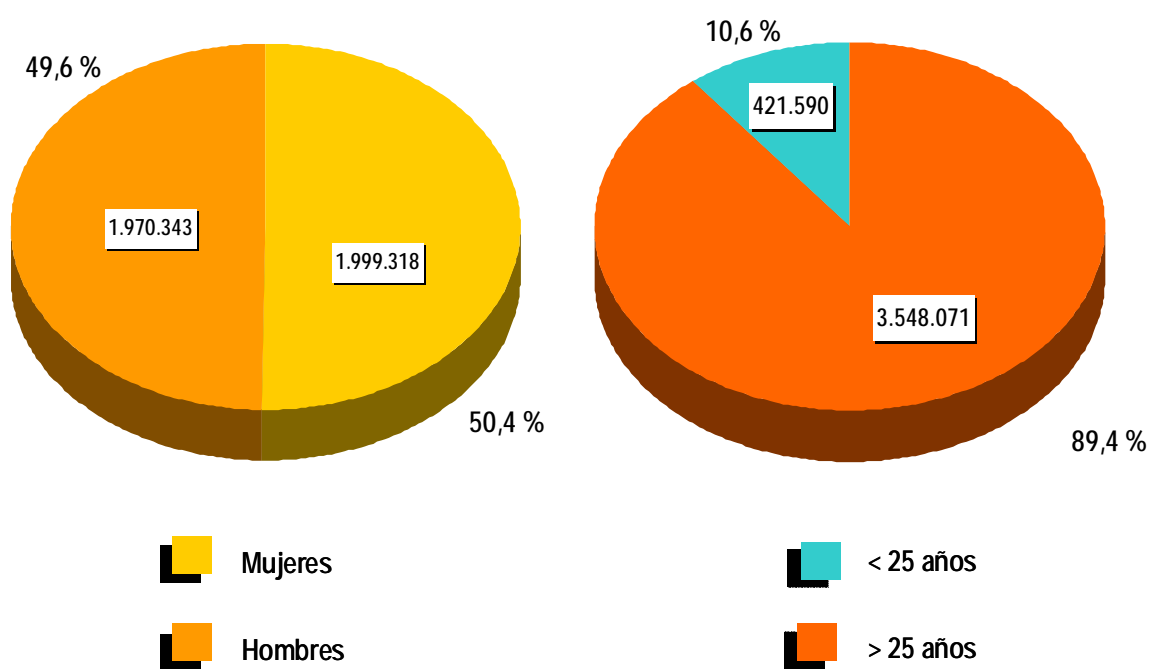

## CONTRATOS

### NOTA PREVIA

#### Nueva metodología en la estadística de contratos

Desde enero de 2007 se inicia una nueva clasificación de los contratos indefinidos. Los contratos indefinidos ordinarios no acogidos a fomento de la contratación indefinida incluyen, desde enero de 2007, tanto los bonificados como los no bonificados.

(\*) Ley 12/2001, de medidas urgentes de reforma del mercado de trabajo para el incremento del empleo y la mejora de su calidad.



El número de contratos registrados durante el mes de agosto ha sido de 1.010.216. Supone un aumento de 65.393 (6,92%) sobre el mismo mes del año 2009. Por su parte, la contratación acumulada en los primeros ocho meses de 2010 ha alcanzado la cifra de 9.233.483, lo que supone 265.942 contratos más (2,97%) que en igual periodo del año anterior.

En agosto de 2010 se han registrado 66.846 contratos de trabajo de carácter indefinido. Representan el 6,62% de todos los contratos. Supone una reducción de 1.889 (-2,75%) sobre igual mes del año anterior. En magnitudes acumuladas, se han realizado 786.400 contratos hasta agosto de 2010. Representa una disminución de 77.896 (-9,01%) sobre el mismo periodo del año 2009.

### EVOLUCIÓN MENSUAL DE LOS CONTRATOS REGISTRADOS

2009 - 2010

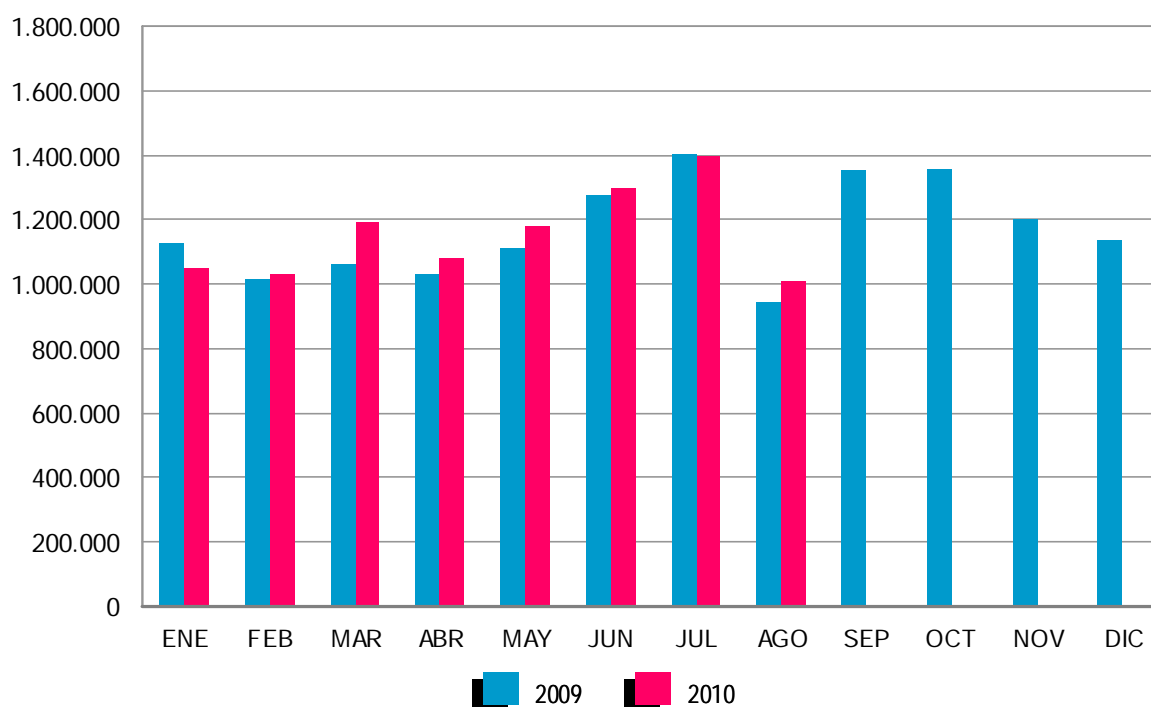

Los contratos indefinidos del mes de agosto se dividen, en cuanto a la duración de su jornada, en 44.063 a tiempo completo y 22.783 a tiempo parcial. Los primeros han tenido una bajada, respecto a agosto de 2009, de 1.840 (-4,01%) y los segundos se han reducido en 49 (-0,21%).

### EVOLUCIÓN MENSUAL DE LOS CONTRATOS INDEFINIDOS A TIEMPO COMPLETO

2009 - 2010

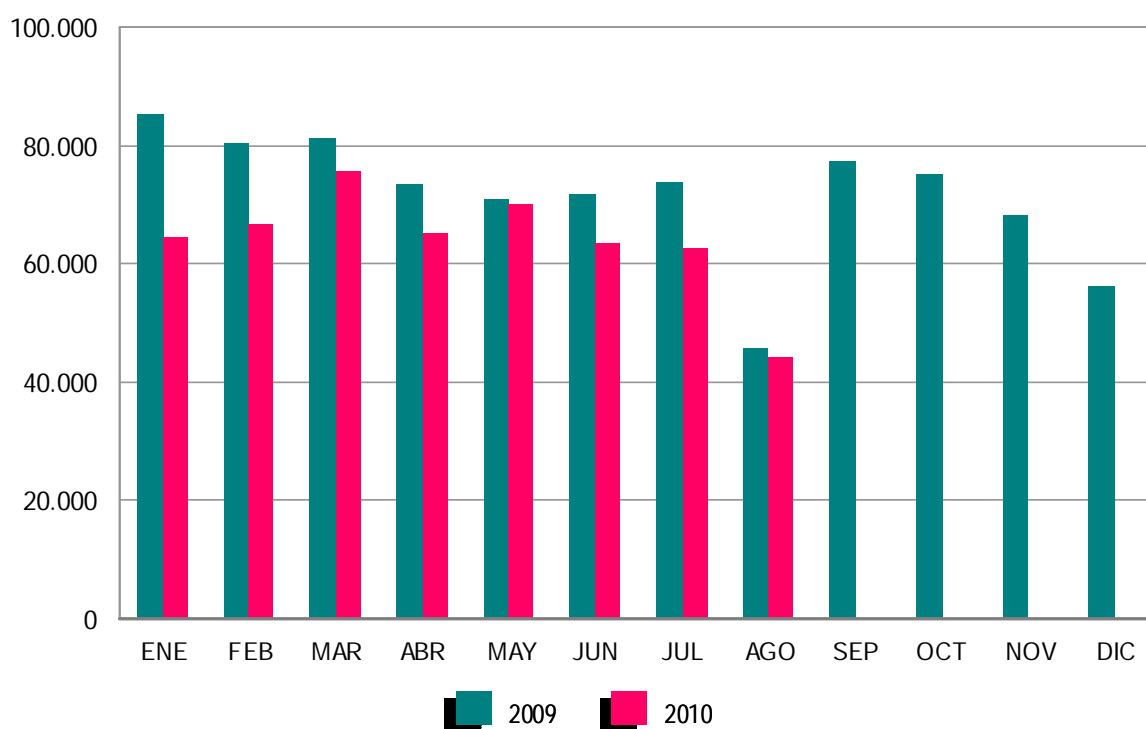

En términos acumulados, los contratos indefinidos a tiempo completo alcanzan en los ocho primeros meses de este ejercicio un total de 512.053: el 12,13% menos que en igual periodo del año 2009. Los contratos indefinidos a tiempo parcial, que suponen un total de 274.347, registran un descenso del 2,57% en relación a igual periodo del año anterior.

El resto de contratos, hasta completar el total de 1.010.216 del mes de agosto de 2010, son 5.212 de carácter formativo y 938.158 otro tipo de contratos temporales. Dentro de este último grupo destacan: Obra o Servicio -de jornada a tiempo completo-, con 293.934. (29,10%), seguido de Eventuales por Circunstancia de la Producción -con jornada a tiempo completo-, 275.886 (27,31%). Los contratos temporales con jornada a tiempo parcial ascienden a 265.587 (26,29%).

### EVOLUCIÓN MENSUAL DE LOS CONTRATOS INDEFINIDOS A TIEMPO PARCIAL

2009 - 2010

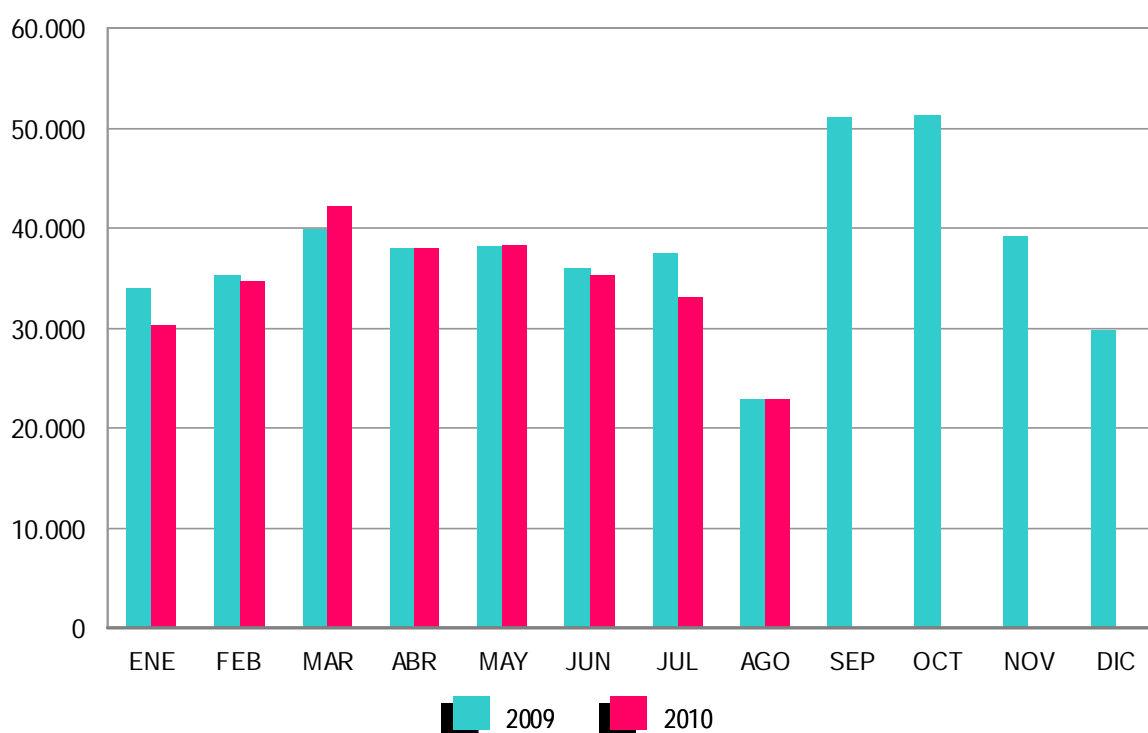

## ANEXO 1

DEMANDANTES DE  
EMPLEO Y PARO  
REGISTRADO

AGOSTO 2010

**DEMANDANTES DE EMPLEO SEGÚN COLECTIVO POR SEXO, EDAD Y SECTOR DE ACTIVIDAD ECONÓMICA**

	TOTAL	OCUPADOS	CON DISP.LIMIT./ DDAN EMP.ESPEC. *	DENOS		
				TOTAL	OTROS NO OCUPADOS/TEASS	PARADOS REGISTRADOS
TOTAL	5.450.086	993.637	215.475	4.240.974	271.313	3.969.661
SEXO:						
HOMBRES	2.640.573	454.344	125.375	2.060.854	90.511	1.970.343
MUJERES	2.809.513	539.293	90.100	2.180.120	180.802	1.999.318
MENORES DE 25 AÑOS:						
HOMBRES	316.300	37.625	12.119	266.556	32.747	233.809
MUJERES	268.904	32.473	8.815	227.616	39.835	187.781
TOTAL	585.204	70.098	20.934	494.172	72.582	421.590
MAYORES DE 25 AÑOS:						
HOMBRES	2.324.273	416.719	113.256	1.794.298	57.764	1.736.534
MUJERES	2.540.609	506.820	81.285	1.952.504	140.967	1.811.537
TOTAL	4.864.882	923.539	194.541	3.746.802	198.731	3.548.071
SECTOR:						
AGRICULTURA	426.164	165.397	12.051	248.716	127.766	120.950
INDUSTRIA	690.720	167.353	27.879	495.488	6.442	489.046
CONSTRUCCIÓN	871.611	79.280	33.277	759.054	21.759	737.295
SERVICIOS	3.014.752	554.460	114.044	2.346.248	62.298	2.283.950
SIN EMPLEO ANTERIOR	446.839	27.147	28.224	391.468	53.048	338.420

**DEMANDANTES DE EMPLEO SEGÚN COLECTIVO POR COMUNIDADES AUTÓNOMAS**

COMUNIDADES AUTÓNOMAS	TOTAL	OCUPADOS	CON DISP.LIMIT./ DDAN EMP.ESPEC. *	DENOS		
				TOTAL	OTROS NO OCUPADOS/TEASS	PARADOS REGISTRADOS
ANDALUCÍA	1.403.882	285.961	45.194	1.072.727	195.717	877.010
ARAGÓN	125.264	29.185	4.156	91.923	3.020	88.903
ASTURIAS	102.846	22.445	5.355	75.046	2.090	72.956
ILLES BALEARS	94.926	17.387	3.814	73.725	718	73.007
CANARIAS	304.995	33.563	7.788	263.644	2.850	260.794
CANTABRIA	51.852	10.096	2.743	39.013	804	38.209
CASTILLA LA MANCHA	239.892	34.299	8.958	196.635	3.348	193.287
CASTILLA Y LEÓN	231.646	38.978	8.876	183.792	3.675	180.117
CATALUÑA	754.740	154.414	36.937	563.389	7.495	555.894
COM. VALENCIANA	646.739	112.940	27.063	506.736	10.004	496.732
EXTREMADURA	173.054	31.647	5.400	136.007	22.141	113.866
GALICIA	278.078	39.167	21.617	217.294	5.762	211.532
MADRID	587.407	91.496	19.250	476.661	8.052	468.609
MURCIA	174.951	39.056	6.611	129.284	1.749	127.535
NAVARRA	57.182	13.580	2.150	41.452	586	40.866
PAÍS VASCO	169.000	30.731	7.080	131.189	1.896	129.293
LA RIOJA	28.619	6.144	843	21.632	692	20.940
CEUTA	12.390	1.344	708	10.338	352	9.986
MELILLA	12.623	1.204	932	10.487	362	10.125
<b>TOTAL</b>	<b>5.450.086</b>	<b>993.637</b>	<b>215.475</b>	<b>4.240.974</b>	<b>271.313</b>	<b>3.969.661</b>

(\*) Son aquellos demandantes, sin empleo, que indican en su solicitud condiciones especiales de trabajo (ej: sólo a domicilio, teletrabajo, en el extranjero, etc)

AGOSTO 2010

## DEMANDANTES DE EMPLEO NO OCUPADOS (DENOS) POR SEXO, EDAD Y SECTOR DE ACTIVIDAD ECONÓMICA

	TOTAL	VARIACIÓN			
		MENSUAL		ANUAL	
		ABSOLUTA	RELATIVA	ABSOLUTA	RELATIVA
TOTAL	4.240.974	53.377	1,27	329.126	8,41
SEXO:					
HOMBRES	2.060.854	30.994	1,53	151.085	7,91
MUJERES	2.180.120	22.383	1,04	178.041	8,89
MENORES DE 25 AÑOS:					
HOMBRES	266.556	-3.473	-1,29	-4.671	-1,72
MUJERES	227.616	-434	-0,19	9.022	4,13
TOTAL	494.172	-3.907	-0,78	4.351	0,89
MAYORES DE 25 AÑOS:					
HOMBRES	1.794.298	34.467	1,96	155.756	9,51
MUJERES	1.952.504	22.817	1,18	169.019	9,48
TOTAL	3.746.802	57.284	1,55	324.775	9,49
SECTOR:					
AGRICULTURA	248.716	-1.774	-0,71	19.940	8,72
INDUSTRIA	495.488	8.871	1,82	-1.044	-0,21
CONSTRUCCIÓN	759.054	13.132	1,76	28.231	3,86
SERVICIOS	2.346.248	34.955	1,51	202.110	9,43
SIN EMPLEO ANTERIOR	391.468	-1.807	-0,46	79.889	25,64

## DEMANDANTES DE EMPLEO NO OCUPADOS (DENOS) POR COMUNIDADES AUTÓNOMAS

COMUNIDADES AUTÓNOMAS	TOTAL	VARIACIÓN			
		MENSUAL		ANUAL	
		ABSOLUTA	RELATIVA	ABSOLUTA	RELATIVA
ANDALUCÍA	1.072.727	10.004	0,94	64.882	6,44
ARAGÓN	91.923	209	0,23	7.884	9,38
ASTURIAS	75.046	1.205	1,63	4.337	6,13
ILLES BALEARS	73.725	733	1,00	6.224	9,22
CANARIAS	263.644	-2.137	-0,80	14.631	5,88
CANTABRIA	39.013	71	0,18	3.700	10,48
CASTILLA LA MANCHA	196.635	3.967	2,06	23.801	13,77
CASTILLA Y LEÓN	183.792	-316	-0,17	19.585	11,93
CATALUÑA	563.389	16.118	2,95	39.284	7,50
COM. VALENCIANA	506.736	8.854	1,78	46.899	10,20
EXTREMADURA	136.007	2.854	2,14	7.874	6,15
GALICIA	217.294	1.213	0,56	15.958	7,93
MADRID	476.661	5.183	1,10	42.567	9,81
MURCIA	129.284	3.044	2,41	14.757	12,89
NAVARRA	41.452	-183	-0,44	3.452	9,08
PAÍS VASCO	131.189	3.308	2,59	8.627	7,04
LA RIOJA	21.632	-392	-1,78	1.781	8,97
CEUTA	10.338	-127	-1,21	1.214	13,31
MELILLA	10.487	-231	-2,16	1.669	18,93
<b>TOTAL</b>	<b>4.240.974</b>	<b>53.377</b>	<b>1,27</b>	<b>329.126</b>	<b>8,41</b>

AGOSTO 2010

**PARO REGISTRADO POR SEXO, EDAD Y SECTOR DE ACTIVIDAD ECONÓMICA**

	TOTAL	VARIACIÓN			
		MENSUAL		ANUAL	
		ABSOLUTA	RELATIVA	ABSOLUTA	RELATIVA
TOTAL	3.969.661	61.083	1,56	340.581	9,38
SEXO:					
HOMBRES	1.970.343	35.065	1,81	152.938	8,42
MUJERES	1.999.318	26.018	1,32	187.643	10,36
MENORES DE 25 AÑOS:					
HOMBRES	233.809	-313	-0,13	-3.697	-1,56
MUJERES	187.781	2.662	1,44	11.489	6,52
TOTAL	421.590	2.349	0,56	7.792	1,88
MAYORES DE 25 AÑOS:					
HOMBRES	1.736.534	35.378	2,08	156.635	9,91
MUJERES	1.811.537	23.356	1,31	176.154	10,77
TOTAL	3.548.071	58.734	1,68	332.789	10,35
SECTOR:					
AGRICULTURA	120.950	-1.328	-1,09	25.932	27,29
INDUSTRIA	489.046	9.190	1,92	129	0,03
CONSTRUCCIÓN	737.295	13.606	1,88	27.933	3,94
SERVICIOS	2.283.950	38.093	1,70	208.272	10,03
SIN EMPLEO ANTERIOR	338.420	1.522	0,45	78.315	30,11

**PARO REGISTRADO POR COMUNIDADES AUTÓNOMAS**

COMUNIDADES AUTÓNOMAS	TOTAL	VARIACIÓN			
		MENSUAL		ANUAL	
		ABSOLUTA	RELATIVA	ABSOLUTA	RELATIVA
ANDALUCÍA	877.010	13.325	1,54	73.873	9,20
ARAGÓN	88.903	463	0,52	8.173	10,12
ASTURIAS	72.956	1.281	1,79	4.523	6,61
ILLES BALEARS	73.007	892	1,24	6.211	9,30
CANARIAS	260.794	-1.867	-0,71	14.828	6,03
CANTABRIA	38.209	140	0,37	3.770	10,95
CASTILLA LA MANCHA	193.287	4.316	2,28	24.122	14,26
CASTILLA Y LEÓN	180.117	82	0,05	20.274	12,68
CATALUÑA	555.894	16.703	3,10	36.765	7,08
COM. VALENCIANA	496.732	9.634	1,98	46.954	10,44
EXTREMADURA	113.866	2.779	2,50	9.062	8,65
GALICIA	211.532	1.743	0,83	16.291	8,34
MADRID	468.609	5.889	1,27	43.850	10,32
MURCIA	127.535	3.153	2,53	14.886	13,21
NAVARRA	40.866	-75	-0,18	3.475	9,29
PAÍS VASCO	129.293	3.461	2,75	8.975	7,46
LA RIOJA	20.940	-545	-2,54	1.735	9,03
CEUTA	9.986	-104	-1,03	1.147	12,98
MELILLA	10.125	-187	-1,81	1.667	19,71
<b>TOTAL</b>	<b>3.969.661</b>	<b>61.083</b>	<b>1,56</b>	<b>340.581</b>	<b>9,38</b>

AGOSTO 2010

**PARO REGISTRADO. VARIACIÓN MENSUAL SEGÚN SECTOR DE ACTIVIDAD ECONÓMICA \***

AGOSTO	TOTAL	AGRICULTURA	INDUSTRIA	CONSTRUCCIÓN	SERVICIOS	SIN EMPLEO ANTERIOR
1997	-28.112	-3.263	4.206	5.493	-20.770	-13.777
1998	-14.720	-2.522	9.474	7.108	-16.208	-12.571
1999	9	-2.571	11.621	11.997	-6.962	-14.076
2000	-4.297	-2.870	9.693	10.493	-12.801	-8.811
2001	42.775	132	15.394	17.534	15.064	-5.350
2002	22.130	-991	11.646	12.980	8.215	-9.721
2003	20.711	-1.539	9.792	13.713	8.094	-9.349
2004	35.421	-1.061	12.116	16.635	15.289	-7.558
2005	29.693	178	9.965	12.264	9.599	-2.313
2006	28.693	-848	8.235	15.332	10.689	-4.715
2007	57.958	910	10.930	22.088	28.562	-4.532
2008	103.085	1.826	15.881	38.531	46.344	503
2008*	103.085	992	16.328	40.729	46.813	-1.775
2009	84.985	-83	11.471	20.400	47.805	5.392
2010	61.083	-1.328	9.190	13.606	38.093	1.522

(\*) Los datos anteriores a mayo 2005 (fecha de entrada en funcionamiento del SISPE) son reconstruidos.

Desde enero de 1997 hasta enero de 2001, la estimación está basada en datos agregados.

2008\* Los datos se han calculado adaptándolos, mediante estimación, a los sectores de actividad CNAE-09



AGOSTO 2010

## EVOLUCIÓN MENSUAL DEL PARO REGISTRADO

	AÑO 2009			AÑO 2010		
	TOTAL	% DE VARIACIÓN		TOTAL	% DE VARIACIÓN	
		MENSUAL	ANUAL		MENSUAL	ANUAL
ENERO	3.327.801	6,35	47,12	4.048.493	3,18	21,66
FEBRERO	3.481.859	4,63	50,38	4.130.625	2,03	18,63
MARZO	3.605.402	3,55	56,69	4.166.613	0,87	15,57
ABRIL	3.644.880	1,09	55,86	4.142.425	-0,58	13,65
MAYO	3.620.139	-0,68	53,81	4.066.202	-1,84	12,32
JUNIO	3.564.889	-1,53	49,13	3.982.368	-2,06	11,71
JULIO	3.544.095	-0,58	46,03	3.908.578	-1,85	10,28
AGOSTO	3.629.080	2,40	43,44	3.969.661	1,56	9,38
SEPTIEMBRE	3.709.447	2,21	41,29			
OCTUBRE	3.808.353	2,67	35,14			
NOVIEMBRE	3.868.946	1,59	29,43			
DICIEMBRE	3.923.603	1,41	25,40			

## EVOLUCIÓN DEL PARO REGISTRADO (SERIES) \*

AGOSTO	TOTAL	VARIACIONES			
		MENSUAL		ANUAL	
		ABSOLUTA	RELATIVA	ABSOLUTA	RELATIVA
1997	2.491.577	-28.112	-1,12	-186.034	-6,95
1998	2.235.296	-14.720	-0,65	-256.281	-10,29
1999	1.980.966	9	0,00	-254.329	-11,38
2000	1.888.386	-4.297	-0,23	-92.581	-4,67
2001	1.878.513	42.775	2,33	-9.873	-0,52
2002	1.983.982	22.130	1,13	105.469	5,61
2003	2.016.675	20.711	1,04	32.693	1,65
2004	2.049.639	35.421	1,76	32.964	1,63
2005	2.019.110	29.693	1,49	-30.529	-1,49
2006	1.983.677	28.693	1,47	-35.433	-1,75
2007	2.028.296	57.958	2,94	44.619	2,25
2008	2.530.001	103.085	4,25	501.705	24,74
2009	3.629.080	84.985	2,40	1.099.079	43,44
2010	3.969.661	61.083	1,56	340.581	9,38

(\*) Los datos anteriores a mayo 2005 (fecha de entrada en funcionamiento del SISPE) son reconstruidos.

Desde enero de 1997 hasta enero de 2001, la estimación está basada en datos agregados.

AGOSTO 2010

**PARO REGISTRADO SEGÚN SEXO Y EDAD. SERIES**

	TOTAL	HOMBRES	MUJERES	MENORES DE 25 AÑOS			RESTO EDADES		
				TOTAL	HOMBRES	MUJERES	TOTAL	HOMBRES	MUJERES
<b>AÑO 2006</b>									
ENERO	2.171.503	864.667	1.306.836	288.603	135.602	153.001	1.882.900	729.065	1.153.835
FEBRERO	2.169.277	852.501	1.316.776	290.364	134.131	156.233	1.878.913	718.370	1.160.543
MARZO	2.148.530	833.844	1.314.686	287.058	131.880	155.178	1.861.472	701.964	1.159.508
ABRIL	2.075.676	800.875	1.274.801	268.223	123.307	144.916	1.807.453	677.568	1.129.885
MAYO	2.004.528	762.998	1.241.530	250.912	114.966	135.946	1.753.616	648.032	1.105.584
JUNIO	1.959.754	738.743	1.221.011	238.364	110.984	127.380	1.721.390	627.759	1.093.631
JULIO	1.954.984	739.653	1.215.331	227.120	106.366	120.754	1.727.864	633.287	1.094.577
AGOSTO	1.983.677	768.370	1.215.307	229.555	109.373	120.182	1.754.122	658.997	1.095.125
SEPTIEMBRE	1.966.166	752.747	1.213.419	238.710	112.784	125.926	1.727.456	639.963	1.087.493
OCTUBRE	1.992.836	762.491	1.230.345	250.284	117.179	133.105	1.742.552	645.312	1.097.240
NOVIEMBRE	2.023.164	777.062	1.246.102	255.580	120.064	135.516	1.767.584	656.998	1.110.586
DICIEMBRE	2.022.873	804.274	1.218.599	242.012	117.711	124.301	1.780.861	686.563	1.094.298
<b>AÑO 2007</b>									
ENERO	2.082.508	809.259	1.273.249	253.885	120.081	133.804	1.828.623	689.178	1.139.445
FEBRERO	2.075.275	794.202	1.281.073	255.337	118.488	136.849	1.819.938	675.714	1.144.224
MARZO	2.059.451	781.154	1.278.297	252.105	116.271	135.834	1.807.346	664.883	1.142.463
ABRIL	2.023.124	766.163	1.256.961	242.702	112.844	129.858	1.780.422	653.319	1.127.103
MAYO	1.973.231	743.837	1.229.394	228.223	106.916	121.307	1.745.008	636.921	1.108.087
JUNIO	1.965.869	742.690	1.223.179	230.235	109.643	120.592	1.735.634	633.047	1.102.587
JULIO	1.970.338	755.375	1.214.963	220.524	106.153	114.371	1.749.814	649.222	1.100.592
AGOSTO	2.028.296	799.785	1.228.511	226.321	110.876	115.445	1.801.975	688.909	1.113.066
SEPTIEMBRE	2.017.363	787.351	1.230.012	234.419	114.058	120.361	1.782.944	673.293	1.109.651
OCTUBRE	2.048.577	802.831	1.245.746	235.125	114.303	120.822	1.813.452	688.528	1.124.924
NOVIEMBRE	2.094.473	834.047	1.260.426	243.694	120.504	123.190	1.850.779	713.543	1.137.236
DICIEMBRE	2.129.547	885.139	1.244.408	240.383	123.887	116.496	1.889.164	761.252	1.127.912
<b>AÑO 2008</b>									
ENERO	2.261.925	935.597	1.326.328	262.507	134.062	128.445	1.999.418	801.535	1.197.883
FEBRERO	2.315.331	964.233	1.351.098	271.323	138.904	132.419	2.044.008	825.329	1.218.679
MARZO	2.300.975	968.485	1.332.490	270.261	140.441	129.820	2.030.714	828.044	1.202.670
ABRIL	2.338.517	996.715	1.341.802	277.113	146.095	131.018	2.061.404	850.620	1.210.784
MAYO	2.353.575	1.019.759	1.333.816	277.748	149.047	128.701	2.075.827	870.712	1.205.115
JUNIO	2.390.424	1.051.418	1.339.006	280.579	154.716	125.863	2.109.845	896.702	1.213.143
JULIO	2.426.916	1.086.102	1.340.814	277.978	155.705	122.273	2.148.938	930.397	1.218.541
AGOSTO	2.530.001	1.162.191	1.367.810	289.532	164.466	125.066	2.240.469	997.725	1.242.744
SEPTIEMBRE	2.625.368	1.218.732	1.406.636	319.643	182.190	137.453	2.305.725	1.036.542	1.269.183
OCTUBRE	2.818.026	1.335.865	1.482.161	358.755	204.397	154.358	2.459.271	1.131.468	1.327.803
NOVIEMBRE	2.989.269	1.447.780	1.541.489	385.192	222.161	163.031	2.604.077	1.225.619	1.378.458
DICIEMBRE	3.128.963	1.576.467	1.552.496	385.130	228.947	156.183	2.743.833	1.347.520	1.396.313
<b>AÑO 2009</b>									
ENERO	3.327.801	1.673.235	1.654.566	414.841	244.871	169.970	2.912.960	1.428.364	1.484.596
FEBRERO	3.481.859	1.755.969	1.725.890	442.503	259.578	182.925	3.039.356	1.496.391	1.542.965
MARZO	3.605.402	1.821.150	1.784.252	463.340	270.642	192.698	3.142.062	1.550.508	1.591.554
ABRIL	3.644.880	1.843.806	1.801.074	461.331	269.139	192.192	3.183.549	1.574.667	1.608.882
MAYO	3.620.139	1.821.607	1.798.532	447.425	260.543	186.882	3.172.714	1.561.064	1.611.650
JUNIO	3.564.889	1.783.180	1.781.709	421.403	246.764	174.639	3.143.486	1.536.416	1.607.070
JULIO	3.544.095	1.769.542	1.774.553	409.573	237.511	172.062	3.134.522	1.532.031	1.602.491
AGOSTO	3.629.080	1.817.405	1.811.675	413.798	237.506	176.292	3.215.282	1.579.899	1.635.383
SEPTIEMBRE	3.709.447	1.851.361	1.858.086	444.606	251.950	192.656	3.264.841	1.599.411	1.665.430
OCTUBRE	3.808.353	1.904.527	1.903.826	461.474	260.868	200.606	3.346.879	1.643.659	1.703.220
NOVIEMBRE	3.868.946	1.940.401	1.928.545	464.339	263.429	200.910	3.404.607	1.676.972	1.727.635
DICIEMBRE	3.923.603	2.012.536	1.911.067	446.769	257.982	188.787	3.476.834	1.754.554	1.722.280
<b>AÑO 2010</b>									
ENERO	4.048.493	2.060.207	1.988.286	456.386	261.648	194.738	3.592.107	1.798.559	1.793.548
FEBRERO	4.130.625	2.100.664	2.029.961	474.683	270.709	203.974	3.655.942	1.829.955	1.825.987
MARZO	4.166.613	2.113.565	2.053.048	483.040	273.811	209.229	3.683.573	1.839.754	1.843.819
ABRIL	4.142.425	2.088.045	2.054.380	476.794	268.881	207.913	3.665.631	1.819.164	1.846.467
MAYO	4.066.202	2.037.192	2.029.010	461.422	259.230	202.192	3.604.780	1.777.962	1.826.818
JUNIO	3.982.368	1.978.301	2.004.067	435.217	245.236	189.981	3.547.151	1.733.065	1.814.086
JULIO	3.908.578	1.935.278	1.973.300	419.241	234.122	185.119	3.489.337	1.701.156	1.788.181
AGOSTO	3.969.661	1.970.343	1.999.318	421.590	233.809	187.781	3.548.071	1.736.534	1.811.537
SEPTIEMBRE									
OCTUBRE									
NOVIEMBRE									
DICIEMBRE									

AGOSTO 2010

**VARIACIÓN ANUAL DEL PARO REGISTRADO SEGÚN SEXO Y EDAD. SERIES**

	TOTAL	HOMBRES	MUJERES	MENORES DE 25 AÑOS			RESTO EDADES		
				TOTAL	HOMBRES	MUJERES	TOTAL	HOMBRES	MUJERES
<b>AÑO 2006</b>									
ENERO	-0,23	-3,12	1,78	3,02	4,65	1,61	-0,71	-4,44	1,80
FEBRERO	0,18	-2,27	1,83	2,49	4,08	1,17	-0,17	-3,37	1,92
MARZO	0,17	-3,40	2,58	2,75	3,42	2,18	-0,21	-4,58	2,63
ABRIL	-0,97	-3,85	0,93	-0,98	0,70	-2,36	-0,97	-4,63	1,37
MAYO	-0,14	-2,45	1,33	-3,07	-1,56	-4,31	0,29	-2,61	2,07
JUNIO	-0,76	-2,61	0,38	-6,68	-5,48	-7,70	0,11	-2,08	1,42
JULIO	-1,73	-3,13	-0,86	-7,02	-5,79	-8,07	-0,99	-2,67	0,00
AGOSTO	-1,75	-2,75	-1,11	-7,15	-5,47	-8,62	-1,00	-2,28	-0,22
SEPTIEMBRE	-2,34	-4,02	-1,27	-9,31	-8,33	-10,18	-1,29	-3,22	-0,12
OCTUBRE	-2,92	-5,14	-1,50	-10,00	-9,47	-10,47	-1,81	-4,31	-0,29
NOVIEMBRE	-3,46	-5,36	-2,23	-10,85	-10,16	-11,44	-2,28	-4,42	-0,97
DICIEMBRE	-3,81	-5,60	-2,59	-12,28	-11,50	-13,01	-2,53	-4,51	-1,24
<b>AÑO 2007</b>									
ENERO	-4,10	-6,41	-2,57	-12,03	-11,45	-12,55	-2,88	-5,47	-1,25
FEBRERO	-4,33	-6,84	-2,71	-12,06	-11,66	-12,41	-3,14	-5,94	-1,41
MARZO	-4,15	-6,32	-2,77	-12,18	-11,84	-12,47	-2,91	-5,28	-1,47
ABRIL	-2,53	-4,33	-1,40	-9,51	-8,49	-10,39	-1,50	-3,58	-0,25
MAYO	-1,56	-2,51	-0,98	-9,04	-7,00	-10,77	-0,49	-1,71	0,23
JUNIO	0,31	0,53	0,18	-3,41	-1,21	-5,33	0,83	0,84	0,82
JULIO	0,79	2,13	-0,03	-2,90	-0,20	-5,29	1,27	2,52	0,55
AGOSTO	2,25	4,09	1,09	-1,41	1,37	-3,94	2,73	4,54	1,64
SEPTIEMBRE	2,60	4,60	1,37	-1,80	1,13	-4,42	3,21	5,21	2,04
OCTUBRE	2,80	5,29	1,25	-6,06	-2,45	-9,23	4,07	6,70	2,52
NOVIEMBRE	3,52	7,33	1,15	-4,65	0,37	-9,10	4,71	8,61	2,40
DICIEMBRE	5,27	10,05	2,12	-0,67	5,25	-6,28	6,08	10,88	3,07
<b>AÑO 2008</b>									
ENERO	8,62	15,61	4,17	3,40	11,64	-4,01	9,34	16,30	5,13
FEBRERO	11,57	21,41	5,47	6,26	17,23	-3,24	12,31	22,14	6,51
MARZO	11,73	23,98	4,24	7,20	20,79	-4,43	12,36	24,54	5,27
ABRIL	15,59	30,09	6,75	14,18	29,47	0,89	15,78	30,20	7,42
MAYO	19,28	37,09	8,49	21,70	39,41	6,10	18,96	36,71	8,76
JUNIO	21,60	41,57	9,47	21,87	41,11	4,37	21,56	41,65	10,03
JULIO	23,17	43,78	10,36	26,05	46,68	6,91	22,81	43,31	10,72
AGOSTO	24,74	45,31	11,34	27,93	48,33	8,33	24,33	44,83	11,65
SEPTIEMBRE	30,14	54,79	14,36	36,36	59,73	14,20	29,32	53,95	14,38
OCTUBRE	37,56	66,39	18,98	52,58	78,82	27,76	35,61	64,33	18,03
NOVIEMBRE	42,72	73,58	22,30	58,06	84,36	32,34	40,70	71,77	21,21
DICIEMBRE	46,93	78,10	24,76	60,22	84,80	34,07	45,24	77,01	23,80
<b>AÑO 2009</b>									
ENERO	47,12	78,84	24,75	58,03	82,66	32,33	45,69	78,20	23,93
FEBRERO	50,38	82,11	27,74	63,09	86,88	38,14	48,70	81,31	26,61
MARZO	56,69	88,04	33,90	71,44	92,71	48,43	54,73	87,25	32,34
ABRIL	55,86	84,99	34,23	66,48	84,22	46,69	54,44	85,12	32,88
MAYO	53,81	78,63	34,84	61,09	74,81	45,21	52,84	79,29	33,73
JUNIO	49,13	69,60	33,06	50,19	59,49	38,75	48,99	71,34	32,47
JULIO	46,03	62,93	32,35	47,34	52,54	40,72	45,86	64,66	31,51
AGOSTO	43,44	56,38	32,45	42,92	44,41	40,96	43,51	58,35	31,59
SEPTIEMBRE	41,29	51,91	32,09	39,09	38,29	40,16	41,60	54,30	31,22
OCTUBRE	35,14	42,57	28,45	28,63	27,63	29,96	36,09	45,27	28,27
NOVIEMBRE	29,43	34,03	25,11	20,55	18,58	23,23	30,74	36,83	25,33
DICIEMBRE	25,40	27,66	23,10	16,00	12,68	20,88	26,71	30,21	23,34
<b>AÑO 2010</b>									
ENERO	21,66	23,13	20,17	10,01	6,85	14,57	23,31	25,92	20,81
FEBRERO	18,63	19,63	17,62	7,27	4,29	11,51	20,29	22,29	18,34
MARZO	15,57	16,06	15,06	4,25	1,17	8,58	17,23	18,65	15,85
ABRIL	13,65	13,25	14,06	3,35	-0,10	8,18	15,14	15,53	14,77
MAYO	12,32	11,83	12,81	3,13	-0,50	8,19	13,62	13,89	13,35
JUNIO	11,71	10,94	12,48	3,28	-0,62	8,78	12,84	12,80	12,88
JULIO	10,28	9,37	11,20	2,36	-1,43	7,59	11,32	11,04	11,59
AGOSTO	9,38	8,42	10,36	1,88	-1,56	6,52	10,35	9,91	10,77
SEPTIEMBRE									
OCTUBRE									
NOVIEMBRE									
DICIEMBRE									

AGOSTO 2010

**PARO REGISTRADO SEGÚN SECTOR DE ACTIVIDAD ECONÓMICA Y PORCENTAJE DE VARIACIÓN MENSUAL. SERIES**

	TOTAL		AGRICULTURA		INDUSTRIA		CONSTRUCCIÓN		SERVICIOS		SIN EMP. ANTERIOR	
	ABSOLUTO	%	ABSOLUTO	%	ABSOLUTO	%	ABSOLUTO	%	ABSOLUTO	%	ABSOLUTO	%
<b>AÑO 2007</b>												
ENERO	2.082.508	2,95	62.785	2,10	283.787	0,58	230.292	-2,74	1.281.604	4,63	224.040	2,96
FEBRERO	2.075.275	-0,35	63.102	0,50	280.838	-1,04	224.256	-2,62	1.279.232	-0,19	227.847	1,70
MARZO	2.059.451	-0,76	64.001	1,42	279.615	-0,44	219.796	-1,99	1.264.924	-1,12	231.115	1,43
ABRIL	2.023.124	-1,76	63.235	-1,20	277.313	-0,82	218.241	-0,71	1.234.129	-2,43	230.206	-0,39
MAYO	1.973.231	-2,47	62.654	-0,92	270.156	-2,58	214.243	-1,83	1.201.624	-2,63	224.554	-2,46
JUNIO	1.965.869	-0,37	63.928	2,03	265.509	-1,72	216.895	1,24	1.191.208	-0,87	228.329	1,68
JULIO	1.970.338	0,23	64.431	0,79	266.067	0,21	228.795	5,49	1.190.159	-0,09	220.886	-3,26
<b>AGOSTO</b>	<b>2.028.296</b>	<b>2,94</b>	<b>65.341</b>	<b>1,41</b>	<b>276.997</b>	<b>4,11</b>	<b>250.883</b>	<b>9,65</b>	<b>1.218.721</b>	<b>2,40</b>	<b>216.354</b>	<b>-2,05</b>
SEPTIEMBRE	2.017.363	-0,54	65.158	-0,28	269.917	-2,56	238.892	-4,78	1.221.460	0,22	221.936	2,58
OCTUBRE	2.048.577	1,55	66.765	2,47	270.556	0,24	240.385	0,62	1.253.805	2,65	217.066	-2,19
NOVIEMBRE	2.094.473	2,24	69.210	3,66	271.538	0,36	251.565	4,65	1.283.684	2,38	218.476	0,65
DICIEMBRE	2.129.547	1,67	68.812	-0,58	279.981	3,11	283.867	12,84	1.284.250	0,04	212.637	-2,67
<b>AÑO 2008</b>												
ENERO	2.261.925	6,22	75.361	9,52	289.695	3,47	292.797	3,15	1.382.354	7,64	221.718	4,27
FEBRERO	2.315.331	2,36	84.219	11,75	290.985	0,45	305.263	4,26	1.406.114	1,72	228.750	3,17
MARZO	2.300.975	-0,62	75.692	-10,12	292.313	0,46	316.990	3,84	1.384.009	-1,57	231.971	1,41
ABRIL	2.338.517	1,63	77.407	2,27	296.943	1,58	333.637	5,25	1.401.464	1,26	229.066	-1,25
MAYO	2.353.575	0,64	77.327	-0,10	299.496	0,86	349.128	4,64	1.397.851	-0,26	229.773	0,31
JUNIO	2.390.424	1,57	80.665	4,32	301.480	0,66	370.208	6,04	1.402.406	0,33	235.665	2,56
JULIO	2.426.916	1,53	81.698	1,28	306.403	1,63	390.529	5,49	1.414.921	0,89	233.365	-0,98
<b>AGOSTO</b>	<b>2.530.001</b>	<b>4,25</b>	<b>83.524</b>	<b>2,24</b>	<b>322.284</b>	<b>5,18</b>	<b>429.060</b>	<b>9,87</b>	<b>1.461.265</b>	<b>3,28</b>	<b>233.868</b>	<b>0,22</b>
SEPTIEMBRE	2.625.368	3,77	85.591	2,47	329.286	2,17	443.301	3,32	1.518.162	3,89	249.028	6,48
OCTUBRE	2.818.026	7,34	94.630	10,56	349.430	6,12	479.576	8,18	1.631.882	7,49	262.508	5,41
NOVIEMBRE	2.989.269	6,08	100.422	6,12	372.147	6,50	520.029	8,44	1.729.579	5,99	267.092	1,75
DICIEMBRE	3.128.963	4,67	101.338	0,91	399.872	7,45	590.730	13,60	1.776.050	2,69	260.973	-2,29
<b>AÑO 2008*</b>												
ENERO	2.261.925	6,22	57.052	10,62	299.493	3,56	341.018	3,57	1.392.638	7,63	171.724	3,72
FEBRERO	2.315.331	2,36	65.477	14,77	301.014	0,51	354.623	3,99	1.416.640	1,72	177.576	3,41
MARZO	2.300.975	-0,62	57.067	-12,85	302.280	0,42	366.044	3,22	1.394.470	-1,56	181.114	1,99
ABRIL	2.338.517	1,63	58.478	2,47	307.073	1,59	383.491	4,77	1.412.096	1,26	177.379	-2,06
MAYO	2.353.575	0,64	58.276	-0,35	309.691	0,85	399.303	4,12	1.408.551	-0,25	177.754	0,21
JUNIO	2.390.424	1,57	61.316	5,22	311.834	0,69	421.169	5,48	1.413.274	0,34	182.831	2,86
JULIO	2.426.916	1,53	62.053	1,20	316.915	1,63	442.268	5,01	1.425.955	0,90	179.725	-1,70
<b>AGOSTO</b>	<b>2.530.001</b>	<b>4,25</b>	<b>63.045</b>	<b>1,60</b>	<b>333.243</b>	<b>5,15</b>	<b>482.997</b>	<b>9,21</b>	<b>1.472.767</b>	<b>3,28</b>	<b>177.949</b>	<b>-0,99</b>
SEPTIEMBRE	2.625.368	3,77	64.340	2,05	340.658	2,23	499.271	3,37	1.530.098	3,89	191.001	7,33
OCTUBRE	2.818.026	7,34	71.819	11,63	361.637	6,16	539.653	8,09	1.644.694	7,49	200.223	4,83
NOVIEMBRE	2.989.269	6,08	76.225	6,13	385.095	6,49	583.757	8,17	1.743.169	5,99	201.022	0,40
DICIEMBRE	3.128.963	4,67	76.011	-0,28	413.425	7,36	657.436	12,62	1.790.276	2,70	191.816	-4,58
<b>AÑO 2009</b>												
ENERO	3.327.801	6,35	80.703	6,17	442.682	7,08	678.141	3,15	1.936.296	8,16	189.979	-0,96
FEBRERO	3.481.859	4,63	86.031	6,60	468.573	5,85	706.734	4,22	2.017.144	4,18	203.377	7,05
MARZO	3.605.402	3,55	93.715	8,93	488.895	4,34	723.347	2,35	2.075.035	2,87	224.410	10,34
ABRIL	3.644.880	1,09	95.372	1,77	497.672	1,80	728.526	0,72	2.086.939	0,57	236.371	5,33
MAYO	3.620.139	-0,68	92.920	-2,57	494.991	-0,54	712.621	-2,18	2.073.610	-0,64	245.997	4,07
JUNIO	3.564.889	-1,53	94.451	1,65	484.357	-2,15	696.254	-2,30	2.041.758	-1,54	248.069	0,84
JULIO	3.544.095	-0,58	95.101	0,69	477.446	-1,43	688.962	-1,05	2.027.873	-0,68	254.713	2,68
<b>AGOSTO</b>	<b>3.629.080</b>	<b>2,40</b>	<b>95.018</b>	<b>-0,09</b>	<b>488.917</b>	<b>2,40</b>	<b>709.362</b>	<b>2,96</b>	<b>2.075.678</b>	<b>2,36</b>	<b>260.105</b>	<b>2,12</b>
SEPTIEMBRE	3.709.447	2,21	95.378	0,38	488.280	-0,13	708.078	-0,18	2.140.158	3,11	277.553	6,71
OCTUBRE	3.808.353	2,67	107.277	12,48	494.085	1,19	716.880	1,24	2.202.605	2,92	287.506	3,59
NOVIEMBRE	3.868.946	1,59	110.067	2,60	497.325	0,66	726.788	1,38	2.240.863	1,74	293.903	2,22
DICIEMBRE	3.923.603	1,41	106.133	-3,57	508.802	2,31	781.724	7,56	2.241.065	0,01	285.879	-2,73
<b>AÑO 2010</b>												
ENERO	4.048.493	3,18	106.699	0,53	517.675	1,74	788.760	0,90	2.343.195	4,56	292.164	2,20
FEBRERO	4.130.625	2,03	113.570	6,44	522.791	0,99	798.675	1,26	2.388.615	1,94	306.974	5,07
MARZO	4.166.613	0,87	120.679	6,26	525.886	0,59	797.572	-0,14	2.398.741	0,42	323.735	5,46
ABRIL	4.142.425	-0,58	124.699	3,33	519.840	-1,15	782.037	-1,95	2.385.001	-0,57	330.848	2,20
MAYO	4.066.202	-1,84	123.171	-1,23	508.275	-2,22	761.464	-2,63	2.338.621	-1,94	334.671	1,16
JUNIO	3.982.368	-2,06	123.345	0,14	492.873	-3,03	740.211	-2,79	2.290.353	-2,06	335.586	0,27
JULIO	3.908.578	-1,85	122.278	-0,87	479.856	-2,64	723.689	-2,23	2.245.857	-1,94	336.898	0,39
<b>AGOSTO</b>	<b>3.969.661</b>	<b>1,56</b>	<b>120.950</b>	<b>-1,09</b>	<b>489.046</b>	<b>1,92</b>	<b>737.295</b>	<b>1,88</b>	<b>2.283.950</b>	<b>1,70</b>	<b>338.420</b>	<b>0,45</b>
SEPTIEMBRE												
OCTUBRE												
NOVIEMBRE												
DICIEMBRE												

(\*) Los datos se han calculado adaptándolos, mediante estimación, a los sectores de actividad CNAE-09

AGOSTO 2010

**PARO REGISTRADO. VARIACIÓN INTERANUAL SEGÚN SECTOR DE ACTIVIDAD ECONÓMICA. SERIES**

	TOTAL		AGRICULTURA		INDUSTRIA		CONSTRUCCIÓN		SERVICIOS		SIN EMP.ANTERIOR	
	ABSOLUTA	%	ABSOLUTA	%	ABSOLUTA	%	ABSOLUTA	%	ABSOLUTA	%	ABSOLUTA	%
<b>AÑO 2007</b>												
ENERO	-88.995	-4,10	-3.616	-5,45	-21.420	-7,02	-10.869	-4,51	-47.537	-3,58	-5.553	-2,42
FEBRERO	-94.002	-4,33	-4.804	-7,07	-22.315	-7,36	-10.250	-4,37	-50.471	-3,80	-6.162	-2,63
MARZO	-89.079	-4,15	-3.893	-5,73	-20.079	-6,70	-7.944	-3,49	-51.415	-3,91	-5.748	-2,43
ABRIL	-52.552	-2,53	-1.418	-2,19	-17.720	-6,01	-2.630	-1,19	-31.425	-2,48	641	0,28
MAYO	-31.297	-1,56	1.083	1,76	-15.558	-5,45	3.702	1,76	-21.303	-1,74	779	0,35
JUNIO	6.115	0,31	1.234	1,97	-12.761	-4,59	9.539	4,60	1.517	0,13	6.586	2,97
JULIO	15.354	0,79	1.970	3,15	-10.710	-3,87	15.540	7,29	4.105	0,35	4.449	2,06
AGOSTO	44.619	2,25	3.728	6,05	-8.015	-2,81	22.296	9,75	21.978	1,84	4.632	2,19
SEPTIEMBRE	51.197	2,60	3.638	5,91	-7.359	-2,65	23.247	10,78	28.158	2,36	3.513	1,61
OCTUBRE	55.741	2,80	3.828	6,08	-5.997	-2,17	26.980	12,64	38.209	3,14	-7.279	-3,24
NOVIEMBRE	71.309	3,52	5.322	8,33	-3.979	-1,44	34.819	16,06	45.228	3,65	-10.081	-4,41
DICIEMBRE	106.674	5,27	7.318	11,90	-2.167	-0,77	47.096	19,89	59.381	4,85	-4.954	-2,28
<b>AÑO 2008</b>												
ENERO	179.417	8,62	12.576	20,03	5.908	2,08	62.505	27,14	100.750	7,86	-2.322	-1,04
FEBRERO	240.056	11,57	21.117	33,46	10.147	3,61	81.007	36,12	126.882	9,92	903	0,40
MARZO	241.524	11,73	11.691	18,27	12.698	4,54	97.194	44,22	119.085	9,41	856	0,37
ABRIL	315.393	15,59	14.172	22,41	19.630	7,08	115.396	52,88	167.335	13,56	-1.140	-0,50
MAYO	380.344	19,28	14.673	23,42	29.340	10,86	134.885	62,96	196.227	16,33	5.219	2,32
JUNIO	424.555	21,60	16.737	26,18	35.971	13,55	153.313	70,69	211.198	17,73	7.336	3,21
JULIO	456.578	23,17	17.267	26,80	40.336	15,16	161.734	70,69	224.762	18,89	12.479	5,65
AGOSTO	501.705	24,74	18.183	27,83	45.287	16,35	178.177	71,02	242.544	19,90	17.514	8,10
SEPTIEMBRE	608.005	30,14	20.433	31,36	59.369	22,00	204.409	85,57	296.702	24,29	27.092	12,21
OCTUBRE	769.449	37,56	27.865	41,74	78.874	29,15	239.191	99,50	378.077	30,15	45.442	20,93
NOVIEMBRE	894.796	42,72	31.212	45,10	100.609	37,05	268.464	106,72	445.895	34,74	48.616	22,25
DICIEMBRE	999.416	46,93	32.526	47,27	119.891	42,82	306.863	108,10	491.800	38,29	48.336	22,73
<b>AÑO 2008*</b>												
ENERO	179.417	8,62	11.124	24,22	6.685	2,28	66.330	24,15	101.566	7,87	-6.288	-3,53
FEBRERO	240.056	11,57	19.174	41,41	11.187	3,86	86.125	32,08	127.973	9,93	-4.403	-2,42
MARZO	241.524	11,73	9.736	20,57	13.744	4,76	102.343	38,81	120.183	9,43	-4.482	-2,42
ABRIL	315.393	15,59	11.619	24,80	20.996	7,34	122.120	46,72	168.769	13,57	-8.111	-4,37
MAYO	380.344	19,28	11.594	24,84	30.987	11,12	142.993	55,79	197.956	16,35	-3.187	-1,76
JUNIO	424.555	21,60	13.300	27,70	37.810	13,80	162.364	62,74	213.128	17,76	-2.048	-1,11
JULIO	456.578	23,17	13.571	27,99	42.314	15,41	171.468	63,32	226.838	18,92	2.388	1,35
AGOSTO	501.705	24,74	14.122	28,87	47.460	16,61	188.873	64,22	244.825	19,94	6.425	3,75
SEPTIEMBRE	608.005	30,14	15.511	31,77	62.003	22,25	217.371	77,11	299.466	24,33	13.654	7,70
OCTUBRE	769.449	37,56	21.637	43,12	82.207	29,42	255.595	89,98	381.575	30,21	28.435	16,55
NOVIEMBRE	894.796	42,72	23.969	45,87	104.485	37,23	287.540	97,07	449.963	34,79	28.839	16,75
DICIEMBRE	999.416	46,93	24.436	47,38	124.220	42,95	328.169	99,67	496.344	38,36	26.247	15,85
<b>AÑO 2009</b>												
ENERO	1.065.876	47,12	23.651	41,46	143.189	47,81	337.123	98,86	543.658	39,04	18.255	10,63
FEBRERO	1.166.528	50,38	20.554	31,39	167.559	55,66	352.111	99,29	600.504	42,39	25.801	14,53
MARZO	1.304.427	56,69	36.648	64,22	186.615	61,74	357.303	97,61	680.565	48,80	43.296	23,91
ABRIL	1.306.363	55,86	36.894	63,09	190.599	62,07	345.035	89,97	674.843	47,79	58.992	33,26
MAYO	1.266.564	53,81	34.644	59,45	185.300	59,83	313.318	78,47	665.059	47,22	68.243	38,39
JUNIO	1.174.465	49,13	33.135	54,04	172.523	55,33	275.085	65,31	628.484	44,47	65.238	35,68
JULIO	1.117.179	46,03	33.048	53,26	160.531	50,65	246.694	55,78	601.918	42,21	74.988	41,72
AGOSTO	1.099.079	43,44	31.973	50,71	155.674	46,71	226.365	46,87	602.911	40,94	82.156	46,17
SEPTIEMBRE	1.084.079	41,29	31.038	48,24	147.622	43,33	208.807	41,82	610.060	39,87	86.552	45,31
OCTUBRE	990.327	35,14	35.458	49,37	132.448	36,62	177.227	32,84	557.911	33,92	87.283	43,59
NOVIEMBRE	879.677	29,43	33.842	44,40	112.230	29,14	143.031	24,50	497.694	28,55	92.881	46,20
DICIEMBRE	794.640	25,40	30.122	39,63	95.377	23,07	124.288	18,91	450.789	25,18	94.063	49,04
<b>AÑO 2010</b>												
ENERO	720.692	21,66	25.996	32,21	74.993	16,94	110.619	16,31	406.899	21,01	102.185	53,79
FEBRERO	648.766	18,63	27.539	32,01	54.218	11,57	91.941	13,01	371.471	18,42	103.597	50,94
MARZO	561.211	15,57	26.964	28,77	36.991	7,57	74.225	10,26	323.706	15,60	99.325	44,26
ABRIL	497.545	13,65	29.327	30,75	22.168	4,45	53.511	7,35	298.062	14,28	94.477	39,97
MAYO	446.063	12,32	30.251	32,56	13.284	2,68	48.843	6,85	265.011	12,78	88.674	36,05
JUNIO	417.479	11,71	28.894	30,59	8.516	1,76	43.957	6,31	248.595	12,18	87.517	35,28
JULIO	364.483	10,28	27.177	28,58	2.410	0,50	34.727	5,04	217.984	10,75	82.185	32,27
AGOSTO	340.581	9,38	25.932	27,29	129	0,03	27.933	3,94	208.272	10,03	78.315	30,11
SEPTIEMBRE												
OCTUBRE												
NOVIEMBRE												
DICIEMBRE												

(\*) Los datos se han calculado adaptándolos, mediante estimación, a los sectores de actividad CNAE-09

### EVOLUCIÓN DEL PARO REGISTRADO POR SECTORES

2006 - 2010

AGRICULTURA



Gráfico 2009 adecuado a CNAE 2009

### EVOLUCIÓN DEL PARO REGISTRADO POR SECTORES

2006 - 2010

INDUSTRIA

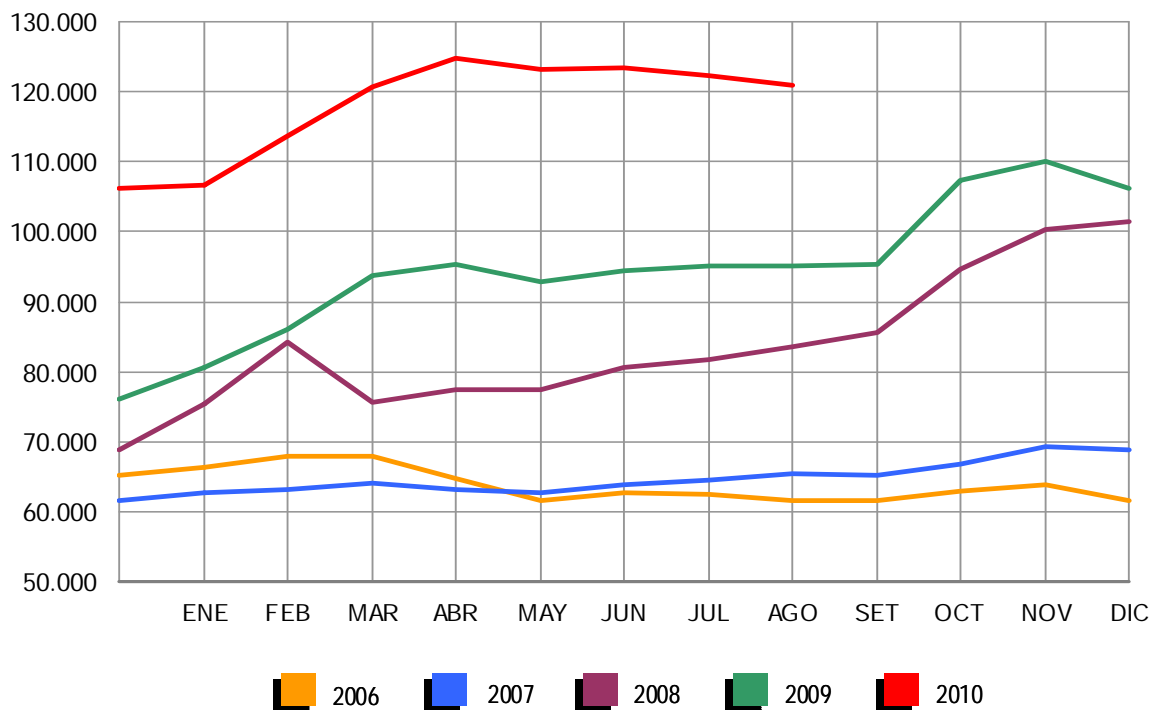

Gráfico 2009 adecuado a CNAE 2009

### EVOLUCIÓN DEL PARO REGISTRADO POR SECTORES

2006 - 2010

CONSTRUCCIÓN

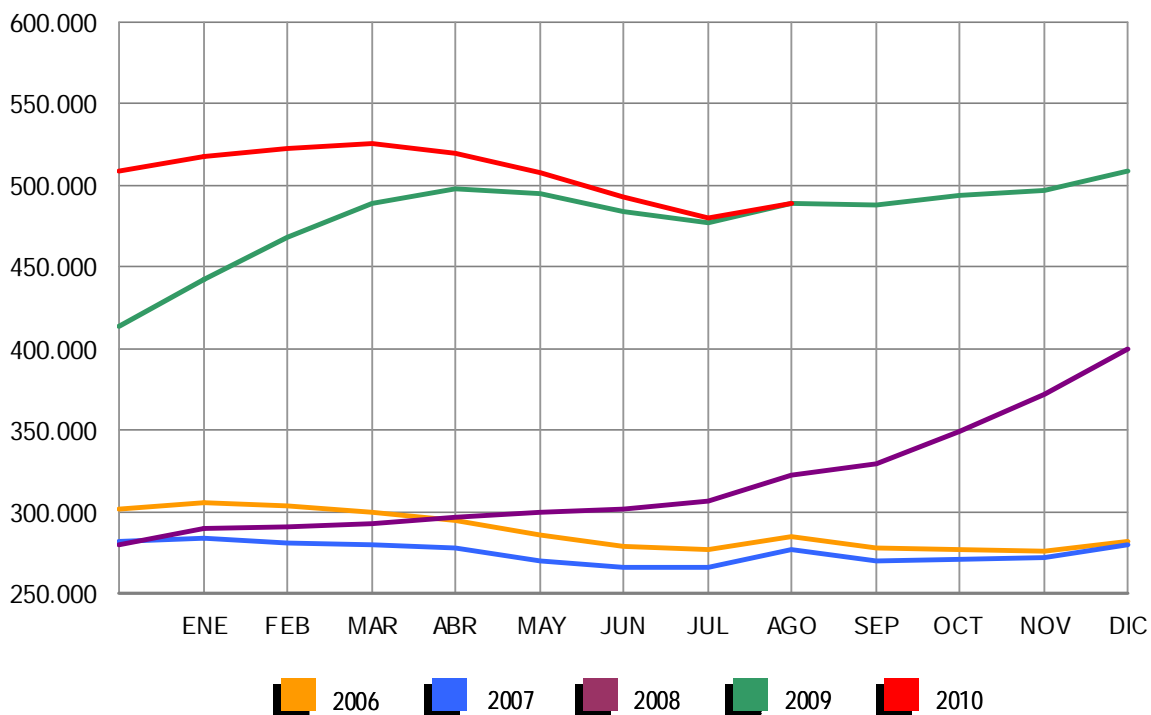

Gráfico 2009 adecuado a CNAE 2009

### EVOLUCIÓN DEL PARO REGISTRADO POR SECTORES

2006 - 2010

SERVICIOS

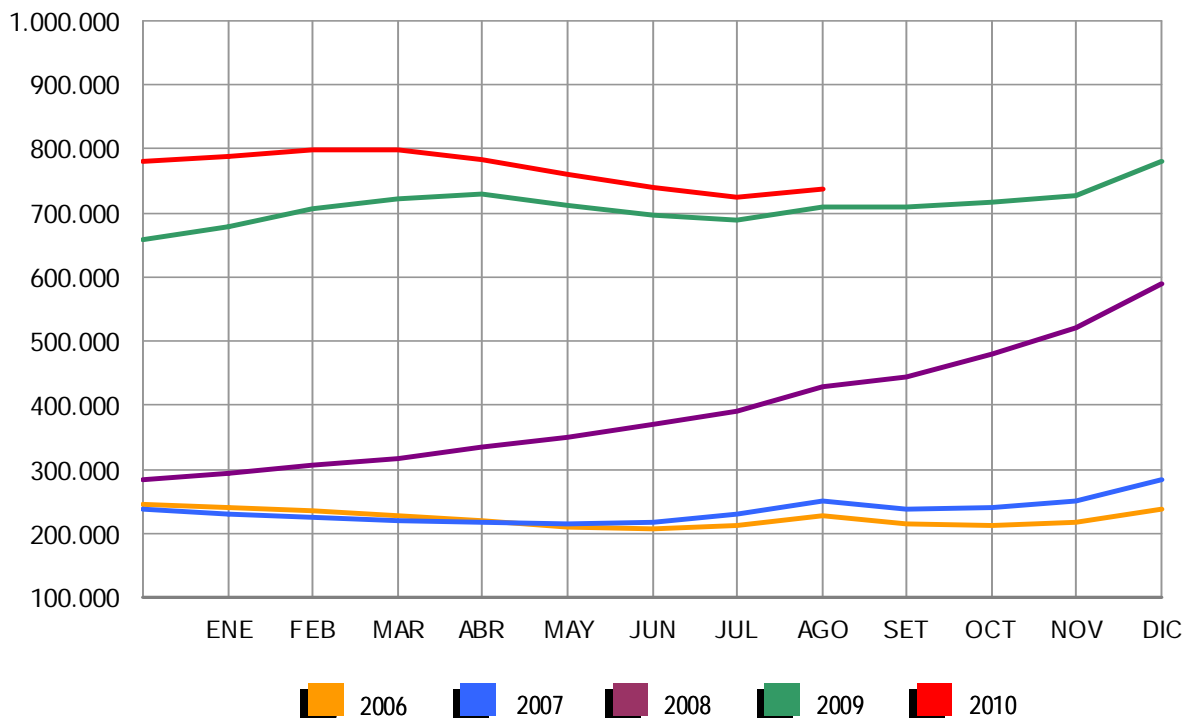

Gráfico 2009 adecuado a CNAE 2009

### EVOLUCIÓN DEL PARO REGISTRADO POR SECTORES

2006 - 2010

COLECTIVO SIN EMPLEO ANTERIOR

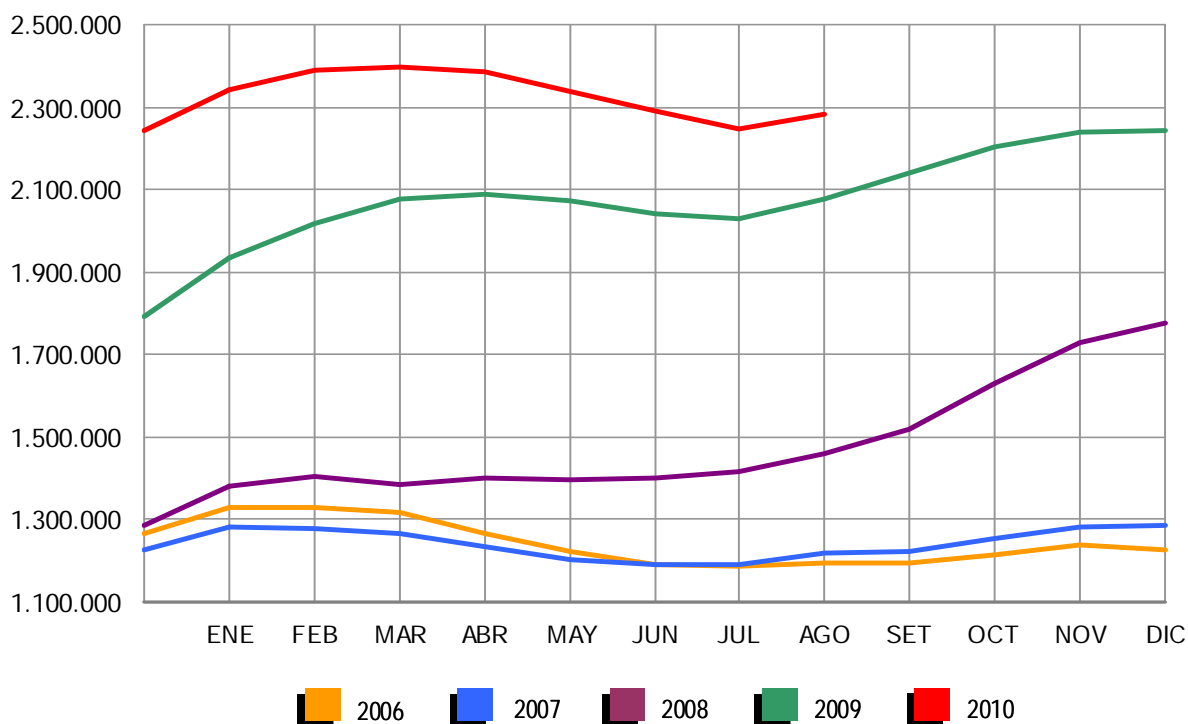

Gráfico 2009 adecuado a CNAE 2009



AGOSTO 2010

**PARO REGISTRADO (EXTRANJEROS) POR SEXO, EDAD Y SECTOR DE ACTIVIDAD ECONÓMICA**

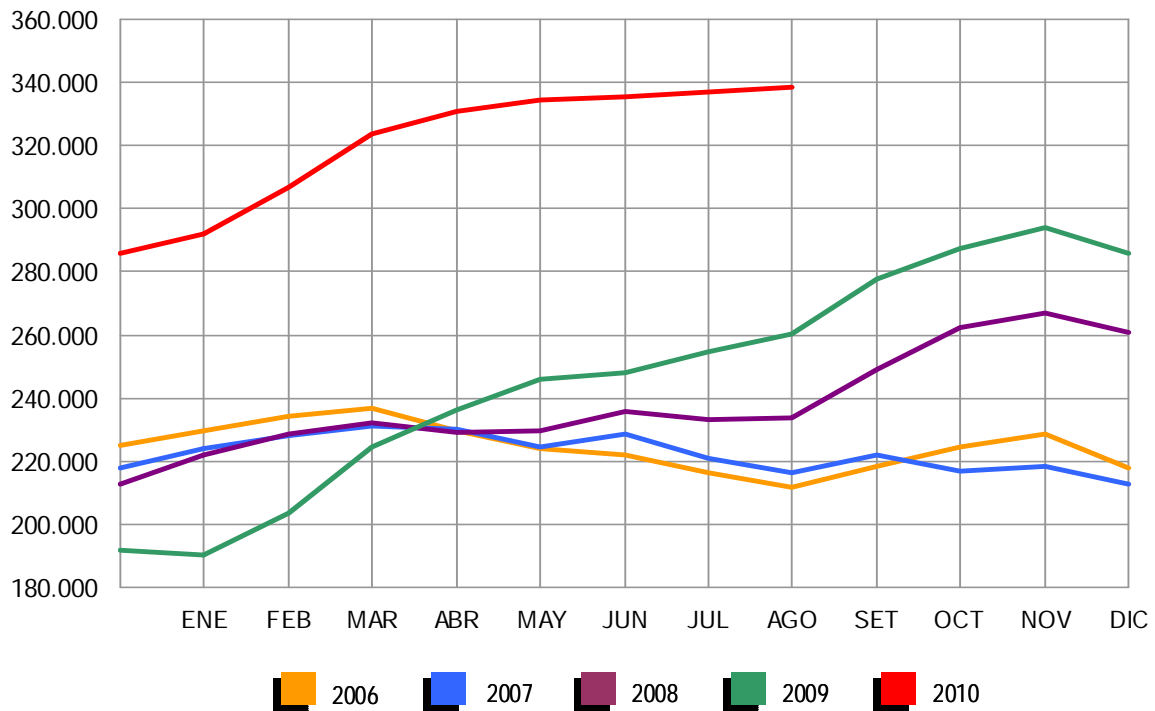
	TOTAL	VARIACIÓN				ZONA ORIGEN	
		MENSUAL		ANUAL		PAIS COMUNITARIO	PAIS EXTRACOMUNIT.
		ABSOLUTA	RELATIVA	ABSOLUTA	RELATIVA		
TOTAL	568.859	-756	-0,13	80.289	16,43	181.242	387.617
SEXO:							
HOMBRES	352.030	461	0,13	36.058	11,41	103.378	248.652
MUJERES	216.829	-1.217	-0,56	44.231	25,63	77.864	138.965
MENORES DE 25 AÑOS:							
HOMBRES	26.300	-902	-3,32	1.678	6,82	8.106	18.194
MUJERES	20.819	-753	-3,49	4.153	24,92	7.882	12.937
TOTAL	47.119	-1.655	-3,39	5.831	14,12	15.988	31.131
MAYORES DE 25 AÑOS:							
HOMBRES	325.730	1.363	0,42	34.380	11,80	95.272	230.458
MUJERES	196.010	-464	-0,24	40.078	25,70	69.982	126.028
TOTAL	521.740	899	0,17	74.458	16,65	165.254	356.486
SECTOR:							
AGRICULTURA	37.563	-1.397	-3,59	13.393	55,41	11.023	26.540
INDUSTRIA	44.499	271	0,61	579	1,32	15.637	28.862
CONSTRUCCIÓN	152.557	1.201	0,79	3.611	2,42	43.173	109.384
SERVICIOS	275.536	478	0,17	42.124	18,05	89.284	186.252
SIN EMPLEO ANTERIOR	58.704	-1.309	-2,18	20.582	53,99	22.125	36.579

**PARO REGISTRADO (EXTRANJEROS) POR COMUNIDADES AUTÓNOMAS**

COMUNIDADES AUTÓNOMAS	TOTAL	VARIACIÓN				ZONA ORIGEN	
		MENSUAL		ANUAL		PAIS COMUNITARIO	PAIS EXTRACOMUNIT.
		ABSOLUTA	RELATIVA	ABSOLUTA	RELATIVA		
ANDALUCÍA	72.266	-155	-0,21	11.744	19,40	26.611	45.655
ARAGÓN	21.924	-621	-2,75	3.041	16,10	8.974	12.950
ASTURIAS	5.019	-20	-0,40	737	17,21	1.897	3.122
ILLES BALEARS	18.351	-88	-0,48	1.150	6,69	5.510	12.841
CANARIAS	25.231	-380	-1,48	-771	-2,97	7.718	17.513
CANTABRIA	4.198	-12	-0,29	757	22,00	1.297	2.901
CASTILLA LA MANCHA	28.950	468	1,64	5.787	24,98	13.551	15.399
CASTILLA Y LEÓN	21.448	133	0,62	4.630	27,53	10.264	11.184
CATALUÑA	120.266	273	0,23	16.677	16,10	24.179	96.087
COM. VALENCIANA	83.442	405	0,49	12.168	17,07	32.612	50.830
EXTREMADURA	3.910	112	2,95	753	23,85	1.965	1.945
GALICIA	11.429	20	0,18	1.621	16,53	5.228	6.201
MADRID	97.465	-546	-0,56	12.884	15,23	29.325	68.140
MURCIA	23.911	403	1,71	3.757	18,64	3.894	20.017
NAVARRA	8.309	-383	-4,41	1.017	13,95	2.564	5.745
PAÍS VASCO	14.649	25	0,17	3.219	28,16	4.017	10.632
LA RIOJA	5.431	-385	-6,62	856	18,71	1.577	3.854
CEUTA	875	-15	-1,69	84	10,62	22	853
MELILLA	1.785	10	0,56	178	11,08	37	1.748
TOTAL	568.859	-756	-0,13	80.289	16,43	181.242	387.617

AGOSTO 2010

**PARO REGISTRADO (EXTRANJEROS) SEGÚN SEXO Y EDAD. SERIES**

	TOTAL	HOMBRES	MUJERES	MENORES DE 25 AÑOS			RESTO EDADES		
				TOTAL	HOMBRES	MUJERES	TOTAL	HOMBRES	MUJERES
<b>AÑO 2006</b>									
ENERO	161.169	84.077	77.092	18.743	9.775	8.968	142.426	74.302	68.124
FEBRERO	164.655	84.290	80.365	19.323	9.880	9.443	145.332	74.410	70.922
MARZO	157.027	77.861	79.166	18.037	8.959	9.078	138.990	68.902	70.088
ABRIL	141.939	70.681	71.258	15.813	7.911	7.902	126.126	62.770	63.356
MAYO	128.989	63.325	65.664	13.958	6.845	7.113	115.031	56.480	58.551
JUNIO	127.327	63.526	63.801	13.729	6.807	6.922	113.598	56.719	56.879
JULIO	133.109	69.734	63.375	14.534	7.636	6.898	118.575	62.098	56.477
<b>AGOSTO</b>	<b>137.640</b>	<b>74.698</b>	<b>62.942</b>	<b>14.625</b>	<b>7.891</b>	<b>6.734</b>	<b>123.015</b>	<b>66.807</b>	<b>56.208</b>
SEPTIEMBRE	139.637	72.883	66.754	15.559	8.118	7.441	124.078	64.765	59.313
OCTUBRE	148.027	75.976	72.051	16.883	8.642	8.241	131.144	67.334	63.810
NOVIEMBRE	161.357	82.179	79.178	18.695	9.557	9.138	142.662	72.622	70.040
DICIEMBRE	170.150	92.159	77.991	18.498	9.920	8.578	151.652	82.239	69.413
<b>AÑO 2007</b>									
ENERO	173.824	90.271	83.553	18.667	9.556	9.111	155.157	80.715	74.442
FEBRERO	167.934	84.589	83.345	17.621	8.721	8.900	150.313	75.868	74.445
MARZO	162.435	80.382	82.053	17.054	8.157	8.897	145.381	72.225	73.156
ABRIL	154.139	77.153	76.986	15.650	7.644	8.006	138.489	69.509	68.980
MAYO	148.792	74.805	73.987	14.905	7.331	7.574	133.887	67.474	66.413
JUNIO	148.554	77.040	71.514	14.639	7.497	7.142	133.915	69.543	64.372
JULIO	158.047	87.315	70.732	15.189	8.264	6.925	142.858	79.051	63.807
<b>AGOSTO</b>	<b>167.759</b>	<b>97.124</b>	<b>70.635</b>	<b>15.851</b>	<b>8.997</b>	<b>6.854</b>	<b>151.908</b>	<b>88.127</b>	<b>63.781</b>
SEPTIEMBRE	170.581	95.459	75.122	16.702	9.053	7.649	153.879	86.406	67.473
OCTUBRE	181.820	99.501	82.319	18.318	9.745	8.573	163.502	89.756	73.746
NOVIEMBRE	198.354	109.032	89.322	20.225	10.791	9.434	178.129	98.241	79.888
DICIEMBRE	211.964	123.018	88.946	20.794	11.696	9.098	191.170	111.322	79.848
<b>AÑO 2008</b>									
ENERO	240.707	137.001	103.706	23.947	13.246	10.701	216.760	123.755	93.005
FEBRERO	258.365	146.456	111.909	25.758	14.220	11.538	232.607	132.236	100.371
MARZO	240.111	139.807	100.304	23.834	13.435	10.399	216.277	126.372	89.905
ABRIL	246.066	145.705	100.361	24.494	14.183	10.311	221.572	131.522	90.050
MAYO	248.827	150.236	98.591	24.370	14.495	9.875	224.457	135.741	88.716
JUNIO	258.800	160.568	98.232	25.265	15.353	9.912	233.535	145.215	88.320
JULIO	266.458	169.882	96.576	25.335	15.825	9.510	241.123	154.057	87.066
<b>AGOSTO</b>	<b>280.298</b>	<b>183.209</b>	<b>97.089</b>	<b>25.970</b>	<b>16.466</b>	<b>9.504</b>	<b>254.328</b>	<b>166.743</b>	<b>87.585</b>
SEPTIEMBRE	298.870	192.733	106.137	28.864	17.938	10.926	270.006	174.795	95.211
OCTUBRE	337.493	216.706	120.787	33.225	20.510	12.715	304.268	196.196	108.072
NOVIEMBRE	379.640	244.174	135.466	37.408	23.109	14.299	342.232	221.065	121.167
DICIEMBRE	410.960	271.521	139.439	38.578	24.364	14.214	372.382	247.157	125.225
<b>AÑO 2009</b>									
ENERO	449.505	292.284	157.221	43.687	26.829	16.858	405.818	265.455	140.363
FEBRERO	473.091	305.326	167.765	45.919	27.713	18.206	427.172	277.613	149.559
MARZO	496.778	319.091	177.687	48.977	29.276	19.701	447.801	289.815	157.986
ABRIL	500.017	322.286	177.731	47.523	28.539	18.984	452.494	293.747	158.747
MAYO	492.491	316.070	176.421	45.422	27.155	18.267	447.069	288.915	158.154
JUNIO	485.043	311.209	173.834	43.332	25.925	17.407	441.711	285.284	156.427
JULIO	482.108	310.989	171.119	41.812	25.001	16.811	440.296	285.988	154.308
<b>AGOSTO</b>	<b>488.570</b>	<b>315.972</b>	<b>172.598</b>	<b>41.288</b>	<b>24.622</b>	<b>16.666</b>	<b>447.282</b>	<b>291.350</b>	<b>155.932</b>
SEPTIEMBRE	501.318	318.652	182.666	43.444	25.209	18.235	457.874	293.443	164.431
OCTUBRE	529.227	332.400	196.827	46.655	26.819	19.836	482.572	305.581	176.991
NOVIEMBRE	551.306	343.847	207.459	49.330	28.193	21.137	501.976	315.654	186.322
DICIEMBRE	566.517	359.074	207.443	48.750	28.301	20.449	517.767	330.773	186.994
<b>AÑO 2010</b>									
ENERO	584.453	367.527	216.926	50.500	28.907	21.593	533.953	338.620	195.333
FEBRERO	603.719	376.953	226.766	54.251	30.849	23.402	549.468	346.104	203.364
MARZO	616.320	383.240	233.080	56.876	32.037	24.839	559.444	351.203	208.241
ABRIL	612.919	379.320	233.599	56.102	31.406	24.696	556.817	347.914	208.903
MAYO	596.886	367.640	229.246	53.651	29.934	23.717	543.235	337.706	205.529
JUNIO	583.927	359.129	224.798	51.293	28.568	22.725	532.634	330.561	202.073
JULIO	569.615	351.569	218.046	48.774	27.202	21.572	520.841	324.367	196.474
<b>AGOSTO</b>	<b>568.859</b>	<b>352.030</b>	<b>216.829</b>	<b>47.119</b>	<b>26.300</b>	<b>20.819</b>	<b>521.740</b>	<b>325.730</b>	<b>196.010</b>
SEPTIEMBRE									
OCTUBRE									
NOVIEMBRE									
DICIEMBRE									

AGOSTO 2010

**PARO REGISTRADO (EXTRANJEROS) SEGÚN SECTOR DE ACTIVIDAD ECONÓMICA Y PORCENTAJE DE VARIACIÓN MENSUAL. SERIES**

	TOTAL		AGRICULTURA		INDUSTRIA		CONSTRUCCIÓN		SERVICIOS		SIN EMP. ANTERIOR	
	ABSOLUTO	%	ABSOLUTO	%	ABSOLUTO	%	ABSOLUTO	%	ABSOLUTO	%	ABSOLUTO	%
<b>ANO 2007</b>												
ENERO	173.824	2,16	7.169	0,84	12.511	1,39	32.669	-5,47	101.341	4,76	20.134	3,78
FEBRERO	167.934	-3,39	6.960	-2,92	12.159	-2,81	30.191	-7,59	99.002	-2,31	19.622	-2,54
MARZO	162.435	-3,27	7.096	1,95	11.747	-3,39	28.370	-6,03	95.296	-3,74	19.926	1,55
ABRIL	154.139	-5,11	6.903	-2,72	11.272	-4,04	28.195	-0,62	88.256	-7,39	19.513	-2,07
MAYO	148.792	-3,47	6.881	-0,32	10.773	-4,43	27.873	-1,14	84.208	-4,59	19.057	-2,34
JUNIO	148.554	-0,16	7.662	11,35	10.778	0,05	30.122	8,07	81.690	-2,99	18.302	-3,96
JULIO	158.047	6,39	8.651	12,91	11.409	5,85	36.942	22,64	83.395	2,09	17.650	-3,56
<b>AGOSTO</b>	<b>167.759</b>	<b>6,15</b>	<b>8.776</b>	<b>1,44</b>	<b>12.369</b>	<b>8,41</b>	<b>42.767</b>	<b>15,77</b>	<b>86.701</b>	<b>3,96</b>	<b>17.146</b>	<b>-2,86</b>
SEPTIEMBRE	170.581	1,68	8.578	-2,26	12.226	-1,16	40.467	-5,38	90.981	4,94	18.329	6,90
OCTUBRE	181.820	6,59	8.560	-0,21	12.621	3,23	40.319	-0,37	100.320	10,26	20.000	9,12
NOVIEMBRE	198.354	9,09	9.078	6,05	13.473	6,75	43.571	8,07	111.885	11,53	20.347	1,74
DICIEMBRE	211.964	6,86	9.389	3,43	14.803	9,87	53.055	21,77	115.592	3,31	19.125	-6,01
<b>ANO 2008</b>												
ENERO	240.707	13,56	12.490	33,03	16.926	14,34	55.841	5,25	133.688	15,66	21.762	13,79
FEBRERO	258.365	7,34	16.675	33,51	17.501	3,40	58.020	3,90	140.617	5,18	25.552	17,42
MARZO	240.111	-7,07	10.971	-34,21	16.695	-4,61	58.939	1,58	127.706	-9,18	25.800	0,97
ABRIL	246.066	2,48	11.384	3,76	17.274	3,47	62.519	6,07	127.818	0,09	27.071	4,93
MAYO	248.827	1,12	11.420	0,32	17.789	2,98	65.749	5,17	125.531	-1,79	28.338	4,68
JUNIO	258.800	4,01	12.986	13,71	18.370	3,27	72.224	9,85	125.189	-0,27	30.031	5,97
JULIO	266.458	2,96	13.664	5,22	19.050	3,70	78.379	8,52	125.006	-0,15	30.359	1,09
<b>AGOSTO</b>	<b>280.298</b>	<b>5,19</b>	<b>13.855</b>	<b>1,40</b>	<b>20.373</b>	<b>6,94</b>	<b>86.164</b>	<b>9,93</b>	<b>128.674</b>	<b>2,93</b>	<b>31.232</b>	<b>2,88</b>
SEPTIEMBRE	298.870	6,63	14.032	1,28	21.387	4,98	88.710	2,95	140.354	9,08	34.387	10,10
OCTUBRE	337.493	12,92	16.282	16,03	24.213	13,21	96.105	8,34	162.786	15,98	38.107	10,82
NOVIEMBRE	379.640	12,49	18.322	12,53	28.115	16,12	107.410	11,76	188.095	15,55	37.698	-1,07
DICIEMBRE	410.960	8,25	18.885	3,07	32.080	14,10	124.875	16,26	199.215	5,91	35.905	-4,76
<b>ANO 2008*</b>												
ENERO	240.707	13,56	10.463	37,60	18.565	14,27	64.389	6,28	133.702	15,65	13.588	13,93
FEBRERO	258.365	7,34	14.499	38,58	19.260	3,74	67.195	4,36	140.632	5,18	16.779	23,48
MARZO	240.111	-7,07	8.949	-38,28	18.330	-4,83	67.466	0,40	127.720	-9,18	17.646	5,17
ABRIL	246.066	2,48	9.312	4,05	18.949	3,38	71.257	5,62	127.833	0,09	18.715	6,06
MAYO	248.827	1,12	9.325	0,14	19.483	2,82	74.585	4,67	125.546	-1,79	19.888	6,27
JUNIO	258.800	4,01	10.807	15,89	20.132	3,33	81.414	9,16	125.204	-0,27	21.243	6,81
JULIO	266.458	2,96	11.420	5,68	20.864	3,64	87.841	7,89	125.022	-0,15	21.311	0,32
<b>AGOSTO</b>	<b>280.298</b>	<b>5,19</b>	<b>11.495</b>	<b>0,65</b>	<b>22.281</b>	<b>6,79</b>	<b>96.118</b>	<b>9,42</b>	<b>128.691</b>	<b>2,93</b>	<b>21.714</b>	<b>1,89</b>
SEPTIEMBRE	298.870	6,63	11.515	0,18	23.422	5,12	99.323	3,33	140.372	9,08	24.238	11,63
OCTUBRE	337.493	12,92	13.440	16,71	26.511	13,19	108.090	8,83	162.806	15,98	26.647	9,94
NOVIEMBRE	379.640	12,49	15.125	12,54	30.700	15,80	120.891	11,84	188.117	15,55	24.806	-6,91
DICIEMBRE	410.960	8,25	15.424	1,98	34.878	13,61	139.469	15,37	199.239	5,91	21.950	-11,52
<b>ANO 2009</b>												
ENERO	449.505	9,38	17.726	14,92	40.447	15,97	145.238	4,14	223.688	12,27	22.406	2,08
FEBRERO	473.091	5,25	19.223	8,45	43.306	7,07	149.550	2,97	234.210	4,70	26.802	19,62
MARZO	496.778	5,01	21.255	10,57	45.527	5,13	152.520	1,99	243.747	4,07	33.729	25,85
ABRIL	500.017	0,65	21.918	3,12	46.120	1,30	153.612	0,72	243.224	-0,21	35.143	4,19
MAYO	492.491	-1,51	20.992	-4,22	45.401	-1,56	149.904	-2,41	239.302	-1,61	36.892	4,98
JUNIO	485.043	-1,51	23.271	10,86	44.510	-1,96	146.509	-2,26	233.337	-2,49	37.416	1,42
JULIO	482.108	-0,61	24.445	5,04	43.547	-2,16	146.307	-0,14	230.182	-1,35	37.627	0,56
<b>AGOSTO</b>	<b>488.570</b>	<b>1,34</b>	<b>24.170</b>	<b>-1,12</b>	<b>43.920</b>	<b>0,86</b>	<b>148.946</b>	<b>1,80</b>	<b>233.412</b>	<b>1,40</b>	<b>38.122</b>	<b>1,32</b>
SEPTIEMBRE	501.318	2,61	23.458	-2,95	43.476	-1,01	147.668	-0,86	246.387	5,56	40.329	5,79
OCTUBRE	529.227	5,57	28.559	21,75	44.759	2,95	148.788	0,76	263.746	7,05	43.375	7,55
NOVIEMBRE	551.306	4,17	30.272	6,00	45.833	2,40	151.753	1,99	277.520	5,22	45.928	5,89
DICIEMBRE	566.517	2,76	30.014	-0,85	47.302	3,21	164.083	8,13	280.385	1,03	44.733	-2,60
<b>ANO 2010</b>												
ENERO	584.453	3,17	30.171	0,52	48.141	1,77	165.472	0,85	293.200	4,57	47.469	6,12
FEBRERO	603.719	3,30	32.957	9,23	48.756	1,28	166.499	0,62	302.473	3,16	53.034	11,72
MARZO	616.320	2,09	36.409	10,47	49.322	1,16	166.684	0,11	305.022	0,84	58.883	11,03
ABRIL	612.919	-0,55	37.901	4,10	48.642	-1,38	163.722	-1,78	301.543	-1,14	61.111	3,78
MAYO	596.886	-2,62	36.795	-2,92	46.969	-3,44	158.806	-3,00	292.653	-2,95	61.663	0,90
JUNIO	583.927	-2,17	38.170	3,74	45.809	-2,47	154.740	-2,56	283.779	-3,03	61.429	-0,38
JULIO	569.615	-2,45	38.960	2,07	44.228	-3,45	151.356	-2,19	275.058	-3,07	60.013	-2,31
<b>AGOSTO</b>	<b>568.859</b>	<b>-0,13</b>	<b>37.563</b>	<b>-3,59</b>	<b>44.499</b>	<b>0,61</b>	<b>152.557</b>	<b>0,79</b>	<b>275.536</b>	<b>0,17</b>	<b>58.704</b>	<b>-2,18</b>
SEPTIEMBRE												
OCTUBRE												
NOVIEMBRE												
DICIEMBRE												

(\*) Los datos se han calculado adaptándolos, mediante estimación, a los sectores de actividad CNAE-09

AGOSTO 2010

## PARO REGISTRADO POR CC.AA. Y PROVINCIAS

PROVINCIA AUTONOMÍA	TOTAL	VARIACIÓN			
		MENSUAL		ANUAL	
		ABSOLUTA	RELATIVA	ABSOLUTA	RELATIVA
ALMERÍA	74.785	1.120	1,52	9.709	14,92
CÁDIZ	160.954	116	0,07	9.792	6,48
CÓRDOBA	78.994	2.402	3,14	5.442	7,40
GRANADA	88.158	1.852	2,15	9.187	11,63
HUELVA	51.107	1.162	2,33	6.095	13,54
JAÉN	52.227	1.517	2,99	2.422	4,86
MÁLAGA	168.306	1.543	0,93	14.952	9,75
SEVILLA	202.479	3.613	1,82	16.274	8,74
ANDALUCÍA	877.010	13.325	1,54	73.873	9,20
HUESCA	11.930	177	1,51	1.153	10,70
TERUEL	7.815	-91	-1,15	846	12,14
ZARAGOZA	69.158	377	0,55	6.174	9,80
ARAGÓN	88.903	463	0,52	8.173	10,12
ASTURIAS	72.956	1.281	1,79	4.523	6,61
ILLES BALEARS	73.007	892	1,24	6.211	9,30
LAS PALMAS	142.215	-1.178	-0,82	7.765	5,78
STA. CRUZ DE TENERIFE	118.579	-689	-0,58	7.063	6,33
CANARIAS	260.794	-1.867	-0,71	14.828	6,03
CANTABRIA	38.209	140	0,37	3.770	10,95
ALBACETE	41.088	1.038	2,59	5.178	14,42
CIUDAD REAL	49.144	884	1,83	5.118	11,62
CUENCA	15.162	371	2,51	1.654	12,24
GUADALAJARA	19.488	588	3,11	2.733	16,31
TOLEDO	68.405	1.435	2,14	9.439	16,01
CASTILLA LA MANCHA	193.287	4.316	2,28	24.122	14,26
ÁVILA	13.710	-155	-1,12	2.389	21,10
BURGOS	24.001	234	0,98	3.020	14,39
LEÓN	35.017	-105	-0,30	2.873	8,94
PALENCIA	11.218	-113	-1,00	1.080	10,65
SALAMANCA	28.181	-189	-0,67	3.441	13,91
SEGOVIA	9.006	-184	-2,00	1.552	20,82
SORIA	4.528	-33	-0,72	737	19,44
VALLADOLID	40.649	793	1,99	3.330	8,92
ZAMORA	13.807	-166	-1,19	1.852	15,49
CASTILLA Y LEÓN	180.117	82	0,05	20.274	12,68
BARCELONA	421.102	12.692	3,11	24.510	6,18
GIRONA	49.864	2.073	4,34	3.964	8,64
LLEIDA	25.552	276	1,09	2.891	12,76
TARRAGONA	59.376	1.662	2,88	5.400	10,00
CATALUÑA	555.894	16.703	3,10	36.765	7,08
ALICANTE-ALACANT	196.625	2.902	1,50	19.263	10,86
CASTELLÓN-CASTELLÓ	57.535	719	1,27	4.918	9,35
VALENCIA-VALENCIA	242.572	6.013	2,54	22.773	10,36
COM. VALENCIANA	496.732	9.634	1,98	46.954	10,44
BADAJOS	76.108	1.629	2,19	5.728	8,14
CÁCERES	37.758	1.150	3,14	3.334	9,69
EXTREMADURA	113.866	2.779	2,50	9.062	8,65
A CORUÑA	85.110	768	0,91	4.937	6,16
LUGO	19.784	593	3,09	2.132	12,08
OURENSE	23.520	187	0,80	1.906	8,82
PONTEVEDRA	83.118	195	0,24	7.316	9,65
GALICIA	211.532	1.743	0,83	16.291	8,34
MADRID	468.609	5.889	1,27	43.850	10,32
MURCIA	127.535	3.153	2,53	14.886	13,21
NAVARRA	40.866	-75	-0,18	3.475	9,29
ÁLAVA	19.818	957	5,07	1.773	9,83
GUIPÚZCOA	38.728	720	1,89	2.117	5,78
VIZCAYA	70.747	1.784	2,59	5.085	7,74
PAÍS VASCO	129.293	3.461	2,75	8.975	7,46
LA RIOJA	20.940	-545	-2,54	1.735	9,03
CEUTA	9.986	-104	-1,03	1.147	12,98
MELILLA	10.125	-187	-1,81	1.667	19,71
<b>TOTAL</b>	<b>3.969.661</b>	<b>61.083</b>	<b>1,56</b>	<b>340.581</b>	<b>9,38</b>

AGOSTO 2010

**PARO REGISTRADO SEGÚN SEXO Y EDAD POR CC.AA. Y PROVINCIAS**

PROVINCIA AUTONOMÍA	TOTAL	HOMBRES	MUJERES	MENORES DE 25 AÑOS			RESTO DE EDADES		
				TOTAL	HOMBRES	MUJERES	TOTAL	HOMBRES	MUJERES
ALMERÍA	74.785	40.691	34.094	8.021	4.341	3.680	66.764	36.350	30.414
CÁDIZ	160.954	75.562	85.392	16.632	9.176	7.456	144.322	66.386	77.936
CÓRDOBA	78.994	38.245	40.749	9.658	5.302	4.356	69.336	32.943	36.393
GRANADA	88.158	47.527	40.631	9.587	5.413	4.174	78.571	42.114	36.457
HUELVA	51.107	27.160	23.947	5.332	3.029	2.303	45.775	24.131	21.644
JAÉN	52.227	24.534	27.693	6.766	3.567	3.199	45.461	20.967	24.494
MÁLAGA	168.306	86.559	81.747	15.883	8.961	6.922	152.423	77.598	74.825
SEVILLA	202.479	96.622	105.857	21.474	11.780	9.694	181.005	84.842	96.163
ANDALUCÍA	877.010	436.900	440.110	93.353	51.569	41.784	783.657	385.331	398.326
HUESCA	11.930	6.522	5.408	1.449	872	577	10.481	5.650	4.831
TERUEL	7.815	4.233	3.582	1.222	678	544	6.593	3.555	3.038
ZARAGOZA	69.158	35.271	33.887	8.184	4.500	3.684	60.974	30.771	30.203
ARAGÓN	88.903	46.026	42.877	10.855	6.050	4.805	78.048	39.976	38.072
ASTURIAS	72.956	34.012	38.944	7.372	4.176	3.196	65.584	29.836	35.748
ILLES BALEARS	73.007	40.825	32.182	8.786	5.052	3.734	64.221	35.773	28.448
LAS PALMAS	142.215	67.536	74.679	16.378	8.340	8.038	125.837	59.196	66.641
STA. CRUZ DE TENERIFE	118.579	58.913	59.666	11.870	6.250	5.620	106.709	52.663	54.046
CANARIAS	260.794	126.449	134.345	28.248	14.590	13.658	232.546	111.859	120.687
CANTABRIA	38.209	19.850	18.359	4.199	2.463	1.736	34.010	17.387	16.623
ALBACETE	41.088	18.587	22.501	5.920	3.199	2.721	35.168	15.388	19.780
CIUDAD REAL	49.144	22.231	26.913	8.106	4.192	3.914	41.038	18.039	22.999
CUENCA	15.162	7.408	7.754	2.095	1.185	910	13.067	6.223	6.844
GUADALAJARA	19.488	9.495	9.993	2.197	1.184	1.013	17.291	8.311	8.980
TOLEDO	68.405	33.188	35.217	9.413	5.239	4.174	58.992	27.949	31.043
CASTILLA LA MANCHA	193.287	90.909	102.378	27.731	14.999	12.732	165.556	75.910	89.646
ÁVILA	13.710	6.942	6.768	1.867	1.078	789	11.843	5.864	5.979
BURGOS	24.001	11.751	12.250	2.696	1.599	1.097	21.305	10.152	11.153
LEÓN	35.017	16.655	18.362	4.425	2.596	1.829	30.592	14.059	16.533
PALENCIA	11.218	5.205	6.013	1.584	895	689	9.634	4.310	5.324
SALAMANCA	28.181	12.322	15.859	3.486	1.853	1.633	24.695	10.469	14.226
SEGOVIA	9.006	4.693	4.313	1.126	690	436	7.880	4.003	3.877
SORIA	4.528	2.155	2.373	701	392	309	3.827	1.763	2.064
VALLADOLID	40.649	19.198	21.451	4.770	2.712	2.058	35.879	16.486	19.393
ZAMORA	13.807	6.453	7.354	1.726	944	782	12.081	5.509	6.572
CASTILLA Y LEÓN	180.117	85.374	94.743	22.381	12.759	9.622	157.736	72.615	85.121
BARCELONA	421.102	214.828	206.274	33.389	19.065	14.324	387.713	195.763	191.950
GIRONA	49.864	27.206	22.658	4.377	2.539	1.838	45.487	24.667	20.820
LLEIDA	25.552	13.881	11.671	2.588	1.446	1.142	22.964	12.435	10.529
TARRAGONA	59.376	32.905	26.471	5.660	3.247	2.413	53.716	29.658	24.058
CATALUÑA	555.894	288.820	267.074	46.014	26.297	19.717	509.880	262.523	247.357
ALICANTE-ALACANT	196.625	100.068	96.557	19.338	11.000	8.338	177.287	89.068	88.219
CASTELLÓN-CASTELLÓ	57.535	33.200	24.335	6.708	4.026	2.682	50.827	29.174	21.653
VALENCIA-VALÈNCIA	242.572	124.188	118.384	27.617	15.689	11.928	214.955	108.499	106.456
COM. VALENCIANA	496.732	257.456	239.276	53.663	30.715	22.948	443.069	226.741	216.328
BADAJOZ	76.108	30.484	45.624	11.354	5.891	5.463	64.754	24.593	40.161
CÁCERES	37.758	17.302	20.456	5.808	3.016	2.792	31.950	14.286	17.664
EXTREMADURA	113.866	47.786	66.080	17.162	8.907	8.255	96.704	38.879	57.825
A CORUÑA	85.110	38.655	46.455	7.497	4.168	3.329	77.613	34.487	43.126
LUGO	19.784	9.538	10.246	1.998	1.059	939	17.786	8.479	9.307
OURENSE	23.520	10.529	12.991	2.159	1.160	999	21.361	9.369	11.992
PONTEVEDRA	83.118	37.647	45.471	8.179	4.514	3.665	74.939	33.133	41.806
GALICIA	211.532	96.369	115.163	19.833	10.901	8.932	191.699	85.468	106.231
MADRID	468.609	229.637	238.972	45.864	25.158	20.706	422.745	204.479	218.266
MURCIA	127.535	68.595	58.940	14.832	8.537	6.295	112.703	60.058	52.645
NAVARRA	40.866	19.862	21.004	4.636	2.640	1.996	36.230	17.222	19.008
ÁLAVA	19.818	9.642	10.176	1.688	938	750	18.130	8.704	9.426
GUIPÚZCOA	38.728	18.512	20.216	2.930	1.671	1.259	35.798	16.841	18.957
VIZCAYA	70.747	34.638	36.109	5.759	3.303	2.456	64.988	31.335	33.653
PAÍS VASCO	129.293	62.792	66.501	10.377	5.912	4.465	118.916	56.880	62.036
LA RIOJA	20.940	10.617	10.323	2.104	1.194	910	18.836	9.423	9.413
CEUTA	9.986	3.992	5.994	2.052	947	1.105	7.934	3.045	4.889
MELILLA	10.125	4.072	6.053	2.128	943	1.185	7.997	3.129	4.868
<b>TOTAL</b>	<b>3.969.661</b>	<b>1.970.343</b>	<b>1.999.318</b>	<b>421.590</b>	<b>233.809</b>	<b>187.781</b>	<b>3.548.071</b>	<b>1.736.534</b>	<b>1.811.537</b>

AGOSTO 2010

## PARO REGISTRADO SEGÚN SECTOR DE ACTIVIDAD ECONÓMICA POR CC.AA. Y PROVINCIAS

PROVINCIA AUTONOMÍA	TOTAL	AGRICULTURA	INDUSTRIA	CONSTRUCCIÓN	SERVICIOS	SIN EMPLEO ANTERIOR
ALMERÍA	74.785	6.274	5.042	18.135	37.850	7.484
CÁDIZ	160.954	4.543	13.874	35.251	77.724	29.562
CÓRDOBA	78.994	5.456	11.114	14.313	37.781	10.330
GRANADA	88.158	4.587	6.826	22.207	45.485	9.053
HUELVA	51.107	6.565	4.300	12.007	22.544	5.691
JAÉN	52.227	8.996	6.026	7.190	23.552	6.463
MÁLAGA	168.306	2.713	11.036	41.554	93.245	19.758
SEVILLA	202.479	7.667	19.869	40.586	110.611	23.746
ANDALUCÍA	877.010	46.801	78.087	191.243	448.792	112.087
HUESCA	11.930	749	1.497	2.596	6.478	610
TERUEL	7.815	502	1.352	1.600	3.918	443
ZARAGOZA	69.158	2.076	11.060	11.359	39.826	4.837
ARAGÓN	88.903	3.327	13.909	15.555	50.222	5.890
ASTURIAS	72.956	825	7.931	11.672	46.573	5.955
ILLES BALEARS	73.007	668	4.221	18.621	46.291	3.206
LAS PALMAS	142.215	2.379	6.187	25.326	94.036	14.287
STA. CRUZ DE TENERIFE	118.579	1.769	5.436	25.903	77.082	8.389
CANARIAS	260.794	4.148	11.623	51.229	171.118	22.676
CANTABRIA	38.209	508	3.694	8.194	22.744	3.069
ALBACETE	41.088	2.327	5.776	7.145	22.040	3.800
CIUDAD REAL	49.144	3.375	5.154	9.568	26.915	4.132
CUENCA	15.162	1.155	1.561	2.901	8.378	1.167
GUADALAJARA	19.488	365	2.060	3.064	13.019	980
TOLEDO	68.405	2.859	10.222	13.478	38.336	3.510
CASTILLA LA MANCHA	193.287	10.081	24.773	36.156	108.688	13.589
ÁVILA	13.710	638	1.333	3.524	6.332	1.883
BURGOS	24.001	803	4.586	4.039	12.033	2.540
LEÓN	35.017	667	5.290	5.821	18.169	5.070
PALENCIA	11.218	553	1.508	1.689	6.073	1.395
SALAMANCA	28.181	646	2.485	4.499	15.935	4.616
SEGOVIA	9.006	641	1.036	1.717	4.731	881
SORIA	4.528	155	777	708	2.364	524
VALLADOLID	40.649	1.811	4.666	6.703	21.803	5.666
ZAMORA	13.807	599	1.251	2.783	7.033	2.141
CASTILLA Y LEÓN	180.117	6.513	22.932	31.483	94.473	24.716
BARCELONA	421.102	2.855	79.020	65.295	251.322	22.610
GIRONA	49.864	1.043	7.882	11.338	27.110	2.491
LLEIDA	25.552	1.744	3.586	5.487	13.157	1.578
TARRAGONA	59.376	2.065	8.341	14.235	30.948	3.787
CATALUÑA	555.894	7.707	98.829	96.355	322.537	30.466
ALICANTE-ALACANT	196.625	4.891	38.826	40.076	96.962	15.870
CASTELLÓN-CASTELLÓ	57.535	1.703	11.741	13.097	27.075	3.919
VALENCIA-VALENCIA	242.572	6.635	38.404	43.170	139.783	14.580
COM. VALENCIANA	496.732	13.229	88.971	96.343	263.820	34.369
BADAJOS	76.108	4.293	5.330	10.495	45.382	10.608
CÁCERES	37.758	1.967	3.079	7.908	21.434	3.370
EXTREMADURA	113.866	6.260	8.409	18.403	66.816	13.978
A CORUÑA	85.110	1.757	12.198	13.833	47.131	10.191
LUGO	19.784	578	2.019	3.335	11.199	2.653
OURENSE	23.520	741	3.687	3.544	12.616	2.932
PONTEVEDRA	83.118	2.179	14.542	12.257	43.947	10.193
GALICIA	211.532	5.255	32.446	32.969	114.893	25.969
MADRID	468.609	2.595	40.784	73.690	332.260	19.280
MURCIA	127.535	8.744	16.734	28.409	66.104	7.544
NAVARRA	40.866	1.306	7.741	5.848	23.611	2.360
ÁLAVA	19.818	369	3.455	2.480	12.491	1.023
GUIPÚZCOA	38.728	307	8.457	3.739	24.274	1.951
VIZCAYA	70.747	835	10.981	9.561	44.005	5.365
PAÍS VASCO	129.293	1.511	22.893	15.780	80.770	8.339
LA RIOJA	20.940	1.383	4.499	3.450	10.521	1.087
CEUTA	9.986	31	377	885	6.739	1.954
MELILLA	10.125	58	193	1.010	6.978	1.886
<b>TOTAL</b>	<b>3.969.661</b>	<b>120.950</b>	<b>489.046</b>	<b>737.295</b>	<b>2.283.950</b>	<b>338.420</b>

AGOSTO 2010

## PARO REGISTRADO. VARIACIÓN MENSUAL SEGÚN SECTOR DE ACTIVIDAD ECONÓMICA POR CC.AA. Y PROVINCIAS

PROVINCIA AUTONOMÍA	TOTAL	AGRICULTURA	INDUSTRIA	CONSTRUCCIÓN	SERVICIOS	SIN EMPLEO ANTERIOR
ALMERÍA	1.120	-243	150	349	836	28
CÁDIZ	116	-68	22	-56	281	-63
CÓRDOBA	2.402	14	375	520	1.125	368
GRANADA	1.852	-77	99	607	920	303
HUELVA	1.162	-38	94	342	651	113
JAÉN	1.517	9	208	476	633	191
MÁLAGA	1.543	-61	58	950	564	32
SEVILLA	3.613	81	217	287	2.481	547
ANDALUCÍA	13.325	-383	1.223	3.475	7.491	1.519
HUESCA	177	-57	26	179	50	-21
TERUEL	-91	51	-27	4	-87	-32
ZARAGOZA	377	-278	87	67	492	9
ARAGÓN	463	-284	86	250	455	-44
ASTURIAS	1.281	-14	56	253	971	15
ILLES BALEARS	892	-27	53	790	171	-95
LAS PALMAS	-1.178	23	15	-191	-1.252	227
STA. CRUZ DE TENERIFE	-689	-26	31	-131	-701	138
CANARIAS	-1.867	-3	46	-322	-1.953	365
CANTABRIA	140	0	12	-2	156	-26
ALBACETE	1.038	12	164	297	523	42
CIUDAD REAL	884	-207	84	599	431	-23
CUENCA	371	48	4	180	174	-35
GUADALAJARA	588	20	22	36	533	-23
TOLEDO	1.435	-111	104	336	1.067	39
CASTILLA LA MANCHA	4.316	-238	378	1.448	2.728	0
ÁVILA	-155	-14	14	-113	-14	-28
BURGOS	234	3	76	-49	158	46
LEÓN	-105	-26	-19	-25	-28	-7
PALENCIA	-113	-1	-74	16	-30	-24
SALAMANCA	-189	-15	-2	-84	-111	23
SEGOVIA	-184	-45	-31	13	-80	-41
SORIA	-33	16	-29	-6	-2	-12
VALLADOLID	793	24	102	54	488	125
ZAMORA	-166	-29	5	-104	-53	15
CASTILLA Y LEÓN	82	-87	42	-298	328	97
BARCELONA	12.692	-30	1.863	2.093	8.613	153
GIRONA	2.073	-84	293	559	1.254	51
LLEIDA	276	-323	133	144	353	-31
TARRAGONA	1.662	-42	215	634	828	27
CATALUÑA	16.703	-479	2.504	3.430	11.048	200
ALICANTE-ALACANT	2.902	25	1.596	617	781	-117
CASTELLÓN-CASTELLÓ	719	-41	98	242	452	-32
VALENCIA-VALÈNCIA	6.013	-87	1.297	1.928	3.062	-187
COM. VALENCIANA	9.634	-103	2.991	2.787	4.295	-336
BADAJOS	1.629	251	123	403	744	108
CÁCERES	1.150	89	8	127	829	97
EXTREMADURA	2.779	340	131	530	1.573	205
A CORUÑA	768	-45	243	-63	629	4
LUGO	593	-23	11	132	379	94
OURENSE	187	-13	32	52	126	-10
PONTEVEDRA	195	-60	-48	-38	279	62
GALICIA	1.743	-141	238	83	1.413	150
MADRID	5.889	-1	71	-336	6.330	-175
MURCIA	3.153	456	389	845	1.478	-15
NAVARRA	-75	-174	43	-22	32	46
ÁLAVA	957	8	278	179	521	-29
GUIPÚZCOA	720	-1	189	80	496	-44
VIZCAYA	1.784	17	513	429	894	-69
PAÍS VASCO	3.461	24	980	688	1.911	-142
LA RIOJA	-545	-214	-70	-31	-87	-143
CEUTA	-104	-2	28	22	-89	-63
MELILLA	-187	2	-11	16	-158	-36
<b>TOTAL</b>	<b>61.083</b>	<b>-1.328</b>	<b>9.190</b>	<b>13.606</b>	<b>38.093</b>	<b>1.522</b>

AGOSTO 2010

## PARO REGISTRADO (COLECTIVO SIN EMPLEO ANTERIOR) SEGÚN TRAMOS DE EDAD. AMBOS SEXOS

PROVINCIA AUTONOMÍA	TOTAL	<20 AÑOS	20-24 AÑOS	25-29 AÑOS	30-44 AÑOS	>44 AÑOS
ALMERÍA	7.484	736	1.132	820	2.223	2.573
CÁDIZ	29.562	3.052	2.980	1.491	6.352	15.687
CÓRDOBA	10.330	1.724	1.644	804	2.046	4.112
GRANADA	9.053	1.249	1.626	1.052	2.392	2.734
HUELVA	5.691	804	746	421	1.305	2.415
JAÉN	6.463	892	1.076	516	1.338	2.641
MÁLAGA	19.758	2.369	2.220	1.376	5.151	8.642
SEVILLA	23.746	2.850	3.070	1.755	5.497	10.574
ANDALUCÍA	112.087	13.676	14.494	8.235	26.304	49.378
HUESCA	610	173	91	64	140	142
TERUEL	443	127	88	32	93	103
ZARAGOZA	4.837	1.187	650	417	1.051	1.532
ARAGÓN	5.890	1.487	829	513	1.284	1.777
ASTURIAS	5.955	851	1.061	613	1.477	1.953
ILLES BALEARS	3.206	909	367	212	718	1.000
LAS PALMAS	14.287	2.518	2.873	808	2.289	5.799
STA. CRUZ DE TENERIFE	8.389	1.407	1.923	690	1.506	2.863
CANARIAS	22.676	3.925	4.796	1.498	3.795	8.662
CANTABRIA	3.069	507	501	293	735	1.033
ALBACETE	3.800	919	503	191	613	1.574
CIUDAD REAL	4.132	917	696	316	788	1.415
CUENCA	1.167	247	149	56	224	491
GUADALAJARA	980	250	119	59	261	291
TOLEDO	3.510	877	520	225	697	1.191
CASTILLA LA MANCHA	13.589	3.210	1.987	847	2.583	4.962
ÁVILA	1.883	422	326	148	427	560
BURGOS	2.540	493	483	283	562	719
LEÓN	5.070	955	943	529	1.102	1.541
PALENCIA	1.395	356	240	127	300	372
SALAMANCA	4.616	741	763	436	1.050	1.626
SEGOVIA	881	236	152	83	226	184
SORIA	524	149	107	50	111	107
VALLADOLID	5.666	1.030	862	546	1.356	1.872
ZAMORA	2.141	363	390	191	473	724
CASTILLA Y LEÓN	24.716	4.745	4.266	2.393	5.607	7.705
BARCELONA	22.610	4.855	2.368	1.767	5.692	7.928
GIRONA	2.491	649	221	220	652	749
LLEIDA	1.578	359	207	163	488	361
TARRAGONA	3.787	753	408	305	996	1.325
CATALUÑA	30.466	6.616	3.204	2.455	7.828	10.363
ALICANTE-ALACANT	15.870	2.839	2.031	1.074	3.638	6.288
CASTELLÓN-CASTELLÓ	3.919	1.087	508	399	1.169	756
VALENCIA-VALÈNCIA	14.580	3.837	1.959	1.083	3.188	4.513
COM. VALENCIANA	34.369	7.763	4.498	2.556	7.995	11.557
BADAJOS	10.608	2.106	1.335	494	1.376	5.297
CÁCERES	3.370	871	669	215	496	1.119
EXTREMADURA	13.978	2.977	2.004	709	1.872	6.416
A CORUÑA	10.191	1.092	1.585	1.155	2.525	3.834
LUGO	2.653	332	490	338	627	866
OURENSE	2.932	359	492	264	556	1.261
PONTEVEDRA	10.193	1.415	1.515	882	2.424	3.957
GALICIA	25.969	3.198	4.082	2.639	6.132	9.918
MADRID	19.280	3.783	2.210	1.327	4.605	7.355
MURCIA	7.544	1.413	866	480	1.752	3.033
NAVARRA	2.360	521	343	258	558	680
ÁLAVA	1.023	171	126	124	304	298
GUIPÚZCOA	1.951	214	313	155	466	803
VIZCAYA	5.365	446	653	471	1.562	2.233
PAÍS VASCO	8.339	831	1.092	750	2.332	3.334
LA RIOJA	1.087	179	182	127	335	264
CEUTA	1.954	570	382	181	389	432
MELILLA	1.886	593	258	132	391	512
<b>TOTAL</b>	<b>338.420</b>	<b>57.754</b>	<b>47.422</b>	<b>26.218</b>	<b>76.692</b>	<b>130.334</b>



AGOSTO 2010

## PARO REGISTRADO (COLECTIVO SIN EMPLEO ANTERIOR) SEGÚN TRAMOS DE EDAD. HOMBRES

PROVINCIA AUTONOMÍA	TOTAL	<20 AÑOS	20-24 AÑOS	25-29 AÑOS	30-44 AÑOS	>44 AÑOS
ALMERÍA	3.085	403	480	386	987	829
CÁDIZ	5.832	1.666	1.211	494	1.122	1.339
CÓRDOBA	3.012	931	640	304	580	557
GRANADA	3.136	665	638	382	808	643
HUELVA	1.809	446	308	151	431	473
JAÉN	1.571	407	400	175	302	287
MÁLAGA	6.238	1.333	932	552	1.725	1.696
SEVILLA	6.514	1.494	1.218	663	1.555	1.584
ANDALUCÍA	31.197	7.345	5.827	3.107	7.510	7.408
HUESCA	233	104	39	23	20	47
TERUEL	161	67	29	9	23	33
ZARAGOZA	1.730	646	255	100	257	472
ARAGÓN	2.124	817	323	132	300	552
ASTURIAS	1.952	488	473	243	377	371
ILLES BALEARS	1.389	524	166	75	211	413
LAS PALMAS	4.308	1.348	1.247	302	590	821
STA. CRUZ DE TENERIFE	2.633	748	770	248	368	499
CANARIAS	6.941	2.096	2.017	550	958	1.320
CANTABRIA	1.079	316	225	105	177	256
ALBACETE	958	453	165	50	106	184
CIUDAD REAL	931	425	171	81	102	152
CUENCA	303	124	46	18	45	70
GUADALAJARA	375	136	53	15	61	110
TOLEDO	960	469	160	59	101	171
CASTILLA LA MANCHA	3.527	1.607	595	223	415	687
ÁVILA	693	236	156	49	114	138
BURGOS	983	298	221	108	159	197
LEÓN	1.835	628	406	190	302	309
PALENCIA	473	198	110	37	71	57
SALAMANCA	1.554	411	282	178	305	378
SEGOVIA	342	159	52	26	58	47
SORIA	213	102	39	14	28	30
VALLADOLID	1.965	595	347	232	417	374
ZAMORA	635	215	135	67	102	116
CASTILLA Y LEÓN	8.693	2.842	1.748	901	1.556	1.646
BARCELONA	9.032	2.925	1.137	624	2.043	2.303
GIRONA	797	403	77	55	145	117
LLEIDA	587	203	83	61	142	98
TARRAGONA	1.410	438	162	102	329	379
CATALUÑA	11.826	3.969	1.459	842	2.659	2.897
ALICANTE-ALACANT	5.101	1.624	861	387	1.035	1.194
CASTELLÓN-CASTELLÓ	1.582	629	190	129	387	247
VALENCIA-VALÈNCIA	5.336	2.152	829	387	960	1.008
COM. VALENCIANA	12.019	4.405	1.880	903	2.382	2.449
BADAJOS	2.348	1.155	450	178	231	334
CÁCERES	935	419	210	55	99	152
EXTREMADURA	3.283	1.574	660	233	330	486
A CORUÑA	3.458	677	670	438	812	861
LUGO	939	189	204	109	199	238
OURENSE	1.004	247	200	90	184	283
PONTEVEDRA	3.380	831	596	349	758	846
GALICIA	8.781	1.944	1.670	986	1.953	2.228
MADRID	7.213	2.192	1.015	432	1.359	2.215
MURCIA	2.168	796	325	152	358	537
NAVARRA	853	329	122	73	125	204
ÁLAVA	315	98	45	30	68	74
GUIPÚZCOA	747	136	143	54	132	282
VIZCAYA	1.844	253	318	174	418	681
PAÍS VASCO	2.906	487	506	258	618	1.037
LA RIOJA	307	110	67	32	45	53
CEUTA	693	296	148	66	101	82
MELILLA	531	286	91	31	53	70
<b>TOTAL</b>	<b>107.482</b>	<b>32.423</b>	<b>19.317</b>	<b>9.344</b>	<b>21.487</b>	<b>24.911</b>

AGOSTO 2010

## PARO REGISTRADO (COLECTIVO SIN EMPLEO ANTERIOR) SEGÚN TRAMOS DE EDAD. MUJERES

PROVINCIA AUTONOMÍA	TOTAL	<20 AÑOS	20-24 AÑOS	25-29 AÑOS	30-44 AÑOS	>44 AÑOS
ALMERÍA	4.399	333	652	434	1.236	1.744
CÁDIZ	23.730	1.386	1.769	997	5.230	14.348
CÓRDOBA	7.318	793	1.004	500	1.466	3.555
GRANADA	5.917	584	988	670	1.584	2.091
HUELVA	3.882	358	438	270	874	1.942
JAÉN	4.892	485	676	341	1.036	2.354
MÁLAGA	13.520	1.036	1.288	824	3.426	6.946
SEVILLA	17.232	1.356	1.852	1.092	3.942	8.990
ANDALUCÍA	80.890	6.331	8.667	5.128	18.794	41.970
HUESCA	377	69	52	41	120	95
TERUEL	282	60	59	23	70	70
ZARAGOZA	3.107	541	395	317	794	1.060
ARAGÓN	3.766	670	506	381	984	1.225
ASTURIAS	4.003	363	588	370	1.100	1.582
ILLES BALEARS	1.817	385	201	137	507	587
LAS PALMAS	9.979	1.170	1.626	506	1.699	4.978
STA. CRUZ DE TENERIFE	5.756	659	1.153	442	1.138	2.364
CANARIAS	15.735	1.829	2.779	948	2.837	7.342
CANTABRIA	1.990	191	276	188	558	777
ALBACETE	2.842	466	338	141	507	1.390
CIUDAD REAL	3.201	492	525	235	686	1.263
CUENCA	864	123	103	38	179	421
GUADALAJARA	605	114	66	44	200	181
TOLEDO	2.550	408	360	166	596	1.020
CASTILLA LA MANCHA	10.062	1.603	1.392	624	2.168	4.275
ÁVILA	1.190	186	170	99	313	422
BURGOS	1.557	195	262	175	403	522
LEÓN	3.235	327	537	339	800	1.232
PALENCIA	922	158	130	90	229	315
SALAMANCA	3.062	330	481	258	745	1.248
SEGOVIA	539	77	100	57	168	137
SORIA	311	47	68	36	83	77
VALLADOLID	3.701	435	515	314	939	1.498
ZAMORA	1.506	148	255	124	371	608
CASTILLA Y LEÓN	16.023	1.903	2.518	1.492	4.051	6.059
BARCELONA	13.578	1.930	1.231	1.143	3.649	5.625
GIRONA	1.694	246	144	165	507	632
LLEIDA	991	156	124	102	346	263
TARRAGONA	2.377	315	246	203	667	946
CATALUÑA	18.640	2.647	1.745	1.613	5.169	7.466
ALICANTE-ALACANT	10.769	1.215	1.170	687	2.603	5.094
CASTELLÓN-CASTELLÓ	2.337	458	318	270	782	509
VALENCIA-VALÈNCIA	9.244	1.685	1.130	696	2.228	3.505
COM. VALENCIANA	22.350	3.358	2.618	1.653	5.613	9.108
BADAJOS	8.260	951	885	316	1.145	4.963
CÁCERES	2.435	452	459	160	397	967
EXTREMADURA	10.695	1.403	1.344	476	1.542	5.930
A CORUÑA	6.733	415	915	717	1.713	2.973
LUGO	1.714	143	286	229	428	628
OURENSE	1.928	112	292	174	372	978
PONTEVEDRA	6.813	584	919	533	1.666	3.111
GALICIA	17.188	1.254	2.412	1.653	4.179	7.690
MADRID	12.067	1.591	1.195	895	3.246	5.140
MURCIA	5.376	617	541	328	1.394	2.496
NAVARRA	1.507	192	221	185	433	476
ÁLAVA	708	73	81	94	236	224
GUIPÚZCOA	1.204	78	170	101	334	521
VIZCAYA	3.521	193	335	297	1.144	1.552
PAÍS VASCO	5.433	344	586	492	1.714	2.297
LA RIOJA	780	69	115	95	290	211
CEUTA	1.261	274	234	115	288	350
MELILLA	1.355	307	167	101	338	442
<b>TOTAL</b>	<b>230.938</b>	<b>25.331</b>	<b>28.105</b>	<b>16.874</b>	<b>55.205</b>	<b>105.423</b>

AGOSTO 2010

## PARO REGISTRADO (EXTRANJEROS) SEGÚN SECTOR DE ACTIVIDAD ECONÓMICA POR CC.AA. Y PROVINCIAS

PROVINCIA AUTONOMÍA	TOTAL	AGRICULTURA	INDUSTRIA	CONSTRUCCIÓN	SERVICIOS	SIN EMPLEO ANTERIOR
ALMERÍA	19.729	3.810	937	4.708	7.706	2.568
CÁDIZ	5.244	214	231	860	2.342	1.597
CÓRDOBA	2.583	449	260	298	920	656
GRANADA	7.852	1.051	431	1.771	3.217	1.382
HUELVA	4.861	2.210	170	555	1.096	830
JAÉN	2.225	646	165	264	725	425
MÁLAGA	21.642	631	808	5.693	10.757	3.753
SEVILLA	8.130	573	479	1.118	4.035	1.925
ANDALUCÍA	72.266	9.584	3.481	15.267	30.798	13.136
HUESCA	2.919	433	306	823	1.134	223
TERUEL	2.293	329	352	722	765	125
ZARAGOZA	16.712	1.370	1.754	4.549	7.573	1.466
ARAGÓN	21.924	2.132	2.412	6.094	9.472	1.814
ASTURIAS	5.019	166	345	1.234	2.588	686
ILLES BALEARS	18.351	338	767	6.880	9.291	1.075
LAS PALMAS	14.520	237	379	2.782	9.771	1.351
STA. CRUZ DE TENERIFE	10.711	181	338	2.152	7.258	782
CANARIAS	25.231	418	717	4.934	17.029	2.133
CANTABRIA	4.198	104	250	1.179	2.150	515
ALBACETE	4.477	854	464	825	1.841	493
CIUDAD REAL	5.844	1.084	454	1.451	2.320	535
CUENCA	3.125	497	285	819	1.306	218
GUADALAJARA	4.749	236	325	1.181	2.621	386
TOLEDO	10.755	1.155	1.239	3.024	4.605	732
CASTILLA LA MANCHA	28.950	3.826	2.767	7.300	12.693	2.364
ÁVILA	2.190	90	114	898	591	497
BURGOS	4.104	288	447	1.149	1.459	761
LEÓN	3.207	147	390	777	1.156	737
PALENCIA	826	75	65	195	326	165
SALAMANCA	2.229	72	148	466	902	641
SEGOVIA	2.512	334	163	725	898	392
SORIA	1.146	90	152	265	431	208
VALLADOLID	4.127	525	286	1.015	1.474	827
ZAMORA	1.107	150	79	232	344	302
CASTILLA Y LEÓN	21.448	1.771	1.844	5.722	7.581	4.530
BARCELONA	81.872	1.652	8.011	23.296	41.403	7.510
GIRONA	14.674	729	1.479	4.514	6.514	1.438
LLEIDA	8.389	1.210	925	2.327	3.108	819
TARRAGONA	15.331	1.367	1.420	5.177	5.767	1.600
CATALUÑA	120.266	4.958	11.835	35.314	56.792	11.367
ALICANTE-ALACANT	31.942	2.026	2.134	9.895	14.618	3.269
CASTELLÓN-CASTELLÓ	16.732	788	1.959	5.831	6.447	1.707
VALENCIA-VALÈNCIA	34.768	2.540	3.207	8.018	17.958	3.045
COM. VALENCIANA	83.442	5.354	7.300	23.744	39.023	8.021
BADAJOS	2.582	371	154	247	1.180	630
CÁCERES	1.328	219	80	218	609	202
EXTREMADURA	3.910	590	234	465	1.789	832
A CORUÑA	3.949	139	319	746	1.857	888
LUGO	1.371	72	109	286	615	289
OURENSE	1.709	94	229	337	669	380
PONTEVEDRA	4.400	196	475	734	1.998	997
GALICIA	11.429	501	1.132	2.103	5.139	2.554
MADRID	97.465	1.141	5.828	29.154	56.860	4.482
MURCIA	23.911	4.482	1.985	6.141	9.813	1.490
NAVARRA	8.309	800	1.105	1.985	3.557	862
ÁLAVA	3.913	182	355	979	1.997	400
GUIPÚZCOA	4.092	114	556	866	2.163	393
VIZCAYA	6.644	247	731	1.395	3.388	883
PAÍS VASCO	14.649	543	1.642	3.240	7.548	1.676
LA RIOJA	5.431	816	786	1.370	1.891	568
CEUTA	875	6	21	134	501	213
MELILLA	1.785	33	48	297	1.021	386
<b>TOTAL</b>	<b>568.859</b>	<b>37.563</b>	<b>44.499</b>	<b>152.557</b>	<b>275.536</b>	<b>58.704</b>

## ANEXO 2

### CONTRATOS REGISTRADOS

AGOSTO 2010

**CONTRATOS**

	MES	VARIACIÓN			
		MENSUAL		ANUAL	
		ABSOLUTA	RELATIVA	ABSOLUTA	RELATIVA
TOTAL CONTRATOS	1.010.216	-387.049	-27,70	65.393	6,92
CONTRATOS INDEFINIDOS *	66.846	-28.977	-30,24	-1.889	-2,75
CONTRATOS TEMPORALES	943.370	-358.072	-27,51	67.282	7,68

**CONTRATOS POR COMUNIDADES AUTÓNOMAS**

COMUNIDADES AUTÓNOMAS	MES	VARIACIÓN			
		MENSUAL		ANUAL	
		ABSOLUTA	RELATIVA	ABSOLUTA	RELATIVA
ANDALUCÍA	213.272	-56.407	-20,92	-1.803	-0,84
ARAGÓN	30.928	-9.893	-24,24	3.332	12,07
ASTURIAS	22.993	-5.724	-19,93	2.062	9,85
ILLES BALEARS	23.045	-11.866	-33,99	2.960	14,74
CANARIAS	48.501	-5.531	-10,24	2.790	6,10
CANTABRIA	13.504	-5.064	-27,27	1.045	8,39
CASTILLA LA MANCHA	44.230	-15.702	-26,20	3.509	8,62
CASTILLA Y LEÓN	55.528	-15.018	-21,29	3.526	6,78
CATALUÑA	147.033	-96.461	-39,62	13.778	10,34
COM. VALENCIANA	89.288	-46.908	-34,44	11.176	14,31
EXTREMADURA	37.310	-5.742	-13,34	1.343	3,73
GALICIA	59.194	-18.698	-24,01	4.566	8,36
MADRID	112.877	-51.559	-31,36	9.447	9,13
MURCIA	35.209	-17.666	-33,41	2.117	6,40
NAVARRA	17.248	-2.599	-13,10	988	6,08
PAÍS VASCO	48.119	-20.957	-30,34	2.869	6,34
LA RIOJA	7.997	-835	-9,45	1.030	14,78
CEUTA	1.968	32	1,65	472	31,55
MELILLA	1.191	-445	-27,20	75	6,72
EXTRANJERO	781	-6	-0,76	111	16,57
<b>TOTAL</b>	<b>1.010.216</b>	<b>-387.049</b>	<b>-27,70</b>	<b>65.393</b>	<b>6,92</b>

(\*) Incluye contratos convertidos en indefinidos

AGOSTO 2010

## CONTRATOS SEGÚN TIPO DE CONTRATACIÓN POR COMUNIDADES AUTÓNOMAS

COMUNIDADES AUTÓNOMAS	TOTAL	INDEFINIDOS					% S/ TOT. NAC.INDF.	TEMPORALES
		TOTAL	ORDINARIOS	F.C.I. *	PERS. CON DISCAPACIDAD	CONVERSIÓN		
ANDALUCÍA	213.272	8.244	3.318	801	35	4.090	12,33	205.028
ARAGÓN	30.928	1.838	743	142	12	941	2,75	29.090
ASTURIAS	22.993	1.385	505	168	26	686	2,07	21.608
ILLES BALEARS	23.045	1.853	794	78	13	968	2,77	21.192
CANARIAS	48.501	3.889	1.589	233	32	2.035	5,82	44.612
CANTABRIA	13.504	863	279	90	5	489	1,29	12.641
CASTILLA LA MANCHA	44.230	2.305	860	215	23	1.207	3,45	41.925
CASTILLA Y LEÓN	55.528	3.522	1.424	457	21	1.620	5,27	52.006
CATALUÑA	147.033	12.659	6.517	682	63	5.397	18,94	134.374
COM. VALENCIANA	89.288	5.941	2.724	469	60	2.688	8,89	83.347
EXTREMADURA	37.310	1.099	512	166	9	412	1,64	36.211
GALICIA	59.194	3.766	1.510	475	23	1.758	5,63	55.428
MADRID	112.877	13.295	7.150	1.196	58	4.891	19,89	99.582
MURCIA	35.209	2.231	1.153	93	14	971	3,34	32.978
NAVARRA	17.248	927	381	134	7	405	1,39	16.321
PAÍS VASCO	48.119	2.252	937	266	8	1.041	3,37	45.867
LA RIOJA	7.997	610	252	94	4	260	0,91	7.387
CEUTA	1.968	68	32	2		34	0,10	1.900
MELILLA	1.191	93	44	5		44	0,14	1.098
EXTRANJERO	781	6	6				0,01	775
<b>TOTAL</b>	<b>1.010.216</b>	<b>66.846</b>	<b>30.730</b>	<b>5.766</b>	<b>413</b>	<b>29.937</b>	<b>100,00</b>	<b>943.370</b>

(\*) Fomento de la contratación indefinida.

AGOSTO 2010

## EVOLUCIÓN DE LOS CONTRATOS

	AÑO 2009		AÑO 2010		VARIACIÓN ANUAL			
	MES	ACUMULADO	MES	ACUMULADO	MES		ACUMULADO	
					ABSOLUTA	RELATIVA	ABSOLUTA	RELATIVA
ENERO	1.125.773	1.125.773	1.050.233	1.050.233	-75.540	-6,71	-75.540	-6,71
FEBRERO	1.016.678	2.142.451	1.028.222	2.078.455	11.544	1,14	-63.996	-2,99
MARZO	1.061.112	3.203.563	1.189.327	3.267.782	128.215	12,08	64.219	2,00
ABRIL	1.031.420	4.234.983	1.078.509	4.346.291	47.089	4,57	111.308	2,63
MAYO	1.110.014	5.344.997	1.182.100	5.528.391	72.086	6,49	183.394	3,43
JUNIO	1.274.698	6.619.695	1.297.611	6.826.002	22.913	1,80	206.307	3,12
JULIO	1.403.023	8.022.718	1.397.265	8.223.267	-5.758	-0,41	200.549	2,50
AGOSTO	944.823	8.967.541	1.010.216	9.233.483	65.393	6,92	265.942	2,97
SEPTIEMBRE	1.354.836	10.322.377						
OCTUBRE	1.357.868	11.680.245						
NOVIEMBRE	1.204.027	12.884.272						
DICIEMBRE	1.137.565	14.021.837						

## EVOLUCIÓN DE LOS CONTRATOS INDEFINIDOS \*

	AÑO 2009		AÑO 2010		VARIACIÓN ANUAL			
	MES	ACUMULADO	MES	ACUMULADO	MES		ACUMULADO	
					ABSOLUTA	RELATIVA	ABSOLUTA	RELATIVA
ENERO	119.201	119.201	94.595	94.595	-24.606	-20,64	-24.606	-20,64
FEBRERO	115.683	234.884	101.211	195.806	-14.472	-12,51	-39.078	-16,64
MARZO	121.228	356.112	117.934	313.740	-3.294	-2,72	-42.372	-11,90
ABRIL	111.474	467.586	102.973	416.713	-8.501	-7,63	-50.873	-10,88
MAYO	109.097	576.683	108.264	524.977	-833	-0,76	-51.706	-8,97
JUNIO	107.735	684.418	98.754	623.731	-8.981	-8,34	-60.687	-8,87
JULIO	111.143	795.561	95.823	719.554	-15.320	-13,78	-76.007	-9,55
AGOSTO	68.735	864.296	66.846	786.400	-1.889	-2,75	-77.896	-9,01
SEPTIEMBRE	128.374	992.670						
OCTUBRE	126.497	1.119.167						
NOVIEMBRE	107.420	1.226.587						
DICIEMBRE	85.827	1.312.414						

## EVOLUCIÓN DE LOS CONTRATOS TEMPORALES

	AÑO 2009		AÑO 2010		VARIACIÓN ANUAL			
	MES	ACUMULADO	MES	ACUMULADO	MES		ACUMULADO	
					ABSOLUTA	RELATIVA	ABSOLUTA	RELATIVA
ENERO	1.006.572	1.006.572	955.638	955.638	-50.934	-5,06	-50.934	-5,06
FEBRERO	900.995	1.907.567	927.011	1.882.649	26.016	2,89	-24.918	-1,31
MARZO	939.884	2.847.451	1.071.393	2.954.042	131.509	13,99	106.591	3,74
ABRIL	919.946	3.767.397	975.536	3.929.578	55.590	6,04	162.181	4,30
MAYO	1.000.917	4.768.314	1.073.836	5.003.414	72.919	7,29	235.100	4,93
JUNIO	1.166.963	5.935.277	1.198.857	6.202.271	31.894	2,73	266.994	4,50
JULIO	1.291.880	7.227.157	1.301.442	7.503.713	9.562	0,74	276.556	3,83
AGOSTO	876.088	8.103.245	943.370	8.447.083	67.282	7,68	343.838	4,24
SEPTIEMBRE	1.226.462	9.329.707						
OCTUBRE	1.231.371	10.561.078						
NOVIEMBRE	1.096.607	11.657.685						
DICIEMBRE	1.051.738	12.709.423						

(\*) Incluye contratos convertidos en indefinidos

AGOSTO 2010

**CONTRATOS INDEFINIDOS POR TIPO DE JORNADA Y MODALIDAD**

	TOTAL	VARIACIÓN			
		MENSUAL		ANUAL	
		ABSOLUTA	RELATIVA	ABSOLUTA	RELATIVA
<b>JORNADA A TIEMPO COMPLETO:</b>					
ORDINARIO (Bonif. / No Bonif.)	18.840	-8.366	-30,75	-24	-0,13
FOMENTO DE LA CONTRATACIÓN INDEFINIDA	3.882	-2.387	-38,08	-2.206	-36,24
PERS. CON DISCAPACIDAD (Sólo bonificados)	43	-13	-23,21	-15	-25,86
PERS. CON DISCAPACIDAD F.C.I.	219	-155	-41,44	-4	-1,79
CONVERTIDOS EN INDEFINIDOS	21.079	-7.713	-26,79	409	1,98
<b>TOTAL</b>	<b>44.063</b>	<b>-18.634</b>	<b>-29,72</b>	<b>-1.840</b>	<b>-4,01</b>
<b>JORNADA A TIEMPO PARCIAL:</b>					
ORDINARIO (Bonif. / No Bonif.)	8.188	-3.753	-31,43	637	8,44
FOMENTO DE LA CONTRATACIÓN	1.517	-1.050	-40,90	-1.393	-47,87
PERS. CON DISCAPACIDAD (Sólo bonificados)	34	-6	-15,00	8	30,77
PERS. CON DISCAPACIDAD F.C.I.	107	-18	-14,40	38	55,07
CONVERTIDOS EN INDEFINIDOS	8.172	-2.737	-25,09	1.248	18,02
<b>TOTAL</b>	<b>18.018</b>	<b>-7.564</b>	<b>-29,57</b>	<b>538</b>	<b>3,08</b>
<b>FIJOS DISCONTINUOS:</b>					
ORDINARIO (Bonif. / No Bonif.)	3.702	-2.037	-35,49	-155	-4,02
FOMENTO DE LA CONTRATACIÓN	367	-270	-42,39	-315	-46,19
PERS. CON DISCAPACIDAD (Sólo bonificados)	1	-2	-66,67		
PERS. CON DISCAPACIDAD F.C.I.	9	-5	-35,71	3	50,00
CONVERTIDOS EN INDEFINIDOS	686	-465	-40,40	-120	-14,89
<b>TOTAL</b>	<b>4.765</b>	<b>-2.779</b>	<b>-36,84</b>	<b>-587</b>	<b>-10,97</b>
<b>TOTAL</b>	<b>66.846</b>	<b>-28.977</b>	<b>-30,24</b>	<b>-1.889</b>	<b>-2,75</b>

**CONTRATOS INDEFINIDOS POR MODALIDAD**

TIPO DE CONTRATO	TOTAL	VARIACIÓN			
		MENSUAL		ANUAL	
		ABSOLUTA	RELATIVA	ABSOLUTA	RELATIVA
ORDINARIO (Bonif. / No Bonif.)	30.730	-14.156	-31,54	458	1,51
FOMENTO DE LA CONTRATACIÓN INDEFINIDA	5.766	-3.707	-39,13	-3.914	-40,43
PERS. CON DISCAPACIDAD (Sólo bonificados)	78	-21	-21,21	-7	-8,24
PERS. CON DISCAPACIDAD F.C.I.	335	-178	-34,70	37	12,42
CONVERTIDOS EN INDEFINIDOS	29.937	-10.915	-26,72	1.537	5,41
<b>TOTAL</b>	<b>66.846</b>	<b>-28.977</b>	<b>-30,24</b>	<b>-1.889</b>	<b>-2,75</b>

**CONVERTIDOS EN INDEFINIDOS SEGÚN CONTRATO DE ORIGEN:**

OBRA O SERVICIO	6.604	-3.176	-32,47	1.419	27,37
EVENTUAL CIRCUNS. PRODUCCIÓN	20.691	-6.327	-23,42	-96	-0,46
INTERINIDAD	872	-198	-18,50	208	31,33
TEMPORAL PERS. CON DISCAPACIDAD	162	-180	-52,63	13	8,72
SUSTITUCIÓN JUBILACIÓN 64 AÑOS	25	-15	-37,50	-6	-19,35
PRÁCTICAS	857	-554	-39,26	-41	-4,57
RELEVO	579	-328	-36,16	79	15,80
FORMACIÓN	142	-130	-47,79	-36	-20,22
OTROS CONTRATOS	5	-7	-58,33	-3	-37,50
<b>TOTAL</b>	<b>29.937</b>	<b>-10.915</b>	<b>-26,72</b>	<b>1.537</b>	<b>5,41</b>



AGOSTO 2010

**CONTRATOS INDEFINIDOS POR SEXO, EDAD Y SECTOR DE ACTIVIDAD ECONÓMICA**

	TOTAL	VARIACIÓN			
		MENSUAL		ANUAL	
		ABSOLUTA	RELATIVA	ABSOLUTA	RELATIVA
<b>POR SEXO Y EDAD</b>					
<b>HOMBRES</b>					
<25 AÑOS	5.924	-3.344	-36,08	-806	-11,98
25-44 AÑOS	24.994	-10.112	-28,80	870	3,61
>44 AÑOS	6.629	-3.018	-31,28	-121	-1,79
<b>TOTAL</b>	<b>37.547</b>	<b>-16.474</b>	<b>-30,50</b>	<b>-57</b>	<b>-0,15</b>
<b>MUJERES</b>					
<25 AÑOS	5.857	-2.942	-33,44	-739	-11,20
25-44 AÑOS	18.997	-7.807	-29,13	-897	-4,51
>44 AÑOS	4.445	-1.754	-28,29	-196	-4,22
<b>TOTAL</b>	<b>29.299</b>	<b>-12.503</b>	<b>-29,91</b>	<b>-1.832</b>	<b>-5,88</b>
<b>AMBOS SEXOS</b>					
<25 AÑOS	11.781	-6.286	-34,79	-1.545	-11,59
25-44 AÑOS	43.991	-17.919	-28,94	-27	-0,06
>44 AÑOS	11.074	-4.772	-30,11	-317	-2,78
<b>TOTAL</b>	<b>66.846</b>	<b>-28.977</b>	<b>-30,24</b>	<b>-1.889</b>	<b>-2,75</b>
<b>SECTOR</b>					
AGRICULTURA	2.094	-256	-10,89	-31	-1,46
INDUSTRIA	6.684	-3.180	-32,24	19	0,29
CONSTRUCCIÓN	6.484	-2.441	-27,35	-281	-4,15
SERVICIOS	51.584	-23.100	-30,93	-1.596	-3,00
<b>TOTAL</b>	<b>66.846</b>	<b>-28.977</b>	<b>-30,24</b>	<b>-1.889</b>	<b>-2,75</b>

**CONTRATOS INDEFINIDOS (CONVERSIONES) POR SEXO, EDAD Y SECTOR DE ACTIVIDAD ECONÓMICA**

	TOTAL	VARIACIÓN			
		MENSUAL		ANUAL	
		ABSOLUTA	RELATIVA	ABSOLUTA	RELATIVA
<b>POR SEXO Y EDAD</b>					
<b>HOMBRES</b>					
<25 AÑOS	2.705	-1.194	-30,62	-48	-1,74
25-44 AÑOS	11.290	-4.071	-26,50	934	9,02
>44 AÑOS	2.340	-911	-28,02	217	10,22
<b>TOTAL</b>	<b>16.335</b>	<b>-6.176</b>	<b>-27,44</b>	<b>1.103</b>	<b>7,24</b>
<b>MUJERES</b>					
<25 AÑOS	2.709	-933	-25,62	-9	-0,33
25-44 AÑOS	9.213	-3.194	-25,74	336	3,79
>44 AÑOS	1.680	-612	-26,70	107	6,80
<b>TOTAL</b>	<b>13.602</b>	<b>-4.739</b>	<b>-25,84</b>	<b>434</b>	<b>3,30</b>
<b>AMBOS SEXOS</b>					
<25 AÑOS	5.414	-2.127	-28,21	-57	-1,04
25-44 AÑOS	20.503	-7.265	-26,16	1.270	6,60
>44 AÑOS	4.020	-1.523	-27,48	324	8,77
<b>TOTAL</b>	<b>29.937</b>	<b>-10.915</b>	<b>-26,72</b>	<b>1.537</b>	<b>5,41</b>
<b>SECTOR</b>					
AGRICULTURA	576	-161	-21,85	40	7,46
INDUSTRIA	3.433	-1.624	-32,11	66	1,96
CONSTRUCCIÓN	2.846	-1.203	-29,71	180	6,75
SERVICIOS	23.082	-7.927	-25,56	1.251	5,73
<b>TOTAL</b>	<b>29.937</b>	<b>-10.915</b>	<b>-26,72</b>	<b>1.537</b>	<b>5,41</b>

AGOSTO 2010

**CONTRATOS INDEFINIDOS SEGÚN MODALIDAD POR EDAD, SEXO Y SECTOR DE ACTIVIDAD ECONÓMICA**

TIPO DE CONTRATO	TOTAL		EDAD DEL TRABAJADOR				
	MES	%	< 20	20 - 24	25 - 29	30 - 44	> =45
ORDINARIO (Bonif. / No Bonif.)	30.730	45,97	1.068	3.898	5.733	14.858	5.173
FOMENTO DE LA CONTRATACIÓN INDEFINIDA	5.766	8,63	254	1.106	1.396	1.267	1.743
PERS. CON DISCAPACIDAD (Sólo bonificados)	78	0,12		7	9	34	28
PERS. CON DISCAPACIDAD F.C.I.	335	0,50	4	30	35	156	110
CONVERTIDOS EN INDEFINIDOS	29.937	44,79	655	4.759	6.925	13.578	4.020
<b>TOTAL</b>	<b>66.846</b>	<b>100,00</b>	<b>1.981</b>	<b>9.800</b>	<b>14.098</b>	<b>29.893</b>	<b>11.074</b>

**CONVERTIDOS EN INDEFINIDOS SEGÚN CONTRATO DE ORIGEN:**

OBRA O SERVICIO	6.604	22,06	46	681	1.432	3.246	1.199
EVENTUAL CIRCUNS. PRODUCCIÓN	20.691	69,12	524	3.555	4.703	9.377	2.532
INTERINIDAD	872	2,91	13	140	204	409	106
TEMPORAL PERS. CON DISCAPACIDAD	162	0,54	1	8	14	70	69
SUSTITUCIÓN JUBILACIÓN 64 AÑOS	25	0,08		2	4	12	7
PRÁCTICAS	857	2,86	6	273	476	97	5
RELEVO	579	1,93		28	90	360	101
FORMACIÓN	142	0,47	65	71	1	4	1
OTROS CONTRATOS	5	0,02		1	1	3	
<b>TOTAL</b>	<b>29.937</b>	<b>100,00</b>	<b>655</b>	<b>4.759</b>	<b>6.925</b>	<b>13.578</b>	<b>4.020</b>

TIPO DE CONTRATO	TOTAL	SEXO		SECTOR DE ACTIVIDAD ECONÓMICA			
		HOMBRES	MUJERES	AGRICULTURA	INDUSTRIA	CONSTRUCCIÓN	SERVICIOS
ORDINARIO (Bonif. / No Bonif.)	30.730	18.055	12.675	1.342	2.584	3.167	23.637
FOMENTO DE LA CONTRATACIÓN INDEFINIDA	5.766	2.934	2.832	169	628	444	4.525
PERS. CON DISCAPACIDAD (Sólo bonificados)	78	34	44	1	9	4	64
PERS. CON DISCAPACIDAD F.C.I.	335	189	146	6	30	23	276
CONVERTIDOS EN INDEFINIDOS	29.937	16.335	13.602	576	3.433	2.846	23.082
<b>TOTAL</b>	<b>66.846</b>	<b>37.547</b>	<b>29.299</b>	<b>2.094</b>	<b>6.684</b>	<b>6.484</b>	<b>51.584</b>

**CONVERTIDOS EN INDEFINIDOS SEGÚN CONTRATO DE ORIGEN:**

OBRA O SERVICIO	6.604	4.013	2.591	271	745	1.609	3.979
EVENTUAL CIRCUNS. PRODUCCIÓN	20.691	10.952	9.739	297	2.221	1.135	17.038
INTERINIDAD	872	310	562	4	75	8	785
TEMPORAL PERS. CON DISCAPACIDAD	162	103	59		16	7	139
SUSTITUCIÓN JUBILACIÓN 64 AÑOS	25	17	8		1	3	21
PRÁCTICAS	857	400	457	2	101	34	720
RELEVO	579	432	147	2	248	31	298
FORMACIÓN	142	105	37		26	19	97
OTROS CONTRATOS	5	3	2				5
<b>TOTAL</b>	<b>29.937</b>	<b>16.335</b>	<b>13.602</b>	<b>576</b>	<b>3.433</b>	<b>2.846</b>	<b>23.082</b>

AGOSTO 2010

**CONTRATOS TEMPORALES POR TIPO DE JORNADA Y MODALIDAD**

	TOTAL	VARIACIÓN			
		MENSUAL		ANUAL	
		ABSOLUTA	RELATIVA	ABSOLUTA	RELATIVA
<b>JORNADA A TIEMPO COMPLETO:</b>					
OBRA O SERVICIO	294.349	-80.499	-21,48	18.344	6,65
EVENTUALES CIRCUNSTANCIAS DE LA PRODUCCIÓN	276.451	-101.486	-26,85	12.242	4,63
INTERNIDAD	93.732	-27.250	-22,52	3.398	3,76
JUBILACIÓN ESPECIAL 64 AÑOS	148	-13	-8,07	18	13,85
RELEVO	714	-376	-34,50	-536	-42,88
TEMPORAL PERS. CON DISCAPACIDAD	593	-245	-29,24	109	22,52
PRÁCTICAS	1.782	-2.579	-59,14	48	2,77
FORMACIÓN	3.000	-3.643	-54,84	-165	-5,21
OTROS CONTRATOS	6.577	-874	-11,73	-355	-5,12
<b>TOTAL</b>	<b>677.346</b>	<b>-216.965</b>	<b>-24,26</b>	<b>33.103</b>	<b>5,14</b>
<b>JORNADA A TIEMPO PARCIAL:</b>					
OBRA O SERVICIO	82.532	-66.573	-44,65	10.272	14,22
EVENTUALES CIRCUNSTANCIAS DE LA PRODUCCIÓN	129.443	-71.065	-35,44	18.707	16,89
INTERNIDAD	51.738	-2.078	-3,86	5.837	12,72
RELEVO	298	-71	-19,24	-197	-39,80
JUBILACIÓN PARCIAL	1.302	-639	-32,92	-457	-25,98
TEMPORAL PERS. CON DISCAPACIDAD	269	-133	-33,08	48	21,72
PRÁCTICAS	430	-541	-55,72	-30	-6,52
OTROS CONTRATOS	12	-7	-36,84	-1	-7,69
<b>TOTAL</b>	<b>266.024</b>	<b>-141.107</b>	<b>-34,66</b>	<b>34.179</b>	<b>14,74</b>
<b>TOTAL</b>	<b>943.370</b>	<b>-358.072</b>	<b>-27,51</b>	<b>67.282</b>	<b>7,68</b>

**CONTRATOS TEMPORALES POR MODALIDAD**

TIPO DE CONTRATO	TOTAL	VARIACIÓN			
		MENSUAL		ANUAL	
		ABSOLUTA	RELATIVA	ABSOLUTA	RELATIVA
OBRA O SERVICIO	376.881	-147.072	-28,07	28.616	8,22
EVENTUALES CIRCUNSTANCIAS DE LA PRODUCCIÓN	405.894	-172.551	-29,83	30.949	8,25
INTERNIDAD	145.470	-29.328	-16,78	9.235	6,78
JUBILACIÓN ESPECIAL 64 AÑOS	148	-13	-8,07	18	13,85
RELEVO	1.012	-447	-30,64	-733	-42,01
JUBILACIÓN PARCIAL	1.302	-639	-32,92	-457	-25,98
TEMPORAL PERS. CON DISCAPACIDAD	862	-378	-30,48	157	22,27
PRÁCTICAS	2.212	-3.120	-58,51	18	0,82
FORMACIÓN	3.000	-3.643	-54,84	-165	-5,21
OTROS CONTRATOS	6.589	-881	-11,79	-356	-5,13
<b>TOTAL</b>	<b>943.370</b>	<b>-358.072</b>	<b>-27,51</b>	<b>67.282</b>	<b>7,68</b>

AGOSTO 2010

## EVOLUCIÓN DE LOS CONTRATOS

	TOTAL	VARIACIÓN RELATIVA		INDEFINIDOS				TEMPORALES			
		MENSUAL	ANUAL	TOTAL	% SOBRE CONT.	VARIACIÓN RELATIVA		TOTAL	% SOBRE CONT.	VARIACIÓN RELATIVA	
						MENSUAL	ANUAL			MENSUAL	ANUAL
<b>AÑO 2006</b>											
ENERO	1.472.539	10,75	14,60	159.739	10,85%	47,25	33,63	1.312.800	89,15%	7,51	12,65
FEBRERO	1.366.664	-7,19	11,08	160.557	11,75%	0,51	18,81	1.206.107	88,25%	-8,13	10,13
MARZO	1.555.516	13,82	18,98	176.266	11,33%	9,78	25,30	1.379.250	88,67%	14,36	18,22
ABRIL	1.304.213	-16,16	-1,40	145.658	11,17%	-17,36	9,40	1.158.555	88,83%	-16,00	-2,61
MAYO	1.637.566	25,56	14,54	166.868	10,19%	14,56	24,12	1.470.698	89,81%	26,94	13,54
JUNIO	1.655.753	1,11	5,67	152.484	9,21%	-8,62	14,63	1.503.269	90,79%	2,21	4,83
JULIO	1.670.892	0,91	6,41	168.285	10,07%	10,36	44,74	1.502.607	89,93%	-0,04	3,35
AGOSTO	1.322.920	-20,83	1,88	139.997	10,58%	-16,81	51,98	1.182.923	89,42%	-21,28	-1,94
SEPTIEMBRE	1.674.735	26,59	3,51	200.688	11,98%	43,35	44,49	1.474.047	88,02%	24,61	-0,34
OCTUBRE	1.819.192	8,63	11,12	239.673	13,17%	19,43	61,69	1.579.519	86,83%	7,16	6,08
NOVIEMBRE	1.660.499	-8,72	5,80	231.908	13,97%	-3,24	62,29	1.428.591	86,03%	-9,56	0,14
DICIEMBRE	1.386.283	-16,51	4,26	235.122	16,96%	1,39	116,74	1.151.161	83,04%	-19,42	-5,73
<b>AÑO 2007</b>											
ENERO	1.653.150	19,25	12,27	255.422	15,45%	8,63	59,90	1.397.728	84,55%	21,42	6,47
FEBRERO	1.408.327	-14,81	3,05	175.887	12,49%	-31,14	9,55	1.232.440	87,51%	-11,83	2,18
MARZO	1.564.432	11,08	0,57	193.165	12,35%	9,82	9,59	1.371.267	87,65%	11,26	-0,58
ABRIL	1.385.980	-11,41	6,27	168.931	12,19%	-12,55	15,98	1.217.049	87,81%	-11,25	5,05
MAYO	1.625.492	17,28	-0,74	190.378	11,71%	12,70	14,09	1.435.114	88,29%	17,92	-2,42
JUNIO	1.582.127	-2,67	-4,45	178.278	11,27%	-6,36	16,92	1.403.849	88,73%	-2,18	-6,61
JULIO	1.754.918	10,92	5,03	180.841	10,30%	1,44	7,46	1.574.077	89,70%	12,13	4,76
AGOSTO	1.287.035	-26,66	-2,71	127.583	9,91%	-29,45	-8,87	1.159.452	90,09%	-26,34	-1,98
SEPTIEMBRE	1.595.921	24,00	-4,71	192.289	12,05%	50,72	-4,19	1.403.632	87,95%	21,06	-4,78
OCTUBRE	1.911.389	19,77	5,07	233.084	12,19%	21,22	-2,75	1.678.305	87,81%	19,57	6,25
NOVIEMBRE	1.592.018	-16,71	-4,12	190.015	11,94%	-18,48	-18,06	1.402.003	88,06%	-16,46	-1,86
DICIEMBRE	1.261.319	-20,77	-9,01	134.511	10,66%	-29,21	-42,79	1.126.808	89,34%	-19,63	-2,12
<b>AÑO 2008</b>											
ENERO	1.581.360	25,37	-4,34	196.763	12,44%	46,28	-22,97	1.384.597	87,56%	22,88	-0,94
FEBRERO	1.427.302	-9,74	1,35	186.135	13,04%	-5,40	5,83	1.241.167	86,96%	-10,36	0,71
MARZO	1.285.644	-9,92	-17,82	168.133	13,08%	-9,67	-12,96	1.117.511	86,92%	-9,96	-18,51
ABRIL	1.459.666	13,54	5,32	189.283	12,97%	12,58	12,05	1.270.383	87,03%	13,68	4,38
MAYO	1.384.915	-5,12	-14,80	164.464	11,88%	-13,11	-13,61	1.220.451	88,12%	-3,93	-14,96
JUNIO	1.419.348	2,49	-10,29	153.986	10,85%	-6,37	-13,63	1.265.362	89,15%	3,68	-9,86
JULIO	1.626.466	14,59	-7,32	160.363	9,86%	4,14	-11,32	1.466.103	90,14%	15,86	-6,86
AGOSTO	1.049.939	-35,45	-18,42	97.584	9,29%	-39,15	-23,51	952.355	90,71%	-35,04	-17,86
SEPTIEMBRE	1.501.595	43,02	-5,91	173.481	11,55%	77,78	-9,78	1.328.114	88,45%	39,46	-5,38
OCTUBRE	1.584.811	5,54	-17,09	180.229	11,37%	3,89	-22,68	1.404.582	88,63%	5,76	-16,31
NOVIEMBRE	1.162.614	-26,64	-26,97	129.123	11,11%	-28,36	-32,05	1.033.491	88,89%	-26,42	-26,28
DICIEMBRE	1.117.577	-3,87	-11,40	103.061	9,22%	-20,18	-23,38	1.014.516	90,78%	-1,84	-9,97
<b>AÑO 2009</b>											
ENERO	1.125.773	0,73	-28,81	119.201	10,59%	15,66	-39,42	1.006.572	89,41%	-0,78	-27,30
FEBRERO	1.016.678	-9,69	-28,77	115.683	11,38%	-2,95	-37,85	900.995	88,62%	-10,49	-27,41
MARZO	1.061.112	4,37	-17,46	121.228	11,42%	4,79	-27,90	939.884	88,58%	4,32	-15,89
ABRIL	1.031.420	-2,80	-29,34	111.474	10,81%	-8,05	-41,11	919.946	89,19%	-2,12	-27,59
MAYO	1.110.014	7,62	-19,85	109.097	9,83%	-2,13	-33,67	1.000.917	90,17%	8,80	-17,99
JUNIO	1.274.698	14,84	-10,19	107.735	8,45%	-1,25	-30,04	1.166.963	91,55%	16,59	-7,78
JULIO	1.403.023	10,07	-13,74	111.143	7,92%	3,16	-30,69	1.291.880	92,08%	10,70	-11,88
AGOSTO	944.823	-32,66	-10,01	68.735	7,27%	-38,16	-29,56	876.088	92,73%	-32,19	-8,01
SEPTIEMBRE	1.354.836	43,40	-9,77	128.374	9,48%	86,77	-26,00	1.226.462	90,52%	39,99	-7,65
OCTUBRE	1.357.868	0,22	-14,32	126.497	9,32%	-1,46	-29,81	1.231.371	90,68%	0,40	-12,33
NOVIEMBRE	1.204.027	-11,33	3,56	107.420	8,92%	-15,08	-16,81	1.096.607	91,08%	-10,94	6,11
DICIEMBRE	1.137.565	-5,52	1,79	85.827	7,54%	-20,10	-16,72	1.051.738	92,46%	-4,09	3,67
<b>AÑO 2010</b>											
ENERO	1.050.233	-7,68	-6,71	94.595	9,01%	10,22	-20,64	955.638	90,99%	-9,14	-5,06
FEBRERO	1.028.222	-2,10	1,14	101.211	9,84%	6,99	-12,51	927.011	90,16%	-3,00	2,89
MARZO	1.189.327	15,67	12,08	117.934	9,92%	16,52	-2,72	1.071.393	90,08%	15,58	13,99
ABRIL	1.078.509	-9,32	4,57	102.973	9,55%	-12,69	-7,63	975.536	90,45%	-8,95	6,04
MAYO	1.182.100	9,61	6,49	108.264	9,16%	5,14	-0,76	1.073.836	90,84%	10,08	7,29
JUNIO	1.297.611	9,77	1,80	98.754	7,61%	-8,78	-8,34	1.198.857	92,39%	11,64	2,73
JULIO	1.397.265	7,68	-0,41	95.823	6,86%	-2,97	-13,78	1.301.442	93,14%	8,56	0,74
AGOSTO	1.010.216	-27,70	6,92	66.846	6,62%	-30,24	-2,75	943.370	93,38%	-27,51	7,68
SEPTIEMBRE											
OCTUBRE											
NOVIEMBRE											
DICIEMBRE											

AGOSTO 2010

**PERSONAS CONTRATADAS SEGÚN SEXO POR TIPO DE CONTRATO**

	AMBOS SEXOS			HOMBRES			MUJERES		
	CONTRATOS	PERSONAS	MEDIA	CONTRATOS	PERSONAS	MEDIA	CONTRATOS	PERSONAS	MEDIA
TOTAL CONTRATOS	1.010.216	809.512	1,25	557.669	448.082	1,24	452.547	361.430	1,25
INDEFINIDOS	66.846	66.354	1,01	37.547	37.233	1,01	29.299	29.121	1,01
TEMPORALES	943.370	744.778	1,27	520.122	411.745	1,26	423.248	333.033	1,27
OBRA O SERVICIO	376.881	315.668	1,19	257.179	214.517	1,20	119.702	101.151	1,18
EVENTUAL CC PRODUCCION	405.894	319.441	1,27	211.483	165.208	1,28	194.411	154.233	1,26
INTERINIDAD	145.470	117.515	1,24	41.824	34.354	1,22	103.646	83.161	1,25
TEMPORAL PERS. CON DISCAPACIDAD	862	845	1,02	545	535	1,02	317	310	1,02
RELEVO	1.012	1.001	1,01	682	675	1,01	330	326	1,01
JUBILACION PARCIAL	1.302	1.274	1,02	1.068	1.043	1,02	234	231	1,01
SUSTITUCION POR JUBILACION 64 AÑOS	148	147	1,01	83	82	1,01	65	65	1,00
PRACTICAS	2.212	2.203	1,00	1.069	1.066	1,00	1.143	1.137	1,01
FORMACION	3.000	2.991	1,00	1.707	1.701	1,00	1.293	1.290	1,00
OTROS CONTRATOS	6.589	3.295	2,00	4.482	1.955	2,29	2.107	1.340	1,57

AGOSTO 2010

## CONTRATOS POR CC.AA. Y PROVINCIAS

PROVINCIA AUTONOMÍA	TOTAL	VARIACIÓN			
		MENSUAL		ANUAL	
		ABSOLUTA	RELATIVA	ABSOLUTA	RELATIVA
ALMERÍA	14.686	-4.711	-24,29	97	0,66
CÁDIZ	33.093	-6.218	-15,82	-1.801	-5,16
CÓRDOBA	20.304	-6.255	-23,55	-1.374	-6,34
GRANADA	21.343	-6.431	-23,15	1.120	5,54
HUELVA	16.795	-3.901	-18,85	337	2,05
JAÉN	19.545	-1.257	-6,04	847	4,53
MÁLAGA	38.523	-11.077	-22,33	998	2,66
SEVILLA	48.983	-16.557	-25,26	-2.027	-3,97
ANDALUCÍA	213.272	-56.407	-20,92	-1.803	-0,84
HUESCA	5.232	-3.064	-36,93	592	12,76
TERUEL	2.446	-1.161	-32,19	301	14,03
ZARAGOZA	23.250	-5.668	-19,60	2.439	11,72
ARAGÓN	30.928	-9.893	-24,24	3.332	12,07
ASTURIAS	22.993	-5.724	-19,93	2.062	9,85
ILLES BALEARS	23.045	-11.866	-33,99	2.960	14,74
LAS PALMAS	26.162	-3.064	-10,48	1.645	6,71
STA. CRUZ DE TENERIFE	22.339	-2.467	-9,95	1.145	5,40
CANARIAS	48.501	-5.531	-10,24	2.790	6,10
CANTABRIA	13.504	-5.064	-27,27	1.045	8,39
ALBACETE	9.218	-3.708	-28,69	-496	-5,11
CIUDAD REAL	11.605	-2.382	-17,03	1.254	12,11
CUENCA	4.941	-3.899	-44,11	1.006	25,57
GUADALAJARA	7.123	-1.417	-16,59	1.258	21,45
TOLEDO	11.343	-4.296	-27,47	487	4,49
CASTILLA LA MANCHA	44.230	-15.702	-26,20	3.509	8,62
ÁVILA	3.022	-1.688	-35,84	64	2,16
BURGOS	8.988	-3.333	-27,05	1.028	12,91
LEÓN	9.138	-2.283	-19,99	528	6,13
PALENCIA	4.431	-926	-17,29	328	7,99
SALAMANCA	7.172	-617	-7,92	-326	-4,35
SEGOVIA	3.958	-900	-18,53	548	16,07
SORIA	2.266	-746	-24,77	269	13,47
VALLADOLID	12.367	-3.660	-22,84	916	8,00
ZAMORA	4.186	-865	-17,13	171	4,26
CASTILLA Y LEÓN	55.528	-15.018	-21,29	3.526	6,78
BARCELONA	100.630	-73.693	-42,27	8.999	9,82
GIRONA	14.798	-11.530	-43,79	1.160	8,51
LLEIDA	15.533	-1.412	-8,33	2.148	16,05
TARRAGONA	16.072	-9.826	-37,94	1.471	10,07
CATALUNA	147.033	-96.461	-39,62	13.778	10,34
ALICANTE-ALACANT	29.317	-14.957	-33,78	4.121	16,36
CASTELLÓN-CASTELLÓ	10.068	-7.203	-41,71	1.199	13,52
VALENCIA-VALÈNCIA	49.903	-24.748	-33,15	5.856	13,29
COM. VALENCIANA	89.288	-46.908	-34,44	11.176	14,31
BADAJOS	26.168	-4.189	-13,80	876	3,46
CÁCERES	11.142	-1.553	-12,23	467	4,37
EXTREMADURA	37.310	-5.742	-13,34	1.343	3,73
A CORUÑA	23.983	-8.322	-25,76	1.276	5,62
LUGO	5.642	-2.455	-30,32	-25	-0,44
OURENSE	5.361	-1.626	-23,27	334	6,64
PONTEVEDRA	24.208	-6.295	-20,64	2.981	14,04
GALICIA	59.194	-18.698	-24,01	4.566	8,36
MADRID	112.877	-51.559	-31,36	9.447	9,13
MURCIA	35.209	-17.666	-33,41	2.117	6,40
NAVARRA	17.248	-2.599	-13,10	988	6,08
ÁLAVA	7.951	-3.514	-30,65	1.197	17,72
GUIPÚZCOA	14.926	-5.545	-27,09	310	2,12
VIZCAYA	25.242	-11.898	-32,04	1.362	5,70
PAÍS VASCO	48.119	-20.957	-30,34	2.869	6,34
LA RIOJA	7.997	-835	-9,45	1.030	14,78
CEUTA	1.968	32	1,65	472	31,55
MELILLA	1.191	-445	-27,20	75	6,72
EXTRANJERO	781	-6	-0,76	111	16,57
<b>TOTAL</b>	<b>1.010.216</b>	<b>-387.049</b>	<b>-27,70</b>	<b>65.393</b>	<b>6,92</b>

AGOSTO 2010

## CONTRATOS INDEFINIDOS POR CC.AA. Y PROVINCIAS \*

PROVINCIA AUTONOMÍA	TOTAL	VARIACIÓN			
		MENSUAL		ANUAL	
		ABSOLUTA	RELATIVA	ABSOLUTA	RELATIVA
ALMERÍA	675	-184	-21,42	-146	-17,78
CÁDIZ	1.248	-96	-7,14	-164	-11,61
CÓRDOBA	644	-260	-28,76	109	20,37
GRANADA	761	-222	-22,58	57	8,10
HUELVA	434	-156	-26,44	-137	-23,99
JAÉN	570	-33	-5,47	42	7,95
MÁLAGA	2.074	-526	-20,23	-70	-3,26
SEVILLA	1.838	-1.031	-35,94	-251	-12,02
ANDALUCÍA	8.244	-2.508	-23,33	-560	-6,36
HUESCA	331	-167	-33,53	-8	-2,36
TERUEL	154	-78	-33,62	-34	-18,09
ZARAGOZA	1.353	-562	-29,35	-101	-6,95
ARAGÓN	1.838	-807	-30,51	-143	-7,22
ASTURIAS	1.385	-486	-25,98	-43	-3,01
ILLES BALEARS	1.853	-736	-28,43	-59	-3,09
LAS PALMAS	2.076	-290	-12,26	-100	-4,60
STA. CRUZ DE TENERIFE	1.813	-407	-18,33	-49	-2,63
CANARIAS	3.889	-697	-15,20	-149	-3,69
CANTABRIA	863	-151	-14,89	14	1,65
ALBACETE	484	-110	-18,52	14	2,98
CIUDAD REAL	457	-355	-43,72	-47	-9,33
CUENCA	296	-8	-2,63	50	20,33
GUADALAJARA	304	-162	-34,76	-64	-17,39
TOLEDO	764	-296	-27,92	-56	-6,83
CASTILLA LA MANCHA	2.305	-931	-28,77	-103	-4,28
ÁVILA	153	-117	-43,33	-52	-25,37
BURGOS	544	-328	-37,61	24	4,62
LEÓN	777	-87	-10,07	49	6,73
PALENCIA	184	-93	-33,57	23	14,29
SALAMANCA	498	-69	-12,17	10	2,05
SEGOVIA	252	-35	-12,20	16	6,78
SORIA	144	-58	-28,71	19	15,20
VALLADOLID	779	-265	-25,38	74	10,50
ZAMORA	191	-95	-33,22	-39	-16,96
CASTILLA Y LEÓN	3.522	-1.147	-24,57	124	3,65
BARCELONA	9.116	-6.255	-40,69	-100	-1,09
GIRONA	1.446	-1.248	-46,33	-292	-16,80
LLEIDA	727	-255	-25,97	-54	-6,91
TARRAGONA	1.370	-774	-36,10	-25	-1,79
CATALUÑA	12.659	-8.532	-40,26	-471	-3,59
ALICANTE-ALACANT	2.396	-478	-16,63	226	10,41
CASTELLÓN-CASTELLÓ	726	-201	-21,68	34	4,91
VALENCIA-VALÈNCIA	2.819	-1.621	-36,51	46	1,66
COM. VALENCIANA	5.941	-2.300	-27,91	306	5,43
BADAJOS	725	-150	-17,14	26	3,72
CÁCERES	374	-91	-19,57	-24	-6,03
EXTREMADURA	1.099	-241	-17,99	2	0,18
A CORUÑA	1.468	-739	-33,48	-117	-7,38
LUGO	552	-205	-27,08	-40	-6,76
OURENSE	354	-119	-25,16	-1	-0,28
PONTEVEDRA	1.392	-331	-19,21	-203	-12,73
GALICIA	3.766	-1.394	-27,02	-361	-8,75
MADRID	13.295	-6.387	-32,45	-193	-1,43
MURCIA	2.231	-793	-26,22	48	2,20
NAVARRA	927	-250	-21,24	-67	-6,74
ÁLAVA	335	-345	-50,74	-54	-13,88
GUIPÚZCOA	764	-353	-31,60	-298	-28,06
VIZCAYA	1.153	-783	-40,44	-121	-9,50
PAÍS VASCO	2.252	-1.481	-39,67	-473	-17,36
LA RIOJA	610	-86	-12,36	209	52,12
CEUTA	68	-36	-34,62	3	4,62
MELILLA	93	-2	-2,11	27	40,91
EXTRANJERO	6	-12	-66,67	0	0,00
<b>TOTAL</b>	<b>66.846</b>	<b>-28.977</b>	<b>-30,24</b>	<b>-1.889</b>	<b>-2,75</b>

(\*) Incluye contratos convertidos en indefinidos

AGOSTO 2010

## CONTRATOS TEMPORALES POR CC.AA. Y PROVINCIAS

PROVINCIA AUTONOMÍA	TOTAL	VARIACIÓN			
		MENSUAL		ANUAL	
		ABSOLUTA	RELATIVA	ABSOLUTA	RELATIVA
ALMERÍA	14.011	-4.527	-24,42	243	1,76
CÁDIZ	31.845	-6.122	-16,12	-1.637	-4,89
CÓRDOBA	19.660	-5.995	-23,37	-1.483	-7,01
GRANADA	20.582	-6.209	-23,18	1.063	5,45
HUELVA	16.361	-3.745	-18,63	474	2,98
JAÉN	18.975	-1.224	-6,06	805	4,43
MÁLAGA	36.449	-10.551	-22,45	1.068	3,02
SEVILLA	47.145	-15.526	-24,77	-1.776	-3,63
ANDALUCÍA	205.028	-53.899	-20,82	-1.243	-0,60
HUESCA	4.901	-2.897	-37,15	600	13,95
TERUEL	2.292	-1.083	-32,09	335	17,12
ZARAGOZA	21.897	-5.106	-18,91	2.540	13,12
ARAGÓN	29.090	-9.086	-23,80	3.475	13,57
ASTURIAS	21.608	-5.238	-19,51	2.105	10,79
ILLES BALEARS	21.192	-11.130	-34,43	3.019	16,61
LAS PALMAS	24.086	-2.774	-10,33	1.745	7,81
STA. CRUZ DE TENERIFE	20.526	-2.060	-9,12	1.194	6,18
CANARIAS	44.612	-4.834	-9,78	2.939	7,05
CANTABRIA	12.641	-4.913	-27,99	1.031	8,88
ALBACETE	8.734	-3.598	-29,18	-510	-5,52
CIUDAD REAL	11.148	-2.027	-15,39	1.301	13,21
CUENCA	4.645	-3.891	-45,58	956	25,91
GUADALAJARA	6.819	-1.255	-15,54	1.322	24,05
TOLEDO	10.579	-4.000	-27,44	543	5,41
CASTILLA LA MANCHA	41.925	-14.771	-26,05	3.612	9,43
ÁVILA	2.869	-1.571	-35,38	116	4,21
BURGOS	8.444	-3.005	-26,25	1.004	13,49
LEÓN	8.361	-2.196	-20,80	479	6,08
PALENCIA	4.247	-833	-16,40	305	7,74
SALAMANCA	6.674	-548	-7,59	-336	-4,79
SEGOVIA	3.706	-865	-18,92	532	16,76
SORIA	2.122	-688	-24,48	250	13,35
VALLADOLID	11.588	-3.395	-22,66	842	7,84
ZAMORA	3.995	-770	-16,16	210	5,55
CASTILLA Y LEÓN	52.006	-13.871	-21,06	3.402	7,00
BARCELONA	91.514	-67.438	-42,43	9.099	11,04
GIRONA	13.352	-10.282	-43,51	1.452	12,20
LLEIDA	14.806	-1.157	-7,25	2.202	17,47
TARRAGONA	14.702	-9.052	-38,11	1.496	11,33
CATALUNA	134.374	-87.929	-39,55	14.249	11,86
ALICANTE-ALACANT	26.921	-14.479	-34,97	3.895	16,92
CASTELLÓN-CASTELLÓ	9.342	-7.002	-42,84	1.165	14,25
VALENCIA-VALENCIA	47.084	-23.127	-32,94	5.810	14,08
COM. VALENCIANA	83.347	-44.608	-34,86	10.870	15,00
BADAJOS	25.443	-4.039	-13,70	850	3,46
CÁCERES	10.768	-1.462	-11,95	491	4,78
EXTREMADURA	36.211	-5.501	-13,19	1.341	3,85
A CORUÑA	22.515	-7.583	-25,19	1.393	6,60
LUGO	5.090	-2.250	-30,65	15	0,30
OURENSE	5.007	-1.507	-23,13	335	7,17
PONTEVEDRA	22.816	-5.964	-20,72	3.184	16,22
GALICIA	55.428	-17.304	-23,79	4.927	9,76
MADRID	99.582	-45.172	-31,21	9.640	10,72
MURCIA	32.978	-16.873	-33,85	2.069	6,69
NAVARRA	16.321	-2.349	-12,58	1.055	6,91
ÁLAVA	7.616	-3.169	-29,38	1.251	19,65
GUIPÚZCOA	14.162	-5.192	-26,83	608	4,49
VIZCAYA	24.089	-11.115	-31,57	1.483	6,56
PAÍS VASCO	45.867	-19.476	-29,81	3.342	7,86
LA RIOJA	7.387	-749	-9,21	821	12,50
CEUTA	1.900	68	3,71	469	32,77
MELILLA	1.098	-443	-28,75	48	4,57
EXTRANJERO	775	6	0,78	111	16,72
<b>TOTAL</b>	<b>943.370</b>	<b>-358.072</b>	<b>-27,51</b>	<b>67.282</b>	<b>7,68</b>



AGOSTO 2010

## CONTRATOS POR CC.AA. Y PROVINCIAS. DATOS ACUMULADOS

PROVINCIA AUTONOMÍA	TOTAL	INDEFINIDOS *	% S/TOTAL	TEMPORALES	% S/TOTAL
ALMERÍA	135.287	7.786	5,76	127.501	94,24
CÁDIZ	281.215	12.140	4,32	269.075	95,68
CÓRDOBA	276.208	7.033	2,55	269.175	97,45
GRANADA	230.595	8.192	3,55	222.403	96,45
HUELVA	204.373	5.266	2,58	199.107	97,42
JAÉN	308.910	5.658	1,83	303.252	98,17
MÁLAGA	346.229	22.293	6,44	323.936	93,56
SEVILLA	495.472	23.134	4,67	472.338	95,33
ANDALUCÍA	2.278.289	91.502	4,02	2.186.787	95,98
HUESCA	43.649	3.838	8,79	39.811	91,21
TERUEL	20.852	2.098	10,06	18.754	89,94
ZARAGOZA	187.760	16.266	8,66	171.494	91,34
ARAGÓN	252.261	22.202	8,80	230.059	91,20
ASTURIAS	177.442	14.611	8,23	162.831	91,77
ILLES BALEARS	219.572	24.739	11,27	194.833	88,73
LAS PALMAS	187.249	18.687	9,98	168.562	90,02
STA. CRUZ DE TENERIFE	163.476	16.214	9,92	147.262	90,08
CANARIAS	350.725	34.901	9,95	315.824	90,05
CANTABRIA	103.301	7.959	7,70	95.342	92,30
ALBACETE	75.022	5.444	7,26	69.578	92,74
CIUDAD REAL	86.373	5.776	6,69	80.597	93,31
CUENCA	38.162	3.344	8,76	34.818	91,24
GUADALAJARA	53.454	3.752	7,02	49.702	92,98
TOLEDO	99.898	9.045	9,05	90.853	90,95
CASTILLA LA MANCHA	352.909	27.361	7,75	325.548	92,25
ÁVILA	22.516	1.924	8,55	20.592	91,45
BURGOS	68.662	6.206	9,04	62.456	90,96
LEÓN	67.510	7.287	10,79	60.223	89,21
PALENCIA	30.737	2.249	7,32	28.488	92,68
SALAMANCA	51.210	5.029	9,82	46.181	90,18
SEGOVIA	27.790	2.463	8,86	25.327	91,14
SORIA	16.757	1.446	8,63	15.311	91,37
VALLADOLID	99.560	8.127	8,16	91.433	91,84
ZAMORA	28.157	2.465	8,75	25.692	91,25
CASTILLA Y LEÓN	412.899	37.196	9,01	375.703	90,99
BARCELONA	1.051.232	124.481	11,84	926.751	88,16
GIRONA	132.100	18.175	13,76	113.925	86,24
LLEIDA	87.796	8.454	9,63	79.342	90,37
TARRAGONA	143.862	16.033	11,14	127.829	88,86
CATALUÑA	1.414.990	167.143	11,81	1.247.847	88,19
ALICANTE-ALACANT	262.546	26.124	9,95	236.422	90,05
CASTELLÓN-CASTELLÓ	93.455	8.166	8,74	85.289	91,26
VALENCIA-VALENCIA	458.460	38.414	8,38	420.046	91,62
COM. VALENCIANA	814.461	72.704	8,93	741.757	91,07
BADAJOS	203.080	7.453	3,67	195.627	96,33
CÁCERES	84.760	4.496	5,30	80.264	94,70
EXTREMADURA	287.840	11.949	4,15	275.891	95,85
A CORUÑA	192.615	16.770	8,71	175.845	91,29
LUGO	42.575	5.697	13,38	36.878	86,62
OURENSE	37.906	3.921	10,34	33.985	89,66
PONTEVEDRA	178.663	14.038	7,86	164.625	92,14
GALICIA	451.759	40.426	8,95	411.333	91,05
MADRID	1.091.499	159.909	14,65	931.590	85,35
MURCIA	352.135	26.368	7,49	325.767	92,51
NAVARRA	138.080	9.741	7,05	128.339	92,95
ÁLAVA	73.865	5.274	7,14	68.591	92,86
GUIPÚZCOA	132.465	9.587	7,24	122.878	92,76
VIZCAYA	240.583	15.825	6,58	224.758	93,42
PAÍS VASCO	446.913	30.686	6,87	416.227	93,13
LA RIOJA	58.641	4.962	8,46	53.679	91,54
CEUTA	12.761	1.058	8,29	11.703	91,71
MELILLA	11.040	812	7,36	10.228	92,64
EXTRANJERO	5.966	171	2,87	5.795	97,13
<b>TOTAL</b>	<b>9.233.483</b>	<b>786.400</b>	<b>8,52</b>	<b>8.447.083</b>	<b>91,48</b>

(\*) Incluye contratos convertidos en indefinidos

## PRESTACIONES

El número de solicitudes de prestaciones a nivel nacional registradas en el mes de julio de 2010 ascendió a 980.804, lo que representa un 3,7% más que el mismo mes del año anterior.

Las altas tramitadas han sido 914.590 lo que supone un aumento del 10,0% sobre el mes de julio de 2009.

El plazo medio de reconocimiento del mes de julio de 2010 ha sido de 2 días, cuatro días menos que el mismo mes del año anterior.

Los beneficiarios existentes a final del mes fueron 2.976.191 con un incremento respecto al mismo mes del año anterior del 11,6%.

La cobertura del sistema de protección por desempleo durante el mes de julio de 2010 ha sido del 79,81%, el mismo indicador en julio de 2009 fue de 77,24%, lo que supone una mejora del 3,3 % (1).

Los gastos totales de julio de 2010 ascendieron a 2.584 millones de euros, lo que supone un aumento del 0,2% respecto al mismo mes del año anterior.

El gasto medio mensual por beneficiario, sin incluir el subsidio agrario de Andalucía y Extremadura, en el mes de julio de 2010 ha sido de 891,76 €, lo que supone una disminución sobre el mismo mes del año anterior de 109,94€ (-11,0%).

La cuantía media bruta de la prestación contributiva percibida por beneficiario durante el mes de julio de 2010 ha sido de 826,74 euros, lo que supone un aumento de 8,40 euros sobre el mismo mes del año anterior (1,0%).

El número de beneficiarios extranjeros del mes de julio de 2010 fue de 433.619 lo que representa un 20,0% más que el mismo mes del año anterior. Este incremento es superior en los beneficiarios procedentes de países comunitarios (23,1%) que en los no comunitarios (18,7%).

En relación con el total de beneficiarios de prestaciones por desempleo, los beneficiarios extranjeros representan el 14,57%.

Los beneficiarios extranjeros suponen, por otro lado, el 76,12% del total de demandantes de empleo extranjeros.

Por último, el gasto de las prestaciones de los beneficiarios extranjeros ha sido de 296,7 millones de euros (un 0,5% de incremento sobre 2009) que en relación con el gasto total de las prestaciones por desempleo supone el 11,5%.

(1) Nuevo indicador de cobertura que responde a la siguiente fórmula:

$$\frac{\text{Total de beneficiarios de prestaciones}}{\text{Paro Reg. SISPE con experiencia laboral} + \text{Benef. de subsidio de eventuales agrarios}}$$

JULIO 2010

**SÍNTESIS DE DATOS NACIONALES DE PRESTACIONES POR DESEMPLEO**

	2008	2009	INCREMENTO 2009 S/ 2008 (%)	2010	INCREMENTO 2010 S/ 2009 (%)
<b>SOLICITUDES</b>	<b>562.715</b>	<b>945.458</b>	<b>68,0</b>	<b>980.804</b>	<b>3,7</b>
Prestación Contributiva	408.986	702.272	71,7	610.370	-13,1
Subsidio	107.214	192.738	79,8	318.105	65,0
Renta Activa de Inserción	11.311	16.919	49,6	21.441	26,7
Subsidio Eventuales Agrarios	35.204	33.529	-4,8	30.888	-7,9
<b>ALTAS</b>	<b>505.128</b>	<b>831.332</b>	<b>64,6</b>	<b>914.590</b>	<b>10,0</b>
Prestación Contributiva	376.582	637.823	69,4	583.302	-8,5
Subsidio	96.954	162.547	67,7	292.296	79,8
Renta Activa de Inserción	8.624	12.567	45,7	16.859	34,2
Subsidio Eventuales Agrarios	22.968	18.395	-19,9	22.133	20,3
<b>PLAZO DE RECONOCIMIENTO</b>	<b>10</b>	<b>6</b>	<b>-40,0</b>	<b>2</b>	<b>-66,7</b>
<b>BENEFICIARIOS</b>	<b>1.773.425</b>	<b>2.666.458</b>	<b>50,4</b>	<b>2.976.191</b>	<b>11,6</b>
Prestación Contributiva	1.074.303	1.639.965	52,7	1.453.496	-11,4
Subsidio	462.623	766.365	65,7	1.239.536	61,7
Renta Activa de Inserción	67.665	97.561	44,2	125.667	28,8
Subsidio Eventuales Agrarios	168.834	162.567	-3,7	157.492	-3,1
<b>COBERTURAS (*)</b>					
Bruta	75,07	77,24	2,9	79,81	3,3
<b>CALIDAD</b>					
% de protección Prest. Contributiva	66,95	65,50	-2,2	51,57	-21,3
% de protección Prest. Asistenciales	33,05	34,50	4,4	48,43	40,4
<b>GASTOS (Miles de Euros)</b>	<b>1.678.125</b>	<b>2.578.708</b>	<b>53,7</b>	<b>2.584.068</b>	<b>0,2</b>
Prestación Contributiva	1.332.345	2.081.564	56,2	1.848.453	-11,2
Subsidio	243.502	384.527	57,9	610.515	58,8
Renta Activa de Inserción	29.171	42.066	44,2	54.641	29,9
Subsidio Eventuales Agrarios	73.107	70.551	-3,5	70.459	-0,1
<b>GASTO MEDIO POR BENEFICIARIO, INCLUIDAS LAS COTIZACIONES A LA S. SOCIAL (euros/mes)</b>	<b>1.000,3</b>	<b>1.001,7</b>	<b>0,1</b>	<b>891,8</b>	<b>-11,0</b>
<b>CUANTÍA MEDIA POR BENEFICIARIO PRESTACION CONTRIBUTIVA (euros/mes)</b>	<b>805,2</b>	<b>818,3</b>	<b>1,6</b>	<b>826,7</b>	<b>1,0</b>

Fuente: Datos provisionales del Servicio Público de Empleo Estatal

Notas:

Gastos contabilizados en el mes de agosto y devengados en el mes de julio

Los gastos incluyen las cotizaciones a la Seguridad Social

Los gastos de subsidio por desempleo incluyen los de Renta Agraria

En los gastos medios por beneficiario no se incluyen los gastos del subsidio para trabajadores eventuales agrarios (REASS)

Las cuantías medias de prestación contributiva percibidas por beneficiario no incluyen las cotizaciones a la S. Social y corresponden a la cuantía bruta reconocida por mes (30 días de prestación).

La cuantía media de las prestaciones asistenciales (subsidijs, renta agraria y renta activa de inserción), es del 80% del IPREM= 426,00euros (14,20€x 30 días)

Beneficiarios, altas y solicitudes del mes de julio.

En el % de protección no se incluyen los beneficiarios del subsidio REASS. En prestación asistencial se incluye la RAI.

(\*) Nuevo indicador de cobertura.

SÍNTESIS DE DATOS NACIONALES DE PRESTACIONES DE DESEMPLEO

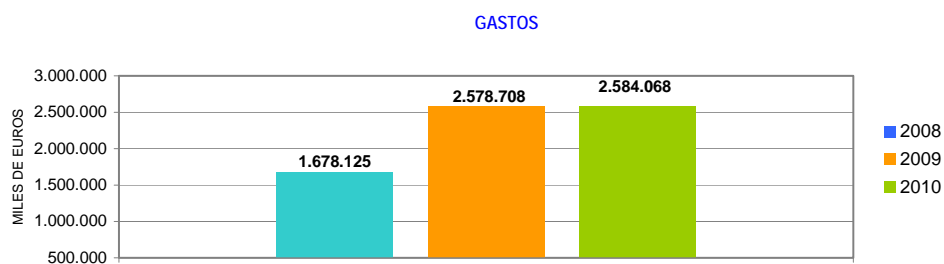
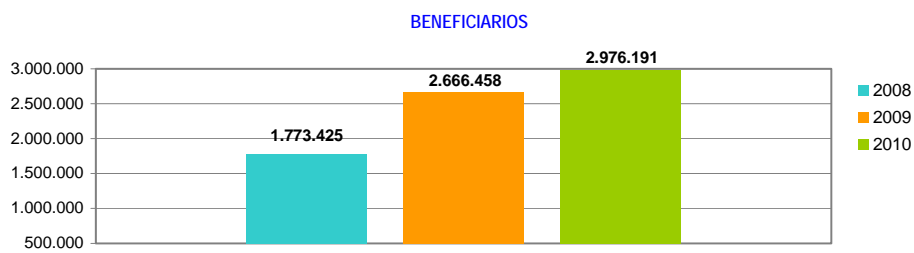
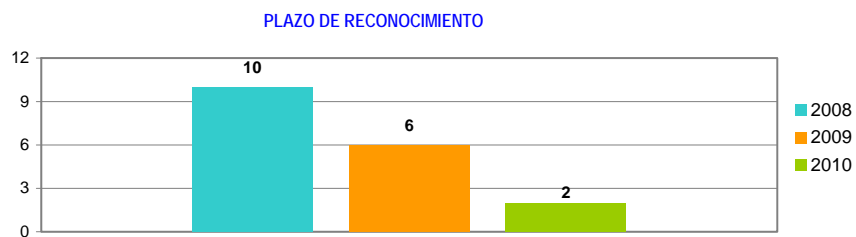
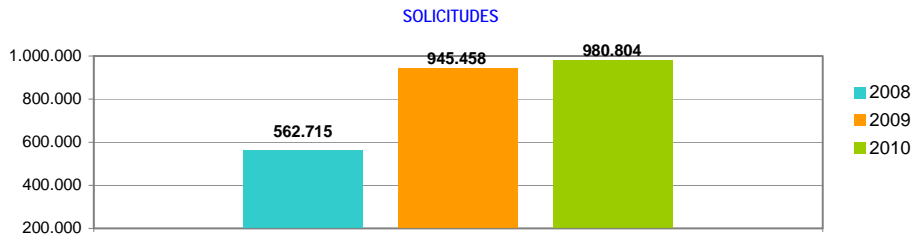

SOLICITUDES, ALTAS Y PLAZO DE RECONOCIMIENTO POR PROVINCIAS

Provincias	Solicitudes					Altas					Plazo de Reconocimiento (días)
	Prestación Contributiva	Subsidio	Renta Activa de Inserción	Subsidio Eventuales Agrarios	Total	Prestación Contributiva	Subsidio	Renta Activa de Inserción	Subsidio Eventuales Agrarios	Total	
Alava	24.979	1.255	38		26.272	24.904	1.069	32		26.005	2
Albacete	3.527	3.460	267		7.254	3.393	3.433	206		7.032	2
Alicante	17.743	13.764	1.446		32.953	15.064	12.183	1.107		28.354	3
Almería	12.555	8.107	558	1.094	22.314	10.974	7.095	416	756	19.241	3
Ávila	1.327	963	60		2.350	1.129	801	36		1.966	2
Badajoz	7.109	7.327	711	2.183	17.330	6.269	7.199	615	1.328	15.411	1
Illes Balears	8.632	6.417	262		15.311	7.868	5.865	254		13.987	3
Barcelona	81.238	33.573	1.421		116.232	75.375	28.582	1.003		104.960	1
Burgos	5.460	1.684	117		7.261	5.314	1.555	86		6.955	2
Cáceres	4.071	3.585	298	1.193	9.147	3.876	3.091	211	809	7.987	4
Cádiz	11.671	12.401	1.604	2.337	28.013	11.052	12.825	1.299	1.591	26.767	5
Castellón	11.753	5.183	185		17.121	12.016	4.299	86		16.401	5
Ciudad Real	4.288	4.355	248		8.891	4.137	4.232	184		8.553	2
Córdoba	7.463	7.266	514	5.299	20.542	6.242	6.702	409	3.735	17.088	4
A Coruña	9.102	5.410	422		14.934	9.021	5.265	381		14.667	1
Cuenca	1.343	1.363	75		2.781	1.308	1.321	61		2.690	1
Girona	8.263	4.425	122		12.810	8.055	4.047	88		12.190	2
Granada	7.853	8.916	602	3.055	20.426	7.407	8.436	485	2.416	18.744	2
Guadalajara	2.655	1.693	46		4.394	2.488	1.596	36		4.120	2
Guipuzcoa	28.253	2.183	121		30.557	28.372	2.103	71		30.546	3
Huelva	9.130	7.062	336	3.134	19.662	8.143	5.837	261	2.055	16.296	4
Huesca	1.965	962	20		2.947	1.873	784	18		2.675	1
Jaén	7.449	6.368	449	4.544	18.810	7.137	5.969	364	3.312	16.782	1
León	5.013	2.122	180		7.315	5.046	1.929	109		7.084	3
Lleida	3.717	2.042	95		5.854	3.733	2.049	72		5.854	4
La Rioja	6.353	1.675	98		8.126	6.298	1.507	73		7.878	3
Lugo	2.119	1.327	92		3.538	2.074	1.259	90		3.423	2
Madrid	64.552	27.528	1.166		93.246	61.670	23.315	873		85.858	2
Málaga	13.162	13.058	1.113	1.876	29.209	12.948	12.827	978	1.457	28.210	1
Murcia	31.074	13.499	779		45.352	29.236	11.954	539		41.729	5
Navarra	17.856	3.013	101		20.970	17.695	2.726	86		20.507	0
Ourense	1.831	1.613	166		3.610	1.773	1.617	132		3.522	1
Asturias	10.003	5.018	416		15.437	9.638	5.047	384		15.069	1
Palencia	1.368	769	66		2.203	1.339	736	61		2.136	1
Las Palmas	13.246	12.680	1.431		27.357	14.842	12.582	1.199		28.623	2
Pontevedra	9.112	7.026	419		16.557	8.976	6.918	386		16.280	1
Salamanca	2.937	2.026	215		5.178	2.799	1.990	172		4.961	2
S.C.Tenerife	11.512	10.609	957		23.078	11.349	10.446	723		22.518	4
Cantabria	6.323	2.454	190		8.967	6.164	2.506	150		8.820	3
Segovia	1.273	537	23		1.833	1.248	557	18		1.823	1
Sevilla	19.772	18.790	1.337	6.173	46.072	18.640	17.919	1.145	4.674	42.378	2
Soria	741	354	22		1.117	713	345	15		1.073	4
Tarragona	10.767	5.490	261		16.518	10.478	5.086	187		15.751	6
Teruel	1.284	643	16		1.943	1.190	602	16		1.808	1
Toledo	8.945	5.086	262		14.293	8.625	4.711	191		13.527	2
Valencia	43.916	19.656	1.305		64.877	41.350	17.033	880		59.263	5
Valladolid	6.562	2.269	181		9.012	6.590	2.082	169		8.841	0
Vizcaya	24.395	3.493	166		28.054	23.688	3.195	121		27.004	2
Zamora	1.160	817	71		2.048	1.071	786	61		1.918	1
Zaragoza	12.772	5.466	250		18.488	12.007	4.940	211		17.158	2
Ceuta	351	668	55		1.074	342	688	45		1.075	0
Melilla	425	655	86		1.166	363	655	64		1.082	7
<b>TOTAL</b>	<b>610.370</b>	<b>318.105</b>	<b>21.441</b>	<b>30.888</b>	<b>980.804</b>	<b>583.302</b>	<b>292.296</b>	<b>16.859</b>	<b>22.133</b>	<b>914.590</b>	<b>2</b>

Solicitudes, altas y plazo de reconocimiento del mes de julio.

PLAZO DE RECONOCIMIENTO

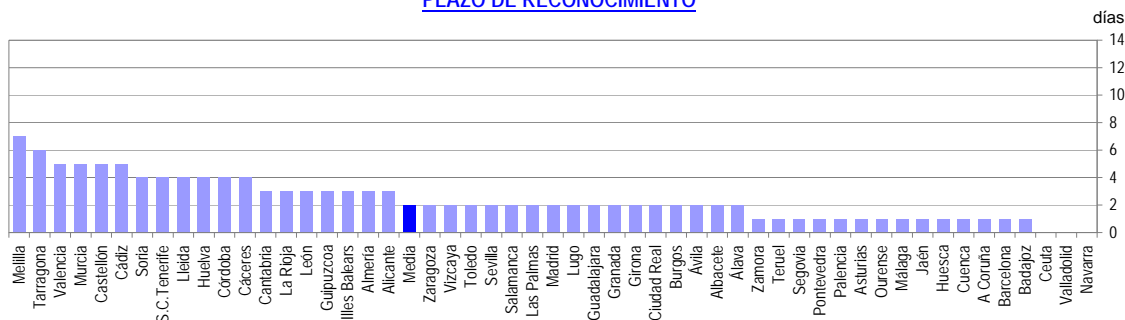

SOLICITUDES, ALTAS Y PLAZO DE RECONOCIMIENTO POR COMUNIDADES AUTÓNOMAS

Comunidades Autónomas	Solicitudes					Altas					Plazo de Reconocimiento (días)
	Prestación Contributiva	Subsidio	Renta Activa de Inserción	Subsidio Eventuales Agrarios	Total	Prestación Contributiva	Subsidio	Renta Activa de Inserción	Subsidio Eventuales Agrarios	Total	
Andalucía	89.055	81.968	6.513	27.512	205.048	82.543	77.610	5.357	19.996	185.506	3
Aragón	16.021	7.071	286		23.378	15.070	6.326	245		21.641	2
Asturias	10.003	5.018	416		15.437	9.638	5.047	384		15.069	1
Illes Balears	8.632	6.417	262		15.311	7.868	5.865	254		13.987	3
Canarias	24.758	23.289	2.388		50.435	26.191	23.028	1.922		51.141	3
Cantabria	6.323	2.454	190		8.967	6.164	2.506	150		8.820	3
Castilla-La Mancha	20.758	15.957	898		37.613	19.951	15.293	678		35.922	2
Castilla-León	25.841	11.541	935		38.317	25.249	10.781	727		36.757	2
Cataluña	103.985	45.530	1.899		151.414	97.641	39.764	1.350		138.755	2
C. Valenciana	73.412	38.603	2.936		114.951	68.430	33.515	2.073		104.018	4
Extremadura	11.180	10.912	1.009	3.376	26.477	10.145	10.290	826	2.137	23.398	2
Galicia	22.164	15.376	1.099		38.639	21.844	15.059	989		37.892	1
Madrid	64.552	27.528	1.166		93.246	61.670	23.315	873		85.858	2
Murcia	31.074	13.499	779		45.352	29.236	11.954	539		41.729	5
Navarra	17.856	3.013	101		20.970	17.695	2.726	86		20.507	0
País Vasco	77.627	6.931	325		84.883	76.964	6.367	224		83.555	2
La Rioja	6.353	1.675	98		8.126	6.298	1.507	73		7.878	3
Ceuta	351	668	55		1.074	342	688	45		1.075	0
Melilla	425	655	86		1.166	363	655	64		1.082	7
<b>TOTAL</b>	<b>610.370</b>	<b>318.105</b>	<b>21.441</b>	<b>30.888</b>	<b>980.804</b>	<b>583.302</b>	<b>292.296</b>	<b>16.859</b>	<b>22.133</b>	<b>914.590</b>	<b>2</b>

Notas informativas:

Solicitudes y altas del mes de julio.

El dato de solicitudes indica el número de expedientes de prestaciones recibidas.

El dato de altas indica el número de expedientes reconocidos, tanto inicialmente como por reanudación de las prestaciones, sin incluir las altas tras las prórrogas del subsidio y en el caso de RAI, indica el dato de participantes en el programa.

El plazo de reconocimiento indica el número de días que median entre la fecha de solicitud y la fecha de resolución.

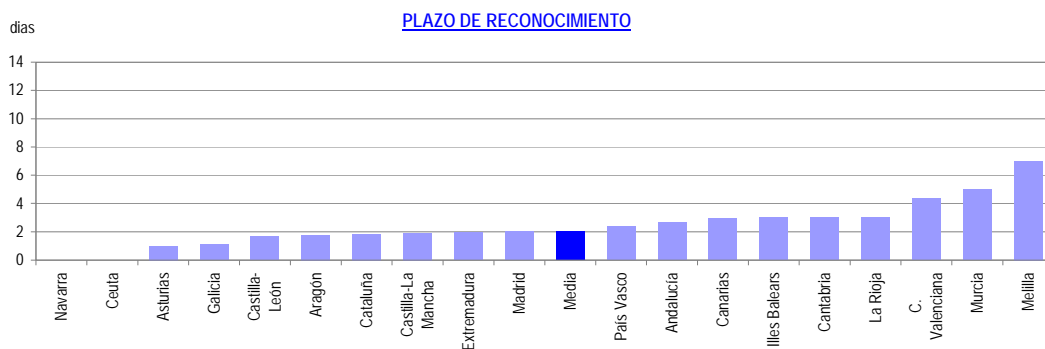
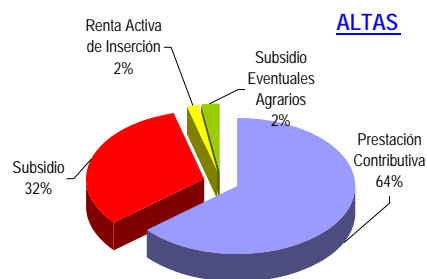
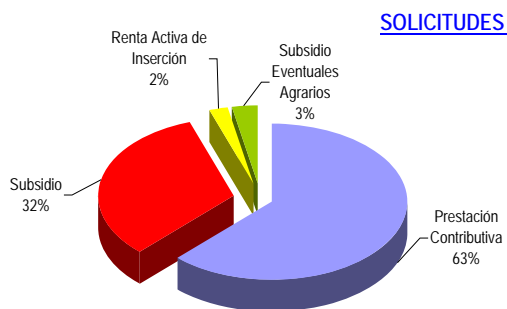

JULIO 2010

**BENEFICIARIOS DE PRESTACIONES POR DESEMPLEO**

Provincias	Beneficiarios				Total
	Prestación Contributiva	Subsidio	Renta Activa de Inserción	Subsidio Eventuales Agrarios (1)	
Álava	7.725	4.633	150		12.508
Albacete	11.709	13.587	1.561		26.857
Alicante	59.609	59.537	9.436		128.582
Almería	30.424	30.899	2.952	4.689	68.964
Ávila	4.352	4.178	343		8.873
Badajoz	16.369	28.427	4.979	12.935	62.710
Illes Balears	28.723	23.490	1.448		53.661
Barcelona	200.159	125.667	5.755		331.581
Burgos	9.552	6.138	548		16.238
Cáceres	10.792	13.169	1.433	7.624	33.018
Cádiz	33.485	48.781	11.926	10.688	104.880
Castellón	27.212	18.616	583		46.411
Ciudad Real	13.514	17.175	1.294		31.983
Córdoba	20.722	31.753	3.755	24.951	81.181
A Coruña	28.316	23.323	2.824		54.463
Cuenca	5.067	5.424	405		10.896
Girona	23.009	17.260	559		40.828
Granada	25.142	36.891	3.766	16.708	82.507
Guadalajara	8.523	6.140	191		14.854
Guipuzcoa	17.281	9.312	541		27.134
Huelva	20.913	21.515	2.152	10.380	54.960
Huesca	5.607	3.150	177		8.934
Jaén	16.308	26.033	2.995	20.925	66.261
León	12.169	9.698	924		22.791
Lleida	12.008	8.161	386		20.555
La Rioja	9.451	5.754	424		15.629
Lugo	6.914	5.901	668		13.483
Madrid	209.846	109.840	6.026		325.712
Málaga	49.896	57.723	7.808	11.856	127.283
Murcia	47.666	37.776	4.175		89.617
Navarra	17.855	11.653	563		30.071
Ourense	6.975	7.625	978		15.578
Asturias	25.563	23.757	1.876		51.196
Palencia	3.656	2.872	396		6.924
Las Palmas	42.683	52.197	8.395		103.275
Pontevedra	28.501	23.960	2.752		55.213
Salamanca	8.351	7.448	1.135		16.934
S.C.Tenerife	41.154	44.376	4.928		90.458
Cantabria	14.381	9.988	1.060		25.429
Segovia	3.692	2.186	116		5.994
Sevilla	55.469	75.739	9.839	36.736	177.783
Soria	1.908	1.287	82		3.277
Tarragona	26.237	20.745	1.133		48.115
Teruel	3.369	2.566	94		6.029
Toledo	23.377	21.023	1.344		45.744
Valencia	98.084	68.988	6.053		173.125
Valladolid	14.074	8.718	1.258		24.050
Vizcaya	28.955	14.600	831		44.386
Zamora	4.127	3.567	426		8.120
Zaragoza	30.140	19.031	1.354		50.525
Ceuta	1.191	4.231	366		5.788
Melilla	1.291	3.028	504		4.823
<b>TOTAL</b>	<b>1.453.496</b>	<b>1.239.536</b>	<b>125.667</b>	<b>157.492</b>	<b>2.976.191</b>

Beneficiarios del mes de julio.

(1) Datos provisionales



JULIO 2010

**BENEFICIARIOS DE PRESTACIONES POR DESEMPLEO**

Comunidades Autónomas	Beneficiarios				Total
	Prestación Contributiva	Subsidio	Renta Activa de Inserción	Subsidio Eventuales Agrarios	
Andalucía	252.359	329.334	45.193	136.933	763.819
Aragón	39.116	24.747	1.625		65.488
Asturias	25.563	23.757	1.876		51.196
Illes Balears	28.723	23.490	1.448		53.661
Canarias	83.837	96.573	13.323		193.733
Cantabria	14.381	9.988	1.060		25.429
Castilla-La Mancha	62.190	63.349	4.795		130.334
Castilla-León	61.881	46.092	5.228		113.201
Cataluña	261.413	171.833	7.833		441.079
C. Valenciana	184.905	147.141	16.072		348.118
Extremadura	27.161	41.596	6.412	20.559	95.728
Galicia	70.706	60.809	7.222		138.737
Madrid	209.846	109.840	6.026		325.712
Murcia	47.666	37.776	4.175		89.617
Navarra	17.855	11.653	563		30.071
País Vasco	53.961	28.545	1.522		84.028
La Rioja	9.451	5.754	424		15.629
Ceuta	1.191	4.231	366		5.788
Melilla	1.291	3.028	504		4.823
<b>TOTAL</b>	<b>1.453.496</b>	<b>1.239.536</b>	<b>125.667</b>	<b>157.492</b>	<b>2.976.191</b>

Beneficiarios del mes de julio.

(1) Datos provisionales

**DISTRIBUCION DE BENEFICIARIOS**

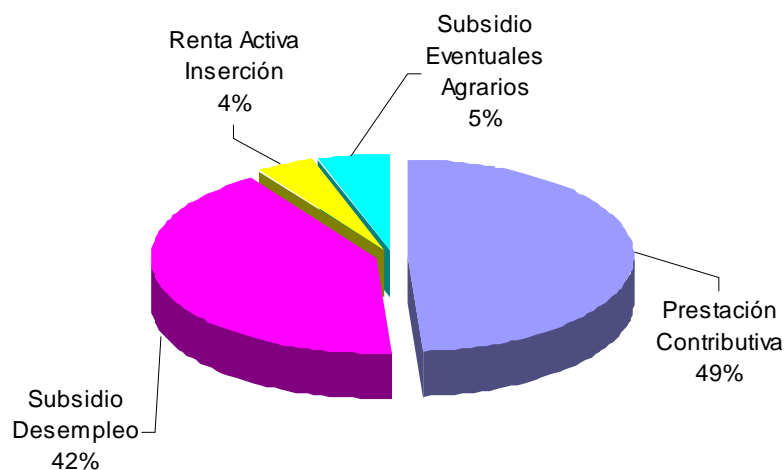

GASTOS DE PRESTACIONES POR DESEMPLEO POR PROVINCIAS

PROVINCIAS	Gastos de Prestaciones (miles de euros)					Cuantía media prestación contributiva percibida por beneficiario (euros/mes)
	Total	Prestacion Contributiva	Subsidio Desempleo	Renta Activa Inserción	Subsidio Eventuales Agrarios	
Álava	15.124	12.613	2.439	72		904,1
Albacete	20.756	13.755	6.324	677		797,7
Alicante	103.392	69.439	29.851	4.102		774,5
Almería	52.992	35.001	14.558	1.293	2.140	791,1
Ávila	7.293	5.077	2.062	154		760,6
Badajoz	39.071	18.517	13.067	2.111	5.376	744,6
Illes Balears	49.295	36.947	11.705	643		849,0
Barcelona	347.149	281.348	63.292	2.509		904,4
Burgos	16.350	12.945	3.168	237		852,8
Cáceres	22.632	12.303	6.373	601	3.355	739,3
Cádiz	74.561	40.969	23.712	5.146	4.734	801,2
Castellon de la Plana	45.864	36.233	9.370	261		848,2
Ciudad Real	24.011	15.505	7.943	563		768,5
Córdoba	53.171	24.747	15.196	1.641	11.587	793,9
A Coruña	48.836	35.301	12.292	1.243		810,2
Cuenca	8.405	5.705	2.527	173		758,3
Girona	37.911	29.083	8.582	246		827,1
Granada	57.482	30.665	17.367	1.618	7.832	823,5
Guadalajara	13.971	10.964	2.921	86		844,3
Gulpúzcoa	33.459	28.174	5.050	235		926,7
Huelva	40.123	24.501	10.320	948	4.354	812,0
Huesca	8.921	7.296	1.549	76		821,3
Jaén	42.681	19.942	12.046	1.277	9.416	793,1
León	21.020	15.508	5.122	390		831,3
Lleida	18.945	14.674	4.097	174		780,2
La Rioja	15.438	12.315	2.935	188		845,4
Lugo	11.380	8.029	3.060	291		757,4
Madrid	329.077	271.518	54.889	2.670		842,4
Málaga	95.327	58.918	27.509	3.392	5.508	792,3
Murcia	82.182	61.010	19.326	1.846		789,4
Navarra	32.242	26.011	5.974	257		919,2
Ourense	12.928	8.364	4.136	428		765,0
Asturias	47.198	34.045	12.338	815		851,2
Palencia	6.035	4.393	1.470	172		786,6
Las Palmas	76.952	48.389	24.952	3.611		767,5
Pontevedra	48.607	35.159	12.256	1.192		798,1
Salamanca	13.909	9.673	3.757	479		772,2
Sta.Cruz Tenerife	67.907	44.503	21.254	2.150		734,3
Cantabria	24.087	18.513	5.109	465		830,6
Segovia	5.506	4.362	1.094	50		779,8
Sevilla	123.428	67.262	35.715	4.294	16.157	793,0
Soria	3.116	2.422	659	35		798,0
Tarragona	46.127	35.235	10.397	495		851,7
Teruel	5.447	4.114	1.292	41		818,6
Toledo	38.377	27.873	9.915	589		788,1
Valencia	159.695	122.138	34.901	2.656		813,2
Valladolid	22.904	17.983	4.382	539		819,7
Vizcaya	49.479	41.247	7.864	368		890,8
Zamora	6.784	4.780	1.826	178		764,0
Zaragoza	49.862	39.942	9.319	601		853,7
Ceuta	3.537	1.497	1.887	153		852,9
Melilla	3.122	1.546	1.366	210		794,9
<b>TOTAL NACIONAL</b>	<b>2.584.068</b>	<b>1.848.453</b>	<b>610.515</b>	<b>54.641</b>	<b>70.459</b>	<b>826,7</b>

Fuente: Datos provisionales del Servicio Público de Empleo Estatal

Notas:

Gastos contabilizados en el mes de agosto y devengados en el mes de julio.

Los gastos incluyen las cotizaciones a la Seguridad Social

Los gastos de subsidio por desempleo incluyen los de Renta Agraria

Las cuantías medias de prestación contributiva percibidas por beneficiario no incluyen las cotizaciones a la S. Social y corresponden a la cuantía bruta reconocida por mes (30 días de prestación)

La cuantía media de las prestaciones asistenciales (subsidijs, renta agraria y renta activa de inserción), es del 80% del IPREM= 426,00euros (14,20€x 30 días)

CUANTIA MEDIA PRESTACIÓN CONTRIBUTIVA POR BENEFICARIO

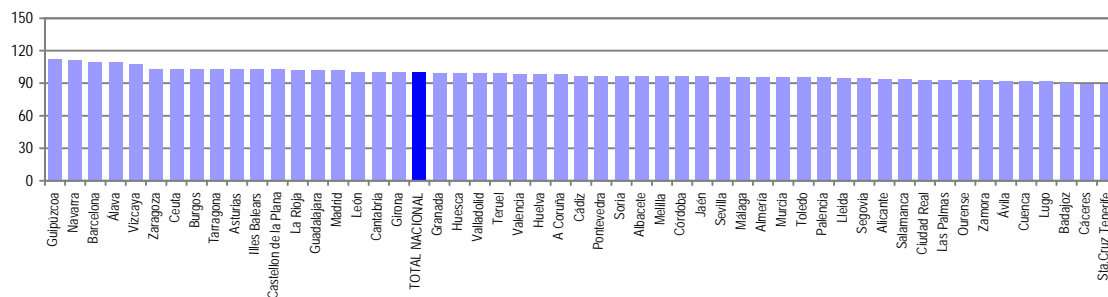

Notas: Valores nacionales = Índice 100

**GASTOS DE PRESTACIONES POR DESEMPLEO CC. AA**

CC.AA.	Gastos de Prestaciones (miles de euros)					Cuantía media prestación contributiva percibida por beneficiario (euros/mes)
	Total	Prestación Contributiva	Subsidio Desempleo	Renta Activa Inserción	Subsidio Eventuales Agrarios	
Andalucía	539.765	302.005	156.423	19.609	61.728	798,4
Aragón	64.230	51.352	12.160	718		846,0
Asturias	47.198	34.045	12.338	815		851,2
Illes Balears	49.295	36.947	11.705	643		849,0
Canarias	144.859	92.892	46.206	5.761		751,2
Cantabria	24.087	18.513	5.109	465		830,6
Castilla-La Mancha	105.520	73.802	29.630	2.088		807,8
Castilla-León	102.917	77.143	23.540	2.234		790,9
Cataluña	450.132	360.340	86.368	3.424		886,6
C. Valenciana	308.951	227.810	74.122	7.019		805,9
Extremadura	61.703	30.820	19.440	2.712	8.731	742,5
Galicia	121.751	86.853	31.744	3.154		795,7
Madrid	329.077	271.518	54.889	2.670		842,4
Murcia	82.182	61.010	19.326	1.846		789,4
Navarra	32.242	26.011	5.974	257		919,2
Pais Vasco	98.062	82.034	15.353	675		904,2
La Rioja	15.438	12.315	2.935	188		845,4
Ceuta	3.537	1.497	1.887	153		852,9
Melilla	3.122	1.546	1.366	210		794,9
<b>TOTAL NACIONAL</b>	<b>2.584.068</b>	<b>1.848.453</b>	<b>610.515</b>	<b>54.641</b>	<b>70.459</b>	<b>826,7</b>

Fuente: Datos provisionales del Servicio Público de Empleo Estatal

Notas:

Gastos contabilizados en el mes de agosto y devengados en el mes de julio.

Los gastos incluyen las cotizaciones a la Seguridad Social

Los gastos de subsidio por desempleo incluyen los de Renta Agraria

Las cuantías medias de prestación contributiva percibidas por beneficiario no incluyen las cotizaciones a la S. Social y corresponden a la cuantía bruta reconocida por mes (30 días de prestación).

La cuantía media de las prestaciones asistenciales (subsidijs, renta agraria y renta activa de inserción), es del 80% del IPREM= 426,00euros (14,20€x 30 días)

**TOTAL NACIONAL DE GASTOS DE PRESTACIONES DE DESEMPLEO**

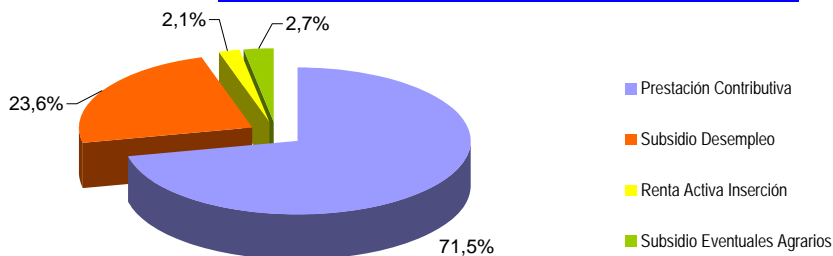

**CUANTIA MEDIA PRESTACIÓN CONTRIBUTIVA POR BENEFICIARIO**

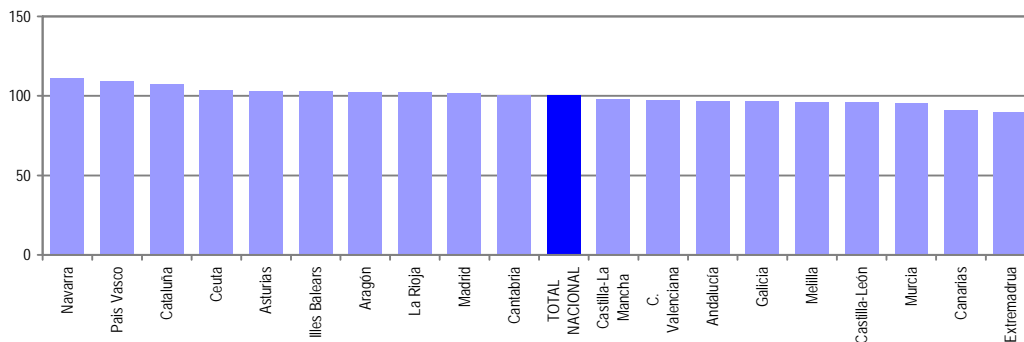

Notas: Valores nacionales = Índice 100

JULIO 2010

**SÍNTESIS DE DATOS NACIONALES DE BENEFICIARIOS DE PRESTACIONES POR DESEMPLEO EXTRANJEROS**

	2008	2009	INCREMENTO 2009 S/ 2008 (%)	2010	INCREMENTO 2010 S/ 2009 (%)
<b>Nº DE BENEFICIARIOS</b>	<b>188.451</b>	<b>361.387</b>	<b>91,8</b>	<b>433.619</b>	<b>20,0</b>
Prestación Contributiva	153.216	237.558	55,0	184.864	-22,2
Subsidio	29.789	115.026	286,1	234.183	103,6
Renta Activa de Inserción	3.136	6.430	105,0	11.930	85,5
Subsidio Eventuales Agrarios	2.310	2.373	2,7	2.642	11,3
<b>ENTORNO COMUNITARIO</b>	<b>53.263</b>	<b>104.472</b>	<b>96,1</b>	<b>128.657</b>	<b>23,1</b>
<b>ENTORNO NO COMUNITARIO</b>	<b>135.188</b>	<b>256.915</b>	<b>90,0</b>	<b>304.962</b>	<b>18,7</b>
<b>% SOBRE TOTAL BENEFICIARIOS</b>	<b>10,63</b>	<b>13,55</b>	<b>27,5</b>	<b>14,57</b>	<b>7,5</b>
Prestación Contributiva	14,26	14,49	1,6	12,72	-12,2
Subsidio	6,44	15,01	133,1	18,89	25,9
Renta Activa de Inserción	4,63	6,59	42,2	9,49	44,0
Subsidio Eventuales Agrarios	1,37	1,46	6,7	1,68	14,9
<b>% BENEFICIARIOS s/DEMANDANTES DE EMPLEO EXTRANJEROS</b>	<b>70,72</b>	<b>74,96</b>	<b>6,0</b>	<b>76,12</b>	<b>1,6</b>
<b>GASTO (Miles de Euros) (1)</b>	<b>165.448</b>	<b>295.266</b>	<b>78,5</b>	<b>296.724</b>	<b>0,5</b>
Prestación Contributiva	148.773	239.150	60,7	189.108	-20,9
Subsidio	14.430	52.517	263,9	101.674	93,6
Renta Activa de Inserción	1.223	2.547	108,3	4.739	86,1
Subsidio Eventuales Agrarios	1.022	1.052	2,9	1.203	14,4
<b>% S/GASTO TOTAL PRESTACIONES</b>	<b>9,9</b>	<b>11,5</b>	<b>16,2</b>	<b>11,5</b>	<b>0,0</b>

(1) Datos estimados.

Fuente: Datos provisionales del Servicio Público de Empleo Estatal correspondientes al mes de julio de cada año.

Notas:

En el entorno comunitario se incluyen los países de la UE, inclusive los de régimen transitorio, los del Espacio Económico Europeo (Liechtenstein, Islandia y Noruega) y la Confederación Suiza.

SÍNTESIS DE DATOS NACIONALES DE BENEFICIARIOS DE PRESTACIONES POR DESEMPLEO EXTRANJEROS

Nº DE BENEFICIARIOS

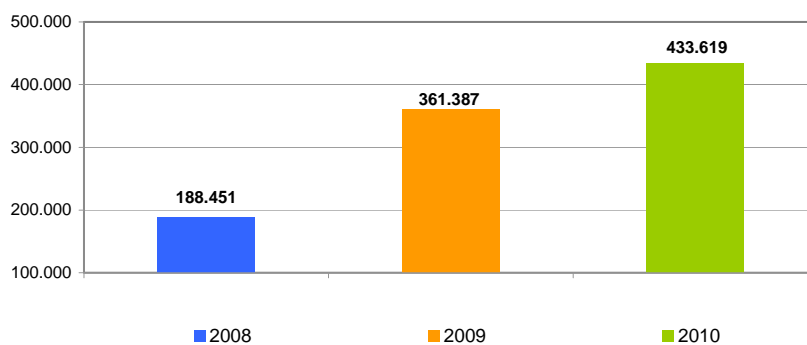

% s/ TOTAL BENEFICIARIOS

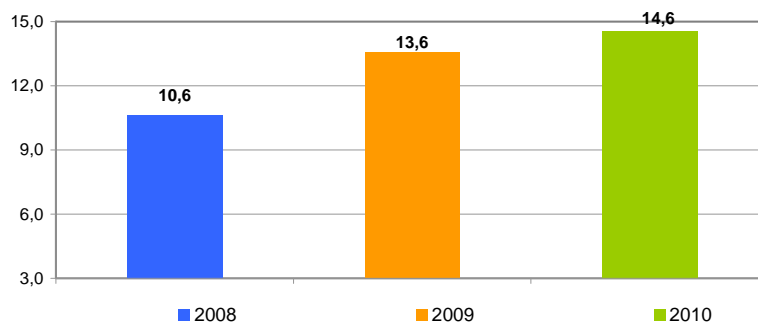

% BENEFICIARIOS s/ DEMANDANTES EMPLEO EXTRANJEROS

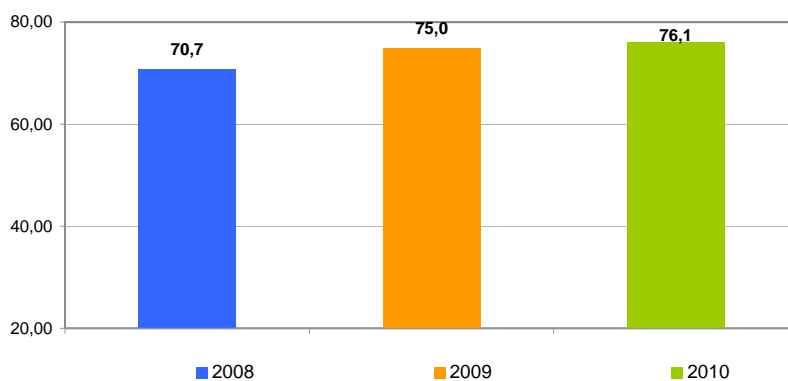

SÍNTESIS DE DATOS NACIONALES DE BENEFICIARIOS DE PRESTACIONES POR DESEMPLEO EXTRANJEROS

EVOLUCIÓN DEL GASTO DE BENEFICIARIOS EXTRANJEROS

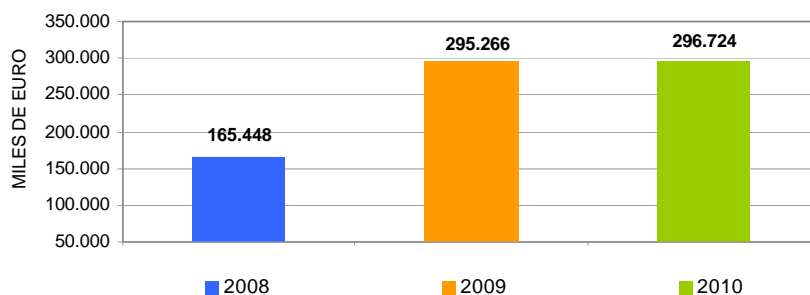

DISTRIBUCIÓN DEL GASTO DE BENEFICIARIOS EXTRANJEROS POR TIPO DE PRESTACIÓN (%)

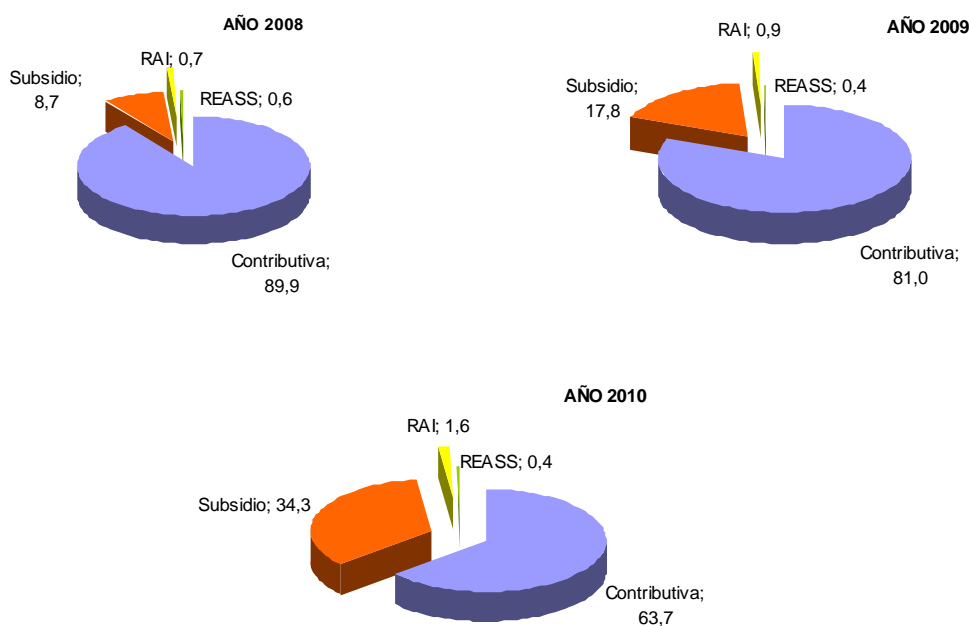

EVOLUCIÓN % GASTO BENEFICIARIOS EXTRANJEROS  
s/GASTO TOTAL EN PRESTACIONES

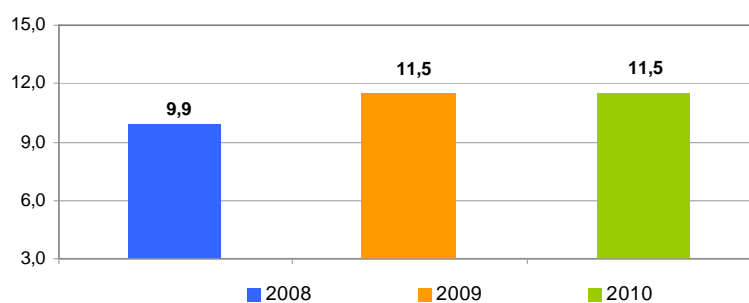

JULIO 2010

## DISTRIBUCIÓN DE LOS BENEFICIARIOS EXTRANJEROS POR PROVINCIAS

	Beneficiarios extranjeros			
	Total	Países comunitarios	Países no comunitarios	%
Álava	2.078	390	1.688	0,48
Albacete	3.477	1.173	2.304	0,80
Alicante	21.695	6.183	15.512	5,00
Almería	19.862	6.721	13.141	4,58
Ávila	1.506	481	1.025	0,35
Badajoz	1.433	739	694	0,33
Illes Balears	12.336	3.432	8.904	2,85
Barcelona	66.018	9.974	56.044	15,23
Burgos	2.707	1.370	1.337	0,62
Cáceres	1.644	306	1.338	0,38
Cádiz	2.945	1.007	1.938	0,68
Castellon de la Plana	12.222	6.576	5.646	2,82
Ciudad Real	4.397	2.348	2.049	1,01
Córdoba	1.917	750	1.167	0,44
A Coruña	2.418	792	1.626	0,56
Cuenca	2.687	1.526	1.161	0,62
Girona	11.535	2.166	9.369	2,66
Granada	5.720	1.974	3.746	1,32
Guadalajara	3.492	1.578	1.914	0,81
Guipúzcoa	2.738	863	1.875	0,63
Huelva	9.400	6.568	2.832	2,17
Huesca	2.063	803	1.260	0,48
Jaén	2.473	457	2.016	0,57
León	1.918	793	1.125	0,44
Lleida	6.482	1.998	4.484	1,50
La Rioja	4.185	1.390	2.795	0,97
Lugo	1.004	356	648	0,23
Madrid	69.829	19.621	50.208	16,10
Málaga	14.450	4.540	9.910	3,33
Murcia	22.299	2.345	19.954	5,14
Navarra	5.752	1.494	4.258	1,33
Ourense	1.125	706	419	0,26
Asturias	3.076	1.016	2.060	0,71
Palencia	523	220	303	0,12
Las Palmas	12.975	3.536	9.439	2,99
Pontevedra	3.012	1.185	1.827	0,70
Salamanca	1.367	522	845	0,32
Sta.Cruz Tenerife	9.866	3.728	6.138	2,28
Cantabria	2.589	729	1.860	0,60
Segovia	1.565	928	637	0,36
Sevilla	5.867	1.812	4.055	1,35
Soria	807	283	524	0,19
Tarragona	12.531	3.431	9.100	2,89
Teruel	1.726	700	1.026	0,40
Toledo	8.036	3.348	4.688	1,85
Valencia	25.413	8.329	17.084	5,86
Valladolid	2.560	1.363	1.197	0,59
Vizcaya	3.373	817	2.556	0,78
Zamora	619	407	212	0,14
Zaragoza	12.225	4.854	7.371	2,82
Ceuta	727	10	717	0,17
Melilla	955	19	936	0,22
<b>TOTAL NACIONAL</b>	<b>433.619</b>	<b>128.657</b>	<b>304.962</b>	<b>100,00</b>

DISTRIBUCIÓN DE LOS BENEFICIARIOS EXTRANJEROS POR COMUNIDADES AUTÓNOMAS

	TOTAL				COMUNITARIOS				NO COMUNITARIOS						
	Prestaciones R.D.Leg. 1/94		REASS	RAI	Total	Prestaciones R.D.Leg. 1/94		REASS	RAI	Total	Prestaciones R.D.Leg. 1/94		REASS	RAI	Total
	Contrib.	Subsidio				Contrib.	Subsidio				Contrib.	Subsidio			
Andalucía	26.317	31.994	1.843	2.480	62.634	12.592	10.221	121	895	23.829	13.725	21.773	1.722	1.585	38.805
Aragón	6.463	9.252		299	16.014	2.770	3.457		130	6.357	3.693	5.795		169	9.657
Asturias	1.295	1.645		136	3.076	498	472		46	1.016	797	1.173		90	2.060
Illes Balears	5.197	6.864		275	12.336	1.757	1.556		119	3.432	3.440	5.308		156	8.904
Canarias	9.166	12.389		1.286	22.841	3.760	3.085		419	7.264	5.406	9.304		867	15.577
Cantabria	1.024	1.488		77	2.589	355	342		32	729	669	1.146		45	1.860
Castilla-La Manch	7.755	13.904		430	22.089	3.651	6.148		174	9.973	4.104	7.756		256	12.116
Castilla-León	5.682	7.437		453	13.572	2.917	3.238		212	6.367	2.765	4.199		241	7.205
Cataluña	41.414	53.401		1.751	96.566	10.225	7.118		226	17.569	31.189	46.283		1.525	78.997
C. Valenciana	23.330	34.070		1.930	59.330	9.291	11.133		664	21.088	14.039	22.937		1.266	38.242
Extremadura	801	1.290	799	187	3.077	383	555	19	88	1.045	418	735	780	99	2.032
Galicia	3.159	3.879		521	7.559	1.455	1.355		229	3.039	1.704	2.524		292	4.520
Madrid	33.579	35.150		1.100	69.829	10.547	8.761		313	19.621	23.032	26.389		787	50.208
Murcia	11.231	10.587		481	22.299	1.121	1.102		122	2.345	10.110	9.485		359	19.954
Navarra	2.364	3.290		98	5.752	805	645		44	1.494	1.559	2.645		54	4.258
País Vasco	3.747	4.312		130	8.189	1.325	709		36	2.070	2.422	3.603		94	6.119
La Rioja	2.069	2.024		92	4.185	829	530		31	1.390	1.240	1.494		61	2.795
Ceuta	94	571		62	727	5	4		1	10	89	567		61	717
Melilla	177	636		142	955	3	12		4	19	174	624		138	936
<b>TOTAL</b>	<b>184.864</b>	<b>234.183</b>	<b>2.642</b>	<b>11.930</b>	<b>433.619</b>	<b>64.289</b>	<b>60.443</b>	<b>140</b>	<b>3.785</b>	<b>128.657</b>	<b>120.575</b>	<b>173.740</b>	<b>2.502</b>	<b>8.145</b>	<b>304.962</b>

BENEFICIARIOS EXTRANJEROS COMUNITARIOS (%)

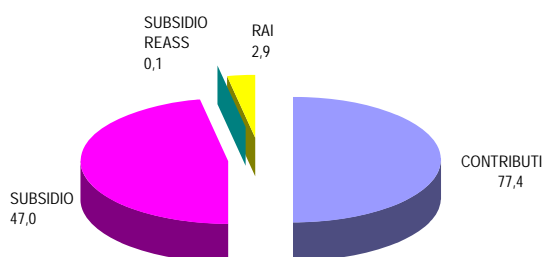

BENEFICIARIOS EXTRANJEROS NO COMUNITARIOS (%)

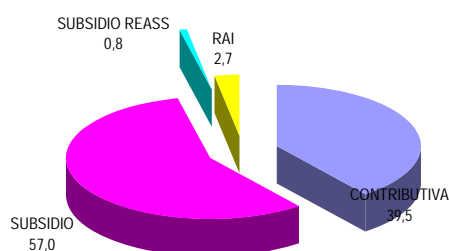



JULIO 2010

**RELACIÓN DE LOS 60 PAÍSES CON MAYOR PROPORCIÓN DE BENEFICIARIOS DE PRESTACIONES POR DESEMPLEO EXTRANJEROS DEL TOTAL DE PAÍSES**

	Beneficiarios extranjeros	% s/Total de beneficiarios extranjeros
MARRUECOS	105.463	24,32
RUMANIA	63.465	14,64
ECUADOR	49.158	11,34
COLOMBIA	27.160	6,26
BULGARIA	13.091	3,02
ITALIA	11.517	2,66
PERÚ	11.423	2,63
PORTUGAL	11.020	2,54
BOLIVIA	10.133	2,34
ARGENTINA	8.963	2,07
UCRANIA	8.849	2,04
ARGELIA	7.498	1,73
POLONIA	6.888	1,59
DOMINICANA, REPÚBLICA	6.618	1,53
PAKISTÁN	5.718	1,32
SENEGAL	5.504	1,27
REINO UNIDO	5.249	1,21
CUBA	4.782	1,10
FRANCIA	4.405	1,02
ALEMANIA	4.315	1,00
BRASIL	4.215	0,97
NIGERIA	4.050	0,93
URUGUAY	3.464	0,80
VENEZUELA	3.458	0,80
RUSIA, FEDERACION DE	3.249	0,75
MALÍ	2.881	0,66
CHILE	2.828	0,65
GAMBIA	2.585	0,60
GHANA	2.449	0,57
LITUANIA	2.311	0,53
CHINA	2.161	0,50
MAURITANIA	1.976	0,46
PARAGUAY	1.839	0,42
MOLDAVIA, REPÚBLICA DE	1.563	0,36
GUINEA	1.467	0,34
INDIA	1.348	0,31
HOLANDA - PAISES BAJOS	1.161	0,27
FILIPINAS	1.093	0,25
ARMENIA	1.044	0,24
BÉLGICA	981	0,23
GUINEA BISSAU	766	0,18
GUINEA ECUATORIAL	737	0,17
HONDURAS	719	0,17
MÉJICO	695	0,16
GEORGIA	684	0,16
CHECA, REPÚBLICA	617	0,14
BANGLADESH	606	0,14
CAMERÚN	575	0,13
ESLOVAQUIA	569	0,13
SUECIA	532	0,12
ESTADOS UNIDOS	506	0,12
HUNGRÍA	449	0,10
IRLANDA	420	0,10
CONGO	322	0,07
AUSTRIA	303	0,07
COSTA DE MARFIL	303	0,07
BENIN	276	0,06
ANGOLA	270	0,06
BIELORUSIA - BELARUS	257	0,06
SIERRA LEONA	255	0,06
RESTO	6.416	1,48
<b>TOTAL</b>	<b>433.619</b>	<b>100,00</b>

JULIO 2010

**EVOLUCIÓN MENSUAL DEL GASTO DE PRESTACIONES**

Datos provisionales.

Gastos contabilizados en el mes de agosto y devengados en el mes de julio, incluyen las cotizaciones a la Seguridad Social

MESES	AÑO 2009			AÑO 2010		
	GASTO DE PRESTACIONES (Miles de euros)	% DE VARIACIÓN		GASTO DE PRESTACIONES (Miles de euros)	% DE VARIACIÓN	
		MENSUAL	ANUAL		MENSUAL	ANUAL
ENERO	2.502.694	9,13	62,80	2.923.152	5,45	16,80
FEBRERO	2.610.136	4,29	71,07	2.894.028	-1,00	10,88
MARZO	2.596.197	-0,53	74,11	2.845.099	-1,69	9,59
ABRIL	2.638.391	1,63	72,19	2.757.395	-3,08	4,51
MAYO	2.589.892	-1,84	68,73	2.660.475	-3,51	2,73
JUNIO	2.551.568	-1,48	62,89	2.583.076	-2,91	1,23
JULIO	2.578.708	1,06	53,67	2.584.068	0,04	0,21
AGOSTO	2.607.915	1,13	45,48			
SEPTIEMBRE	2.610.888	0,11	37,79			
OCTUBRE	2.663.892	2,03	32,98			
NOVIEMBRE	2.740.136	2,86	24,68			
DICIEMBRE	2.772.136	1,17	20,88			

**EVOLUCIÓN MENSUAL DEL GASTO MEDIO POR BENEFICIARIO DE PRESTACIONES**

No se incluyen los gastos del subsidio para trabajadores eventuales agrarios (REASS)

MESES	AÑO 2009			AÑO 2010		
	GASTO MEDIO POR BENEFICIARIO	% DE VARIACIÓN		GASTO MEDIO POR BENEFICIARIO	% DE VARIACIÓN	
		MENSUAL	ANUAL		MENSUAL	ANUAL
ENERO	1.068,18	3,37	4,58	948,31	0,79	-11,22
FEBRERO	1.057,20	-1,03	5,32	927,28	-2,22	-12,29
MARZO	1.047,22	-0,94	5,14	915,48	-1,27	-12,58
ABRIL	1.043,25	-0,38	4,07	899,06	-1,79	-13,82
MAYO	1.035,91	-0,70	4,56	899,32	0,03	-13,19
JUNIO	1.017,38	-1,79	3,35	891,68	-0,85	-12,36
JULIO	1.001,70	-1,54	0,14	891,76	0,01	-10,98
AGOSTO	996,13	-0,56	-2,28			
SEPTIEMBRE	1.018,23	2,22	-6,04			
OCTUBRE	993,19	-2,46	-6,60			
NOVIEMBRE	960,23	-3,32	-7,86			
DICIEMBRE	940,88	-2,02	-8,95			

JULIO 2010

**EVOLUCIÓN MENSUAL SOLICITUDES DE PRESTACIONES**

MESES	AÑO 2009			AÑO 2010		
	SOLICITUDES DE PRESTACIONES	% DE VARIACIÓN		SOLICITUDES POR PRESTACIONES	% DE VARIACIÓN	
		MENSUAL	ANUAL		MENSUAL	ANUAL
ENERO	677.664	16,38	42,67	1.029.448	3,74	51,91
FEBRERO	642.122	-5,24	62,11	941.074	-8,58	46,56
MARZO	700.555	9,10	82,99	1.008.233	7,14	43,92
ABRIL	674.614	-3,70	51,60	942.528	-6,52	39,71
MAYO	640.324	-5,08	50,17	914.990	-2,92	42,89
JUNIO	718.274	12,17	50,83	969.173	5,92	34,93
JULIO	945.458	31,63	68,02	980.804	1,20	3,74
AGOSTO	765.610	-19,02	70,67			
SEPTIEMBRE	887.043	15,86	69,27			
OCTUBRE	1.043.480	17,64	62,97			
NOVIEMBRE	1.108.976	6,28	81,83			
DICIEMBRE	992.336	-10,52	70,42			

**EVOLUCIÓN MENSUAL DE BENEFICIARIOS DE PRESTACIONES**

MESES	AÑO 2009			AÑO 2010		
	BENEFICIARIOS	% DE VARIACIÓN		BENEFICIARIOS	% DE VARIACIÓN	
		MENSUAL	ANUAL		MENSUAL	ANUAL
ENERO	2.435.894	5,07	51,46	3.160.567	4,15	29,75
FEBRERO	2.562.568	5,20	58,03	3.201.028	1,28	24,91
MARZO	2.572.178	0,38	61,36	3.186.685	-0,45	23,89
ABRIL	2.619.094	1,82	61,21	3.145.020	-1,31	20,08
MAYO	2.592.697	-1,01	57,62	3.037.388	-3,42	17,15
JUNIO	2.603.130	0,40	54,27	2.976.438	-2,01	14,34
JULIO	2.666.458	2,43	50,36	2.976.191	-0,01	11,62
AGOSTO	2.708.204	1,57	46,06			
SEPTIEMBRE	2.658.507	-1,84	43,60			
OCTUBRE	2.773.978	4,34	39,73			
NOVIEMBRE	2.939.911	5,98	33,06			
DICIEMBRE	3.034.712	3,22	30,90			

**EVOLUCIÓN MENSUAL DEL PLAZO DE RECONOCIMIENTO DE PRESTACIONES**

MESES	AÑO 2009			AÑO 2010		
	PLAZO DE RECONOCIMIENTO	% DE VARIACIÓN		PLAZO DE RECONOCIMIENTO	% DE VARIACIÓN	
		MENSUAL	ANUAL		MENSUAL	ANUAL
ENERO	8	14,29	-38,46	6	50,00	-25,00
FEBRERO	7	-12,50	-22,22	4	-33,33	-42,86
MARZO	5	-28,57	-37,50	3	-25,00	-40,00
ABRIL	6	20,00	-25,00	2	-33,33	-66,67
MAYO	6	0,00	-14,29	2	0,00	-66,67
JUNIO	5	-16,67	-37,50	2	0,00	-60,00
JULIO	6	20,00	-40,00	2	0,00	-66,67
AGOSTO	7	16,67	-46,15			
SEPTIEMBRE	7	0,00	-53,33			
OCTUBRE	6	-14,29	-50,00			
NOVIEMBRE	5	-16,67	-37,50			
DICIEMBRE	4	-20,00	-42,86			