

DATOS DE LOS REGISTROS DEL  
SERVICIO PÚBLICO DE EMPLEO ESTATAL

DEMANDANTES DE  
EMPLEO, PARO,  
CONTRATOS Y  
PRESTACIONES POR  
DESEMPLEO



O C T U B R E  
2 0 1 0



GOBIERNO  
DE ESPAÑA

MINISTERIO  
DE TRABAJO  
E INMIGRACIÓN

SERVICIO PÚBLICO  
DE EMPLEO ESTATAL



## CONTENIDO

	Pág.
PARO REGISTRADO	5
CONTRATOS	11
ANEXO 1 Demandantes de Empleo y Paro Registrado	17
ANEXO 2 Contratos Registrados	43
PRESTACIONES	59

## PARO REGISTRADO

El número de desempleados registrados en las Oficinas de los Servicios Públicos de Empleo, al finalizar el mes de octubre, ha subido en 68.213 personas en relación con el mes anterior. En valores relativos, el incremento del paro es de un 1,70%. De esta forma el paro registrado se ha situado en 4.085.976.

En octubre de 2009 el desempleo se incrementó en 98.906 parados respecto al mes anterior. Por otra parte, desde hace un año, en octubre de 2009, el paro se ha incrementado en 277.623 (7,29%).

En términos desestacionalizados, el desempleo se ha situado en 4.126.415, lo que supone 9.639 parados menos que el valor desestacionalizado del paro registrado en septiembre. Para realizar la estimación se han utilizado los mismos coeficientes que en la publicación técnica «Síntesis de Indicadores Económicos» del Ministerio de Economía y Hacienda.

### EVOLUCIÓN DEL PARO REGISTRADO

2006 - 2010

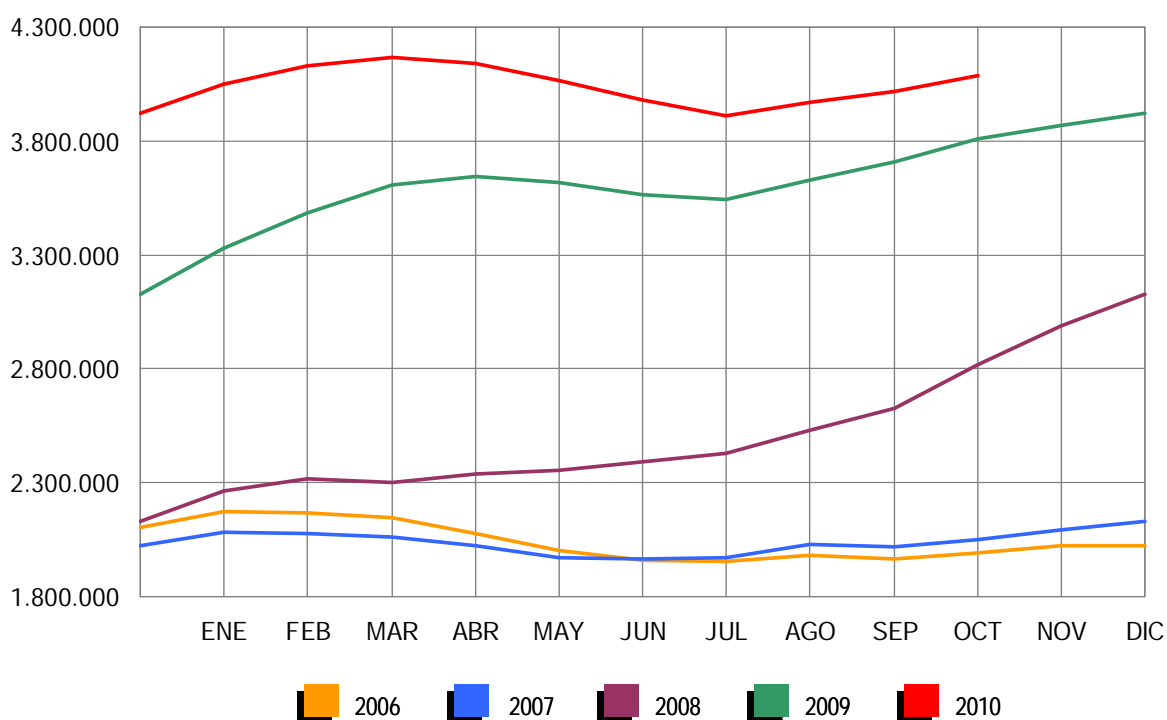

Por sectores económicos, el paro registrado presenta las siguientes variaciones respecto a septiembre: En Agricultura sube en 13.861 (11,81%); en Industria se incrementa en 2.438 (0,50%); en Construcción baja en 2.697 (-0,37%); en Servicios se incrementa en 49.056 (2,10%). Por último, el colectivo Sin Empleo Anterior sube en 5.555 personas (1,58%).

### PARO REGISTRADO POR SECTORES

#### COMPARACIÓN CON EL MES ANTERIOR

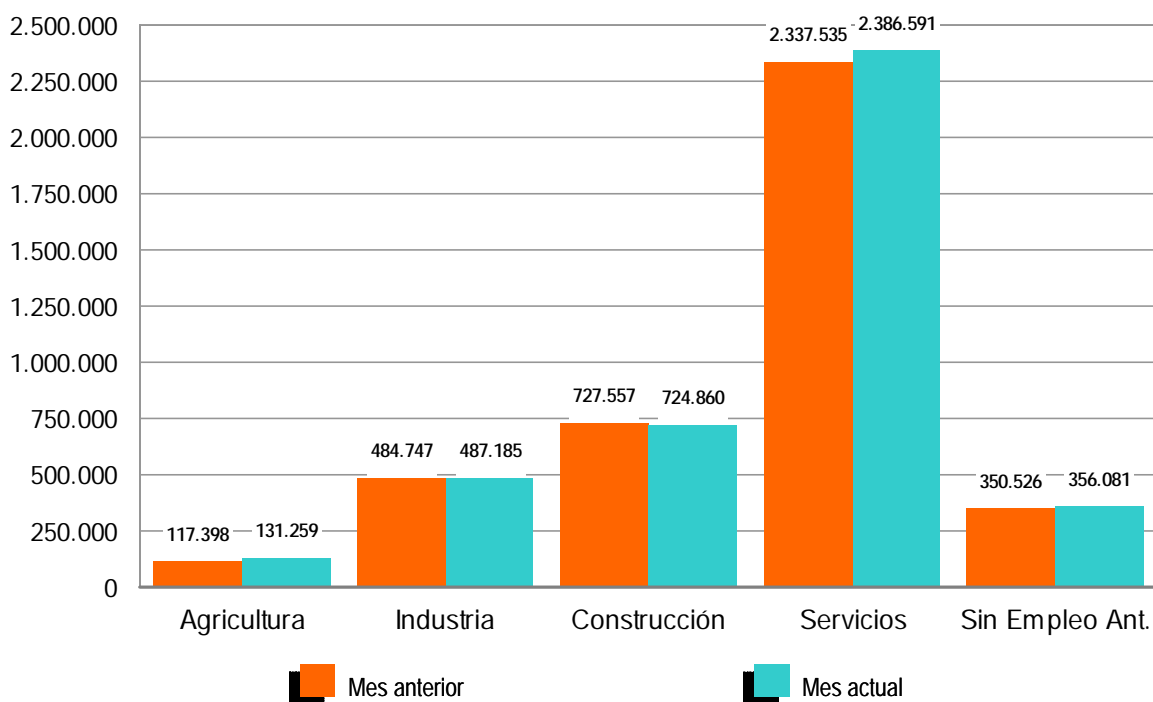

El desempleo masculino se sitúa en 2.016.471 al subir 31.538 (1,59%) y el femenino en 2.069.505, al incrementarse en 36.675 desempleados (1,80%) en relación al mes de septiembre. Si lo comparamos con octubre de 2009, el paro masculino sube en 111.944 (5,88%) personas y el femenino se incrementa en 165.679 (8,70%).

Por su parte, el desempleo de los jóvenes menores de 25 años se incrementa en octubre en 12.621 personas (2,83%) respecto al mes anterior y el paro de 25 y más años sube en 55.592 (1,56%).

El paro registrado baja en Murcia (-488) y Madrid (-255). Sube, en cambio, en las 15 Comunidades Autónomas restantes, encabezadas por Andalucía (15.172) y Castilla-La Mancha (11.584).

En cuanto a las provincias, el desempleo registrado desciende en 7 encabezadas por Almería (-1.818), Valencia (-1.392) y Murcia (-488). Por el contrario, sube en 45, encabezadas por Illes Balears (8.118) y Málaga (5.381).

## PARO REGISTRADO POR SEXO Y EDAD

OCTUBRE 2010

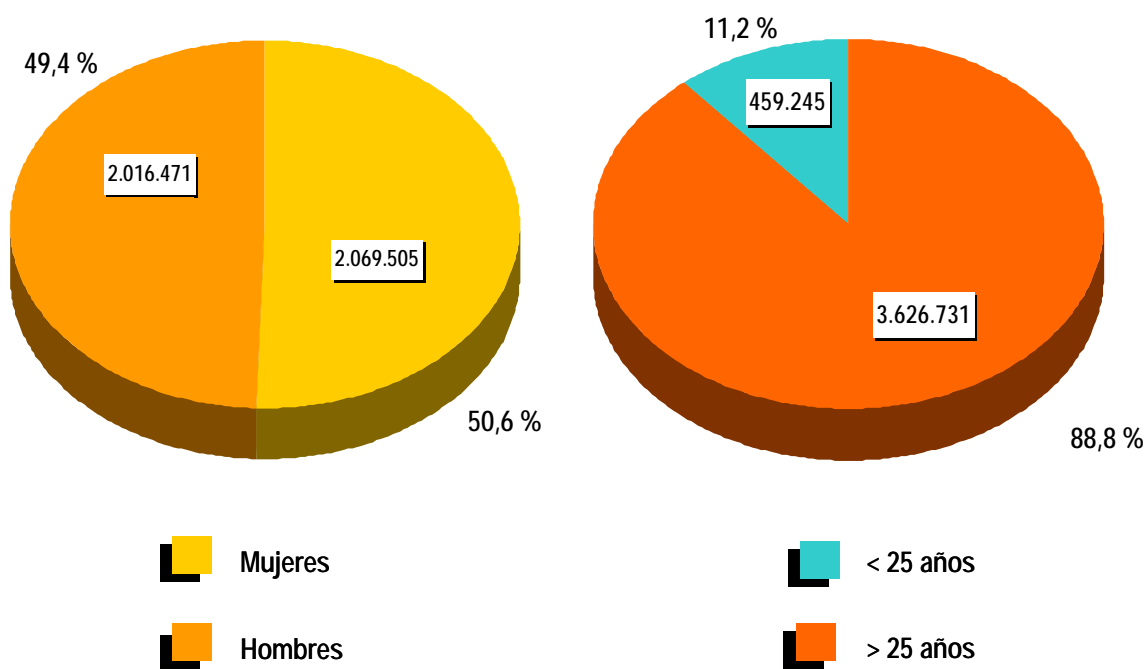

## CONTRATOS

### NOTA PREVIA

#### Nueva metodología en la estadística de contratos

Desde enero de 2007 se inicia una nueva clasificación de los contratos indefinidos. Los contratos indefinidos ordinarios no acogidos a fomento de la contratación indefinida incluyen, desde enero de 2007, tanto los bonificados como los no bonificados.

(\*) Ley 12/2001, de medidas urgentes de reforma del mercado de trabajo para el incremento del empleo y la mejora de su calidad.



El número de contratos registrados durante el mes de octubre ha sido de 1.346.087. Supone una bajada de 11.781 (-0,87%) sobre el mismo mes del año 2009. Por su parte, la contratación acumulada en los primeros diez meses de 2010 ha alcanzado la cifra de 11.969.853, lo que supone 289.608 contratos más (2,48%) que en igual periodo del año anterior.

En octubre de 2010 se han registrado 118.422 contratos de trabajo de carácter indefinido. Representan el 8,80% de todos los contratos. Supone una reducción de 8.075 (-6,38%) sobre igual mes del año anterior. En magnitudes acumuladas, se han realizado 1.026.912 contratos hasta octubre de 2010. Representa un descenso de 92.255 (-8,24%) sobre el mismo periodo del año 2009.

### EVOLUCIÓN MENSUAL DE LOS CONTRATOS REGISTRADOS

2009 - 2010

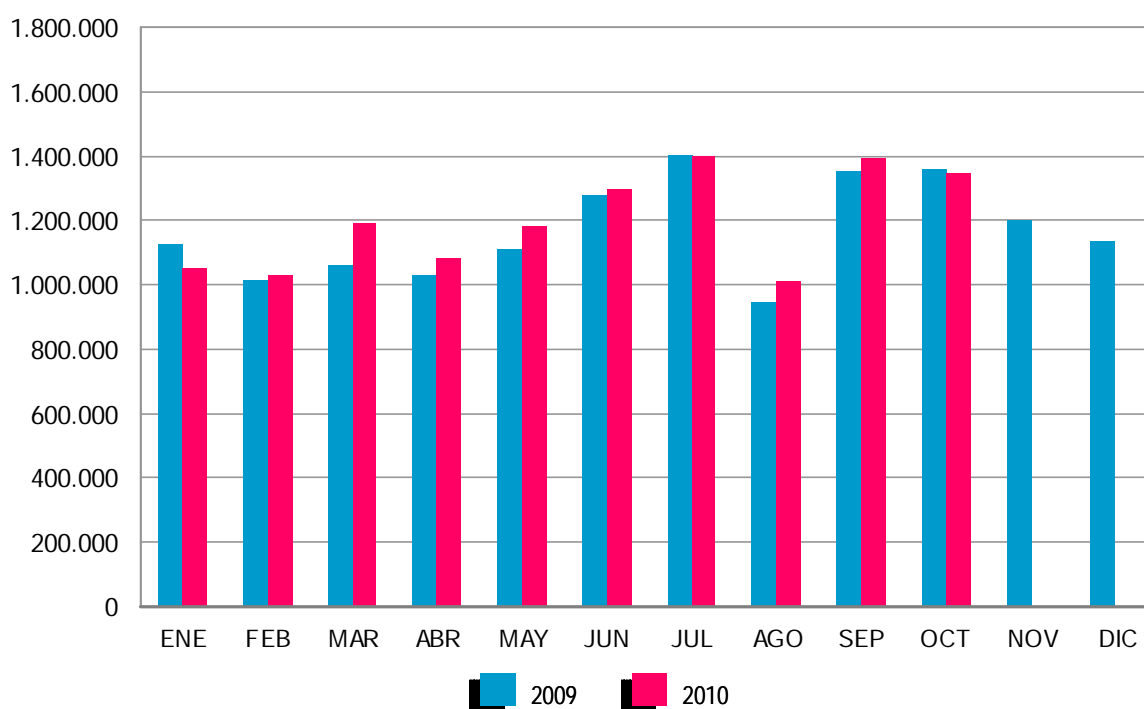

Los contratos indefinidos del mes de octubre se dividen, en cuanto a la duración de su jornada, en 67.347 a tiempo completo y 51.075 a tiempo parcial. Los primeros han tenido una bajada, respecto a octubre de 2009, de 7.822 (-10,41%) y los segundos se han reducido en 253 (-0,49%).

**EVOLUCIÓN MENSUAL DE LOS CONTRATOS INDEFINIDOS A TIEMPO COMPLETO**

2009 - 2010

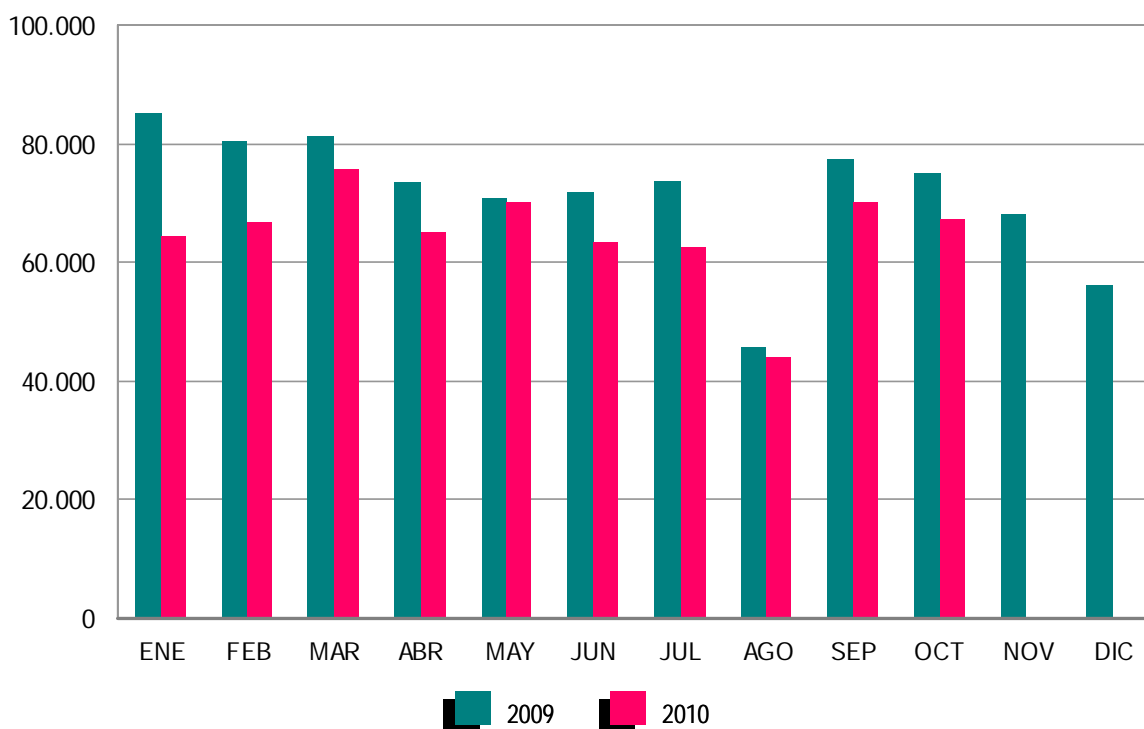

En términos acumulados, los contratos indefinidos a tiempo completo alcanzan en los diez primeros meses de este ejercicio un total de 649.496: el 11,66% menos que en igual periodo del año 2009. Los contratos indefinidos a tiempo parcial, que suponen un total de 377.416, registran un descenso del 1,71% en relación a igual periodo del año anterior.

El resto de contratos, hasta completar el total de 1.346.087 del mes de octubre de 2010, son 10.856 de carácter formativo y 1.216.809 otro tipo de contratos temporales. Dentro de este último grupo destacan: Obra o Servicio -de jornada a tiempo completo-, con 387.033. (28,75%), seguido de Eventuales por Circunstancia de la Producción -con jornada a tiempo completo-, 340.205 (25,27%). Los contratos temporales con jornada a tiempo parcial ascienden a 393.419 (29,23%).

**EVOLUCIÓN MENSUAL DE LOS CONTRATOS INDEFINIDOS A TIEMPO PARCIAL**

2009 - 2010

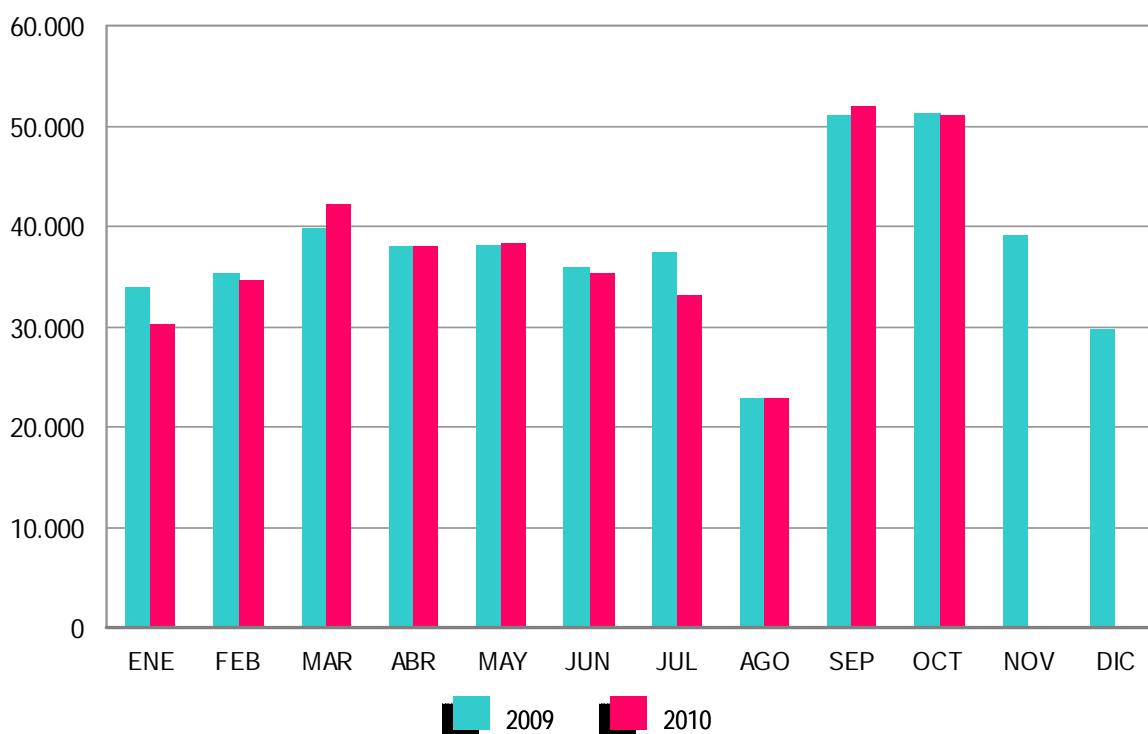

## **ANEXO 1**

**DEMANDANTES DE  
EMPLEO Y PARO  
REGISTRADO**

OCTUBRE 2010

## DEMANDANTES DE EMPLEO SEGÚN COLECTIVO POR SEXO, EDAD Y SECTOR DE ACTIVIDAD ECONÓMICA

	TOTAL	OCUPADOS	CON DISP.LIMIT./ DDAN EMP.ESPEC. *	DENOS		
				TOTAL	OTROS NO OCUPADOS/TEASS	PARADOS REGISTRADOS
TOTAL	5.522.223	941.524	232.222	4.348.477	262.501	4.085.976
SEXO:						
HOMBRES	2.684.569	444.105	134.955	2.105.509	89.038	2.016.471
MUJERES	2.837.654	497.419	97.267	2.242.968	173.463	2.069.505
MENORES DE 25 AÑOS:						
HOMBRES	336.793	36.415	14.032	286.346	35.064	251.282
MUJERES	290.354	32.259	10.340	247.755	39.792	207.963
TOTAL	627.147	68.674	24.372	534.101	74.856	459.245
MAYORES DE 25 AÑOS:						
HOMBRES	2.347.776	407.690	120.923	1.819.163	53.974	1.765.189
MUJERES	2.547.300	465.160	86.927	1.995.213	133.671	1.861.542
TOTAL	4.895.076	872.850	207.850	3.814.376	187.645	3.626.731
SECTOR:						
AGRICULTURA	410.009	146.766	12.293	250.950	119.691	131.259
INDUSTRIA	685.810	162.217	29.782	493.811	6.626	487.185
CONSTRUCCIÓN	859.060	78.428	35.150	745.482	20.622	724.860
SERVICIOS	3.101.198	527.358	124.420	2.449.420	62.829	2.386.591
SIN EMPLEO ANTERIOR	466.146	26.755	30.577	408.814	52.733	356.081

## DEMANDANTES DE EMPLEO SEGÚN COLECTIVO POR COMUNIDADES AUTÓNOMAS

COMUNIDADES AUTÓNOMAS	TOTAL	OCUPADOS	CON DISP.LIMIT./ DDAN EMP.ESPEC. *	DENOS		
				TOTAL	OTROS NO OCUPADOS/TEASS	PARADOS REGISTRADOS
ANDALUCÍA	1.404.776	263.183	42.886	1.098.707	185.890	912.817
ARAGÓN	125.592	27.992	4.768	92.832	2.733	90.099
ASTURIAS	107.342	21.470	5.684	80.188	2.048	78.140
ILLES BALEARS	115.613	25.965	4.334	85.314	553	84.761
CANARIAS	298.798	28.704	8.358	261.736	1.463	260.273
CANTABRIA	56.004	10.179	3.019	42.806	780	42.026
CASTILLA LA MANCHA	245.679	35.089	8.708	201.882	2.825	199.057
CASTILLA Y LEÓN	238.463	37.642	10.863	189.958	3.206	186.752
CATALUÑA	769.375	153.291	37.525	578.559	12.063	566.496
COM. VALENCIANA	639.766	95.743	31.237	512.786	9.677	503.109
EXTREMADURA	184.515	34.168	6.032	144.315	22.106	122.209
GALICIA	290.139	38.111	21.278	230.750	6.856	223.894
MADRID	591.479	84.980	27.909	478.590	7.202	471.388
MURCIA	173.207	35.953	6.821	130.433	1.690	128.743
NAVARRA	57.208	12.300	2.350	42.558	522	42.036
PAÍS VASCO	170.413	28.971	7.331	134.111	1.766	132.345
LA RIOJA	28.079	5.193	1.281	21.605	461	21.144
CEUTA	12.375	1.324	684	10.367	344	10.023
MELILLA	13.400	1.266	1.154	10.980	316	10.664
<b>TOTAL</b>	<b>5.522.223</b>	<b>941.524</b>	<b>232.222</b>	<b>4.348.477</b>	<b>262.501</b>	<b>4.085.976</b>

(\*) Son aquellos demandantes, sin empleo, que indican en su solicitud condiciones especiales de trabajo (ej: sólo a domicilio, teletrabajo, en el extranjero, etc)

OCTUBRE 2010

**DEMANDANTES DE EMPLEO NO OCUPADOS (DENOS) POR SEXO, EDAD Y SECTOR DE ACTIVIDAD ECONÓMICA**

	TOTAL	VARIACIÓN			
		MENSUAL		ANUAL	
		ABSOLUTA	RELATIVA	ABSOLUTA	RELATIVA
TOTAL	4.348.477	66.447	1,55	258.091	6,31
SEXO:					
HOMBRES	2.105.509	32.221	1,55	107.825	5,40
MUJERES	2.242.968	34.226	1,55	150.266	7,18
MENORES DE 25 AÑOS:					
HOMBRES	286.346	5.034	1,79	-11.233	-3,77
MUJERES	247.755	5.259	2,17	2.220	0,90
TOTAL	534.101	10.293	1,97	-9.013	-1,66
MAYORES DE 25 AÑOS:					
HOMBRES	1.819.163	27.187	1,52	119.058	7,00
MUJERES	1.995.213	28.967	1,47	148.046	8,01
TOTAL	3.814.376	56.154	1,49	267.104	7,53
SECTOR:					
AGRICULTURA	250.950	15.212	6,45	15.628	6,64
INDUSTRIA	493.811	2.314	0,47	-8.019	-1,60
CONSTRUCCIÓN	745.482	-2.975	-0,40	7.473	1,01
SERVICIOS	2.449.420	47.765	1,99	176.106	7,75
SIN EMPLEO ANTERIOR	408.814	4.131	1,02	66.903	19,57

**DEMANDANTES DE EMPLEO NO OCUPADOS (DENOS) POR COMUNIDADES AUTÓNOMAS**

COMUNIDADES AUTÓNOMAS	TOTAL	VARIACIÓN			
		MENSUAL		ANUAL	
		ABSOLUTA	RELATIVA	ABSOLUTA	RELATIVA
ANDALUCÍA	1.098.707	14.453	1,33	45.132	4,28
ARAGÓN	92.832	1.872	2,06	5.984	6,89
ASTURIAS	80.188	2.096	2,68	7.186	9,84
ILLES BALEARS	85.314	8.082	10,46	3.039	3,69
CANARIAS	261.736	455	0,17	10.871	4,33
CANTABRIA	42.806	1.563	3,79	3.139	7,91
CASTILLA LA MANCHA	201.882	11.405	5,99	19.675	10,80
CASTILLA Y LEÓN	189.958	3.317	1,78	13.958	7,93
CATALUÑA	578.559	8.123	1,42	29.857	5,44
COM. VALENCIANA	512.786	479	0,09	41.519	8,81
EXTREMADURA	144.315	4.065	2,90	10.225	7,63
GALICIA	230.750	8.894	4,01	16.199	7,55
MADRID	478.590	-674	-0,14	28.345	6,30
MURCIA	130.433	-524	-0,40	10.203	8,49
NAVARRA	42.558	642	1,53	3.311	8,44
PAÍS VASCO	134.111	1.755	1,33	6.347	4,97
LA RIOJA	21.605	362	1,70	721	3,45
CEUTA	10.367	-134	-1,28	832	8,73
MELILLA	10.980	216	2,01	1.548	16,41
<b>TOTAL</b>	<b>4.348.477</b>	<b>66.447</b>	<b>1,55</b>	<b>258.091</b>	<b>6,31</b>

OCTUBRE 2010

**PARO REGISTRADO POR SEXO, EDAD Y SECTOR DE ACTIVIDAD ECONÓMICA**

	TOTAL	VARIACIÓN			
		MENSUAL		ANUAL	
		ABSOLUTA	RELATIVA	ABSOLUTA	RELATIVA
TOTAL	4.085.976	68.213	1,70	277.623	7,29
SEXO:					
HOMBRES	2.016.471	31.538	1,59	111.944	5,88
MUJERES	2.069.505	36.675	1,80	165.679	8,70
MENORES DE 25 AÑOS:					
HOMBRES	251.282	5.897	2,40	-9.586	-3,67
MUJERES	207.963	6.724	3,34	7.357	3,67
TOTAL	459.245	12.621	2,83	-2.229	-0,48
MAYORES DE 25 AÑOS:					
HOMBRES	1.765.189	25.641	1,47	121.530	7,39
MUJERES	1.861.542	29.951	1,64	158.322	9,30
TOTAL	3.626.731	55.592	1,56	279.852	8,36
SECTOR:					
AGRICULTURA	131.259	13.861	11,81	23.982	22,36
INDUSTRIA	487.185	2.438	0,50	-6.900	-1,40
CONSTRUCCIÓN	724.860	-2.697	-0,37	7.980	1,11
SERVICIOS	2.386.591	49.056	2,10	183.986	8,35
SIN EMPLEO ANTERIOR	356.081	5.555	1,58	68.575	23,85

**PARO REGISTRADO POR COMUNIDADES AUTÓNOMAS**

COMUNIDADES AUTÓNOMAS	TOTAL	VARIACIÓN			
		MENSUAL		ANUAL	
		ABSOLUTA	RELATIVA	ABSOLUTA	RELATIVA
ANDALUCÍA	912.817	15.172	1,69	68.417	8,10
ARAGÓN	90.099	2.005	2,28	6.379	7,62
ASTURIAS	78.140	2.138	2,81	7.353	10,39
ILLES BALEARS	84.761	8.118	10,59	3.078	3,77
CANARIAS	260.273	522	0,20	12.165	4,90
CANTABRIA	42.026	1.608	3,98	3.224	8,31
CASTILLA LA MANCHA	199.057	11.584	6,18	19.828	11,06
CASTILLA Y LEÓN	186.752	3.533	1,93	14.291	8,29
CATALUÑA	566.496	9.228	1,66	22.893	4,21
COM. VALENCIANA	503.109	872	0,17	41.291	8,94
EXTREMADURA	122.209	3.239	2,72	10.639	9,54
GALICIA	223.894	7.799	3,61	14.971	7,17
MADRID	471.388	-255	-0,05	29.530	6,68
MURCIA	128.743	-488	-0,38	10.457	8,84
NAVARRA	42.036	662	1,60	3.299	8,52
PAÍS VASCO	132.345	1.796	1,38	6.756	5,38
LA RIOJA	21.144	560	2,72	790	3,88
CEUTA	10.023	-115	-1,13	736	7,93
MELILLA	10.664	235	2,25	1.526	16,70
<b>TOTAL</b>	<b>4.085.976</b>	<b>68.213</b>	<b>1,70</b>	<b>277.623</b>	<b>7,29</b>

OCTUBRE 2010

**PARO REGISTRADO. VARIACIÓN MENSUAL SEGÚN SECTOR DE ACTIVIDAD ECONÓMICA \***

OCTUBRE	TOTAL	AGRICULTURA	INDUSTRIA	CONSTRUCCIÓN	SERVICIOS	SIN EMPLEO ANTERIOR
1997	26.416	2.260	-8.628	-5.769	31.923	6.630
1998	11.597	806	-7.029	-6.315	23.854	282
1999	17.416	-314	-4.312	-2.256	25.016	-718
2000	26.010	381	-2.264	-804	29.199	-502
2001	51.724	240	2.778	-275	41.345	7.636
2002	57.727	1.155	2.664	94	44.884	8.929
2003	56.976	1.026	1.232	-65	49.020	5.763
2004	25.297	488	-1.110	-2.038	27.081	876
2005	39.575	5.392	2.485	1.937	42.113	-12.352
2006	26.670	1.417	-723	-2.240	22.294	5.922
2007	31.214	1.607	639	1.493	32.345	-4.870
2008	192.658	9.039	20.144	36.275	113.720	13.480
2008*	192.658	7.480	20.979	40.382	114.596	9.222
2009	98.906	11.899	5.805	8.802	62.447	9.953
2010	68.213	13.861	2.438	-2.697	49.056	5.555

(\*) Los datos anteriores a mayo 2005 (fecha de entrada en funcionamiento del SISPE) son reconstruidos.

Desde enero de 1997 hasta enero de 2001, la estimación está basada en datos agregados.

2008\* Los datos se han calculado adaptándolos, mediante estimación, a los sectores de actividad CNAE-09



OCTUBRE 2010

## EVOLUCIÓN MENSUAL DEL PARO REGISTRADO

	AÑO 2009			AÑO 2010		
	TOTAL	% DE VARIACIÓN		TOTAL	% DE VARIACIÓN	
		MENSUAL	ANUAL		MENSUAL	ANUAL
ENERO	3.327.801	6,35	47,12	4.048.493	3,18	21,66
FEBRERO	3.481.859	4,63	50,38	4.130.625	2,03	18,63
MARZO	3.605.402	3,55	56,69	4.166.613	0,87	15,57
ABRIL	3.644.880	1,09	55,86	4.142.425	-0,58	13,65
MAYO	3.620.139	-0,68	53,81	4.066.202	-1,84	12,32
JUNIO	3.564.889	-1,53	49,13	3.982.368	-2,06	11,71
JULIO	3.544.095	-0,58	46,03	3.908.578	-1,85	10,28
AGOSTO	3.629.080	2,40	43,44	3.969.661	1,56	9,38
SEPTIEMBRE	3.709.447	2,21	41,29	4.017.763	1,21	8,31
<b>OCTUBRE</b>	<b>3.808.353</b>	<b>2,67</b>	<b>35,14</b>	<b>4.085.976</b>	<b>1,70</b>	<b>7,29</b>
NOVIEMBRE	3.868.946	1,59	29,43			
DICIEMBRE	3.923.603	1,41	25,40			

## EVOLUCIÓN DEL PARO REGISTRADO (SERIES) \*

OCTUBRE	TOTAL	VARIACIONES			
		MENSUAL		ANUAL	
		ABSOLUTA	RELATIVA	ABSOLUTA	RELATIVA
1997	2.577.052	26.416	1,04	-198.900	-7,17
1998	2.267.925	11.597	0,51	-309.126	-12,00
1999	2.019.968	17.416	0,87	-247.957	-10,93
2000	1.934.130	26.010	1,36	-85.838	-4,25
2001	1.940.909	51.724	2,74	6.779	0,35
2002	2.064.512	57.727	2,88	123.603	6,37
2003	2.096.606	56.976	2,79	32.093	1,55
2004	2.075.811	25.297	1,23	-20.795	-0,99
2005	2.052.861	39.575	1,97	-22.950	-1,11
2006	1.992.836	26.670	1,36	-60.025	-2,92
2007	2.048.577	31.214	1,55	55.741	2,80
2008	2.818.026	192.658	7,34	769.449	37,56
2009	3.808.353	98.906	2,67	990.327	35,14
<b>2010</b>	<b>4.085.976</b>	<b>68.213</b>	<b>1,70</b>	<b>277.623</b>	<b>7,29</b>

(\*) Los datos anteriores a mayo 2005 (fecha de entrada en funcionamiento del SISPE) son reconstruidos.

Desde enero de 1997 hasta enero de 2001, la estimación está basada en datos agregados.

OCTUBRE 2010

**PARO REGISTRADO SEGÚN SEXO Y EDAD. SERIES**

AÑO 2006	TOTAL	HOMBRES	MUJERES	MENORES DE 25 AÑOS			RESTO EDADES		
				TOTAL	HOMBRES	MUJERES	TOTAL	HOMBRES	MUJERES
ENERO	2.171.503	864.667	1.306.836	288.603	135.602	153.001	1.882.900	729.065	1.153.835
FEBRERO	2.169.277	852.501	1.316.776	290.364	134.131	156.233	1.878.913	718.370	1.160.543
MARZO	2.148.530	833.844	1.314.686	287.058	131.880	155.178	1.861.472	701.964	1.159.508
ABRIL	2.075.676	800.875	1.274.801	268.223	123.307	144.916	1.807.453	677.568	1.129.885
MAYO	2.004.528	762.998	1.241.530	250.912	114.966	135.946	1.753.616	648.032	1.105.584
JUNIO	1.959.754	738.743	1.221.011	238.364	110.984	127.380	1.721.390	627.759	1.093.631
JULIO	1.954.984	739.653	1.215.331	227.120	106.366	120.754	1.727.864	633.287	1.094.577
AGOSTO	1.983.677	768.370	1.215.307	229.555	109.373	120.182	1.754.122	658.997	1.095.125
SEPTIEMBRE	1.966.166	752.747	1.213.419	238.710	112.784	125.926	1.727.456	639.963	1.087.493
<b>OCTUBRE</b>	<b>1.992.836</b>	<b>762.491</b>	<b>1.230.345</b>	<b>250.284</b>	<b>117.179</b>	<b>133.105</b>	<b>1.742.552</b>	<b>645.312</b>	<b>1.097.240</b>
NOVIEMBRE	2.023.164	777.062	1.246.102	255.580	120.064	135.516	1.767.584	656.998	1.110.586
DICIEMBRE	2.022.873	804.274	1.218.599	242.012	117.711	124.301	1.780.861	686.563	1.094.298
<b>AÑO 2007</b>									
ENERO	2.082.508	809.259	1.273.249	253.885	120.081	133.804	1.828.623	689.178	1.139.445
FEBRERO	2.075.275	794.202	1.281.073	255.337	118.488	136.849	1.819.938	675.714	1.144.224
MARZO	2.059.451	781.154	1.278.297	252.105	116.271	135.834	1.807.346	664.883	1.142.463
ABRIL	2.023.124	766.163	1.256.961	242.702	112.844	129.858	1.780.422	653.319	1.127.103
MAYO	1.973.231	743.837	1.229.394	228.223	106.916	121.307	1.745.008	636.921	1.108.087
JUNIO	1.965.869	742.690	1.223.179	230.235	109.643	120.592	1.735.634	633.047	1.102.587
JULIO	1.970.338	755.375	1.214.963	220.524	106.153	114.371	1.749.814	649.222	1.100.592
AGOSTO	2.028.296	799.785	1.228.511	226.321	110.876	115.445	1.801.975	688.909	1.113.066
SEPTIEMBRE	2.017.363	787.351	1.230.012	234.419	114.058	120.361	1.782.944	673.293	1.109.651
<b>OCTUBRE</b>	<b>2.048.577</b>	<b>802.831</b>	<b>1.245.746</b>	<b>235.125</b>	<b>114.303</b>	<b>120.822</b>	<b>1.813.452</b>	<b>688.528</b>	<b>1.124.924</b>
NOVIEMBRE	2.094.473	834.047	1.260.426	243.694	120.504	123.190	1.850.779	713.543	1.137.236
DICIEMBRE	2.129.547	885.139	1.244.408	240.383	123.887	116.496	1.889.164	761.252	1.127.912
<b>AÑO 2008</b>									
ENERO	2.261.925	935.597	1.326.328	262.507	134.062	128.445	1.999.418	801.535	1.197.883
FEBRERO	2.315.331	964.233	1.351.098	271.323	138.904	132.419	2.044.008	825.329	1.218.679
MARZO	2.300.975	968.485	1.332.490	270.261	140.441	129.820	2.030.714	828.044	1.202.670
ABRIL	2.338.517	996.715	1.341.802	277.113	146.095	131.018	2.061.404	850.620	1.210.784
MAYO	2.353.575	1.019.759	1.333.816	277.748	149.047	128.701	2.075.827	870.712	1.205.115
JUNIO	2.390.424	1.051.418	1.339.006	280.579	154.716	125.863	2.109.845	896.702	1.213.143
JULIO	2.426.916	1.086.102	1.340.814	277.978	155.705	122.273	2.148.938	930.397	1.218.541
AGOSTO	2.530.001	1.162.191	1.367.810	289.532	164.466	125.066	2.240.469	997.725	1.242.744
SEPTIEMBRE	2.625.368	1.218.732	1.406.636	319.643	182.190	137.453	2.305.725	1.036.542	1.269.183
<b>OCTUBRE</b>	<b>2.818.026</b>	<b>1.335.865</b>	<b>1.482.161</b>	<b>358.755</b>	<b>204.397</b>	<b>154.358</b>	<b>2.459.271</b>	<b>1.131.468</b>	<b>1.327.803</b>
NOVIEMBRE	2.989.269	1.447.780	1.541.489	385.192	222.161	163.031	2.604.077	1.225.619	1.378.458
DICIEMBRE	3.128.963	1.576.467	1.552.496	385.130	228.947	156.183	2.743.833	1.347.520	1.396.313
<b>AÑO 2009</b>									
ENERO	3.327.801	1.673.235	1.654.566	414.841	244.871	169.970	2.912.960	1.428.364	1.484.596
FEBRERO	3.481.859	1.755.969	1.725.890	442.503	259.578	182.925	3.039.356	1.496.391	1.542.965
MARZO	3.605.402	1.821.150	1.784.252	463.340	270.642	192.698	3.142.062	1.550.508	1.591.554
ABRIL	3.644.880	1.843.806	1.801.074	461.331	269.139	192.192	3.183.549	1.574.667	1.608.882
MAYO	3.620.139	1.821.607	1.798.532	447.425	260.543	186.882	3.172.714	1.561.064	1.611.650
JUNIO	3.564.889	1.783.180	1.781.709	421.403	246.764	174.639	3.143.486	1.536.416	1.607.070
JULIO	3.544.095	1.769.542	1.774.553	409.573	237.511	172.062	3.134.522	1.532.031	1.602.491
AGOSTO	3.629.080	1.817.405	1.811.675	413.798	237.506	176.292	3.215.282	1.579.899	1.635.383
SEPTIEMBRE	3.709.447	1.851.361	1.858.086	444.606	251.950	192.656	3.264.841	1.599.411	1.665.430
<b>OCTUBRE</b>	<b>3.808.353</b>	<b>1.904.527</b>	<b>1.903.826</b>	<b>461.474</b>	<b>260.868</b>	<b>200.606</b>	<b>3.346.879</b>	<b>1.643.659</b>	<b>1.703.220</b>
NOVIEMBRE	3.868.946	1.940.401	1.928.545	464.339	263.429	200.910	3.404.607	1.676.972	1.727.635
DICIEMBRE	3.923.603	2.012.536	1.911.067	446.769	257.982	188.787	3.476.834	1.754.554	1.722.280
<b>AÑO 2010</b>									
ENERO	4.048.493	2.060.207	1.988.286	456.386	261.648	194.738	3.592.107	1.798.559	1.793.548
FEBRERO	4.130.625	2.100.664	2.029.961	474.683	270.709	203.974	3.655.942	1.829.955	1.825.987
MARZO	4.166.613	2.113.565	2.053.048	483.040	273.811	209.229	3.683.573	1.839.754	1.843.819
ABRIL	4.142.425	2.088.045	2.054.380	476.794	268.881	207.913	3.665.631	1.819.164	1.846.467
MAYO	4.066.202	2.037.192	2.029.010	461.422	259.230	202.192	3.604.780	1.777.962	1.826.818
JUNIO	3.982.368	1.978.301	2.004.067	435.217	245.236	189.981	3.547.151	1.733.065	1.814.086
JULIO	3.908.578	1.935.278	1.973.300	419.241	234.122	185.119	3.489.337	1.701.156	1.788.181
AGOSTO	3.969.661	1.970.343	1.999.318	421.590	233.809	187.781	3.548.071	1.736.534	1.811.537
SEPTIEMBRE	4.017.763	1.984.933	2.032.830	446.624	245.385	201.239	3.571.139	1.739.548	1.831.591
<b>OCTUBRE</b>	<b>4.085.976</b>	<b>2.016.471</b>	<b>2.069.505</b>	<b>459.245</b>	<b>251.282</b>	<b>207.963</b>	<b>3.626.731</b>	<b>1.765.189</b>	<b>1.861.542</b>
NOVIEMBRE									
DICIEMBRE									

OCTUBRE 2010

**VARIACIÓN ANUAL DEL PARO REGISTRADO SEGÚN SEXO Y EDAD. SERIES**

	TOTAL	HOMBRES	MUJERES	MENORES DE 25 AÑOS			RESTO EDADES		
				TOTAL	HOMBRES	MUJERES	TOTAL	HOMBRES	MUJERES
<b>AÑO 2006</b>									
ENERO	-0,23	-3,12	1,78	3,02	4,65	1,61	-0,71	-4,44	1,80
FEBRERO	0,18	-2,27	1,83	2,49	4,08	1,17	-0,17	-3,37	1,92
MARZO	0,17	-3,40	2,58	2,75	3,42	2,18	-0,21	-4,58	2,63
ABRIL	-0,97	-3,85	0,93	-0,98	0,70	-2,36	-0,97	-4,63	1,37
MAYO	-0,14	-2,45	1,33	-3,07	-1,56	-4,31	0,29	-2,61	2,07
JUNIO	-0,76	-2,61	0,38	-6,68	-5,48	-7,70	0,11	-2,08	1,42
JULIO	-1,73	-3,13	-0,86	-7,02	-5,79	-8,07	-0,99	-2,67	0,00
AGOSTO	-1,75	-2,75	-1,11	-7,15	-5,47	-8,62	-1,00	-2,28	-0,22
SEPTIEMBRE	-2,34	-4,02	-1,27	-9,31	-8,33	-10,18	-1,29	-3,22	-0,12
<b>OCTUBRE</b>	<b>-2,92</b>	<b>-5,14</b>	<b>-1,50</b>	<b>-10,00</b>	<b>-9,47</b>	<b>-10,47</b>	<b>-1,81</b>	<b>-4,31</b>	<b>-0,29</b>
NOVIEMBRE	-3,46	-5,36	-2,23	-10,85	-10,16	-11,44	-2,28	-4,42	-0,97
DICIEMBRE	-3,81	-5,60	-2,59	-12,28	-11,50	-13,01	-2,53	-4,51	-1,24
<b>AÑO 2007</b>									
ENERO	-4,10	-6,41	-2,57	-12,03	-11,45	-12,55	-2,88	-5,47	-1,25
FEBRERO	-4,33	-6,84	-2,71	-12,06	-11,66	-12,41	-3,14	-5,94	-1,41
MARZO	-4,15	-6,32	-2,77	-12,18	-11,84	-12,47	-2,91	-5,28	-1,47
ABRIL	-2,53	-4,33	-1,40	-9,51	-8,49	-10,39	-1,50	-3,58	-0,25
MAYO	-1,56	-2,51	-0,98	-9,04	-7,00	-10,77	-0,49	-1,71	0,23
JUNIO	0,31	0,53	0,18	-3,41	-1,21	-5,33	0,83	0,84	0,82
JULIO	0,79	2,13	-0,03	-2,90	-0,20	-5,29	1,27	2,52	0,55
AGOSTO	2,25	4,09	1,09	-1,41	1,37	-3,94	2,73	4,54	1,64
SEPTIEMBRE	2,60	4,60	1,37	-1,80	1,13	-4,42	3,21	5,21	2,04
<b>OCTUBRE</b>	<b>2,80</b>	<b>5,29</b>	<b>1,25</b>	<b>-6,06</b>	<b>-2,45</b>	<b>-9,23</b>	<b>4,07</b>	<b>6,70</b>	<b>2,52</b>
NOVIEMBRE	3,52	7,33	1,15	-4,65	0,37	-9,10	4,71	8,61	2,40
DICIEMBRE	5,27	10,05	2,12	-0,67	5,25	-6,28	6,08	10,88	3,07
<b>AÑO 2008</b>									
ENERO	8,62	15,61	4,17	3,40	11,64	-4,01	9,34	16,30	5,13
FEBRERO	11,57	21,41	5,47	6,26	17,23	-3,24	12,31	22,14	6,51
MARZO	11,73	23,98	4,24	7,20	20,79	-4,43	12,36	24,54	5,27
ABRIL	15,59	30,09	6,75	14,18	29,47	0,89	15,78	30,20	7,42
MAYO	19,28	37,09	8,49	21,70	39,41	6,10	18,96	36,71	8,76
JUNIO	21,60	41,57	9,47	21,87	41,11	4,37	21,56	41,65	10,03
JULIO	23,17	43,78	10,36	26,05	46,68	6,91	22,81	43,31	10,72
AGOSTO	24,74	45,31	11,34	27,93	48,33	8,33	24,33	44,83	11,65
SEPTIEMBRE	30,14	54,79	14,36	36,36	59,73	14,20	29,32	53,95	14,38
<b>OCTUBRE</b>	<b>37,56</b>	<b>66,39</b>	<b>18,98</b>	<b>52,58</b>	<b>78,82</b>	<b>27,76</b>	<b>35,61</b>	<b>64,33</b>	<b>18,03</b>
NOVIEMBRE	42,72	73,58	22,30	58,06	84,36	32,34	40,70	71,77	21,21
DICIEMBRE	46,93	78,10	24,76	60,22	84,80	34,07	45,24	77,01	23,80
<b>AÑO 2009</b>									
ENERO	47,12	78,84	24,75	58,03	82,66	32,33	45,69	78,20	23,93
FEBRERO	50,38	82,11	27,74	63,09	86,88	38,14	48,70	81,31	26,61
MARZO	56,69	88,04	33,90	71,44	92,71	48,43	54,73	87,25	32,34
ABRIL	55,86	84,99	34,23	66,48	84,22	46,69	54,44	85,12	32,88
MAYO	53,81	78,63	34,84	61,09	74,81	45,21	52,84	79,29	33,73
JUNIO	49,13	69,60	33,06	50,19	59,49	38,75	48,99	71,34	32,47
JULIO	46,03	62,93	32,35	47,34	52,54	40,72	45,86	64,66	31,51
AGOSTO	43,44	56,38	32,45	42,92	44,41	40,96	43,51	58,35	31,59
SEPTIEMBRE	41,29	51,91	32,09	39,09	38,29	40,16	41,60	54,30	31,22
<b>OCTUBRE</b>	<b>35,14</b>	<b>42,57</b>	<b>28,45</b>	<b>28,63</b>	<b>27,63</b>	<b>29,96</b>	<b>36,09</b>	<b>45,27</b>	<b>28,27</b>
NOVIEMBRE	29,43	34,03	25,11	20,55	18,58	23,23	30,74	36,83	25,33
DICIEMBRE	25,40	27,66	23,10	16,00	12,68	20,88	26,71	30,21	23,34
<b>AÑO 2010</b>									
ENERO	21,66	23,13	20,17	10,01	6,85	14,57	23,31	25,92	20,81
FEBRERO	18,63	19,63	17,62	7,27	4,29	11,51	20,29	22,29	18,34
MARZO	15,57	16,06	15,06	4,25	1,17	8,58	17,23	18,65	15,85
ABRIL	13,65	13,25	14,06	3,35	-0,10	8,18	15,14	15,53	14,77
MAYO	12,32	11,83	12,81	3,13	-0,50	8,19	13,62	13,89	13,35
JUNIO	11,71	10,94	12,48	3,28	-0,62	8,78	12,84	12,80	12,88
JULIO	10,28	9,37	11,20	2,36	-1,43	7,59	11,32	11,04	11,59
AGOSTO	9,38	8,42	10,36	1,88	-1,56	6,52	10,35	9,91	10,77
SEPTIEMBRE	8,31	7,21	9,40	0,45	-2,61	4,46	9,38	8,76	9,98
<b>OCTUBRE</b>	<b>7,29</b>	<b>5,88</b>	<b>8,70</b>	<b>-0,48</b>	<b>-3,67</b>	<b>3,67</b>	<b>8,36</b>	<b>7,39</b>	<b>9,30</b>
NOVIEMBRE									
DICIEMBRE									

OCTUBRE 2010

## PARO REGISTRADO SEGÚN SECTOR DE ACTIVIDAD ECONÓMICA Y PORCENTAJE DE VARIACIÓN MENSUAL. SERIES

	TOTAL		AGRICULTURA		INDUSTRIA		CONSTRUCCIÓN		SERVICIOS		SIN EMP. ANTERIOR	
	ABSOLUTO	%	ABSOLUTO	%	ABSOLUTO	%	ABSOLUTO	%	ABSOLUTO	%	ABSOLUTO	%
<b>AÑO 2007</b>												
ENERO	2.082.508	2,95	62.785	2,10	283.787	0,58	230.292	-2,74	1.281.604	4,63	224.040	2,96
FEBRERO	2.075.275	-0,35	63.102	0,50	280.838	-1,04	224.256	-2,62	1.279.232	-0,19	227.847	1,70
MARZO	2.059.451	-0,76	64.001	1,42	279.615	-0,44	219.796	-1,99	1.264.924	-1,12	231.115	1,43
ABRIL	2.023.124	-1,76	63.235	-1,20	277.313	-0,82	218.241	-0,71	1.234.129	-2,43	230.206	-0,39
MAYO	1.973.231	-2,47	62.654	-0,92	270.156	-2,58	214.243	-1,83	1.201.624	-2,63	224.554	-2,46
JUNIO	1.965.869	-0,37	63.928	2,03	265.509	-1,72	216.895	1,24	1.191.208	-0,87	228.329	1,68
JULIO	1.970.338	0,23	64.431	0,79	266.067	0,21	228.795	5,49	1.190.159	-0,09	220.886	-3,26
AGOSTO	2.028.296	2,94	65.341	1,41	276.997	4,11	250.883	9,65	1.218.721	2,40	216.354	-2,05
SEPTIEMBRE	2.017.363	-0,54	65.158	-0,28	269.917	-2,56	238.892	-4,78	1.221.460	0,22	221.936	2,58
<b>OCTUBRE</b>	<b>2.048.577</b>	<b>1,55</b>	<b>66.765</b>	<b>2,47</b>	<b>270.556</b>	<b>0,24</b>	<b>240.385</b>	<b>0,62</b>	<b>1.253.805</b>	<b>2,65</b>	<b>217.066</b>	<b>-2,19</b>
NOVIEMBRE	2.094.473	2,24	69.210	3,66	271.538	0,36	251.565	4,65	1.283.684	2,38	218.476	0,65
DICIEMBRE	2.129.547	1,67	68.812	-0,58	279.981	3,11	283.867	12,84	1.284.250	0,04	212.637	-2,67
<b>AÑO 2008</b>												
ENERO	2.261.925	6,22	75.361	9,52	289.695	3,47	292.797	3,15	1.382.354	7,64	221.718	4,27
FEBRERO	2.315.331	2,36	84.219	11,75	290.985	0,45	305.263	4,26	1.406.114	1,72	228.750	3,17
MARZO	2.300.975	-0,62	75.692	-10,12	292.313	0,46	316.990	3,84	1.384.009	-1,57	231.971	1,41
ABRIL	2.338.517	1,63	77.407	2,27	296.943	1,58	333.637	5,25	1.401.464	1,26	229.066	-1,25
MAYO	2.353.575	0,64	77.327	-0,10	299.496	0,86	349.128	4,64	1.397.851	-0,26	229.773	0,31
JUNIO	2.390.424	1,57	80.665	4,32	301.480	0,66	370.208	6,04	1.402.406	0,33	235.665	2,56
JULIO	2.426.916	1,53	81.698	1,28	306.403	1,63	390.529	5,49	1.414.921	0,89	233.365	-0,98
AGOSTO	2.530.001	4,25	83.524	2,24	322.284	5,18	429.060	9,87	1.461.265	3,28	233.868	0,22
SEPTIEMBRE	2.625.368	3,77	85.591	2,47	329.286	2,17	443.301	3,32	1.518.162	3,89	249.028	6,48
<b>OCTUBRE</b>	<b>2.818.026</b>	<b>7,34</b>	<b>94.630</b>	<b>10,56</b>	<b>349.430</b>	<b>6,12</b>	<b>479.576</b>	<b>8,18</b>	<b>1.631.882</b>	<b>7,49</b>	<b>262.508</b>	<b>5,41</b>
NOVIEMBRE	2.989.269	6,08	100.422	6,12	372.147	6,50	520.029	8,44	1.729.579	5,99	267.092	1,75
DICIEMBRE	3.128.963	4,67	101.338	0,91	399.872	7,45	590.730	13,60	1.776.050	2,69	260.973	-2,29
<b>AÑO 2008*</b>												
ENERO	2.261.925	6,22	57.052	10,62	299.493	3,56	341.018	3,57	1.392.638	7,63	171.724	3,72
FEBRERO	2.315.331	2,36	65.477	14,77	301.014	0,51	354.623	3,99	1.416.640	1,72	177.576	3,41
MARZO	2.300.975	-0,62	57.067	-12,85	302.280	0,42	366.044	3,22	1.394.470	-1,56	181.114	1,99
ABRIL	2.338.517	1,63	58.478	2,47	307.073	1,59	383.491	4,77	1.412.096	1,26	177.379	-2,06
MAYO	2.353.575	0,64	58.276	-0,35	309.691	0,85	399.303	4,12	1.408.551	-0,25	177.754	0,21
JUNIO	2.390.424	1,57	61.316	5,22	311.834	0,69	421.169	5,48	1.413.274	0,34	182.831	2,86
JULIO	2.426.916	1,53	62.053	1,20	316.915	1,63	442.268	5,01	1.425.955	0,90	179.725	-1,70
AGOSTO	2.530.001	4,25	63.045	1,60	333.243	5,15	482.997	9,21	1.472.767	3,28	177.949	-0,99
SEPTIEMBRE	2.625.368	3,77	64.340	2,05	340.658	2,23	499.271	3,37	1.530.098	3,89	191.001	7,33
<b>OCTUBRE</b>	<b>2.818.026</b>	<b>7,34</b>	<b>71.819</b>	<b>11,63</b>	<b>361.637</b>	<b>6,16</b>	<b>539.653</b>	<b>8,09</b>	<b>1.644.694</b>	<b>7,49</b>	<b>200.223</b>	<b>4,83</b>
NOVIEMBRE	2.989.269	6,08	76.225	6,13	385.095	6,49	583.757	8,17	1.743.169	5,99	201.022	0,40
DICIEMBRE	3.128.963	4,67	76.011	-0,28	413.425	7,36	657.436	12,62	1.790.276	2,70	191.816	-4,58
<b>AÑO 2009</b>												
ENERO	3.327.801	6,35	80.703	6,17	442.682	7,08	678.141	3,15	1.936.296	8,16	189.979	-0,96
FEBRERO	3.481.859	4,63	86.031	6,60	468.573	5,85	706.734	4,22	2.017.144	4,18	203.377	7,05
MARZO	3.605.402	3,55	93.715	8,93	488.895	4,34	723.347	2,35	2.075.035	2,87	224.410	10,34
ABRIL	3.644.880	1,09	95.372	1,77	497.672	1,80	728.526	0,72	2.086.939	0,57	236.371	5,33
MAYO	3.620.139	-0,68	92.920	-2,57	494.991	-0,54	712.621	-2,18	2.073.610	-0,64	245.997	4,07
JUNIO	3.564.889	-1,53	94.451	1,65	484.357	-2,15	696.254	-2,30	2.041.758	-1,54	248.069	0,84
JULIO	3.544.095	-0,58	95.101	0,69	477.446	-1,43	688.962	-1,05	2.027.873	-0,68	254.713	2,68
AGOSTO	3.629.080	2,40	95.018	-0,09	488.917	2,40	709.362	2,96	2.075.678	2,36	260.105	2,12
SEPTIEMBRE	3.709.447	2,21	95.378	0,38	488.280	-0,13	708.078	-0,18	2.140.158	3,11	277.553	6,71
<b>OCTUBRE</b>	<b>3.808.353</b>	<b>2,67</b>	<b>107.277</b>	<b>12,48</b>	<b>494.085</b>	<b>1,19</b>	<b>716.880</b>	<b>1,24</b>	<b>2.202.605</b>	<b>2,92</b>	<b>287.506</b>	<b>3,59</b>
NOVIEMBRE	3.868.946	1,59	110.067	2,60	497.325	0,66	726.788	1,38	2.240.863	1,74	293.903	2,22
DICIEMBRE	3.923.603	1,41	106.133	-3,57	508.802	2,31	781.724	7,56	2.241.065	0,01	285.879	-2,73
<b>AÑO 2010</b>												
ENERO	4.048.493	3,18	106.699	0,53	517.675	1,74	788.760	0,90	2.343.195	4,56	292.164	2,20
FEBRERO	4.130.625	2,03	113.570	6,44	522.791	0,99	798.675	1,26	2.388.615	1,94	306.974	5,07
MARZO	4.166.613	0,87	120.679	6,26	525.886	0,59	797.572	-0,14	2.398.741	0,42	323.735	5,46
ABRIL	4.142.425	-0,58	124.699	3,33	519.840	-1,15	782.037	-1,95	2.385.001	-0,57	330.848	2,20
MAYO	4.066.202	-1,84	123.171	-1,23	508.275	-2,22	761.464	-2,63	2.338.621	-1,94	334.671	1,16
JUNIO	3.982.368	-2,06	123.345	0,14	492.873	-3,03	740.211	-2,79	2.290.353	-2,06	335.586	0,27
JULIO	3.908.578	-1,85	122.278	-0,87	479.856	-2,64	723.689	-2,23	2.245.857	-1,94	336.898	0,39
AGOSTO	3.969.661	1,56	120.950	-1,09	489.046	1,92	737.295	1,88	2.283.950	1,70	338.420	0,45
SEPTIEMBRE	4.017.763	1,21	117.398	-2,94	484.747	-0,88	727.557	-1,32	2.337.535	2,35	350.526	3,58
<b>OCTUBRE</b>	<b>4.085.976</b>	<b>1,70</b>	<b>131.259</b>	<b>11,81</b>	<b>487.185</b>	<b>0,50</b>	<b>724.860</b>	<b>-0,37</b>	<b>2.386.591</b>	<b>2,10</b>	<b>356.081</b>	<b>1,58</b>
NOVIEMBRE												
DICIEMBRE												

(\*) Los datos se han calculado adaptándolos, mediante estimación, a los sectores de actividad CNAE-09

OCTUBRE 2010

## PARO REGISTRADO. VARIACIÓN INTERANUAL SEGÚN SECTOR DE ACTIVIDAD ECONÓMICA. SERIES

	TOTAL		AGRICULTURA		INDUSTRIA		CONSTRUCCIÓN		SERVICIOS		SIN EMP.ANTERIOR	
	ABSOLUTA	%	ABSOLUTA	%	ABSOLUTA	%	ABSOLUTA	%	ABSOLUTA	%	ABSOLUTA	%
<b>AÑO 2007</b>												
ENERO	-88.995	-4,10	-3.616	-5,45	-21.420	-7,02	-10.869	-4,51	-47.537	-3,58	-5.553	-2,42
FEBRERO	-94.002	-4,33	-4.804	-7,07	-22.315	-7,36	-10.250	-4,37	-50.471	-3,80	-6.162	-2,63
MARZO	-89.079	-4,15	-3.893	-5,73	-20.079	-6,70	-7.944	-3,49	-51.415	-3,91	-5.748	-2,43
ABRIL	-52.552	-2,53	-1.418	-2,19	-17.720	-6,01	-2.630	-1,19	-31.425	-2,48	641	0,28
MAYO	-31.297	-1,56	1.083	1,76	-15.558	-5,45	3.702	1,76	-21.303	-1,74	779	0,35
JUNIO	6.115	0,31	1.234	1,97	-12.761	-4,59	9.539	4,60	1.517	0,13	6.586	2,97
JULIO	15.354	0,79	1.970	3,15	-10.710	-3,87	15.540	7,29	4.105	0,35	4.449	2,06
AGOSTO	44.619	2,25	3.728	6,05	-8.015	-2,81	22.296	9,75	21.978	1,84	4.632	2,19
SEPTIEMBRE	51.197	2,60	3.638	5,91	-7.359	-2,65	23.247	10,78	28.158	2,36	3.513	1,61
OCTUBRE	55.741	2,80	3.828	6,08	-5.997	-2,17	26.980	12,64	38.209	3,14	-7.279	-3,24
NOVIEMBRE	71.309	3,52	5.322	8,33	-3.979	-1,44	34.819	16,06	45.228	3,65	-10.081	-4,41
DICIEMBRE	106.674	5,27	7.318	11,90	-2.167	-0,77	47.096	19,89	59.381	4,85	-4.954	-2,28
<b>AÑO 2008</b>												
ENERO	179.417	8,62	12.576	20,03	5.908	2,08	62.505	27,14	100.750	7,86	-2.322	-1,04
FEBRERO	240.056	11,57	21.117	33,46	10.147	3,61	81.007	36,12	126.882	9,92	903	0,40
MARZO	241.524	11,73	11.691	18,27	12.698	4,54	97.194	44,22	119.085	9,41	856	0,37
ABRIL	315.393	15,59	14.172	22,41	19.630	7,08	115.396	52,88	167.335	13,56	-1.140	-0,50
MAYO	380.344	19,28	14.673	23,42	29.340	10,86	134.885	62,96	196.227	16,33	5.219	2,32
JUNIO	424.555	21,60	16.737	26,18	35.971	13,55	153.313	70,69	211.198	17,73	7.336	3,21
JULIO	456.578	23,17	17.267	26,80	40.336	15,16	161.734	70,69	224.762	18,89	12.479	5,65
AGOSTO	501.705	24,74	18.183	27,83	45.287	16,35	178.177	71,02	242.544	19,90	17.514	8,10
SEPTIEMBRE	608.005	30,14	20.433	31,36	59.369	22,00	204.409	85,57	296.702	24,29	27.092	12,21
OCTUBRE	769.449	37,56	27.865	41,74	78.874	29,15	239.191	99,50	378.077	30,15	45.442	20,93
NOVIEMBRE	894.796	42,72	31.212	45,10	100.609	37,05	268.464	106,72	445.895	34,74	48.616	22,25
DICIEMBRE	999.416	46,93	32.526	47,27	119.891	42,82	306.863	108,10	491.800	38,29	48.336	22,73
<b>AÑO 2008*</b>												
ENERO	179.417	8,62	11.124	24,22	6.685	2,28	66.330	24,15	101.566	7,87	-6.288	-3,53
FEBRERO	240.056	11,57	19.174	41,41	11.187	3,86	86.125	32,08	127.973	9,93	-4.403	-2,42
MARZO	241.524	11,73	9.736	20,57	13.744	4,76	102.343	38,81	120.183	9,43	-4.482	-2,42
ABRIL	315.393	15,59	11.619	24,80	20.996	7,34	122.120	46,72	168.769	13,57	-8.111	-4,37
MAYO	380.344	19,28	11.594	24,84	30.987	11,12	142.993	55,79	197.956	16,35	-3.187	-1,76
JUNIO	424.555	21,60	13.300	27,70	37.810	13,80	162.364	62,74	213.128	17,76	-2.048	-1,11
JULIO	456.578	23,17	13.571	27,99	42.314	15,41	171.468	63,32	226.838	18,92	2.388	1,35
AGOSTO	501.705	24,74	14.122	28,87	47.460	16,61	188.873	64,22	244.825	19,94	6.425	3,75
SEPTIEMBRE	608.005	30,14	15.511	31,77	62.003	22,25	217.371	77,11	299.466	24,33	13.654	7,70
OCTUBRE	769.449	37,56	21.637	43,12	82.207	29,42	255.595	89,98	381.575	30,21	28.435	16,55
NOVIEMBRE	894.796	42,72	23.969	45,87	104.485	37,23	287.540	97,07	449.963	34,79	28.839	16,75
DICIEMBRE	999.416	46,93	24.436	47,38	124.220	42,95	328.169	99,67	496.344	38,36	26.247	15,85
<b>AÑO 2009</b>												
ENERO	1.065.876	47,12	23.651	41,46	143.189	47,81	337.123	98,86	543.658	39,04	18.255	10,63
FEBRERO	1.166.528	50,38	20.554	31,39	167.559	55,66	352.111	99,29	600.504	42,39	25.801	14,53
MARZO	1.304.427	56,69	36.648	64,22	186.615	61,74	357.303	97,61	680.565	48,80	43.296	23,91
ABRIL	1.306.363	55,86	36.894	63,09	190.599	62,07	345.035	89,97	674.843	47,79	58.992	33,26
MAYO	1.266.564	53,81	34.644	59,45	185.300	59,83	313.318	78,47	665.059	47,22	68.243	38,39
JUNIO	1.174.465	49,13	33.135	54,04	172.523	55,33	275.085	65,31	628.484	44,47	65.238	35,68
JULIO	1.117.179	46,03	33.048	53,26	160.531	50,65	246.694	55,78	601.918	42,21	74.988	41,72
AGOSTO	1.099.079	43,44	31.973	50,71	155.674	46,71	226.365	46,87	602.911	40,94	82.156	46,17
SEPTIEMBRE	1.084.079	41,29	31.038	48,24	147.622	43,33	208.807	41,82	610.060	39,87	86.552	45,31
OCTUBRE	990.327	35,14	35.458	49,37	132.448	36,62	177.227	32,84	557.911	33,92	87.283	43,59
NOVIEMBRE	879.677	29,43	33.842	44,40	112.230	29,14	143.031	24,50	497.694	28,55	92.881	46,20
DICIEMBRE	794.640	25,40	30.122	39,63	95.377	23,07	124.288	18,91	450.789	25,18	94.063	49,04
<b>AÑO 2010</b>												
ENERO	720.692	21,66	25.996	32,21	74.993	16,94	110.619	16,31	406.899	21,01	102.185	53,79
FEBRERO	648.766	18,63	27.539	32,01	54.218	11,57	91.941	13,01	371.471	18,42	103.597	50,94
MARZO	561.211	15,57	26.964	28,77	36.991	7,57	74.225	10,26	323.706	15,60	99.325	44,26
ABRIL	497.545	13,65	29.327	30,75	22.168	4,45	53.511	7,35	298.062	14,28	94.477	39,97
MAYO	446.063	12,32	30.251	32,56	13.284	2,68	48.843	6,85	265.011	12,78	88.674	36,05
JUNIO	417.479	11,71	28.894	30,59	8.516	1,76	43.957	6,31	248.595	12,18	87.517	35,28
JULIO	364.483	10,28	27.177	28,58	2.410	0,50	34.727	5,04	217.984	10,75	82.185	32,27
AGOSTO	340.581	9,38	25.932	27,29	129	0,03	27.933	3,94	208.272	10,03	78.315	30,11
SEPTIEMBRE	308.316	8,31	22.020	23,09	-3.533	-0,72	19.479	2,75	197.377	9,22	72.973	26,29
OCTUBRE	277.623	7,29	23.982	22,36	-6.900	-1,40	7.980	1,11	183.986	8,35	68.575	23,85
NOVIEMBRE												
DICIEMBRE												

(\*) Los datos se han calculado adaptándolos, mediante estimación, a los sectores de actividad CNAE-09

### EVOLUCIÓN DEL PARO REGISTRADO POR SECTORES

2006 - 2010

AGRICULTURA

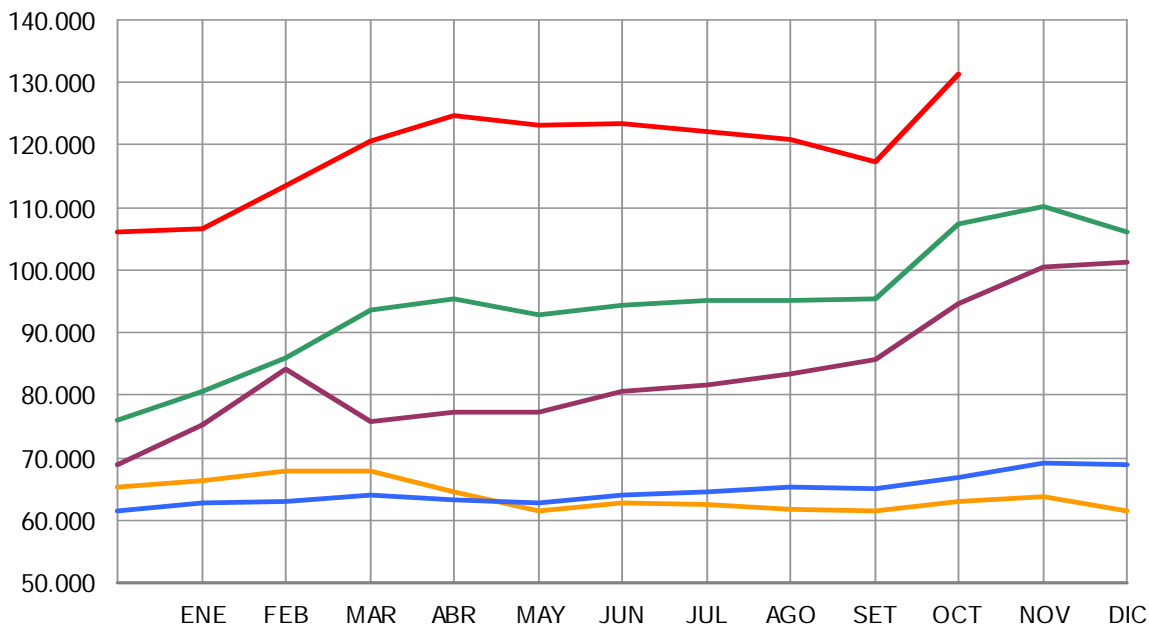

2006 2007 2008 2009 2010

Gráfico 2009 adecuado a CNAE 2009

### EVOLUCIÓN DEL PARO REGISTRADO POR SECTORES

2006 - 2010

INDUSTRIA

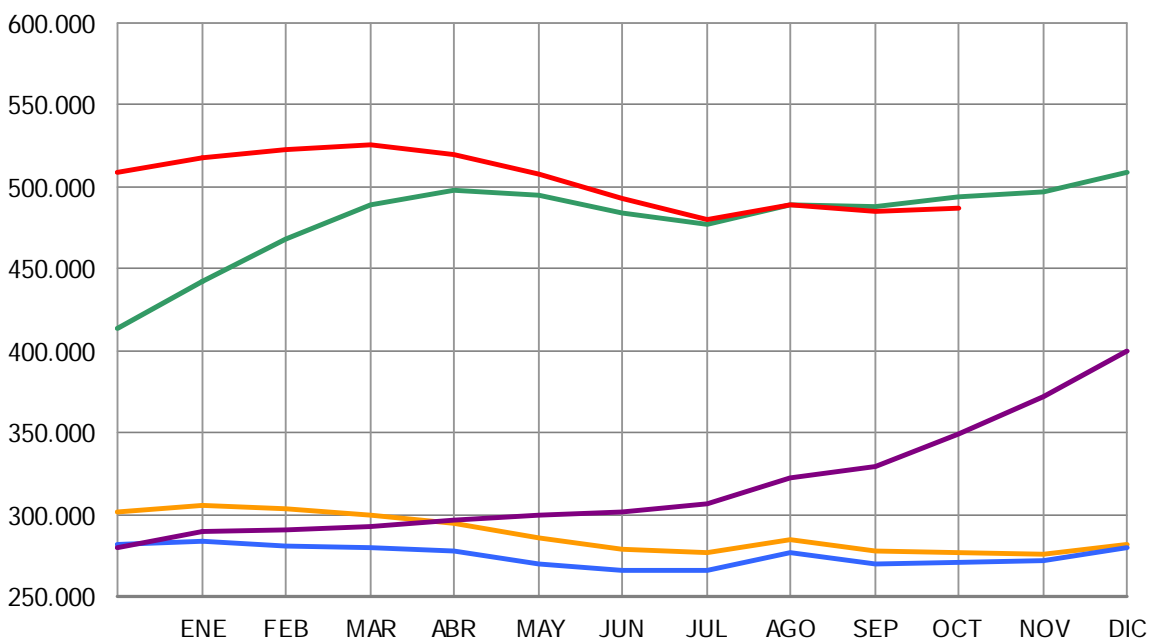

2006 2007 2008 2009 2010

Gráfico 2009 adecuado a CNAE 2009

### EVOLUCIÓN DEL PARO REGISTRADO POR SECTORES

2006 - 2010

CONSTRUCCIÓN



Gráfico 2009 adecuado a CNAE 2009

### EVOLUCIÓN DEL PARO REGISTRADO POR SECTORES

2006 - 2010

SERVICIOS

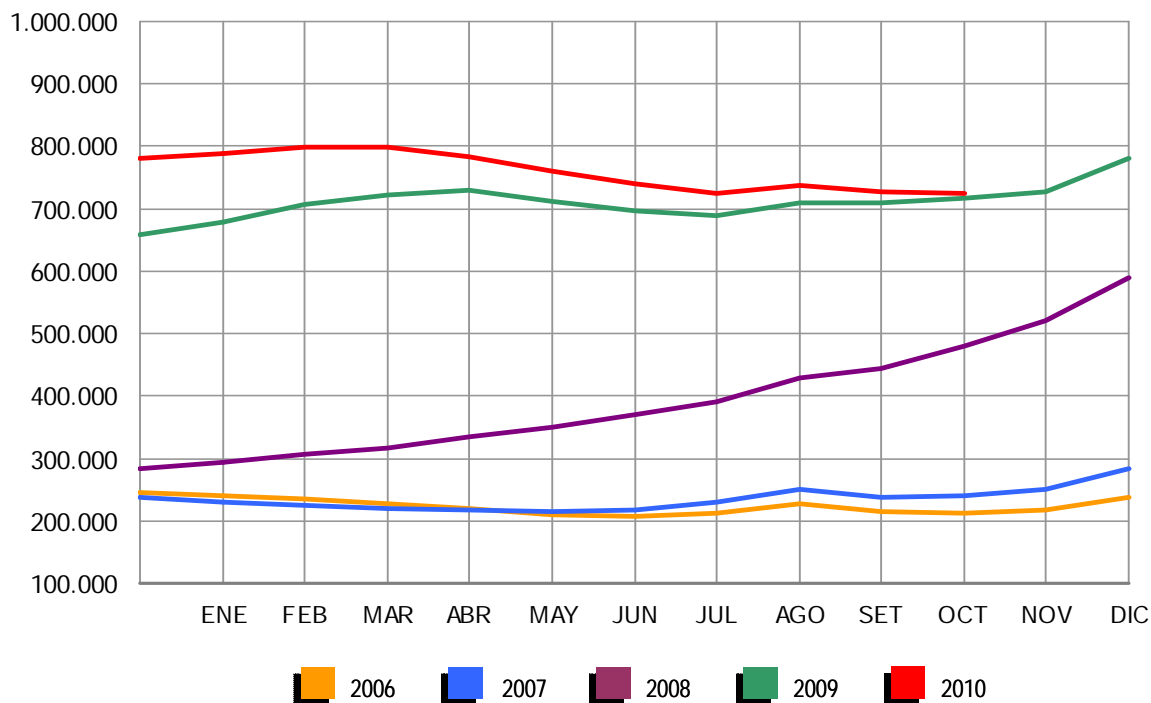

Gráfico 2009 adecuado a CNAE 2009

### EVOLUCIÓN DEL PARO REGISTRADO POR SECTORES

2006 - 2010

COLECTIVO SIN EMPLEO ANTERIOR

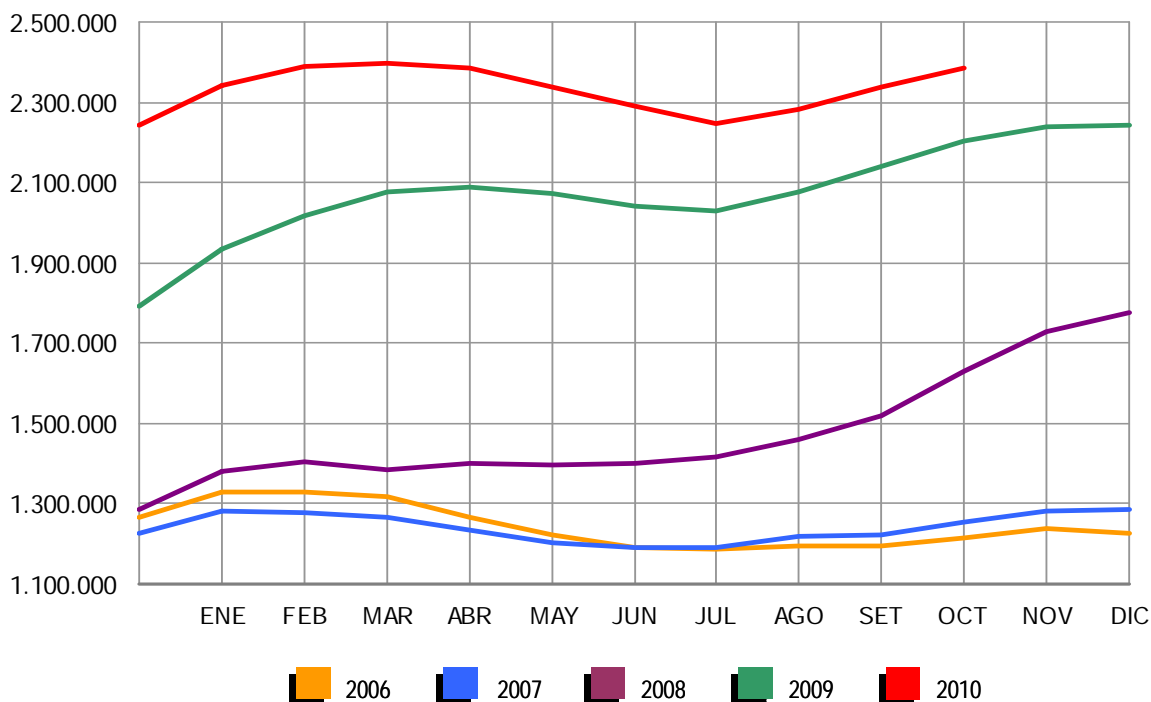

Gráfico 2009 adecuado a CNAE 2009



OCTUBRE 2010

**PARO REGISTRADO (EXTRANJEROS) POR SEXO, EDAD Y SECTOR DE ACTIVIDAD ECONÓMICA**

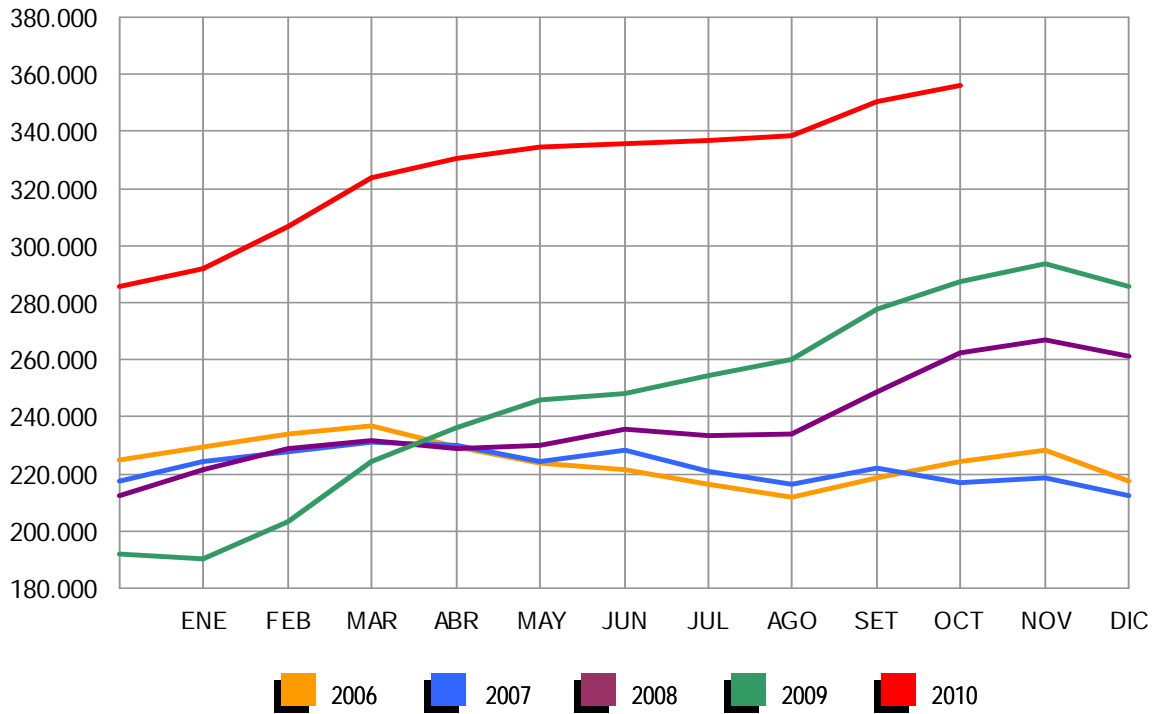
	TOTAL	VARIACIÓN				ZONA ORIGEN	
		MENSUAL		ANUAL		PAIS COMUNITARIO	PAIS EXTRACOMUNIT.
		ABSOLUTA	RELATIVA	ABSOLUTA	RELATIVA		
TOTAL	593.066	19.856	3,46	63.839	12,06	188.474	404.592
SEXO:							
HOMBRES	355.646	7.526	2,16	23.246	6,99	104.113	251.533
MUJERES	237.420	12.330	5,48	40.593	20,62	84.361	153.059
MENORES DE 25 AÑOS:							
HOMBRES	27.365	916	3,46	546	2,04	8.651	18.714
MUJERES	23.532	1.449	6,56	3.696	18,63	9.082	14.450
TOTAL	50.897	2.365	4,87	4.242	9,09	17.733	33.164
MAYORES DE 25 AÑOS:							
HOMBRES	328.281	6.610	2,05	22.700	7,43	95.462	232.819
MUJERES	213.888	10.881	5,36	36.897	20,85	75.279	138.609
TOTAL	542.169	17.491	3,33	59.597	12,35	170.741	371.428
SECTOR:							
AGRICULTURA	40.106	5.681	16,50	11.547	40,43	11.546	28.560
INDUSTRIA	44.233	526	1,20	-526	-1,18	15.452	28.781
CONSTRUCCIÓN	146.489	-1.983	-1,34	-2.299	-1,55	41.150	105.339
SERVICIOS	299.076	13.568	4,75	35.330	13,40	96.617	202.459
SIN EMPLEO ANTERIOR	63.162	2.064	3,38	19.787	45,62	23.709	39.453

**PARO REGISTRADO (EXTRANJEROS) POR COMUNIDADES AUTÓNOMAS**

COMUNIDADES AUTÓNOMAS	TOTAL	VARIACIÓN				ZONA ORIGEN	
		MENSUAL		ANUAL		PAIS COMUNITARIO	PAIS EXTRACOMUNIT.
		ABSOLUTA	RELATIVA	ABSOLUTA	RELATIVA		
ANDALUCÍA	73.740	1.474	2,04	10.344	16,32	26.246	47.494
ARAGÓN	23.244	1.236	5,62	2.168	10,29	9.661	13.583
ASTURIAS	5.560	282	5,34	800	16,81	2.094	3.466
ILLES BALEARS	22.391	3.186	16,59	231	1,04	7.593	14.798
CANARIAS	27.189	170	0,63	426	1,59	8.559	18.630
CANTABRIA	4.705	157	3,45	557	13,43	1.422	3.283
CASTILLA LA MANCHA	29.499	3.405	13,05	4.742	19,15	13.678	15.821
CASTILLA Y LEÓN	21.858	589	2,77	3.404	18,45	10.168	11.690
CATALUÑA	129.405	6.005	4,87	13.800	11,94	26.154	103.251
COM. VALENCIANA	84.225	421	0,50	10.663	14,50	33.233	50.992
EXTREMADURA	3.996	129	3,34	573	16,74	1.957	2.039
GALICIA	12.262	431	3,64	1.360	12,47	5.450	6.812
MADRID	99.598	1.580	1,61	7.764	8,45	29.933	69.665
MURCIA	22.858	-478	-2,05	2.376	11,60	3.883	18.975
NAVARRA	8.585	359	4,36	819	10,55	2.607	5.978
PAÍS VASCO	15.689	630	4,18	2.866	22,35	4.183	11.506
LA RIOJA	5.466	193	3,66	609	12,54	1.589	3.877
CEUTA	891	29	3,36	89	11,10	22	869
MELILLA	1.905	58	3,14	248	14,97	42	1.863
<b>TOTAL</b>	<b>593.066</b>	<b>19.856</b>	<b>3,46</b>	<b>63.839</b>	<b>12,06</b>	<b>188.474</b>	<b>404.592</b>

OCTUBRE 2010

**PARO REGISTRADO (EXTRANJEROS) SEGÚN SEXO Y EDAD. SERIES**

	TOTAL	HOMBRES	MUJERES	MENORES DE 25 AÑOS			RESTO EDADES		
				TOTAL	HOMBRES	MUJERES	TOTAL	HOMBRES	MUJERES
<b>AÑO 2006</b>									
ENERO	161.169	84.077	77.092	18.743	9.775	8.968	142.426	74.302	68.124
FEBRERO	164.655	84.290	80.365	19.323	9.880	9.443	145.332	74.410	70.922
MARZO	157.027	77.861	79.166	18.037	8.959	9.078	138.990	68.902	70.088
ABRIL	141.939	70.681	71.258	15.813	7.911	7.902	126.126	62.770	63.356
MAYO	128.989	63.325	65.664	13.958	6.845	7.113	115.031	56.480	58.551
JUNIO	127.327	63.526	63.801	13.729	6.807	6.922	113.598	56.719	56.879
JULIO	133.109	69.734	63.375	14.534	7.636	6.898	118.575	62.098	56.477
AGOSTO	137.640	74.698	62.942	14.625	7.891	6.734	123.015	66.807	56.208
SEPTIEMBRE	139.637	72.883	66.754	15.559	8.118	7.441	124.078	64.765	59.313
<b>OCTUBRE</b>	<b>148.027</b>	<b>75.976</b>	<b>72.051</b>	<b>16.883</b>	<b>8.642</b>	<b>8.241</b>	<b>131.144</b>	<b>67.334</b>	<b>63.810</b>
NOVIEMBRE	161.357	82.179	79.178	18.695	9.557	9.138	142.662	72.622	70.040
DICIEMBRE	170.150	92.159	77.991	18.498	9.920	8.578	151.652	82.239	69.413
<b>AÑO 2007</b>									
ENERO	173.824	90.271	83.553	18.667	9.556	9.111	155.157	80.715	74.442
FEBRERO	167.934	84.589	83.345	17.621	8.721	8.900	150.313	75.868	74.445
MARZO	162.435	80.382	82.053	17.054	8.157	8.897	145.381	72.225	73.156
ABRIL	154.139	77.153	76.986	15.650	7.644	8.006	138.489	69.509	68.980
MAYO	148.792	74.805	73.987	14.905	7.331	7.574	133.887	67.474	66.413
JUNIO	148.554	77.040	71.514	14.639	7.497	7.142	133.915	69.543	64.372
JULIO	158.047	87.315	70.732	15.189	8.264	6.925	142.858	79.051	63.807
AGOSTO	167.759	97.124	70.635	15.851	8.997	6.854	151.908	88.127	63.781
SEPTIEMBRE	170.581	95.459	75.122	16.702	9.053	7.649	153.879	86.406	67.473
<b>OCTUBRE</b>	<b>181.820</b>	<b>99.501</b>	<b>82.319</b>	<b>18.318</b>	<b>9.745</b>	<b>8.573</b>	<b>163.502</b>	<b>89.756</b>	<b>73.746</b>
NOVIEMBRE	198.354	109.032	89.322	20.225	10.791	9.434	178.129	98.241	79.888
DICIEMBRE	211.964	123.018	88.946	20.794	11.696	9.098	191.170	111.322	79.848
<b>AÑO 2008</b>									
ENERO	240.707	137.001	103.706	23.947	13.246	10.701	216.760	123.755	93.005
FEBRERO	258.365	146.456	111.909	25.758	14.220	11.538	232.607	132.236	100.371
MARZO	240.111	139.807	100.304	23.834	13.435	10.399	216.277	126.372	89.905
ABRIL	246.066	145.705	100.361	24.494	14.183	10.311	221.572	131.522	90.050
MAYO	248.827	150.236	98.591	24.370	14.495	9.875	224.457	135.741	88.716
JUNIO	258.800	160.568	98.232	25.265	15.353	9.912	233.535	145.215	88.320
JULIO	266.458	169.882	96.576	25.335	15.825	9.510	241.123	154.057	87.066
AGOSTO	280.298	183.209	97.089	25.970	16.466	9.504	254.328	166.743	87.585
SEPTIEMBRE	298.870	192.733	106.137	28.864	17.938	10.926	270.006	174.795	95.211
<b>OCTUBRE</b>	<b>337.493</b>	<b>216.706</b>	<b>120.787</b>	<b>33.225</b>	<b>20.510</b>	<b>12.715</b>	<b>304.268</b>	<b>196.196</b>	<b>108.072</b>
NOVIEMBRE	379.640	244.174	135.466	37.408	23.109	14.299	342.232	221.065	121.167
DICIEMBRE	410.960	271.521	139.439	38.578	24.364	14.214	372.382	247.157	125.225
<b>AÑO 2009</b>									
ENERO	449.505	292.284	157.221	43.687	26.829	16.858	405.818	265.455	140.363
FEBRERO	473.091	305.326	167.765	45.919	27.713	18.206	427.172	277.613	149.559
MARZO	496.778	319.091	177.687	48.977	29.276	19.701	447.801	289.815	157.986
ABRIL	500.017	322.286	177.731	47.523	28.539	18.984	452.494	293.747	158.747
MAYO	492.491	316.070	176.421	45.422	27.155	18.267	447.069	288.915	158.154
JUNIO	485.043	311.209	173.834	43.332	25.925	17.407	441.711	285.284	156.427
JULIO	482.108	310.989	171.119	41.812	25.001	16.811	440.296	285.988	154.308
AGOSTO	488.570	315.972	172.598	41.288	24.622	16.666	447.282	291.350	155.932
SEPTIEMBRE	501.318	318.652	182.666	43.444	25.209	18.235	457.874	293.443	164.431
<b>OCTUBRE</b>	<b>529.227</b>	<b>332.400</b>	<b>196.827</b>	<b>46.655</b>	<b>26.819</b>	<b>19.836</b>	<b>482.572</b>	<b>305.581</b>	<b>176.991</b>
NOVIEMBRE	551.306	343.847	207.459	49.330	28.193	21.137	501.976	315.654	186.322
DICIEMBRE	566.517	359.074	207.443	48.750	28.301	20.449	517.767	330.773	186.994
<b>AÑO 2010</b>									
ENERO	584.453	367.527	216.926	50.500	28.907	21.593	533.953	338.620	195.333
FEBRERO	603.719	376.953	226.766	54.251	30.849	23.402	549.468	346.104	203.364
MARZO	616.320	383.240	233.080	56.876	32.037	24.839	559.444	351.203	208.241
ABRIL	612.919	379.320	233.599	56.102	31.406	24.696	556.817	347.914	208.903
MAYO	596.886	367.640	229.244	53.651	29.934	23.717	543.235	337.706	205.529
JUNIO	583.927	359.129	224.798	51.293	28.568	22.725	532.634	330.561	202.073
JULIO	569.615	351.569	218.046	48.774	27.202	21.572	520.841	324.367	196.474
AGOSTO	568.859	352.030	216.829	47.119	26.300	20.819	521.740	325.730	196.010
SEPTIEMBRE	573.210	348.120	225.090	48.532	26.449	22.083	524.678	321.671	203.007
<b>OCTUBRE</b>	<b>593.066</b>	<b>355.646</b>	<b>237.420</b>	<b>50.897</b>	<b>27.365</b>	<b>23.532</b>	<b>542.169</b>	<b>328.281</b>	<b>213.888</b>
NOVIEMBRE									
DICIEMBRE									

OCTUBRE 2010

**PARO REGISTRADO (EXTRANJEROS) SEGÚN SECTOR DE ACTIVIDAD ECONÓMICA Y PORCENTAJE DE VARIACIÓN MENSUAL. SERIES**

	TOTAL		AGRICULTURA		INDUSTRIA		CONSTRUCCIÓN		SERVICIOS		SIN EMP.ANTERIOR	
	ABSOLUTO	%	ABSOLUTO	%	ABSOLUTO	%	ABSOLUTO	%	ABSOLUTO	%	ABSOLUTO	%
<b>AÑO 2007</b>												
ENERO	173.824	2,16	7.169	0,84	12.511	1,39	32.669	-5,47	101.341	4,76	20.134	3,78
FEBRERO	167.934	-3,39	6.960	-2,92	12.159	-2,81	30.191	-7,59	99.002	-2,31	19.622	-2,54
MARZO	162.435	-3,27	7.096	1,95	11.747	-3,39	28.370	-6,03	95.296	-3,74	19.926	1,55
ABRIL	154.139	-5,11	6.903	-2,72	11.272	-4,04	28.195	-0,62	88.256	-7,39	19.513	-2,07
MAYO	148.792	-3,47	6.881	-0,32	10.773	-4,43	27.873	-1,14	84.208	-4,59	19.057	-2,34
JUNIO	148.554	-0,16	7.662	11,35	10.778	0,05	30.122	8,07	81.690	-2,99	18.302	-3,96
JULIO	158.047	6,39	8.651	12,91	11.409	5,85	36.942	22,64	83.395	2,09	17.650	-3,56
AGOSTO	167.759	6,15	8.776	1,44	12.369	8,41	42.767	15,77	86.701	3,96	17.146	-2,86
SEPTIEMBRE	170.581	1,68	8.578	-2,26	12.226	-1,16	40.467	-5,38	90.981	4,94	18.329	6,90
<b>OCTUBRE</b>	<b>181.820</b>	<b>6,59</b>	<b>8.560</b>	<b>-0,21</b>	<b>12.621</b>	<b>3,23</b>	<b>40.319</b>	<b>-0,37</b>	<b>100.320</b>	<b>10,26</b>	<b>20.000</b>	<b>9,12</b>
NOVIEMBRE	198.354	9,09	9.078	6,05	13.473	6,75	43.571	8,07	111.885	11,53	20.347	1,74
DICIEMBRE	211.964	6,86	9.389	3,43	14.803	9,87	53.055	21,77	115.592	3,31	19.125	-6,01
<b>AÑO 2008</b>												
ENERO	240.707	13,56	12.490	33,03	16.926	14,34	55.841	5,25	133.688	15,66	21.762	13,79
FEBRERO	258.365	7,34	16.675	33,51	17.501	3,40	58.020	3,90	140.617	5,18	25.552	17,42
MARZO	240.111	-7,07	10.971	-34,21	16.695	-4,61	58.939	1,58	127.706	-9,18	25.800	0,97
ABRIL	246.066	2,48	11.384	3,76	17.274	3,47	62.519	6,07	127.818	0,09	27.071	4,93
MAYO	248.827	1,12	11.420	0,32	17.789	2,98	65.749	5,17	125.531	-1,79	28.338	4,68
JUNIO	258.800	4,01	12.986	13,71	18.370	3,27	72.224	9,85	125.189	-0,27	30.031	5,97
JULIO	266.458	2,96	13.664	5,22	19.050	3,70	78.379	8,52	125.006	-0,15	30.359	1,09
AGOSTO	280.298	5,19	13.855	1,40	20.373	6,94	86.164	9,93	128.674	2,93	31.232	2,88
SEPTIEMBRE	298.870	6,63	14.032	1,28	21.387	4,98	88.710	2,95	140.354	9,08	34.387	10,10
<b>OCTUBRE</b>	<b>337.493</b>	<b>12,92</b>	<b>16.282</b>	<b>16,03</b>	<b>24.213</b>	<b>13,21</b>	<b>96.105</b>	<b>8,34</b>	<b>162.786</b>	<b>15,98</b>	<b>38.107</b>	<b>10,82</b>
NOVIEMBRE	379.640	12,49	18.322	12,53	28.115	16,12	107.410	11,76	188.095	15,55	37.698	-1,07
DICIEMBRE	410.960	8,25	18.885	3,07	32.080	14,10	124.875	16,26	199.215	5,91	35.905	-4,76
<b>AÑO 2008*</b>												
ENERO	240.707	13,56	10.463	37,60	18.565	14,27	64.389	6,28	133.702	15,65	13.588	13,93
FEBRERO	258.365	7,34	14.499	38,58	19.260	3,74	67.195	4,36	140.632	5,18	16.779	23,48
MARZO	240.111	-7,07	8.949	-38,28	18.330	-4,83	67.466	0,40	127.720	-9,18	17.646	5,17
ABRIL	246.066	2,48	9.312	4,05	18.949	3,38	71.257	5,62	127.833	0,09	18.715	6,06
MAYO	248.827	1,12	9.325	0,14	19.483	2,82	74.585	4,67	125.546	-1,79	19.888	6,27
JUNIO	258.800	4,01	10.807	15,89	20.132	3,33	81.414	9,16	125.204	-0,27	21.243	6,81
JULIO	266.458	2,96	11.420	5,68	20.864	3,64	87.841	7,89	125.022	-0,15	21.311	0,32
AGOSTO	280.298	5,19	11.495	0,65	22.281	6,79	96.118	9,42	128.691	2,93	21.714	1,89
SEPTIEMBRE	298.870	6,63	11.515	0,18	23.422	5,12	99.323	3,33	140.372	9,08	24.238	11,63
<b>OCTUBRE</b>	<b>337.493</b>	<b>12,92</b>	<b>13.440</b>	<b>16,71</b>	<b>26.511</b>	<b>13,19</b>	<b>108.090</b>	<b>8,83</b>	<b>162.806</b>	<b>15,98</b>	<b>26.647</b>	<b>9,94</b>
NOVIEMBRE	379.640	12,49	15.125	12,54	30.700	15,80	120.891	11,84	188.117	15,55	24.806	-6,91
DICIEMBRE	410.960	8,25	15.424	1,98	34.878	13,61	139.469	15,37	199.239	5,91	21.950	-11,52
<b>AÑO 2009</b>												
ENERO	449.505	9,38	17.726	14,92	40.447	15,97	145.238	4,14	223.688	12,27	22.406	2,08
FEBRERO	473.091	5,25	19.223	8,45	43.306	7,07	149.550	2,97	234.210	4,70	26.802	19,62
MARZO	496.778	5,01	21.255	10,57	45.527	5,13	152.520	1,99	243.747	4,07	33.729	25,85
ABRIL	500.017	0,65	21.918	3,12	46.120	1,30	153.612	0,72	243.224	-0,21	35.143	4,19
MAYO	492.491	-1,51	20.992	-4,22	45.401	-1,56	149.904	-2,41	239.302	-1,61	36.892	4,98
JUNIO	485.043	-1,51	23.271	10,86	44.510	-1,96	146.509	-2,26	233.337	-2,49	37.416	1,42
JULIO	482.108	-0,61	24.445	5,04	43.547	-2,16	146.307	-0,14	230.182	-1,35	37.627	0,56
AGOSTO	488.570	1,34	24.170	-1,12	43.920	0,86	148.946	1,80	233.412	1,40	38.122	1,32
SEPTIEMBRE	501.318	2,61	23.458	-2,95	43.476	-1,01	147.668	-0,86	246.387	5,56	40.329	5,79
<b>OCTUBRE</b>	<b>529.227</b>	<b>5,57</b>	<b>28.559</b>	<b>21,75</b>	<b>44.759</b>	<b>2,95</b>	<b>148.788</b>	<b>0,76</b>	<b>263.746</b>	<b>7,05</b>	<b>43.375</b>	<b>7,55</b>
NOVIEMBRE	551.306	4,17	30.272	6,00	45.833	2,40	151.753	1,99	277.520	5,22	45.928	5,89
DICIEMBRE	566.517	2,76	30.014	-0,85	47.302	3,21	164.083	8,13	280.385	1,03	44.733	-2,60
<b>AÑO 2010</b>												
ENERO	584.453	3,17	30.171	0,52	48.141	1,77	165.472	0,85	293.200	4,57	47.469	6,12
FEBRERO	603.719	3,30	32.957	9,23	48.756	1,28	166.499	0,62	302.473	3,16	53.034	11,72
MARZO	616.320	2,09	36.409	10,47	49.322	1,16	166.684	0,11	305.022	0,84	58.883	11,03
ABRIL	612.919	-0,55	37.901	4,10	48.642	-1,38	163.722	-1,78	301.543	-1,14	61.111	3,78
MAYO	596.886	-2,62	36.795	-2,92	46.969	-3,44	158.806	-3,00	292.653	-2,95	61.663	0,90
JUNIO	583.927	-2,17	38.170	3,74	45.809	-2,47	154.740	-2,56	283.779	-3,03	61.429	-0,38
JULIO	569.615	-2,45	38.960	2,07	44.228	-3,45	151.356	-2,19	275.058	-3,07	60.013	-2,31
AGOSTO	568.859	-0,13	37.563	-3,59	44.499	0,61	152.557	0,79	275.536	0,17	58.704	-2,18
SEPTIEMBRE	573.210	0,76	34.425	-8,35	43.707	-1,78	148.472	-2,68	285.508	3,62	61.098	4,08
<b>OCTUBRE</b>	<b>593.066</b>	<b>3,46</b>	<b>40.106</b>	<b>16,50</b>	<b>44.233</b>	<b>1,20</b>	<b>146.489</b>	<b>-1,34</b>	<b>299.076</b>	<b>4,75</b>	<b>63.162</b>	<b>3,38</b>
NOVIEMBRE												
DICIEMBRE												

(\*) Los datos se han calculado adaptándolos, mediante estimación, a los sectores de actividad CNAE-09

OCTUBRE 2010

## PARO REGISTRADO POR CC.AA. Y PROVINCIAS

PROVINCIA AUTONOMÍA	TOTAL	VARIACIÓN			
		MENSUAL		ANUAL	
		ABSOLUTA	RELATIVA	ABSOLUTA	RELATIVA
ALMERÍA	73.181	-1.818	-2,42	9.644	15,18
CÁDIZ	172.021	4.043	2,41	9.604	5,91
CÓRDOBA	80.649	197	0,24	4.489	5,89
GRANADA	93.216	2.117	2,32	9.149	10,88
HUELVA	53.857	733	1,38	5.694	11,82
JAÉN	55.255	1.711	3,20	2.982	5,70
MÁLAGA	179.272	5.381	3,09	14.206	8,61
SEVILLA	205.366	2.808	1,39	12.649	6,56
ANDALUCÍA	912.817	15.172	1,69	68.417	8,10
HUESCA	13.007	483	3,86	734	5,98
TERUEL	8.195	392	5,02	769	10,36
ZARAGOZA	68.897	1.130	1,67	4.876	7,62
ARAGÓN	90.099	2.005	2,28	6.379	7,62
ASTURIAS	78.140	2.138	2,81	7.353	10,39
ILLES BALEARS	84.761	8.118	10,59	3.078	3,77
LAS PALMAS	140.224	-93	-0,07	4.742	3,50
STA. CRUZ DE TENERIFE	120.049	615	0,51	7.423	6,59
CANARIAS	260.273	522	0,20	12.165	4,90
CANTABRIA	42.026	1.608	3,98	3.224	8,31
ALBACETE	41.606	1.488	3,71	3.581	9,42
CIUDAD REAL	51.227	5.093	11,04	4.743	10,20
CUENCA	15.532	1.187	8,27	1.300	9,13
GUADALAJARA	19.950	215	1,09	1.859	10,28
TOLEDO	70.742	3.601	5,36	8.345	13,37
CASTILLA LA MANCHA	199.057	11.584	6,18	19.828	11,06
ÁVILA	13.998	-1	-0,01	1.586	12,78
BURGOS	24.943	248	1,00	1.738	7,49
LEÓN	36.897	1.360	3,83	2.250	6,49
PALENCIA	11.773	104	0,89	734	6,65
SALAMANCA	29.513	470	1,62	2.972	11,20
SEGOVIA	8.981	62	0,70	821	10,06
SORIA	4.833	91	1,92	574	13,48
VALLADOLID	41.243	466	1,14	1.992	5,08
ZAMORA	14.571	733	5,30	1.624	12,54
CASTILLA Y LEÓN	186.752	3.533	1,93	14.291	8,29
BARCELONA	421.963	3.032	0,72	13.485	3,30
GIRONA	54.400	2.209	4,23	3.151	6,15
LLEIDA	27.239	1.723	6,75	2.465	9,95
TARRAGONA	62.894	2.264	3,73	3.792	6,42
CATALUÑA	566.496	9.228	1,66	22.893	4,21
ALICANTE-ALACANT	201.451	2.176	1,09	14.959	8,02
CASTELLÓN-CASTELLÓ	59.599	88	0,15	5.831	10,84
VALENCIA-VALÈNCIA	242.059	-1.392	-0,57	20.501	9,25
COM. VALENCIANA	503.109	872	0,17	41.291	8,94
BADAJOS	81.276	2.071	2,61	6.277	8,37
CÁCERES	40.933	1.168	2,94	4.362	11,93
EXTREMADURA	122.209	3.239	2,72	10.639	9,54
A CORUÑA	89.022	2.068	2,38	4.680	5,55
LUGO	21.790	1.085	5,24	2.103	10,68
OURENSE	25.014	1.147	4,81	1.557	6,64
PONTEVEDRA	88.068	3.499	4,14	6.631	8,14
GALICIA	223.894	7.799	3,61	14.971	7,17
MADRID	471.388	-255	-0,05	29.530	6,68
MURCIA	128.743	-488	-0,38	10.457	8,84
NAVARRA	42.036	662	1,60	3.299	8,52
ÁLAVA	20.415	161	0,79	1.337	7,01
GUIPÚZCOA	39.276	372	0,96	1.591	4,22
VIZCAYA	72.654	1.263	1,77	3.828	5,56
PAÍS VASCO	132.345	1.796	1,38	6.756	5,38
LA RIOJA	21.144	560	2,72	790	3,88
CEUTA	10.023	-115	-1,13	736	7,93
MELILLA	10.664	235	2,25	1.526	16,70
<b>TOTAL</b>	<b>4.085.976</b>	<b>68.213</b>	<b>1,70</b>	<b>277.623</b>	<b>7,29</b>

## PARO REGISTRADO SEGÚN SEXO Y EDAD POR CC.AA. Y PROVINCIAS

PROVINCIA AUTONOMÍA	TOTAL	HOMBRES	MUJERES	MENORES DE 25 AÑOS			RESTO DE EDADES		
				TOTAL	HOMBRES	MUJERES	TOTAL	HOMBRES	MUJERES
ALMERÍA	73.181	39.371	33.810	8.120	4.442	3.678	65.061	34.929	30.132
CÁDIZ	172.021	80.221	91.800	19.225	10.425	8.800	152.796	69.796	83.000
CÓRDOBA	80.649	38.160	42.489	10.643	5.623	5.020	70.006	32.537	37.469
GRANADA	93.216	49.604	43.612	11.246	6.165	5.081	81.970	43.439	38.531
HUELVA	53.857	28.024	25.833	6.158	3.373	2.785	47.699	24.651	23.048
JAÉN	55.255	25.685	29.570	7.594	3.907	3.687	47.661	21.778	25.883
MÁLAGA	179.272	91.402	87.870	18.693	10.373	8.320	160.579	81.029	79.550
SEVILLA	205.366	96.986	108.380	22.913	12.271	10.642	182.453	84.715	97.738
ANDALUCÍA	912.817	449.453	463.364	104.592	56.579	48.013	808.225	392.874	415.351
HUESCA	13.007	6.965	6.042	1.718	954	764	11.289	6.011	5.278
TERUEL	8.195	4.279	3.916	1.267	698	569	6.928	3.581	3.347
ZARAGOZA	68.897	34.791	34.106	8.566	4.587	3.979	60.331	30.204	30.127
ARAGÓN	90.099	46.035	44.064	11.551	6.239	5.312	78.548	39.796	38.752
ASTURIAS	78.140	36.452	41.688	8.626	4.766	3.860	69.514	31.686	37.828
ILLES BALEARS	84.761	45.292	39.469	12.031	6.554	5.477	72.730	38.738	33.992
LAS PALMAS	140.224	67.722	72.502	12.214	6.318	5.896	128.010	61.404	66.606
STA. CRUZ DE TENERIFE	120.049	61.030	59.019	10.051	5.438	4.613	109.998	55.592	54.406
CANARIAS	260.273	128.752	131.521	22.265	11.756	10.509	238.008	116.996	121.012
CANTABRIA	42.026	21.585	20.441	5.072	2.904	2.168	36.954	18.681	18.273
ALBACETE	41.606	18.355	23.251	6.082	3.203	2.879	35.524	15.152	20.372
CIUDAD REAL	51.227	22.916	28.311	8.715	4.420	4.295	42.512	18.496	24.016
CUENCA	15.532	7.291	8.241	2.186	1.186	1.000	13.346	6.105	7.241
GUADALAJARA	19.950	9.693	10.257	2.406	1.289	1.117	17.544	8.404	9.140
TOLEDO	70.742	34.029	36.713	10.134	5.529	4.605	60.608	28.500	32.108
CASTILLA LA MANCHA	199.057	92.284	106.773	29.523	15.627	13.896	169.534	76.657	92.877
ÁVILA	13.998	7.023	6.975	1.955	1.080	875	12.043	5.943	6.100
BURGOS	24.943	11.698	13.245	2.913	1.556	1.357	22.030	10.142	11.888
LEÓN	36.897	17.342	19.555	4.718	2.640	2.078	32.179	14.702	17.477
PALENCIA	11.773	5.297	6.476	1.734	945	789	10.039	4.352	5.687
SALAMANCA	29.513	12.891	16.622	3.948	2.064	1.884	25.565	10.827	14.738
SEGOVIA	8.981	4.608	4.373	1.127	671	456	7.854	3.937	3.917
SORIA	4.833	2.207	2.626	730	371	359	4.103	1.836	2.267
VALLADOLID	41.243	19.239	22.004	4.863	2.667	2.196	36.380	16.572	19.808
ZAMORA	14.571	6.672	7.899	1.894	988	906	12.677	5.684	6.993
CASTILLA Y LEÓN	186.752	86.977	99.775	23.882	12.982	10.900	162.870	73.995	88.875
BARCELONA	421.963	217.306	204.657	34.551	19.898	14.653	387.412	197.408	190.004
GIRONA	54.400	29.655	24.745	5.675	3.314	2.361	48.725	26.341	22.384
LLEIDA	27.239	15.264	11.975	2.679	1.504	1.175	24.560	13.760	10.800
TARRAGONA	62.894	34.479	28.415	6.425	3.615	2.810	56.469	30.864	25.605
CATALUÑA	566.496	296.704	269.792	49.330	28.331	20.999	517.166	268.373	248.793
ALICANTE-ALACANT	201.451	101.532	99.919	21.473	12.036	9.437	179.978	89.496	90.482
CASTELLÓN-CASTELLÓ	59.599	33.836	25.763	7.437	4.371	3.066	52.162	29.465	22.697
VALENCIA-VALÈNCIA	242.059	122.516	119.543	29.838	16.739	13.099	212.221	105.777	106.444
COM. VALENCIANA	503.109	257.884	245.225	58.748	33.146	25.602	444.361	224.738	219.623
BADAJOS	81.276	32.622	48.654	12.919	6.597	6.322	68.357	26.025	42.332
CÁCERES	40.933	18.318	22.615	6.743	3.480	3.263	34.190	14.838	19.352
EXTREMADURA	122.209	50.940	71.269	19.662	10.077	9.585	102.547	40.863	61.684
A CORUÑA	89.022	40.467	48.555	8.082	4.388	3.694	80.940	36.079	44.861
LUGO	21.790	10.447	11.343	2.372	1.243	1.129	19.418	9.204	10.214
OURENSE	25.014	11.304	13.710	2.414	1.292	1.122	22.600	10.012	12.588
PONTEVEDRA	88.068	40.075	47.993	8.751	4.806	3.945	79.317	35.269	44.048
GALICIA	223.894	102.293	121.601	21.619	11.729	9.890	202.275	90.564	111.711
MADRID	471.388	231.550	239.838	52.231	28.686	23.545	419.157	202.864	216.293
MURCIA	128.743	66.985	61.758	16.463	9.058	7.405	112.280	57.927	54.353
NAVARRA	42.036	20.140	21.896	5.181	2.861	2.320	36.855	17.279	19.576
ÁLAVA	20.415	9.677	10.738	1.866	1.011	855	18.549	8.666	9.883
GUIPÚZCOA	39.276	18.914	20.362	3.200	1.837	1.363	36.076	17.077	18.999
VIZCAYA	72.654	35.751	36.903	6.576	3.830	2.746	66.078	31.921	34.157
PAÍS VASCO	132.345	64.342	68.003	11.642	6.678	4.964	120.703	57.664	63.039
LA RIOJA	21.144	10.415	10.729	2.401	1.274	1.127	18.743	9.141	9.602
CEUTA	10.023	4.070	5.953	2.124	960	1.164	7.899	3.110	4.789
MELILLA	10.664	4.318	6.346	2.302	1.075	1.227	8.362	3.243	5.119
<b>TOTAL</b>	<b>4.085.976</b>	<b>2.016.471</b>	<b>2.069.505</b>	<b>459.245</b>	<b>251.282</b>	<b>207.963</b>	<b>3.626.731</b>	<b>1.765.189</b>	<b>1.861.542</b>

OCTUBRE 2010

## PARO REGISTRADO SEGÚN SECTOR DE ACTIVIDAD ECONÓMICA POR CC.AA. Y PROVINCIAS

PROVINCIA AUTONOMÍA	TOTAL	AGRICULTURA	INDUSTRIA	CONSTRUCCIÓN	SERVICIOS	SIN EMPLEO ANTERIOR
ALMERÍA	73.181	5.763	4.849	17.630	36.592	8.347
CÁDIZ	172.021	5.033	14.215	35.650	84.884	32.239
CÓRDOBA	80.649	5.352	11.037	13.683	39.009	11.568
GRANADA	93.216	5.004	7.043	22.436	47.991	10.742
HUELVA	53.857	6.514	4.130	12.169	24.599	6.445
JAÉN	55.255	9.524	6.161	7.262	25.027	7.281
MÁLAGA	179.272	2.785	11.621	41.884	100.290	22.692
SEVILLA	205.366	7.417	19.487	39.657	112.241	26.564
ANDALUCÍA	912.817	47.392	78.543	190.371	470.633	125.878
HUESCA	13.007	1.187	1.438	2.438	7.309	635
TERUEL	8.195	521	1.332	1.561	4.336	445
ZARAGOZA	68.897	2.826	10.586	10.630	39.779	5.076
ARAGÓN	90.099	4.534	13.356	14.629	51.424	6.156
ASTURIAS	78.140	884	8.412	11.638	50.788	6.418
ILLES BALEARS	84.761	829	4.518	17.271	58.693	3.450
LAS PALMAS	140.224	2.734	6.547	25.358	95.666	9.919
STA. CRUZ DE TENERIFE	120.049	1.975	5.921	26.425	79.466	6.262
CANARIAS	260.273	4.709	12.468	51.783	175.132	16.181
CANTABRIA	42.026	524	3.907	8.310	26.105	3.180
ALBACETE	41.606	2.855	5.516	6.672	22.795	3.768
CIUDAD REAL	51.227	5.354	5.023	8.431	28.165	4.254
CUENCA	15.532	1.429	1.478	2.624	8.833	1.168
GUADALAJARA	19.950	352	2.143	3.057	13.355	1.043
TOLEDO	70.742	3.771	9.992	12.849	40.337	3.793
CASTILLA LA MANCHA	199.057	13.761	24.152	33.633	113.485	14.026
ÁVILA	13.998	590	1.360	3.453	6.551	2.044
BURGOS	24.943	838	4.599	3.983	12.827	2.696
LEÓN	36.897	704	5.309	6.026	19.439	5.419
PALENCIA	11.773	580	1.520	1.640	6.574	1.459
SALAMANCA	29.513	669	2.510	4.616	16.714	5.004
SEGOVIA	8.981	636	997	1.648	4.828	872
SORIA	4.833	162	801	692	2.634	544
VALLADOLID	41.243	1.712	4.629	6.749	22.308	5.845
ZAMORA	14.571	636	1.320	2.806	7.471	2.338
CASTILLA Y LEÓN	186.752	6.527	23.045	31.613	99.346	26.221
BARCELONA	421.963	3.392	77.066	65.002	253.506	22.997
GIRONA	54.400	1.432	7.642	11.126	31.583	2.617
LLEIDA	27.239	3.026	3.511	5.520	13.599	1.583
TARRAGONA	62.894	2.305	8.456	14.273	35.105	2.755
CATALUÑA	566.496	10.155	96.675	95.921	333.793	29.952
ALICANTE-ALACANT	201.451	4.691	38.330	38.212	103.468	16.750
CASTELLÓN-CASTELLO	59.599	1.801	11.414	12.659	29.595	4.130
VALENCIA-VALÈNCIA	242.059	5.911	37.464	40.964	141.897	15.823
COM. VALENCIANA	503.109	12.403	87.208	91.835	274.960	36.703
BADAJOS	81.276	5.301	5.899	10.461	48.971	10.644
CÁCERES	40.933	2.027	3.489	7.831	24.036	3.550
EXTREMADURA	122.209	7.328	9.388	18.292	73.007	14.194
A CORUÑA	89.022	1.918	12.463	14.327	49.738	10.576
LUGO	21.790	781	2.146	3.552	12.435	2.876
OURENSE	25.014	921	3.798	3.739	13.429	3.127
PONTEVEDRA	88.068	2.443	15.451	12.753	46.814	10.607
GALICIA	223.894	6.063	33.858	34.371	122.416	27.186
MADRID	471.388	2.931	40.012	72.060	335.048	21.337
MURCIA	128.743	8.468	16.479	26.797	68.779	8.220
NAVARRA	42.036	1.492	7.730	5.560	24.753	2.501
ÁLAVA	20.415	381	3.365	2.385	13.126	1.158
GUIPÚZCOA	39.276	363	8.220	3.748	24.881	2.064
VIZCAYA	72.654	864	10.968	9.534	45.472	5.816
PAÍS VASCO	132.345	1.608	22.553	15.667	83.479	9.038
LA RIOJA	21.144	1.557	4.261	3.207	10.843	1.276
CEUTA	10.023	34	420	852	6.707	2.010
MELILLA	10.664	60	200	1.050	7.200	2.154
<b>TOTAL</b>	<b>4.085.976</b>	<b>131.259</b>	<b>487.185</b>	<b>724.860</b>	<b>2.386.591</b>	<b>356.081</b>

OCTUBRE 2010

## PARO REGISTRADO. VARIACIÓN MENSUAL SEGÚN SECTOR DE ACTIVIDAD ECONÓMICA POR CC.AA. Y PROVINCIAS

PROVINCIA AUTONOMÍA	TOTAL	AGRICULTURA	INDUSTRIA	CONSTRUCCIÓN	SERVICIOS	SIN EMPLEO ANTERIOR
ALMERÍA	-1.818	-167	-220	-395	-1.309	273
CÁDIZ	4.043	228	-72	138	2.600	1.149
CÓRDOBA	197	34	-161	-317	266	375
GRANADA	2.117	375	102	47	939	654
HUELVA	733	82	-168	-76	675	220
JAÉN	1.711	691	76	166	450	328
MÁLAGA	5.381	31	344	188	3.554	1.264
SEVILLA	2.808	256	205	398	884	1.065
ANDALUCÍA	15.172	1.530	106	149	8.059	5.328
HUESCA	483	180	-32	-66	391	10
TERUEL	392	40	-16	-25	371	22
ZARAGOZA	1.130	629	136	-240	558	47
ARAGÓN	2.005	849	88	-331	1.320	79
ASTURIAS	2.138	35	399	-64	1.622	146
ILLES BALEARS	8.118	139	209	-502	8.204	68
LAS PALMAS	-93	259	24	-285	-153	62
STA. CRUZ DE TENERIFE	615	193	46	57	195	124
CANARIAS	522	452	70	-228	42	186
CANTABRIA	1.608	17	109	19	1.455	8
ALBACETE	1.488	1.051	17	-109	541	-12
CIUDAD REAL	5.093	3.232	297	212	1.284	68
CUENCA	1.187	652	61	50	408	16
GUADALAJARA	215	20	32	22	129	12
TOLEDO	3.601	1.661	257	159	1.381	143
CASTILLA LA MANCHA	11.584	6.616	664	334	3.743	227
ÁVILA	-1	-85	28	-27	57	26
BURGOS	248	50	-48	-41	367	-80
LEÓN	1.360	45	160	283	780	92
PALENCIA	104	14	-33	-53	204	-28
SALAMANCA	470	19	15	6	353	77
SEGOVIA	62	4	-1	6	93	-40
SORIA	91	6	-7	4	114	-26
VALLADOLID	466	70	4	201	206	-15
ZAMORA	733	95	73	118	385	62
CASTILLA Y LEÓN	3.533	218	191	497	2.559	68
BARCELONA	3.032	572	-372	-25	3.393	-536
GIRONA	2.209	389	-84	-252	2.169	-13
LLEIDA	1.723	905	53	47	652	66
TARRAGONA	2.264	294	294	158	2.656	-1.138
CATALUÑA	9.228	2.160	-109	-72	8.870	-1.621
ALICANTE-ALACANT	2.176	-47	65	-781	2.822	117
CASTELLÓN-CASTELLÓ	88	-7	-216	-241	556	-4
VALENCIA-VALÈNCIA	-1.392	-318	-287	-865	-10	88
COM. VALENCIANA	872	-372	-438	-1.887	3.368	201
BADAJOS	2.071	586	339	-126	1.530	-258
CÁCERES	1.168	38	306	-84	964	-56
EXTREMADURA	3.239	624	645	-210	2.494	-314
A CORUÑA	2.068	75	68	431	1.470	24
LUGO	1.085	170	88	226	620	-19
OURENSE	1.147	191	130	173	564	89
PONTEVEDRA	3.499	292	676	487	1.946	98
GALICIA	7.799	728	962	1.317	4.600	192
MADRID	-255	409	-478	-910	270	454
MURCIA	-488	-134	-43	-757	339	107
NAVARRA	662	197	102	-74	414	23
ÁLAVA	161	28	-80	9	197	7
GUIPÚZCOA	372	43	-90	1	399	19
VIZCAYA	1.263	31	126	166	826	114
PAÍS VASCO	1.796	102	-44	176	1.422	140
LA RIOJA	560	288	-28	-136	295	141
CEUTA	-115	0	32	-16	-136	5
MELILLA	235	3	1	-2	116	117
<b>TOTAL</b>	<b>68.213</b>	<b>13.861</b>	<b>2.438</b>	<b>-2.697</b>	<b>49.056</b>	<b>5.555</b>

OCTUBRE 2010

## PARO REGISTRADO (COLECTIVO SIN EMPLEO ANTERIOR) SEGÚN TRAMOS DE EDAD. AMBOS SEXOS

PROVINCIA AUTONOMÍA	TOTAL	<20 AÑOS	20-24 AÑOS	25-29 AÑOS	30-44 AÑOS	>44 AÑOS
ALMERÍA	8.347	895	1.400	901	2.394	2.757
CÁDIZ	32.239	3.784	3.735	1.710	6.875	16.135
CÓRDOBA	11.568	2.120	2.091	960	2.171	4.226
GRANADA	10.742	1.711	2.179	1.281	2.647	2.924
HUELVA	6.445	984	1.022	490	1.408	2.541
JAÉN	7.281	1.035	1.399	631	1.471	2.745
MÁLAGA	22.692	3.140	2.986	1.669	5.718	9.179
SEVILLA	26.564	3.684	3.878	2.142	5.898	10.962
ANDALUCÍA	125.878	17.353	18.690	9.784	28.582	51.469
HUESCA	635	150	112	61	165	147
TERUEL	445	113	78	39	101	114
ZARAGOZA	5.076	1.160	723	458	1.121	1.614
ARAGÓN	6.156	1.423	913	558	1.387	1.875
ASTURIAS	6.418	907	1.218	704	1.543	2.046
ILLES BALEARS	3.450	952	408	224	787	1.079
LAS PALMAS	9.919	415	798	372	1.961	6.373
STA. CRUZ DE TENERIFE	6.262	442	817	417	1.273	3.313
CANARIAS	16.181	857	1.615	789	3.234	9.686
CANTABRIA	3.180	516	518	319	738	1.089
ALBACETE	3.768	860	518	206	575	1.609
CIUDAD REAL	4.254	949	796	317	771	1.421
CUENCA	1.168	211	175	63	220	499
GUADALAJARA	1.043	275	134	76	266	292
TOLEDO	3.793	947	564	240	775	1.267
CASTILLA LA MANCHA	14.026	3.242	2.187	902	2.607	5.088
ÁVILA	2.044	405	401	163	463	612
BURGOS	2.696	457	561	328	622	728
LEÓN	5.419	942	1.105	614	1.151	1.607
PALENCIA	1.459	317	288	151	300	403
SALAMANCA	5.004	802	950	485	1.065	1.702
SEGOVIA	872	198	151	94	233	196
SORIA	544	119	125	66	124	110
VALLADOLID	5.845	947	1.013	624	1.331	1.930
ZAMORA	2.338	375	462	206	533	762
CASTILLA Y LEÓN	26.221	4.562	5.056	2.731	5.822	8.050
BARCELONA	22.997	4.829	2.625	1.914	5.713	7.916
GIRONA	2.617	662	240	219	694	802
LLEIDA	1.583	268	219	187	505	404
TARRAGONA	2.755	550	322	236	739	908
CATALUÑA	29.952	6.309	3.406	2.556	7.651	10.030
ALICANTE-ALACANT	16.750	3.092	2.315	1.185	3.715	6.443
CASTELLÓN-CASTELLÓ	4.130	1.154	568	433	1.193	782
VALENCIA-VALÈNCIA	15.823	4.315	2.264	1.265	3.320	4.659
COM. VALENCIANA	36.703	8.561	5.147	2.883	8.228	11.884
BADAJOS	10.644	2.080	1.480	548	1.373	5.163
CÁCERES	3.550	889	729	270	508	1.154
EXTREMADURA	14.194	2.969	2.209	818	1.881	6.317
A CORUÑA	10.576	1.049	1.778	1.274	2.592	3.883
LUGO	2.876	325	586	365	686	914
OURENSE	3.127	366	544	303	602	1.312
PONTEVEDRA	10.607	1.283	1.612	1.005	2.578	4.129
GALICIA	27.186	3.023	4.520	2.947	6.458	10.238
MADRID	21.337	4.431	2.639	1.542	4.936	7.789
MURCIA	8.220	1.626	1.044	523	1.826	3.201
NAVARRA	2.501	517	390	283	591	720
ÁLAVA	1.158	167	174	145	347	325
GUIPÚZCOA	2.064	190	344	197	507	826
VIZCAYA	5.816	475	791	556	1.680	2.314
PAÍS VASCO	9.038	832	1.309	898	2.534	3.465
LA RIOJA	1.276	302	215	143	347	269
CEUTA	2.010	589	432	183	392	414
MELILLA	2.154	662	296	157	454	585
<b>TOTAL</b>	<b>356.081</b>	<b>59.633</b>	<b>52.212</b>	<b>28.944</b>	<b>79.998</b>	<b>135.294</b>



OCTUBRE 2010

## PARO REGISTRADO (COLECTIVO SIN EMPLEO ANTERIOR) SEGÚN TRAMOS DE EDAD. HOMBRES

PROVINCIA AUTONOMÍA	TOTAL	<20 AÑOS	20-24 AÑOS	25-29 AÑOS	30-44 AÑOS	>44 AÑOS
ALMERÍA	3.403	498	606	397	1.023	879
CÁDIZ	6.844	2.052	1.548	558	1.260	1.426
CÓRDOBA	3.492	1.121	797	395	590	589
GRANADA	3.792	890	848	456	889	709
HUELVA	2.089	510	435	187	457	500
JAÉN	1.851	478	521	222	335	295
MÁLAGA	7.363	1.726	1.253	684	1.876	1.824
SEVILLA	7.633	1.904	1.525	833	1.673	1.698
ANDALUCÍA	36.467	9.179	7.533	3.732	8.103	7.920
HUESCA	223	87	44	18	24	50
TERUEL	162	64	25	12	25	36
ZARAGOZA	1.751	614	274	106	269	488
ARAGÓN	2.136	765	343	136	318	574
ASTURIAS	2.113	511	531	279	389	403
ILLES BALEARS	1.431	546	173	66	210	436
LAS PALMAS	2.635	244	363	181	692	1.155
STA. CRUZ DE TENERIFE	1.924	247	340	183	431	723
CANARIAS	4.559	491	703	364	1.123	1.878
CANTABRIA	1.090	317	227	111	161	274
ALBACETE	941	426	176	58	90	191
CIUDAD REAL	926	396	214	75	87	154
CUENCA	293	109	53	14	44	73
GUADALAJARA	363	144	47	12	56	104
TOLEDO	1.049	502	182	67	119	179
CASTILLA LA MANCHA	3.572	1.577	672	226	396	701
ÁVILA	730	221	180	60	120	149
BURGOS	955	244	221	123	170	197
LEÓN	1.904	604	451	227	281	341
PALENCIA	467	177	110	49	72	59
SALAMANCA	1.730	450	361	191	322	406
SEGOVIA	310	127	48	27	59	49
SORIA	195	73	45	22	30	25
VALLADOLID	1.955	555	408	234	384	374
ZAMORA	704	203	165	70	128	138
CASTILLA Y LEÓN	8.950	2.654	1.989	1.003	1.566	1.738
BARCELONA	8.979	2.969	1.214	679	1.905	2.212
GIRONA	845	448	93	41	140	123
LLEIDA	563	160	76	65	148	114
TARRAGONA	940	345	120	71	201	203
CATALUÑA	11.327	3.922	1.503	856	2.394	2.652
ALICANTE-ALACANT	5.504	1.786	1.000	434	1.037	1.247
CASTELLÓN-CASTELLÓ	1.632	652	227	139	369	245
VALENCIA-VALÈNCIA	5.865	2.444	982	455	979	1.005
COM. VALENCIANA	13.001	4.882	2.209	1.028	2.385	2.497
BADAJOS	2.381	1.125	488	206	218	344
CÁCERES	1.043	445	248	83	105	162
EXTREMADURA	3.424	1.570	736	289	323	506
A CORUÑA	3.558	632	722	482	853	869
LUGO	983	169	233	131	200	250
OURENSE	1.062	231	226	103	203	299
PONTEVEDRA	3.539	780	625	415	814	905
GALICIA	9.142	1.812	1.806	1.131	2.070	2.323
MADRID	8.018	2.567	1.209	506	1.420	2.316
MURCIA	2.365	883	398	157	362	565
NAVARRA	858	304	145	72	127	210
ÁLAVA	359	106	68	35	70	80
GUIPÚZCOA	752	114	150	67	137	284
VIZCAYA	2.002	282	390	189	435	706
PAÍS VASCO	3.113	502	608	291	642	1.070
LA RIOJA	362	174	75	32	35	46
CEUTA	715	300	163	68	98	86
MELILLA	615	330	117	41	53	74
<b>TOTAL</b>	<b>113.258</b>	<b>33.286</b>	<b>21.140</b>	<b>10.388</b>	<b>22.175</b>	<b>26.269</b>

OCTUBRE 2010

## PARO REGISTRADO (COLECTIVO SIN EMPLEO ANTERIOR) SEGÚN TRAMOS DE EDAD. MUJERES

PROVINCIA AUTONOMÍA	TOTAL	<20 AÑOS	20-24 AÑOS	25-29 AÑOS	30-44 AÑOS	>44 AÑOS
ALMERÍA	4.944	397	794	504	1.371	1.878
CÁDIZ	25.395	1.732	2.187	1.152	5.615	14.709
CÓRDOBA	8.076	999	1.294	565	1.581	3.637
GRANADA	6.950	821	1.331	825	1.758	2.215
HUELVA	4.356	474	587	303	951	2.041
JAÉN	5.430	557	878	409	1.136	2.450
MÁLAGA	15.329	1.414	1.733	985	3.842	7.355
SEVILLA	18.931	1.780	2.353	1.309	4.225	9.264
ANDALUCÍA	89.411	8.174	11.157	6.052	20.479	43.549
HUESCA	412	63	68	43	141	97
TERUEL	283	49	53	27	76	78
ZARAGOZA	3.325	546	449	352	852	1.126
ARAGÓN	4.020	658	570	422	1.069	1.301
ASTURIAS	4.305	396	687	425	1.154	1.643
ILLES BALEARS	2.019	406	235	158	577	643
LAS PALMAS	7.284	171	435	191	1.269	5.218
STA. CRUZ DE TENERIFE	4.338	195	477	234	842	2.590
CANARIAS	11.622	366	912	425	2.111	7.808
CANTABRIA	2.090	199	291	208	577	815
ALBACETE	2.827	434	342	148	485	1.418
CIUDAD REAL	3.328	553	582	242	684	1.267
CUENCA	875	102	122	49	176	426
GUADALAJARA	680	131	87	64	210	188
TOLEDO	2.744	445	382	173	656	1.088
CASTILLA LA MANCHA	10.454	1.665	1.515	676	2.211	4.387
ÁVILA	1.314	184	221	103	343	463
BURGOS	1.741	213	340	205	452	531
LEÓN	3.515	338	654	387	870	1.266
PALENCIA	992	140	178	102	228	344
SALAMANCA	3.274	352	589	294	743	1.296
SEGOVIA	562	71	103	67	174	147
SORIA	349	46	80	44	94	85
VALLADOLID	3.890	392	605	390	947	1.556
ZAMORA	1.634	172	297	136	405	624
CASTILLA Y LEÓN	17.271	1.908	3.067	1.728	4.256	6.312
BARCELONA	14.018	1.860	1.411	1.235	3.808	5.704
GIRONA	1.772	214	147	178	554	679
LLEIDA	1.020	108	143	122	357	290
TARRAGONA	1.815	205	202	165	538	705
CATALUÑA	18.625	2.387	1.903	1.700	5.257	7.378
ALICANTE-ALACANT	11.246	1.306	1.315	751	2.678	5.196
CASTELLÓN-CASTELLÓ	2.498	502	341	294	824	537
VALENCIA-VALENCIA	9.958	1.871	1.282	810	2.341	3.654
COM. VALENCIANA	23.702	3.679	2.938	1.855	5.843	9.387
BADAJOS	8.263	955	992	342	1.155	4.819
CÁCERES	2.507	444	481	187	403	992
EXTREMADURA	10.770	1.399	1.473	529	1.558	5.811
A CORUÑA	7.018	417	1.056	792	1.739	3.014
LUGO	1.893	156	353	234	486	664
OURENSE	2.065	135	318	200	399	1.013
PONTEVEDRA	7.068	503	987	590	1.764	3.224
GALICIA	18.044	1.211	2.714	1.816	4.388	7.915
MADRID	13.319	1.864	1.430	1.036	3.516	5.473
MURCIA	5.855	743	646	366	1.464	2.636
NAVARRA	1.643	213	245	211	464	510
ÁLAVA	799	61	106	110	277	245
GUIPÚZCOA	1.312	76	194	130	370	542
VIZCAYA	3.814	193	401	367	1.245	1.608
PAÍS VASCO	5.925	330	701	607	1.892	2.395
LA RIOJA	914	128	140	111	312	223
CEUTA	1.295	289	269	115	294	328
MELILLA	1.539	332	179	116	401	511
<b>TOTAL</b>	<b>242.823</b>	<b>26.347</b>	<b>31.072</b>	<b>18.556</b>	<b>57.823</b>	<b>109.025</b>

OCTUBRE 2010

## PARO REGISTRADO (EXTRANJEROS) SEGÚN SECTOR DE ACTIVIDAD ECONÓMICA POR CC.AA. Y PROVINCIAS

PROVINCIA AUTONOMÍA	TOTAL	AGRICULTURA	INDUSTRIA	CONSTRUCCIÓN	SERVICIOS	SIN EMPLEO ANTERIOR
ALMERÍA	18.583	3.318	859	4.441	7.208	2.757
CÁDIZ	5.798	241	237	875	2.608	1.837
CÓRDOBA	2.648	381	256	298	957	756
GRANADA	8.316	1.116	403	1.768	3.401	1.628
HUELVA	4.275	1.568	153	489	1.188	877
JAÉN	2.310	654	163	239	751	503
MÁLAGA	23.670	631	866	5.617	12.088	4.468
SEVILLA	8.140	502	445	1.077	4.029	2.087
ANDALUCÍA	73.740	8.411	3.382	14.804	32.230	14.913
HUESCA	3.543	820	284	760	1.437	242
TERUEL	2.301	301	322	701	852	125
ZARAGOZA	17.400	2.091	1.702	4.274	7.728	1.605
ARAGÓN	23.244	3.212	2.308	5.735	10.017	1.972
ASTURIAS	5.560	196	378	1.201	3.013	772
ILLES BALEARS	22.391	374	780	6.256	13.773	1.208
LAS PALMAS	15.418	268	434	2.783	10.709	1.224
STA. CRUZ DE TENERIFE	11.771	209	394	2.280	8.202	686
CANARIAS	27.189	477	828	5.063	18.911	1.910
CANTABRIA	4.705	115	267	1.150	2.612	561
ALBACETE	4.293	992	399	685	1.743	474
CIUDAD REAL	6.062	1.656	391	1.149	2.361	505
CUENCA	3.117	594	250	710	1.341	222
GUADALAJARA	4.963	206	352	1.176	2.829	400
TOLEDO	11.064	1.403	1.197	2.776	4.916	772
CASTILLA LA MANCHA	29.499	4.851	2.589	6.496	13.190	2.373
ÁVILA	2.239	95	130	830	633	551
BURGOS	4.291	313	477	1.121	1.556	824
LEÓN	3.293	147	419	736	1.218	773
PALENCIA	861	87	61	161	367	185
SALAMANCA	2.326	79	148	460	958	681
SEGOVIA	2.482	340	163	684	914	381
SORIA	1.225	93	155	263	491	223
VALLADOLID	4.011	463	279	992	1.495	782
ZAMORA	1.130	157	76	217	358	322
CASTILLA Y LEÓN	21.858	1.774	1.908	5.464	7.990	4.722
BARCELONA	85.335	2.102	8.097	23.164	43.872	8.100
GIRONA	16.904	1.036	1.489	4.326	8.476	1.577
LLEIDA	10.210	2.366	939	2.336	3.697	872
TARRAGONA	16.956	1.507	1.470	5.130	7.528	1.321
CATALUÑA	129.405	7.011	11.995	34.956	63.573	11.870
ALICANTE-ALACANT	32.973	1.848	2.132	9.099	16.457	3.437
CASTELLÓN-CASTELLÓ	17.668	774	1.967	5.619	7.510	1.798
VALENCIA-VALÈNCIA	33.584	2.097	3.027	7.256	17.862	3.342
COM. VALENCIANA	84.225	4.719	7.126	21.974	41.829	8.577
BADAJOZ	2.604	360	163	241	1.250	590
CÁCERES	1.392	198	79	205	694	216
EXTREMADURA	3.996	558	242	446	1.944	806
A CORUÑA	4.246	147	337	757	2.050	955
LUGO	1.533	85	109	299	716	324
OURENSE	1.792	96	214	331	722	429
PONTEVEDRA	4.691	219	518	751	2.130	1.073
GALICIA	12.262	547	1.178	2.138	5.618	2.781
MADRID	99.598	1.237	5.811	28.549	59.036	4.965
MURCIA	22.858	4.032	1.907	5.500	9.868	1.551
NAVARRA	8.585	914	1.152	1.859	3.720	940
ÁLAVA	4.148	202	368	922	2.184	472
GUIPÚZCOA	4.444	155	524	869	2.434	462
VIZCAYA	7.097	284	730	1.401	3.666	1.016
PAÍS VASCO	15.689	641	1.622	3.192	8.284	1.950
LA RIOJA	5.466	999	686	1.249	1.900	632
CEUTA	891	5	27	133	499	227
MELILLA	1.905	33	47	324	1.069	432
<b>TOTAL</b>	<b>593.066</b>	<b>40.106</b>	<b>44.233</b>	<b>146.489</b>	<b>299.076</b>	<b>63.162</b>

## ANEXO 2

### CONTRATOS REGISTRADOS

OCTUBRE 2010

**CONTRATOS**

	MES	VARIACIÓN			
		MENSUAL		ANUAL	
		ABSOLUTA	RELATIVA	ABSOLUTA	RELATIVA
TOTAL CONTRATOS	1.346.087	-44.196	-3,18	-11.781	-0,87
CONTRATOS INDEFINIDOS *	118.422	-3.668	-3,00	-8.075	-6,38
CONTRATOS TEMPORALES	1.227.665	-40.528	-3,20	-3.706	-0,30

**CONTRATOS POR COMUNIDADES AUTÓNOMAS**

COMUNIDADES AUTÓNOMAS	MES	VARIACIÓN			
		MENSUAL		ANUAL	
		ABSOLUTA	RELATIVA	ABSOLUTA	RELATIVA
ANDALUCÍA	310.710	3.240	1,05	-2.550	-0,81
ARAGÓN	35.279	-6.149	-14,84	-1.298	-3,55
ASTURIAS	25.628	385	1,53	533	2,12
ILLES BALEARS	23.181	-2.493	-9,71	-406	-1,72
CANARIAS	49.136	-1.219	-2,42	-1.375	-2,72
CANTABRIA	13.252	-600	-4,33	-1.092	-7,61
CASTILLA LA MANCHA	61.209	-37.125	-37,75	5.005	8,91
CASTILLA Y LEÓN	72.693	6.803	10,32	2.267	3,22
CATALUÑA	192.713	-17.158	-8,18	-5.373	-2,71
COM. VALENCIANA	132.861	9.089	7,34	684	0,52
EXTREMADURA	43.517	2.322	5,64	-3.146	-6,74
GALICIA	58.920	-5.774	-8,93	-4.199	-6,65
MADRID	164.446	-3.332	-1,99	-2.620	-1,57
MURCIA	50.759	4.997	10,92	-2.705	-5,06
NAVARRA	19.973	-1.747	-8,04	594	3,07
PAÍS VASCO	70.854	-54	-0,08	1.969	2,86
LA RIOJA	16.698	4.876	41,25	1.352	8,81
CEUTA	1.816	76	4,37	345	23,45
MELILLA	1.401	-88	-5,91	82	6,22
EXTRANJERO	1.041	-245	-19,05	152	17,10
<b>TOTAL</b>	<b>1.346.087</b>	<b>-44.196</b>	<b>-3,18</b>	<b>-11.781</b>	<b>-0,87</b>

(\*) Incluye contratos convertidos en indefinidos

OCTUBRE 2010

**CONTRATOS SEGÚN TIPO DE CONTRATACIÓN POR COMUNIDADES AUTÓNOMAS**

COMUNIDADES AUTÓNOMAS	TOTAL	INDEFINIDOS					% S/ TOT. NAC.INDF.	TEMPORALES
		TOTAL	ORDINARIOS	F.C.I. *	PERS. CON DISCAPACIDAD	CONVERSIÓN		
ANDALUCÍA	310.710	13.683	5.746	1.740	242	5.955	11,55	297.027
ARAGÓN	35.279	3.031	1.294	317	19	1.401	2,56	32.248
ASTURIAS	25.628	2.096	862	279	50	905	1,77	23.532
ILLES BALEARS	23.181	2.613	1.179	131	26	1.277	2,21	20.568
CANARIAS	49.136	5.044	2.337	369	25	2.313	4,26	44.092
CANTABRIA	13.252	1.059	421	98	11	529	0,89	12.193
CASTILLA LA MANCHA	61.209	3.632	1.530	359	33	1.710	3,07	57.577
CASTILLA Y LEÓN	72.693	7.212	4.202	802	31	2.177	6,09	65.481
CATALUÑA	192.713	24.483	13.070	1.911	106	9.396	20,67	168.230
COM. VALENCIANA	132.861	13.344	7.577	1.352	89	4.326	11,27	119.517
EXTREMADURA	43.517	1.646	753	317	17	559	1,39	41.871
GALICIA	58.920	5.101	2.046	671	41	2.343	4,31	53.819
MADRID	164.446	24.049	13.357	2.763	119	7.810	20,31	140.397
MURCIA	50.759	4.348	2.727	257	31	1.333	3,67	46.411
NAVARRA	19.973	1.469	714	247	6	502	1,24	18.504
PAÍS VASCO	70.854	4.592	1.928	642	19	2.003	3,88	66.262
LA RIOJA	16.698	687	331	115	9	232	0,58	16.011
CEUTA	1.816	141	87	5		49	0,12	1.675
MELILLA	1.401	167	77	17	3	70	0,14	1.234
EXTRANJERO	1.041	25	14	2		9	0,02	1.016
<b>TOTAL</b>	<b>1.346.087</b>	<b>118.422</b>	<b>60.252</b>	<b>12.394</b>	<b>877</b>	<b>44.899</b>	<b>100,00</b>	<b>1.227.665</b>

(\*) Fomento de la contratación indefinida.

OCTUBRE 2010

## EVOLUCIÓN DE LOS CONTRATOS

	AÑO 2009		AÑO 2010		VARIACIÓN ANUAL			
	MES	ACUMULADO	MES	ACUMULADO	MES		ACUMULADO	
					ABSOLUTA	RELATIVA	ABSOLUTA	RELATIVA
ENERO	1.125.773	1.125.773	1.050.233	1.050.233	-75.540	-6,71	-75.540	-6,71
FEBRERO	1.016.678	2.142.451	1.028.222	2.078.455	11.544	1,14	-63.996	-2,99
MARZO	1.061.112	3.203.563	1.189.327	3.267.782	128.215	12,08	64.219	2,00
ABRIL	1.031.420	4.234.983	1.078.509	4.346.291	47.089	4,57	111.308	2,63
MAYO	1.110.014	5.344.997	1.182.100	5.528.391	72.086	6,49	183.394	3,43
JUNIO	1.274.698	6.619.695	1.297.611	6.826.002	22.913	1,80	206.307	3,12
JULIO	1.403.023	8.022.718	1.397.265	8.223.267	-5.758	-0,41	200.549	2,50
AGOSTO	944.823	8.967.541	1.010.216	9.233.483	65.393	6,92	265.942	2,97
SEPTIEMBRE	1.354.836	10.322.377	1.390.283	10.623.766	35.447	2,62	301.389	2,92
OCTUBRE	1.357.868	11.680.245	1.346.087	11.969.853	-11.781	-0,87	289.608	2,48
NOVIEMBRE	1.204.027	12.884.272						
DICIEMBRE	1.137.565	14.021.837						

## EVOLUCIÓN DE LOS CONTRATOS INDEFINIDOS \*

	AÑO 2009		AÑO 2010		VARIACIÓN ANUAL			
	MES	ACUMULADO	MES	ACUMULADO	MES		ACUMULADO	
					ABSOLUTA	RELATIVA	ABSOLUTA	RELATIVA
ENERO	119.201	119.201	94.595	94.595	-24.606	-20,64	-24.606	-20,64
FEBRERO	115.683	234.884	101.211	195.806	-14.472	-12,51	-39.078	-16,64
MARZO	121.228	356.112	117.934	313.740	-3.294	-2,72	-42.372	-11,90
ABRIL	111.474	467.586	102.973	416.713	-8.501	-7,63	-50.873	-10,88
MAYO	109.097	576.683	108.264	524.977	-833	-0,76	-51.706	-8,97
JUNIO	107.735	684.418	98.754	623.731	-8.981	-8,34	-60.687	-8,87
JULIO	111.143	795.561	95.823	719.554	-15.320	-13,78	-76.007	-9,55
AGOSTO	68.735	864.296	66.846	786.400	-1.889	-2,75	-77.896	-9,01
SEPTIEMBRE	128.374	992.670	122.090	908.490	-6.284	-4,90	-84.180	-8,48
OCTUBRE	126.497	1.119.167	118.422	1.026.912	-8.075	-6,38	-92.255	-8,24
NOVIEMBRE	107.420	1.226.587						
DICIEMBRE	85.827	1.312.414						

## EVOLUCIÓN DE LOS CONTRATOS TEMPORALES

	AÑO 2009		AÑO 2010		VARIACIÓN ANUAL			
	MES	ACUMULADO	MES	ACUMULADO	MES		ACUMULADO	
					ABSOLUTA	RELATIVA	ABSOLUTA	RELATIVA
ENERO	1.006.572	1.006.572	955.638	955.638	-50.934	-5,06	-50.934	-5,06
FEBRERO	900.995	1.907.567	927.011	1.882.649	26.016	2,89	-24.918	-1,31
MARZO	939.884	2.847.451	1.071.393	2.954.042	131.509	13,99	106.591	3,74
ABRIL	919.946	3.767.397	975.536	3.929.578	55.590	6,04	162.181	4,30
MAYO	1.000.917	4.768.314	1.073.836	5.003.414	72.919	7,29	235.100	4,93
JUNIO	1.166.963	5.935.277	1.198.857	6.202.271	31.894	2,73	266.994	4,50
JULIO	1.291.880	7.227.157	1.301.442	7.503.713	9.562	0,74	276.556	3,83
AGOSTO	876.088	8.103.245	943.370	8.447.083	67.282	7,68	343.838	4,24
SEPTIEMBRE	1.226.462	9.329.707	1.268.193	9.715.276	41.731	3,40	385.569	4,13
OCTUBRE	1.231.371	10.561.078	1.227.665	10.942.941	-3.706	-0,30	381.863	3,62
NOVIEMBRE	1.096.607	11.657.685						
DICIEMBRE	1.051.738	12.709.423						

(\*) Incluye contratos convertidos en indefinidos

OCTUBRE 2010

**CONTRATOS INDEFINIDOS POR TIPO DE JORNADA Y MODALIDAD**

	TOTAL	VARIACIÓN			
		MENSUAL		ANUAL	
		ABSOLUTA	RELATIVA	ABSOLUTA	RELATIVA
<b>JORNADA A TIEMPO COMPLETO:</b>					
ORDINARIO (Bonif. / No Bonif.)	29.028	-3.065	-9,55	-3.082	-9,60
FOMENTO DE LA CONTRATACIÓN INDEFINIDA	7.318	-214	-2,84	-3.424	-31,87
PERS. CON DISCAPACIDAD (Sólo bonificados)	56	-10	-15,15	-70	-55,56
PERS. CON DISCAPACIDAD F.C.I.	364	-2	-0,55	-52	-12,50
CONVERTIDOS EN INDEFINIDOS	30.581	542	1,80	-1.194	-3,76
<b>TOTAL</b>	<b>67.347</b>	<b>-2.749</b>	<b>-3,92</b>	<b>-7.822</b>	<b>-10,41</b>
<b>JORNADA A TIEMPO PARCIAL:</b>					
ORDINARIO (Bonif. / No Bonif.)	15.514	-1.791	-10,35	27	0,17
FOMENTO DE LA CONTRATACIÓN	3.296	-168	-4,85	-2.151	-39,49
PERS. CON DISCAPACIDAD (Sólo bonificados)	45	6	15,38	-26	-36,62
PERS. CON DISCAPACIDAD F.C.I.	186	14	8,14	12	6,90
CONVERTIDOS EN INDEFINIDOS	13.022	169	1,31	1.084	9,08
<b>TOTAL</b>	<b>32.063</b>	<b>-1.770</b>	<b>-5,23</b>	<b>-1.054</b>	<b>-3,18</b>
<b>FIJOS DISCONTINUOS:</b>					
ORDINARIO (Bonif. / No Bonif.)	15.710	1.163	7,99	592	3,92
FOMENTO DE LA CONTRATACIÓN	1.780	-237	-11,75	-161	-8,29
PERS. CON DISCAPACIDAD (Sólo bonificados)	171	134	362,16	158	1215,38
PERS. CON DISCAPACIDAD F.C.I.	55	14	34,15	18	48,65
CONVERTIDOS EN INDEFINIDOS	1.296	-223	-14,68	194	17,60
<b>TOTAL</b>	<b>19.012</b>	<b>851</b>	<b>4,69</b>	<b>801</b>	<b>4,40</b>
<b>TOTAL</b>	<b>118.422</b>	<b>-3.668</b>	<b>-3,00</b>	<b>-8.075</b>	<b>-6,38</b>

**CONTRATOS INDEFINIDOS POR MODALIDAD**

TIPO DE CONTRATO	TOTAL	VARIACIÓN			
		MENSUAL		ANUAL	
		ABSOLUTA	RELATIVA	ABSOLUTA	RELATIVA
ORDINARIO (Bonif. / No Bonif.)	60.252	-3.693	-5,78	-2.463	-3,93
FOMENTO DE LA CONTRATACIÓN INDEFINIDA	12.394	-619	-4,76	-5.736	-31,64
PERS. CON DISCAPACIDAD (Sólo bonificados)	272	130	91,55	62	29,52
PERS. CON DISCAPACIDAD F.C.I.	605	26	4,49	-22	-3,51
CONVERTIDOS EN INDEFINIDOS	44.899	488	1,10	84	0,19
<b>TOTAL</b>	<b>118.422</b>	<b>-3.668</b>	<b>-3,00</b>	<b>-8.075</b>	<b>-6,38</b>

**CONVERTIDOS EN INDEFINIDOS SEGÚN CONTRATO DE ORIGEN:**

OBRA O SERVICIO	9.814	86	0,88	535	5,77
EVENTUAL CIRCUNSP. PRODUCCIÓN	30.885	936	3,13	-658	-2,09
INTERINIDAD	1.520	-6	-0,39	328	27,52
TEMPORAL PERS. CON DISCAPACIDAD	365	55	17,74	22	6,41
SUSTITUCIÓN JUBILACIÓN 64 AÑOS	43	-8	-15,69	-3	-6,52
PRÁCTICAS	1.175	-614	-34,32	-182	-13,41
RELEVO	779	1	0,13	126	19,30
FORMACIÓN	298	45	17,79	-91	-23,39
OTROS CONTRATOS	20	-7	-25,93	7	53,85
<b>TOTAL</b>	<b>44.899</b>	<b>488</b>	<b>1,10</b>	<b>84</b>	<b>0,19</b>



OCTUBRE 2010

**CONTRATOS INDEFINIDOS POR SEXO, EDAD Y SECTOR DE ACTIVIDAD ECONÓMICA**

	TOTAL	VARIACIÓN			
		MENSUAL		ANUAL	
		ABSOLUTA	RELATIVA	ABSOLUTA	RELATIVA
<b>POR SEXO Y EDAD</b>					
<b>HOMBRES</b>					
<25 AÑOS	9.830	461	4,92	-894	-8,34
25-44 AÑOS	41.403	1.054	2,61	-747	-1,77
>44 AÑOS	10.979	103	0,95	-790	-6,71
<b>TOTAL</b>	<b>62.212</b>	<b>1.618</b>	<b>2,67</b>	<b>-2.431</b>	<b>-3,76</b>
<b>MUJERES</b>					
<25 AÑOS	10.237	-553	-5,13	-1.788	-14,87
25-44 AÑOS	36.479	-3.338	-8,38	-2.546	-6,52
>44 AÑOS	9.494	-1.395	-12,81	-1.310	-12,13
<b>TOTAL</b>	<b>56.210</b>	<b>-5.286</b>	<b>-8,60</b>	<b>-5.644</b>	<b>-9,12</b>
<b>AMBOS SEXOS</b>					
<25 AÑOS	20.067	-92	-0,46	-2.682	-11,79
25-44 AÑOS	77.882	-2.284	-2,85	-3.293	-4,06
>44 AÑOS	20.473	-1.292	-5,94	-2.100	-9,30
<b>TOTAL</b>	<b>118.422</b>	<b>-3.668</b>	<b>-3,00</b>	<b>-8.075</b>	<b>-6,38</b>
<b>SECTOR</b>					
AGRICULTURA	6.521	3.109	91,12	949	17,03
INDUSTRIA	11.217	-552	-4,69	-926	-7,63
CONSTRUCCIÓN	8.462	-696	-7,60	-1.331	-13,59
SERVICIOS	92.222	-5.529	-5,66	-6.767	-6,84
<b>TOTAL</b>	<b>118.422</b>	<b>-3.668</b>	<b>-3,00</b>	<b>-8.075</b>	<b>-6,38</b>

**CONTRATOS INDEFINIDOS (CONVERSIONES) POR SEXO, EDAD Y SECTOR DE ACTIVIDAD ECONÓMICA**

	TOTAL	VARIACIÓN			
		MENSUAL		ANUAL	
		ABSOLUTA	RELATIVA	ABSOLUTA	RELATIVA
<b>POR SEXO Y EDAD</b>					
<b>HOMBRES</b>					
<25 AÑOS	3.951	176	4,66	-181	-4,38
25-44 AÑOS	16.714	727	4,55	680	4,24
>44 AÑOS	3.463	158	4,78	310	9,83
<b>TOTAL</b>	<b>24.128</b>	<b>1.061</b>	<b>4,60</b>	<b>809</b>	<b>3,47</b>
<b>MUJERES</b>					
<25 AÑOS	3.942	-145	-3,55	-441	-10,06
25-44 AÑOS	14.174	-451	-3,08	-223	-1,55
>44 AÑOS	2.655	23	0,87	-61	-2,25
<b>TOTAL</b>	<b>20.771</b>	<b>-573</b>	<b>-2,68</b>	<b>-725</b>	<b>-3,37</b>
<b>AMBOS SEXOS</b>					
<25 AÑOS	7.893	31	0,39	-622	-7,30
25-44 AÑOS	30.888	276	0,90	457	1,50
>44 AÑOS	6.118	181	3,05	249	4,24
<b>TOTAL</b>	<b>44.899</b>	<b>488</b>	<b>1,10</b>	<b>84</b>	<b>0,19</b>
<b>SECTOR</b>					
AGRICULTURA	612	-175	-22,24	-73	-10,66
INDUSTRIA	5.531	181	3,38	223	4,20
CONSTRUCCIÓN	3.858	34	0,89	-159	-3,96
SERVICIOS	34.898	448	1,30	93	0,27
<b>TOTAL</b>	<b>44.899</b>	<b>488</b>	<b>1,10</b>	<b>84</b>	<b>0,19</b>

OCTUBRE 2010

**CONTRATOS INDEFINIDOS SEGÚN MODALIDAD POR EDAD, SEXO Y SECTOR DE ACTIVIDAD ECONÓMICA**

TIPO DE CONTRATO	TOTAL		EDAD DEL TRABAJADOR				
	MES	%	< 20	20 - 24	25 - 29	30 - 44	> =45
ORDINARIO (Bonif. / No Bonif.)	60.252	50,88	1.725	7.728	10.945	29.229	10.625
FOMENTO DE LA CONTRATACIÓN INDEFINIDA	12.394	10,47	449	2.218	2.968	3.384	3.375
PERS. CON DISCAPACIDAD (Sólo bonificados)	272	0,23	2	15	17	133	105
PERS. CON DISCAPACIDAD F.C.I.	605	0,51	7	30	57	261	250
CONVERTIDOS EN INDEFINIDOS	44.899	37,91	903	6.990	10.310	20.578	6.118
<b>TOTAL</b>	<b>118.422</b>	<b>100,00</b>	<b>3.086</b>	<b>16.981</b>	<b>24.297</b>	<b>53.585</b>	<b>20.473</b>

**CONVERTIDOS EN INDEFINIDOS SEGÚN CONTRATO DE ORIGEN:**

OBRA O SERVICIO	9.814	21,86	69	989	2.091	4.917	1.748
EVENTUAL CIRCUNS. PRODUCCIÓN	30.885	68,79	695	5.112	6.947	14.247	3.884
INTERINIDAD	1.520	3,39	44	270	343	655	208
TEMPORAL PERS. CON DISCAPACIDAD	365	0,81	1	28	51	154	131
SUSTITUCIÓN JUBILACIÓN 64 AÑOS	43	0,10		3	7	24	9
PRÁCTICAS	1.175	2,62	3	332	692	144	4
RELEVO	779	1,74		53	178	424	124
FORMACIÓN	298	0,66	90	203		3	2
OTROS CONTRATOS	20	0,04	1		1	10	8
<b>TOTAL</b>	<b>44.899</b>	<b>100,00</b>	<b>903</b>	<b>6.990</b>	<b>10.310</b>	<b>20.578</b>	<b>6.118</b>

TIPO DE CONTRATO	TOTAL	SEXO		SECTOR DE ACTIVIDAD ECONÓMICA			
		HOMBRES	MUJERES	AGRICULTURA	INDUSTRIA	CONSTRUCCIÓN	SERVICIOS
ORDINARIO (Bonif. / No Bonif.)	60.252	31.740	28.512	5.598	4.423	3.937	46.294
FOMENTO DE LA CONTRATACIÓN INDEFINIDA	12.394	5.844	6.550	301	1.202	627	10.264
PERS. CON DISCAPACIDAD (Sólo bonificados)	272	146	126	4	5	7	256
PERS. CON DISCAPACIDAD F.C.I.	605	354	251	6	56	33	510
CONVERTIDOS EN INDEFINIDOS	44.899	24.128	20.771	612	5.531	3.858	34.898
<b>TOTAL</b>	<b>118.422</b>	<b>62.212</b>	<b>56.210</b>	<b>6.521</b>	<b>11.217</b>	<b>8.462</b>	<b>92.222</b>

**CONVERTIDOS EN INDEFINIDOS SEGÚN CONTRATO DE ORIGEN:**

OBRA O SERVICIO	9.814	5.862	3.952	223	1.251	2.099	6.241
EVENTUAL CIRCUNS. PRODUCCIÓN	30.885	16.145	14.740	378	3.489	1.578	25.440
INTERINIDAD	1.520	536	984	4	147	23	1.346
TEMPORAL PERS. CON DISCAPACIDAD	365	213	152	2	54	14	295
SUSTITUCIÓN JUBILACIÓN 64 AÑOS	43	30	13		16	1	26
PRÁCTICAS	1.175	579	596	3	170	71	931
RELEVO	779	563	216	1	352	30	396
FORMACIÓN	298	188	110		50	38	210
OTROS CONTRATOS	20	12	8	1	2	4	13
<b>TOTAL</b>	<b>44.899</b>	<b>24.128</b>	<b>20.771</b>	<b>612</b>	<b>5.531</b>	<b>3.858</b>	<b>34.898</b>

OCTUBRE 2010

**CONTRATOS TEMPORALES POR TIPO DE JORNADA Y MODALIDAD**

	TOTAL	VARIACIÓN			
		MENSUAL		ANUAL	
		ABSOLUTA	RELATIVA	ABSOLUTA	RELATIVA
<b>JORNADA A TIEMPO COMPLETO:</b>					
OBRA O SERVICIO	387.754	-36.029	-8,50	-93	-0,02
EVENTUALES CIRCUNSTANCIAS DE LA PRODUCCIÓN	340.702	1.999	0,59	463	0,14
INTERNIDAD	87.320	-9.508	-9,82	-2.997	-3,32
JUBILACIÓN ESPECIAL 64 AÑOS	189	1	0,53	14	8,00
RELEVO	1.095	-116	-9,58	-1.153	-51,29
TEMPORAL PERS. CON DISCAPACIDAD	754	-11	-1,44	-40	-5,04
PRÁCTICAS	4.523	-822	-15,38	1.243	37,90
FORMACIÓN	4.980	1.017	25,66	359	7,77
OTROS CONTRATOS	5.560	-648	-10,44	-818	-12,83
<b>TOTAL</b>	<b>832.877</b>	<b>-44.117</b>	<b>-5,03</b>	<b>-3.022</b>	<b>-0,36</b>
<b>JORNADA A TIEMPO PARCIAL:</b>					
OBRA O SERVICIO	180.643	9.447	5,52	-8.275	-4,38
EVENTUALES CIRCUNSTANCIAS DE LA PRODUCCIÓN	164.314	413	0,25	9.406	6,07
INTERNIDAD	45.180	-5.336	-10,56	-686	-1,50
RELEVO	471	-283	-37,53	-396	-45,67
JUBILACIÓN PARCIAL	2.313	-58	-2,45	-1.040	-31,02
TEMPORAL PERS. CON DISCAPACIDAD	496	19	3,98	49	10,96
PRÁCTICAS	1.353	-621	-31,46	249	22,55
OTROS CONTRATOS	18	8	80,00	9	100,00
<b>TOTAL</b>	<b>394.788</b>	<b>3.589</b>	<b>0,92</b>	<b>-684</b>	<b>-0,17</b>
<b>TOTAL</b>	<b>1.227.665</b>	<b>-40.528</b>	<b>-3,20</b>	<b>-3.706</b>	<b>-0,30</b>

**CONTRATOS TEMPORALES POR MODALIDAD**

TIPO DE CONTRATO	TOTAL	VARIACIÓN			
		MENSUAL		ANUAL	
		ABSOLUTA	RELATIVA	ABSOLUTA	RELATIVA
OBRA O SERVICIO	568.397	-26.582	-4,47	-8.368	-1,45
EVENTUALES CIRCUNSTANCIAS DE LA PRODUCCIÓN	505.016	2.412	0,48	9.869	1,99
INTERNIDAD	132.500	-14.844	-10,07	-3.683	-2,70
JUBILACIÓN ESPECIAL 64 AÑOS	189	1	0,53	14	8,00
RELEVO	1.566	-399	-20,31	-1.549	-49,73
JUBILACIÓN PARCIAL	2.313	-58	-2,45	-1.040	-31,02
TEMPORAL PERS. CON DISCAPACIDAD	1.250	8	0,64	9	0,73
PRÁCTICAS	5.876	-1.443	-19,72	1.492	34,03
FORMACIÓN	4.980	1.017	25,66	359	7,77
OTROS CONTRATOS	5.578	-640	-10,29	-809	-12,67
<b>TOTAL</b>	<b>1.227.665</b>	<b>-40.528</b>	<b>-3,20</b>	<b>-3.706</b>	<b>-0,30</b>

OCTUBRE 2010

## EVOLUCIÓN DE LOS CONTRATOS

	TOTAL	VARIACIÓN RELATIVA		INDEFINIDOS						TEMPORALES	
		MENSUAL	ANUAL	TOTAL	% SOBRE TOTAL CONT.	VARIACIÓN RELATIVA		TOTAL	% SOBRE TOTAL CONT.	VARIACIÓN RELATIVA	
						MENSUAL	ANUAL			MENSUAL	ANUAL
<b>AÑO 2006</b>											
ENERO	1.472.539	10,75	14,60	159.739	10,85%	47,25	33,63	1.312.800	89,15%	7,51	12,65
FEBRERO	1.366.664	-7,19	11,08	160.557	11,75%	0,51	18,81	1.206.107	88,25%	-8,13	10,13
MARZO	1.555.516	13,82	18,98	176.266	11,33%	9,78	25,30	1.379.250	88,67%	14,36	18,22
ABRIL	1.304.213	-16,16	-1,40	145.658	11,17%	-17,36	9,40	1.158.555	88,83%	-16,00	-2,61
MAYO	1.637.566	25,56	14,54	166.868	10,19%	14,56	24,12	1.470.698	89,81%	26,94	13,54
JUNIO	1.655.753	1,11	5,67	152.484	9,21%	-8,62	14,63	1.503.269	90,79%	2,21	4,83
JULIO	1.670.892	0,91	6,41	168.285	10,07%	10,36	44,74	1.502.607	89,93%	-0,04	3,35
AGOSTO	1.322.920	-20,83	1,88	139.997	10,58%	-16,81	51,98	1.182.923	89,42%	-21,28	-1,94
SEPTIEMBRE	1.674.735	26,59	3,51	200.688	11,98%	43,35	44,49	1.474.047	88,02%	24,61	-0,34
OCTUBRE	1.819.192	8,63	11,12	239.673	13,17%	19,43	61,69	1.579.519	86,83%	7,16	6,08
NOVIEMBRE	1.660.499	-8,72	5,80	231.908	13,97%	-3,24	62,29	1.428.591	86,03%	-9,56	0,14
DICIEMBRE	1.386.283	-16,51	4,26	235.122	16,96%	1,39	116,74	1.151.161	83,04%	-19,42	-5,73
<b>AÑO 2007</b>											
ENERO	1.653.150	19,25	12,27	255.422	15,45%	8,63	59,90	1.397.728	84,55%	21,42	6,47
FEBRERO	1.408.327	-14,81	3,05	175.887	12,49%	-31,14	9,55	1.232.440	87,51%	-11,83	2,18
MARZO	1.564.432	11,08	0,57	193.165	12,35%	9,82	9,59	1.371.267	87,65%	11,26	-0,58
ABRIL	1.385.980	-11,41	6,27	168.931	12,19%	-12,55	15,98	1.217.049	87,81%	-11,25	5,05
MAYO	1.625.492	17,28	-0,74	190.378	11,71%	12,70	14,09	1.435.114	88,29%	17,92	-2,42
JUNIO	1.582.127	-2,67	-4,45	178.278	11,27%	-6,36	16,92	1.403.849	88,73%	-2,18	-6,61
JULIO	1.754.918	10,92	5,03	180.841	10,30%	1,44	7,46	1.574.077	89,70%	12,13	4,76
AGOSTO	1.287.035	-26,66	-2,71	127.583	9,91%	-29,45	-8,87	1.159.452	90,09%	-26,34	-1,98
SEPTIEMBRE	1.595.921	24,00	-4,71	192.289	12,05%	50,72	-4,19	1.403.632	87,95%	21,06	-4,78
OCTUBRE	1.911.389	19,77	5,07	233.084	12,19%	21,22	-2,75	1.678.305	87,81%	19,57	6,25
NOVIEMBRE	1.592.018	-16,71	-4,12	190.015	11,94%	-18,48	-18,06	1.402.003	88,06%	-16,46	-1,86
DICIEMBRE	1.261.319	-20,77	-9,01	134.511	10,66%	-29,21	-42,79	1.126.808	89,34%	-19,63	-2,12
<b>AÑO 2008</b>											
ENERO	1.581.360	25,37	-4,34	196.763	12,44%	46,28	-22,97	1.384.597	87,56%	22,88	-0,94
FEBRERO	1.427.302	-9,74	1,35	186.135	13,04%	-5,40	5,83	1.241.167	86,96%	-10,36	0,71
MARZO	1.285.644	-9,92	-17,82	168.133	13,08%	-9,67	-12,96	1.117.511	86,92%	-9,96	-18,51
ABRIL	1.459.666	13,54	5,32	189.283	12,97%	12,58	12,05	1.270.383	87,03%	13,68	4,38
MAYO	1.384.915	-5,12	-14,80	164.464	11,88%	-13,11	-13,61	1.220.451	88,12%	-3,93	-14,96
JUNIO	1.419.348	2,49	-10,29	153.986	10,85%	-6,37	-13,63	1.265.362	89,15%	3,68	-9,86
JULIO	1.626.466	14,59	-7,32	160.363	9,86%	4,14	-11,32	1.466.103	90,14%	15,86	-6,86
AGOSTO	1.049.939	-35,45	-18,42	97.584	9,29%	-39,15	-23,51	952.355	90,71%	-35,04	-17,86
SEPTIEMBRE	1.501.595	43,02	-5,91	173.481	11,55%	77,78	-9,78	1.328.114	88,45%	39,46	-5,38
OCTUBRE	1.584.811	5,54	-17,09	180.229	11,37%	3,89	-22,68	1.404.582	88,63%	5,76	-16,31
NOVIEMBRE	1.162.614	-26,64	-26,97	129.123	11,11%	-28,36	-32,05	1.033.491	88,89%	-26,42	-26,28
DICIEMBRE	1.117.577	-3,87	-11,40	103.061	9,22%	-20,18	-23,38	1.014.516	90,78%	-1,84	-9,97
<b>AÑO 2009</b>											
ENERO	1.125.773	0,73	-28,81	119.201	10,59%	15,66	-39,42	1.006.572	89,41%	-0,78	-27,30
FEBRERO	1.016.678	-9,69	-28,77	115.683	11,38%	-2,95	-37,85	900.995	88,62%	-10,49	-27,41
MARZO	1.061.112	4,37	-17,46	121.228	11,42%	4,79	-27,90	939.884	88,58%	4,32	-15,89
ABRIL	1.031.420	-2,80	-29,34	111.474	10,81%	-8,05	-41,11	919.946	89,19%	-2,12	-27,59
MAYO	1.110.014	7,62	-19,85	109.097	9,83%	-2,13	-33,67	1.000.917	90,17%	8,80	-17,99
JUNIO	1.274.698	14,84	-10,19	107.735	8,45%	-1,25	-30,04	1.166.963	91,55%	16,59	-7,78
JULIO	1.403.023	10,07	-13,74	111.143	7,92%	3,16	-30,69	1.291.880	92,08%	10,70	-11,88
AGOSTO	944.823	-32,66	-10,01	68.735	7,27%	-38,16	-29,56	876.088	92,73%	-32,19	-8,01
SEPTIEMBRE	1.354.836	43,40	-9,77	128.374	9,48%	86,77	-26,00	1.226.462	90,52%	39,99	-7,65
OCTUBRE	1.357.868	0,22	-14,32	126.497	9,32%	-1,46	-29,81	1.231.371	90,68%	0,40	-12,33
NOVIEMBRE	1.204.027	-11,33	3,56	107.420	8,92%	-15,08	-16,81	1.096.607	91,08%	-10,94	6,11
DICIEMBRE	1.137.565	-5,52	1,79	85.827	7,54%	-20,10	-16,72	1.051.738	92,46%	-4,09	3,67
<b>AÑO 2010</b>											
ENERO	1.050.233	-7,68	-6,71	94.595	9,01%	10,22	-20,64	955.638	90,99%	-9,14	-5,06
FEBRERO	1.028.222	-2,10	1,14	101.211	9,84%	6,99	-12,51	927.011	90,16%	-3,00	2,89
MARZO	1.189.327	15,67	12,08	117.934	9,92%	16,52	-2,72	1.071.393	90,08%	15,58	13,99
ABRIL	1.078.509	-9,32	4,57	102.973	9,55%	-12,69	-7,63	975.536	90,45%	-8,95	6,04
MAYO	1.182.100	9,61	6,49	108.264	9,16%	5,14	-0,76	1.073.836	90,84%	10,08	7,29
JUNIO	1.297.611	9,77	1,80	98.754	7,61%	-8,78	-8,34	1.198.857	92,39%	11,64	2,73
JULIO	1.397.265	7,68	-0,41	95.823	6,86%	-2,97	-13,78	1.301.442	93,14%	8,56	0,74
AGOSTO	1.010.216	-27,70	6,92	66.846	6,62%	-30,24	-2,75	943.370	93,38%	-27,51	7,68
SEPTIEMBRE	1.390.283	37,62	2,62	122.090	8,78%	82,64	-4,90	1.268.193	91,22%	34,43	3,40
OCTUBRE	1.346.087	-3,18	-0,87	118.422	8,80%	-3,00	-6,38	1.227.665	91,20%	-3,20	-0,30
NOVIEMBRE											
DICIEMBRE											

OCTUBRE 2010

**PERSONAS CONTRATADAS SEGÚN SEXO POR TIPO DE CONTRATO**

	AMBOS SEXOS			HOMBRES			MUJERES		
	CONTRATOS	PERSONAS	MEDIA	CONTRATOS	PERSONAS	MEDIA	CONTRATOS	PERSONAS	MEDIA
TOTAL CONTRATOS	1.346.087	1.078.833	1,25	715.508	574.625	1,25	630.579	504.208	1,25
INDEFINIDOS	118.422	117.363	1,01	62.212	61.633	1,01	56.210	55.730	1,01
TEMPORALES	1.227.665	965.870	1,27	653.296	515.172	1,27	574.369	450.698	1,27
OBRA O SERVICIO	568.397	482.646	1,18	341.695	288.094	1,19	226.702	194.552	1,17
EVENTUAL CC PRODUCCION	505.016	392.447	1,29	262.854	201.609	1,30	242.162	190.838	1,27
INTERINIDAD	132.500	99.731	1,33	37.041	28.701	1,29	95.459	71.030	1,34
TEMPORAL PERS. CON DISCAPACIDAD	1.250	1.221	1,02	766	751	1,02	484	470	1,03
RELEVO	1.566	1.560	1,00	1.052	1.050	1,00	514	510	1,01
JUBILACION PARCIAL	2.313	2.270	1,02	1.904	1.868	1,02	409	402	1,02
SUSTITUCION POR JUBILACION 64 AÑOS	189	186	1,02	102	101	1,01	87	85	1,02
PRACTICAS	5.876	5.841	1,01	2.603	2.587	1,01	3.273	3.254	1,01
FORMACION	4.980	4.968	1,00	2.255	2.247	1,00	2.725	2.721	1,00
OTROS CONTRATOS	5.578	4.302	1,30	3.024	2.253	1,34	2.554	2.049	1,25

OCTUBRE 2010

## CONTRATOS POR CC.AA. Y PROVINCIAS

PROVINCIA AUTONOMÍA	TOTAL	VARIACIÓN			
		MENSUAL		ANUAL	
		ABSOLUTA	RELATIVA	ABSOLUTA	RELATIVA
ALMERÍA	27.589	3.004	12,22	-2.132	-7,17
CÁDIZ	36.913	-2.396	-6,10	749	2,07
CÓRDOBA	34.914	2.520	7,78	3.173	10,00
GRANADA	28.822	-1.052	-3,52	-1.404	-4,65
HUELVA	32.687	7.797	31,33	-490	-1,48
JAÉN	21.476	-4.045	-15,85	-650	-2,94
MÁLAGA	48.032	-618	-1,27	-1.867	-3,74
SEVILLA	80.277	-1.970	-2,40	71	0,09
ANDALUCÍA	310.710	3.240	1,05	-2.550	-0,81
HUESCA	4.346	-748	-14,68	-476	-9,87
TERUEL	2.890	-736	-20,30	82	2,92
ZARAGOZA	28.043	-4.665	-14,26	-904	-3,12
ARAGÓN	35.279	-6.149	-14,84	-1.298	-3,55
ASTURIAS	25.628	385	1,53	533	2,12
ILLES BALEARS	23.181	-2.493	-9,71	-406	-1,72
LAS PALMAS	26.764	-681	-2,48	-437	-1,61
STA. CRUZ DE TENERIFE	22.372	-538	-2,35	-938	-4,02
CANARIAS	49.136	-1.219	-2,42	-1.375	-2,72
CANTABRIA	13.252	-600	-4,33	-1.092	-7,61
ALBACETE	14.017	-5.239	-27,21	2.456	21,24
CIUDAD REAL	16.999	-17.526	-50,76	2.257	15,31
CUENCA	6.545	-6.124	-48,34	1.430	27,96
GUADALAJARA	7.697	-795	-9,36	87	1,14
TOLEDO	15.951	-7.441	-31,81	-1.225	-7,13
CASTILLA LA MANCHA	61.209	-37.125	-37,75	5.005	8,91
ÁVILA	5.003	1.372	37,79	-113	-2,21
BURGOS	14.126	3.707	35,58	1.664	13,35
LEÓN	9.417	-1.025	-9,82	247	2,69
PALENCIA	4.683	-108	-2,25	335	7,70
SALAMANCA	8.194	-238	-2,82	-64	-0,78
SEGOVIA	6.471	2.054	46,50	86	1,35
SORIA	2.241	28	1,27	-190	-7,82
VALLADOLID	17.976	1.093	6,47	812	4,73
ZAMORA	4.582	-80	-1,72	-510	-10,02
CASTILLA Y LEÓN	72.693	6.803	10,32	2.267	3,22
BARCELONA	148.650	-10.938	-6,85	-3.700	-2,43
GIRONA	14.416	-2.317	-13,85	-965	-6,27
LLEIDA	10.024	-3.455	-25,63	-1.125	-10,09
TARRAGONA	19.623	-448	-2,23	417	2,17
CATALUÑA	192.713	-17.158	-8,18	-5.373	-2,71
ALICANTE-ALACANT	36.807	-2.865	-7,22	-567	-1,52
CASTELLÓN-CASTELLÓ	16.378	3.232	24,59	-953	-5,50
VALENCIA-VALÈNCIA	79.676	8.722	12,29	2.204	2,84
COM. VALENCIANA	132.861	9.089	7,34	684	0,52
BADAJOS	30.962	480	1,57	-1.940	-5,90
CÁCERES	12.555	1.842	17,19	-1.206	-8,76
EXTREMADURA	43.517	2.322	5,64	-3.146	-6,74
A CORUÑA	25.042	-1.465	-5,53	-1.560	-5,86
LUGO	5.291	-489	-8,46	-472	-8,19
OURENSE	5.117	-547	-9,66	-109	-2,09
PONTEVEDRA	23.470	-3.273	-12,24	-2.058	-8,06
GALICIA	58.920	-5.774	-8,93	-4.199	-6,65
MADRID	164.446	-3.332	-1,99	-2.620	-1,57
MURCIA	50.759	4.997	10,92	-2.705	-5,06
NAVARRA	19.973	-1.747	-8,04	594	3,07
ÁLAVA	15.043	3.020	25,12	1.317	9,59
GUIPÚZCOA	19.651	-1.477	-6,99	220	1,13
VIZCAYA	36.160	-1.597	-4,23	432	1,21
PAÍS VASCO	70.854	-54	-0,08	1.969	2,86
LA RIOJA	16.698	4.876	41,25	1.352	8,81
CEUTA	1.816	76	4,37	345	23,45
MELILLA	1.401	-88	-5,91	82	6,22
EXTRANJERO	1.041	-245	-19,05	152	17,10
<b>TOTAL</b>	<b>1.346.087</b>	<b>-44.196</b>	<b>-3,18</b>	<b>-11.781</b>	<b>-0,87</b>

OCTUBRE 2010

## CONTRATOS INDEFINIDOS POR CC.AA. Y PROVINCIAS \*

PROVINCIA AUTONOMÍA	TOTAL	VARIACIÓN			
		MENSUAL		ANUAL	
		ABSOLUTA	RELATIVA	ABSOLUTA	RELATIVA
ALMERÍA	1.404	19	1,37	2	0,14
CÁDIZ	1.801	-298	-14,20	-49	-2,65
CÓRDOBA	1.034	-96	-8,50	-100	-8,82
GRANADA	1.500	-378	-20,13	-92	-5,78
HUELVA	596	-142	-19,24	-181	-23,29
JAÉN	826	-205	-19,88	-69	-7,71
MÁLAGA	3.176	72	2,32	-163	-4,88
SEVILLA	3.346	-424	-11,25	-315	-8,60
ANDALUCÍA	13.683	-1.452	-9,59	-967	-6,60
HUESCA	508	49	10,68	10	2,01
TERUEL	240	-2	-0,83	-67	-21,82
ZARAGOZA	2.283	-326	-12,50	-421	-15,57
ARAGÓN	3.031	-279	-8,43	-478	-13,62
ASTURIAS	2.096	253	13,73	-31	-1,46
ILLES BALEARS	2.613	-96	-3,54	-201	-7,14
LAS PALMAS	2.728	-436	-13,78	-251	-8,43
STA. CRUZ DE TENERIFE	2.316	-96	-3,98	45	1,98
CANARIAS	5.044	-532	-9,54	-206	-3,92
CANTABRIA	1.059	-43	-3,90	-118	-10,03
ALBACETE	703	-208	-22,83	-141	-16,71
CIUDAD REAL	810	33	4,25	61	8,14
CUENCA	372	10	2,76	6	1,64
GUADALAJARA	559	113	25,34	-27	-4,61
TOLEDO	1.188	-148	-11,08	-156	-11,61
CASTILLA LA MANCHA	3.632	-200	-5,22	-257	-6,61
ÁVILA	231	-45	-16,30	-40	-14,76
BURGOS	1.259	352	38,81	305	31,97
LEÓN	957	33	3,57	-32	-3,24
PALENCIA	276	3	1,10	-25	-8,31
SALAMANCA	793	178	28,94	-153	-16,17
SEGOVIA	1.879	1.529	436,86	1.539	452,65
SORIA	205	6	3,02	-66	-24,35
VALLADOLID	1.332	169	14,53	78	6,22
ZAMORA	280	-59	-17,40	-154	-35,48
CASTILLA Y LEÓN	7.212	2.166	42,93	1.452	25,21
BARCELONA	18.976	-2.725	-12,56	-1.880	-9,01
GIRONA	2.228	-208	-8,54	-290	-11,52
LLEIDA	1.053	-240	-18,56	-347	-24,79
TARRAGONA	2.226	175	8,53	-259	-10,42
CATALUÑA	24.483	-2.998	-10,91	-2.776	-10,18
ALICANTE-ALACANT	3.902	-208	-5,06	64	1,67
CASTELLÓN-CASTELLÓ	2.045	675	49,27	71	3,60
VALENCIA-VALÈNCIA	7.397	717	10,73	-1.654	-18,27
COM. VALENCIANA	13.344	1.184	9,74	-1.519	-10,22
BADAJOS	1.076	237	28,25	-170	-13,64
CÁCERES	570	77	15,62	-41	-6,71
EXTREMADURA	1.646	314	23,57	-211	-11,36
A CORUÑA	2.248	91	4,22	-169	-6,99
LUGO	726	-21	-2,81	-18	-2,42
OURENSE	505	53	11,73	-58	-10,30
PONTEVEDRA	1.622	-187	-10,34	-398	-19,70
GALICIA	5.101	-64	-1,24	-643	-11,19
MADRID	24.049	-970	-3,88	-1.279	-5,05
MURCIA	4.348	500	12,99	-553	-11,28
NAVARRA	1.469	-215	-12,77	-67	-4,36
ÁLAVA	765	-175	-18,62	58	8,20
GUIPÚZCOA	1.453	-479	-24,79	-16	-1,09
VIZCAYA	2.374	-559	-19,06	-270	-10,21
PAÍS VASCO	4.592	-1.213	-20,90	-228	-4,73
LA RIOJA	687	-16	-2,28	-56	-7,54
CEUTA	141	-11	-7,24	18	14,63
MELILLA	167	25	17,61	44	35,77
EXTRANJERO	25	-21	-45,65	1	4,17
<b>TOTAL</b>	<b>118.422</b>	<b>-3.668</b>	<b>-3,00</b>	<b>-8.075</b>	<b>-6,38</b>

(\*) Incluye contratos convertidos en indefinidos

OCTUBRE 2010

## CONTRATOS TEMPORALES POR CC.AA. Y PROVINCIAS

PROVINCIA AUTONOMÍA	TOTAL	VARIACIÓN			
		MENSUAL		ANUAL	
		ABSOLUTA	RELATIVA	ABSOLUTA	RELATIVA
ALMERÍA	26.185	2.985	12,87	-2.134	-7,54
CÁDIZ	35.112	-2.098	-5,64	798	2,33
CÓRDOBA	33.880	2.616	8,37	3.273	10,69
GRANADA	27.322	-674	-2,41	-1.312	-4,58
HUELVA	32.091	7.939	32,87	-309	-0,95
JAÉN	20.650	-3.840	-15,68	-581	-2,74
MÁLAGA	44.856	-690	-1,51	-1.704	-3,66
SEVILLA	76.931	-1.546	-1,97	386	0,50
ANDALUCÍA	297.027	4.692	1,61	-1.583	-0,53
HUESCA	3.838	-797	-17,20	-486	-11,24
TERUEL	2.650	-734	-21,69	149	5,96
ZARAGOZA	25.760	-4.339	-14,42	-483	-1,84
ARAGÓN	32.248	-5.870	-15,40	-820	-2,48
ASTURIAS	23.532	132	0,56	564	2,46
ILLES BALEARS	20.568	-2.397	-10,44	-205	-0,99
LAS PALMAS	24.036	-245	-1,01	-186	-0,77
STA. CRUZ DE TENERIFE	20.056	-442	-2,16	-983	-4,67
CANARIAS	44.092	-687	-1,53	-1.169	-2,58
CANTABRIA	12.193	-557	-4,37	-974	-7,40
ALBACETE	13.314	-5.031	-27,42	2.597	24,23
CIUDAD REAL	16.189	-17.559	-52,03	2.196	15,69
CUENCA	6.173	-6.134	-49,84	1.424	29,99
GUADALAJARA	7.138	-908	-11,29	114	1,62
TOLEDO	14.763	-7.293	-33,07	-1.069	-6,75
CASTILLA LA MANCHA	57.577	-36.925	-39,07	5.262	10,06
ÁVILA	4.772	1.417	42,24	-73	-1,51
BURGOS	12.867	3.355	35,27	1.359	11,81
LEÓN	8.460	-1.058	-11,12	279	3,41
PALENCIA	4.407	-111	-2,46	360	8,90
SALAMANCA	7.401	-416	-5,32	89	1,22
SEGOVIA	4.592	525	12,91	-1.453	-24,04
SORIA	2.036	22	1,09	-124	-5,74
VALLADOLID	16.644	924	5,88	734	4,61
ZAMORA	4.302	-21	-0,49	-356	-7,64
CASTILLA Y LEÓN	65.481	4.637	7,62	815	1,26
BARCELONA	129.674	-8.213	-5,96	-1.820	-1,38
GIRONA	12.188	-2.109	-14,75	-675	-5,25
LLEIDA	8.971	-3.215	-26,38	-778	-7,98
TARRAGONA	17.397	-623	-3,46	676	4,04
CATALUÑA	168.230	-14.160	-7,76	-2.597	-1,52
ALICANTE-ALACANT	32.905	-2.657	-7,47	-631	-1,88
CASTELLÓN-CASTELLÓ	14.333	2.557	21,71	-1.024	-6,67
VALENCIA-VALÈNCIA	72.279	8.005	12,45	3.858	5,64
COM. VALENCIANA	119.517	7.905	7,08	2.203	1,88
BADAJOS	29.886	243	0,82	-1.770	-5,59
CÁCERES	11.985	1.765	17,27	-1.165	-8,86
EXTREMADURA	41.871	2.008	5,04	-2.935	-6,55
A CORUÑA	22.794	-1.556	-6,39	-1.391	-5,75
LUGO	4.565	-468	-9,30	-454	-9,05
OURENSE	4.612	-600	-11,51	-51	-1,09
PONTEVEDRA	21.848	-3.086	-12,38	-1.660	-7,06
GALICIA	53.819	-5.710	-9,59	-3.556	-6,20
MADRID	140.397	-2.362	-1,65	-1.341	-0,95
MURCIA	46.411	4.497	10,73	-2.152	-4,43
NAVARRA	18.504	-1.532	-7,65	661	3,70
ÁLAVA	14.278	3.195	28,83	1.259	9,67
GUIPÚZCOA	18.198	-998	-5,20	236	1,31
VIZCAYA	33.786	-1.038	-2,98	702	2,12
PAÍS VASCO	66.262	1.159	1,78	2.197	3,43
LA RIOJA	16.011	4.892	44,00	1.408	9,64
CEUTA	1.675	87	5,48	327	24,26
MELILLA	1.234	-113	-8,39	38	3,18
EXTRANJERO	1.016	-224	-18,06	151	17,46
<b>TOTAL</b>	<b>1.227.665</b>	<b>-40.528</b>	<b>-3,20</b>	<b>-3.706</b>	<b>-0,30</b>



OCTUBRE 2010

## CONTRATOS POR CC.AA. Y PROVINCIAS. DATOS ACUMULADOS

PROVINCIA AUTONOMÍA	TOTAL	INDEFINIDOS *	% S / TOTAL	TEMPORALES	% S / TOTAL
ALMERÍA	187.461	10.575	5,64	176.886	94,36
CÁDIZ	357.437	16.040	4,49	341.397	95,51
CÓRDOBA	343.516	9.197	2,68	334.319	97,32
GRANADA	289.291	11.570	4,00	277.721	96,00
HUELVA	261.950	6.600	2,52	255.350	97,48
JAÉN	355.907	7.515	2,11	348.392	97,89
MÁLAGA	442.911	28.573	6,45	414.338	93,55
SEVILLA	657.996	30.250	4,60	627.746	95,40
<b>ANDALUCÍA</b>	<b>2.896.469</b>	<b>120.320</b>	<b>4,15</b>	<b>2.776.149</b>	<b>95,85</b>
HUESCA	53.089	4.805	9,05	48.284	90,95
TERUEL	27.368	2.580	9,43	24.788	90,57
ZARAGOZA	248.511	21.158	8,51	227.353	91,49
<b>ARAGÓN</b>	<b>328.968</b>	<b>28.543</b>	<b>8,68</b>	<b>300.425</b>	<b>91,32</b>
<b>ASTURIAS</b>	<b>228.313</b>	<b>18.550</b>	<b>8,12</b>	<b>209.763</b>	<b>91,88</b>
<b>ILLES BALEARS</b>	<b>268.427</b>	<b>30.061</b>	<b>11,20</b>	<b>238.366</b>	<b>88,80</b>
LAS PALMAS	241.458	24.579	10,18	216.879	89,82
STA. CRUZ DE TENERIFE	208.758	20.942	10,03	187.816	89,97
<b>CANARIAS</b>	<b>450.216</b>	<b>45.521</b>	<b>10,11</b>	<b>404.695</b>	<b>89,89</b>
<b>CANTABRIA</b>	<b>130.405</b>	<b>10.120</b>	<b>7,76</b>	<b>120.285</b>	<b>92,24</b>
ALBACETE	108.295	7.058	6,52	101.237	93,48
CIUDAD REAL	137.897	7.363	5,34	130.534	94,66
CUENCA	57.376	4.078	7,11	53.298	92,89
GUADALAJARA	69.643	4.757	6,83	64.886	93,17
TOLEDO	139.241	11.569	8,31	127.672	91,69
<b>CASTILLA LA MANCHA</b>	<b>512.452</b>	<b>34.825</b>	<b>6,80</b>	<b>477.627</b>	<b>93,20</b>
ÁVILA	31.150	2.431	7,80	28.719	92,20
BURGOS	93.207	8.372	8,98	84.835	91,02
LEÓN	87.369	9.168	10,49	78.201	89,51
PALENCIA	40.211	2.798	6,96	37.413	93,04
SALAMANCA	67.836	6.437	9,49	61.399	90,51
SEGOVIA	38.678	4.692	12,13	33.986	87,87
SORIA	21.211	1.850	8,72	19.361	91,28
VALLADOLID	134.419	10.622	7,90	123.797	92,10
ZAMORA	37.401	3.084	8,25	34.317	91,75
<b>CASTILLA Y LEÓN</b>	<b>551.482</b>	<b>49.454</b>	<b>8,97</b>	<b>502.028</b>	<b>91,03</b>
BARCELONA	1.359.470	165.158	12,15	1.194.312	87,85
GIRONA	163.249	22.839	13,99	140.410	86,01
LLEIDA	111.299	10.800	9,70	100.499	90,30
TARRAGONA	183.556	20.310	11,06	163.246	88,94
<b>CATALUÑA</b>	<b>1.817.574</b>	<b>219.107</b>	<b>12,05</b>	<b>1.598.467</b>	<b>87,95</b>
ALICANTE-ALACANT	339.025	34.136	10,07	304.889	89,93
CASTELLÓN-CASTELLÓ	122.979	11.581	9,42	111.398	90,58
VALENCIA-VALÈNCIA	609.090	52.491	8,62	556.599	91,38
<b>COM. VALENCIANA</b>	<b>1.071.094</b>	<b>98.208</b>	<b>9,17</b>	<b>972.886</b>	<b>90,83</b>
BADAJOS	264.524	9.368	3,54	255.156	96,46
CÁCERES	108.028	5.559	5,15	102.469	94,85
<b>EXTREMADURA</b>	<b>372.552</b>	<b>14.927</b>	<b>4,01</b>	<b>357.625</b>	<b>95,99</b>
A CORUÑA	244.164	21.175	8,67	222.989	91,33
LUGO	53.646	7.170	13,37	46.476	86,63
OURENSE	48.687	4.878	10,02	43.809	89,98
PONTEVEDRA	228.876	17.469	7,63	211.407	92,37
<b>GALICIA</b>	<b>575.373</b>	<b>50.692</b>	<b>8,81</b>	<b>524.681</b>	<b>91,19</b>
<b>MADRID</b>	<b>1.423.723</b>	<b>208.977</b>	<b>14,68</b>	<b>1.214.746</b>	<b>85,32</b>
<b>MURCIA</b>	<b>448.656</b>	<b>34.564</b>	<b>7,70</b>	<b>414.092</b>	<b>92,30</b>
<b>NAVARRA</b>	<b>179.773</b>	<b>12.894</b>	<b>7,17</b>	<b>166.879</b>	<b>92,83</b>
ÁLAVA	100.931	6.979	6,91	93.952	93,09
GUIPÚZCOA	173.244	12.972	7,49	160.272	92,51
VIZCAYA	314.500	21.132	6,72	293.368	93,28
<b>PAÍS VASCO</b>	<b>588.675</b>	<b>41.083</b>	<b>6,98</b>	<b>547.592</b>	<b>93,02</b>
<b>LA RIOJA</b>	<b>87.161</b>	<b>6.352</b>	<b>7,29</b>	<b>80.809</b>	<b>92,71</b>
CEUTA	16.317	1.351	8,28	14.966	91,72
MELILLA	13.930	1.121	8,05	12.809	91,95
EXTRANJERO	8.293	242	2,92	8.051	97,08
<b>TOTAL</b>	<b>11.969.853</b>	<b>1.026.912</b>	<b>8,58</b>	<b>10.942.941</b>	<b>91,42</b>

(\*) Incluye contratos convertidos en indefinidos

## PRESTACIONES

El número de solicitudes de prestaciones a nivel nacional registradas en el mes de septiembre de 2010 ascendió a 799.502, lo que representa un 9,9% menos que el mismo mes del año anterior.

Las altas tramitadas han sido 811.902 lo que supone un aumento del 5,1% sobre el mes de septiembre de 2009.

El plazo medio de reconocimiento del mes de septiembre de 2010 ha sido de 3 días, cuatro días menos que el mismo mes del año anterior.

Los beneficiarios existentes a final del mes fueron 2.893.186 con un incremento respecto al mismo mes del año anterior del 8,8%.

La cobertura del sistema de protección por desempleo durante el mes de septiembre de 2010 ha sido del 75,60%, el mismo indicador en septiembre de 2009 fue de 73,91%, lo que supone una mejora del 2,3 % (1).

Los gastos totales de septiembre de 2010 ascendieron a 2.564 millones de euros, lo que supone un -1,8% respecto al mismo mes del año anterior.

El gasto medio mensual por beneficiario, sin incluir el subsidio agrario de Andalucía y Extremadura, en el mes de septiembre de 2010 ha sido de 912,54 €, lo que supone una disminución sobre el mismo mes del año anterior de 105,69€ (-10,4%).

La cuantía media bruta de la prestación contributiva percibida por beneficiario durante el mes de septiembre de 2010 ha sido de 845,50 euros, lo que supone un aumento de 13,00 euros sobre el mismo mes del año anterior (1,6%).

El número de beneficiarios extranjeros del mes de septiembre de 2010 fue de 416.176 lo que representa un 14,6% más que el mismo mes del año anterior. Este incremento es superior en los beneficiarios procedentes de países comunitarios (18,7%) que en los no comunitarios (13,0%).

En relación con el total de beneficiarios de prestaciones por desempleo, los beneficiarios extranjeros representan el 14,38%.

Los beneficiarios de prestaciones extranjeros suponen, por otro lado, el 72,60% del total de demandantes de empleo extranjeros.

Por último, el gasto de las prestaciones de los beneficiarios extranjeros ha sido de 281,9 millones de euros (un -3,0% menos que en septiembre de 2009) que en relación con el gasto total de las prestaciones por desempleo supone el 11,0%.

(1) Nuevo indicador de cobertura que responde a la siguiente fórmula:

$$\frac{\text{Total de beneficiarios de prestaciones}}{\text{Paro Reg. SISPE con experiencia laboral} + \text{Benef. de subsidio de eventuales agrarios}}$$

SEPTIEMBRE 2010

**SÍNTESIS DE DATOS NACIONALES DE PRESTACIONES POR DESEMPLEO**

	2008	2009	INCREMENTO 2009 S/ 2008 (%)	2010	INCREMENTO 2010 S/ 2009 (%)
<b>SOLICITUDES</b>	<b>524.043</b>	<b>887.043</b>	<b>69,3</b>	<b>799.502</b>	<b>-9,9</b>
Prestación Contributiva	367.933	571.535	55,3	480.283	-16,0
Subsidio	116.833	273.037	133,7	271.495	-0,6
Renta Activa de Inserción	12.554	17.527	39,6	24.466	39,6
Subsidio Eventuales Agrarios	26.723	24.944	-6,7	23.258	-6,8
<b>ALTAS</b>	<b>516.185</b>	<b>772.264</b>	<b>49,6</b>	<b>811.902</b>	<b>5,1</b>
Prestación Contributiva	381.116	521.568	36,9	462.729	-11,3
Subsidio	105.477	219.619	108,2	313.287	42,7
Renta Activa de Inserción	9.847	13.844	40,6	19.986	44,4
Subsidio Eventuales Agrarios	19.745	17.233	-12,7	15.900	-7,7
<b>PLAZO DE RECONOCIMIENTO</b>	<b>15</b>	<b>7</b>	<b>-53,3</b>	<b>3</b>	<b>-57,1</b>
<b>BENEFICIARIOS</b>	<b>1.851.308</b>	<b>2.658.507</b>	<b>43,6</b>	<b>2.893.186</b>	<b>8,8</b>
Prestación Contributiva	1.132.331	1.565.448	38,3	1.365.226	-12,8
Subsidio	479.751	825.682	72,1	1.233.895	49,4
Renta Activa de Inserción	68.242	102.181	49,7	132.924	30,1
Subsidio Eventuales Agrarios	170.984	165.196	-3,4	161.141	-2,5
<b>COBERTURAS (*)</b>					
Bruta	72,69	73,91	1,7	75,60	2,3
<b>CALIDAD</b>					
% de protección Prest. Contributiva	67,39	62,79	-6,8	49,97	-20,4
% de protección Prest. Asistenciales	32,61	37,21	14,1	50,03	34,4
<b>GASTOS (Miles de Euros)</b>	<b>1.894.787</b>	<b>2.610.888</b>	<b>37,8</b>	<b>2.563.823</b>	<b>-1,8</b>
Prestación Contributiva	1.535.213	2.079.356	35,4	1.822.192	-12,4
Subsidio	255.793	414.871	62,2	612.844	47,7
Renta Activa de Inserción	29.944	44.536	48,7	58.062	30,4
Subsidio Eventuales Agrarios	73.837	72.125	-2,3	70.725	-1,9
<b>GASTO MEDIO POR BENEFICIARIO, INCLUIDAS LAS COTIZACIONES A LA S. SOCIAL (euros/mes)</b>	<b>1.083,7</b>	<b>1.018,2</b>	<b>-6,0</b>	<b>912,5</b>	<b>-10,4</b>
<b>CUANTÍA MEDIA POR BENEFICIARIO PRESTACION CONTRIBUTIVA (euros/mes)</b>	<b>812,2</b>	<b>832,5</b>	<b>2,5</b>	<b>845,5</b>	<b>1,6</b>

Fuente: Datos provisionales del Servicio Público de Empleo Estatal

Notas:

Gastos contabilizados en el mes de octubre y devengados en el mes de septiembre

Los gastos incluyen las cotizaciones a la Seguridad Social

Los gastos de subsidio por desempleo incluyen los de Renta Agraria

En los gastos medios por beneficiario no se incluyen los gastos del subsidio para trabajadores eventuales agrarios (REASS)

Las cuantías medias de prestación contributiva percibidas por beneficiario no incluyen las cotizaciones a la S. Social y corresponden a la cuantía bruta reconocida por mes (30 días de prestación).

La cuantía media de las prestaciones asistenciales (subsidijs, renta agraria y renta activa de inserción), es del 80% del IPREM= 426,00 euros (14,20€x 30 días)

Beneficiarios, altas y solicitudes del mes de septiembre.

En el % de protección no se incluyen los beneficiarios del subsidio REASS. En prestación asistencial se incluye la RAI.

(\*) Nuevo indicador de cobertura.

SÍNTESIS DE DATOS NACIONALES DE PRESTACIONES DE DESEMPLEO

SOLICITUDES

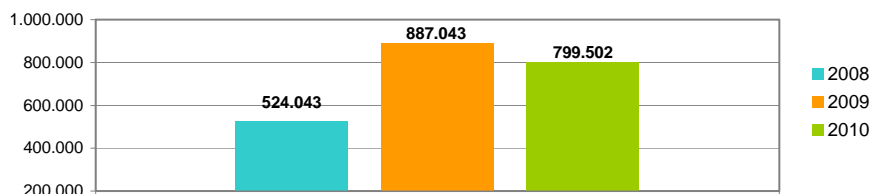

PLAZO DE RECONOCIMIENTO

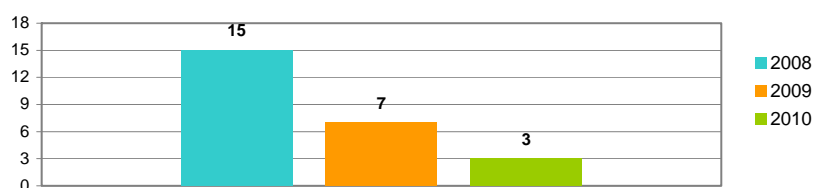

BENEFICIARIOS

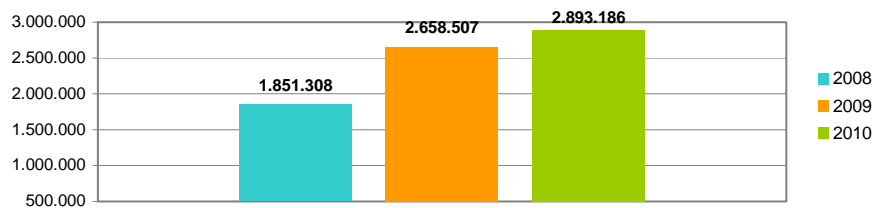

GASTOS

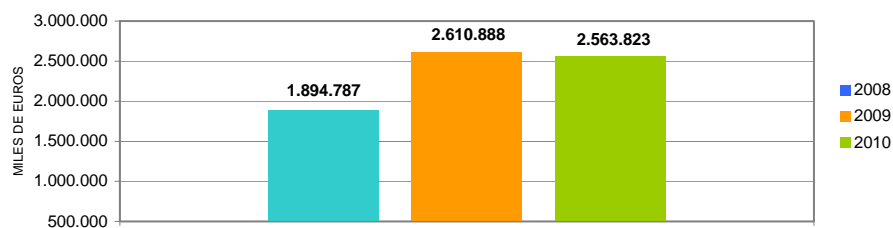

SOLICITUDES, ALTAS Y PLAZO DE RECONOCIMIENTO POR PROVINCIAS

Provincias	Solicitudes					Altas					Plazo de Reconocimiento (días)
	Prestación Contributiva	Subsidio	Renta Activa de Inserción	Subsidio Eventuales Agrarios	Total	Prestación Contributiva	Subsidio	Renta Activa de Inserción	Subsidio Eventuales Agrarios	Total	
Álava	9.090	1.102	60		10.252	9.014	1.123	46		10.183	3
Albacete	3.574	2.993	294		6.861	3.281	3.591	220		7.092	3
Alicante	16.174	11.870	1.732		29.776	14.550	12.290	1.352		28.192	4
Almería	6.450	6.121	581	609	13.761	6.309	8.318	490	470	15.587	6
Ávila	1.204	854	79		2.137	1.113	973	59		2.145	1
Badajoz	7.133	6.003	727	1.869	15.732	6.435	7.074	609	1.120	15.238	2
Illes Balears	7.581	5.718	296		13.595	7.177	6.339	264		13.780	4
Barcelona	62.098	28.362	1.548		92.008	59.300	31.006	1.052		91.358	2
Burgos	5.488	1.345	125		6.958	5.460	1.566	88		7.114	2
Cáceres	3.285	2.847	265	1.106	7.503	3.075	3.241	172	709	7.197	5
Cádiz	12.260	11.887	1.938	1.692	27.777	10.718	13.781	1.646	1.293	27.438	7
Castellón	9.427	4.933	239		14.599	9.319	4.704	117		14.140	6
Ciudad Real	4.381	3.622	321		8.324	4.266	4.601	257		9.124	2
Córdoba	6.925	6.039	642	3.527	17.133	5.973	7.269	588	2.524	16.354	6
A Coruña	8.656	4.689	517		13.862	8.783	5.663	423		14.869	1
Cuenca	1.453	1.172	92		2.717	1.439	1.503	76		3.018	2
Girona	8.648	5.572	158		14.378	8.340	6.172	108		14.620	3
Granada	6.861	7.471	784	2.050	17.166	6.571	8.936	691	1.446	17.644	2
Guadalajara	2.504	1.563	64		4.131	2.330	1.841	53		4.224	2
Guipuzcoa	15.936	2.005	158		18.099	16.140	2.208	111		18.459	5
Huelva	5.245	4.925	402	2.387	12.959	5.481	6.317	407	1.741	13.946	10
Huesca	2.243	923	45		3.211	2.130	1.050	38		3.218	1
Jaén	7.085	4.957	518	3.293	15.853	6.909	5.876	467	1.753	15.005	1
León	3.738	1.690	155		5.583	3.607	1.912	123		5.642	3
Lleida	3.422	1.702	103		5.227	3.289	2.051	74		5.414	2
La Rioja	3.986	1.294	60		5.340	3.954	1.428	46		5.428	4
Lugo	2.221	1.188	108		3.517	2.185	1.445	101		3.731	2
Madrid	47.928	23.340	1.485		72.753	46.125	25.347	1.119		72.591	4
Málaga	11.809	12.339	1.322	1.739	27.209	11.682	14.804	1.204	1.160	28.850	2
Murcia	30.309	11.000	881		42.190	29.193	12.571	678		42.442	8
Navarra	10.676	2.658	111		13.445	10.696	3.061	112		13.869	0
Ourense	1.877	1.328	171		3.376	1.811	1.565	147		3.523	2
Asturias	10.241	4.348	385		14.974	10.043	5.380	385		15.808	1
Palencia	1.437	652	75		2.164	1.441	768	57		2.266	1
Las Palmas	8.084	9.422	1.287		18.793	8.818	11.411	1.106		21.335	4
Pontevedra	9.536	6.469	466		16.471	9.409	7.689	413		17.511	1
Salamanca	2.915	1.641	214		4.770	2.742	1.951	178		4.871	1
S.C. Tenerife	7.854	7.965	981		16.800	7.804	9.562	800		18.166	6
Cantabria	6.491	2.447	196		9.134	6.334	3.047	161		9.542	5
Segovia	1.139	470	23		1.632	1.164	547	21		1.732	1
Sevilla	17.818	15.894	1.796	4.986	40.494	17.025	18.658	1.562	3.684	40.929	3
Soria	1.100	317	16		1.433	1.049	385	17		1.451	1
Tarragona	9.787	5.408	298		15.493	8.937	6.138	221		15.296	5
Teruel	1.179	554	35		1.768	1.074	685	30		1.789	3
Toledo	8.418	4.649	280		13.347	8.229	5.430	210		13.869	1
Valencia	28.306	15.991	1.458		45.755	27.078	18.581	1.103		46.762	9
Valladolid	5.624	1.939	253		7.816	5.702	2.284	213		8.199	2
Vizcaya	18.324	3.136	181		21.641	17.830	3.476	158		21.464	3
Zamora	1.092	756	69		1.917	1.017	940	60		2.017	1
Zaragoza	10.669	4.709	343		15.721	9.811	5.386	267		15.464	2
Ceuta	271	766	30		1.067	293	834	20		1.147	2
Melilla	331	450	99		880	274	509	66		849	12
<b>TOTAL</b>	<b>480.283</b>	<b>271.495</b>	<b>24.466</b>	<b>23.258</b>	<b>799.502</b>	<b>462.729</b>	<b>313.287</b>	<b>19.986</b>	<b>15.900</b>	<b>811.902</b>	<b>3</b>

Solicitudes, altas y plazo de reconocimiento del mes de septiembre.

PLAZO DE RECONOCIMIENTO



SOLICITUDES, ALTAS Y PLAZO DE RECONOCIMIENTO POR COMUNIDADES AUTÓNOMAS

Comunidades Autónomas	Solicitudes					Altas					Plazo de Reconocimiento (días)
	Prestación Contributiva	Subsidio	Renta Activa de Inserción	Subsidio Eventuales Agrarios	Total	Prestación Contributiva	Subsidio	Renta Activa de Inserción	Subsidio Eventuales Agrarios	Total	
Andalucía	74.453	69.633	7.983	20.283	172.352	70.668	83.959	7.055	14.071	175.753	4
Aragón	14.091	6.186	423		20.700	13.015	7.121	335		20.471	2
Asturias	10.241	4.348	385		14.974	10.043	5.380	385		15.808	1
Illes Balears	7.581	5.718	296		13.595	7.177	6.339	264		13.780	4
Canarias	15.938	17.387	2.268		35.593	16.622	20.973	1.906		39.501	5
Cantabria	6.491	2.447	196		9.134	6.334	3.047	161		9.542	5
Castilla-La Mancha	20.330	13.999	1.051		35.380	19.545	16.966	816		37.327	2
Castilla-León	23.737	9.664	1.009		34.410	23.295	11.326	816		35.437	2
Cataluña	83.955	41.044	2.107		127.106	79.866	45.367	1.455		126.688	3
C. Valenciana	53.907	32.794	3.429		90.130	50.947	35.575	2.572		89.094	7
Extremadura	10.418	8.850	992	2.975	23.235	9.510	10.315	781	1.829	22.435	3
Galicia	22.290	13.674	1.262		37.226	22.188	16.362	1.084		39.634	1
Madrid	47.928	23.340	1.485		72.753	46.125	25.347	1.119		72.591	4
Murcia	30.309	11.000	881		42.190	29.193	12.571	678		42.442	8
Navarra	10.676	2.658	111		13.445	10.696	3.061	112		13.869	0
País Vasco	43.350	6.243	399		49.992	42.984	6.807	315		50.106	4
La Rioja	3.986	1.294	60		5.340	3.954	1.428	46		5.428	4
Ceuta	271	766	30		1.067	293	834	20		1.147	2
Melilla	331	450	99		880	274	509	66		849	12
<b>TOTAL</b>	<b>480.283</b>	<b>271.495</b>	<b>24.466</b>	<b>23.258</b>	<b>799.502</b>	<b>462.729</b>	<b>313.287</b>	<b>19.986</b>	<b>15.900</b>	<b>811.902</b>	<b>3</b>

Notas informativas:

Solicitudes y altas del mes de septiembre.

El dato de solicitudes indica el número de expedientes de prestaciones recibidas.

El dato de altas indica el número de expedientes reconocidos, tanto inicialmente como por reanudación de las prestaciones, sin incluir las altas tras las prórrogas del subsidio y en el caso de RAI, indica el dato de participantes en el programa.

El plazo de reconocimiento indica el número de días que median entre la fecha de solicitud y la fecha de resolución.

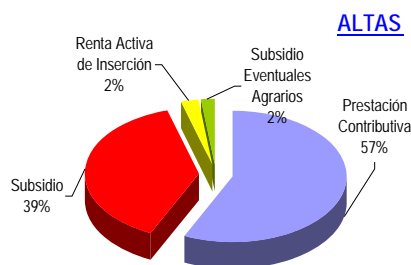
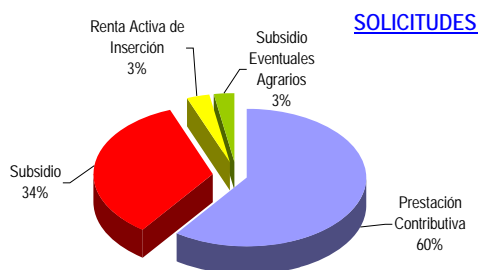

SEPTIEMBRE 2010

## BENEFICIARIOS DE PRESTACIONES POR DESEMPLEO POR PROVINCIAS

Provincias	Beneficiarios				Total
	Prestación Contributiva	Subsidio	Renta Activa de Inserción	Subsidio Eventuales Agrarios (1)	
Álava	7.500	4.697	158		12.355
Albacete	10.772	13.063	1.578		25.413
Alicante	57.950	59.466	10.051		127.467
Almería	25.451	31.259	3.192	4.853	64.755
Ávila	4.098	4.136	375		8.609
Badajoz	17.145	28.745	4.998	13.001	63.889
Illes Balears	29.446	24.591	1.595		55.632
Barcelona	190.586	128.063	6.316		324.965
Burgos	9.177	6.105	590		15.872
Cáceres	10.657	13.343	1.502	7.439	32.941
Cádiz	32.057	49.086	12.024	11.181	104.348
Castellón	24.341	18.083	677		43.101
Ciudad Real	11.879	15.737	1.413		29.029
Córdoba	19.140	31.495	3.867	25.899	80.401
A Coruña	28.325	23.476	2.926		54.727
Cuenca	4.443	5.032	422		9.897
Girona	23.851	19.201	622		43.674
Granada	23.962	36.858	4.017	16.785	81.622
Guadalajara	8.015	6.273	239		14.527
Guipuzcoa	16.153	9.237	570		25.960
Huelva	18.777	21.816	2.270	11.044	53.907
Huesca	5.854	3.340	193		9.387
Jaén	14.965	26.002	3.120	21.947	66.034
León	11.711	9.579	953		22.243
Lleida	11.707	8.123	452		20.282
La Rioja	8.478	5.463	432		14.373
Lugo	7.031	6.062	694		13.787
Madrid	193.811	108.424	6.541		308.776
Málaga	47.246	59.209	8.329	11.956	126.740
Murcia	44.372	36.312	4.489		85.173
Navarra	16.630	11.190	598		28.418
Ourense	6.819	7.628	1.015		15.462
Asturias	25.311	24.146	2.064		51.521
Palencia	3.489	2.843	389		6.721
Las Palmas	36.742	50.482	8.799		96.023
Pontevedra	28.366	24.266	2.907		55.539
Salamanca	8.013	7.248	1.145		16.406
S.C.Tenerife	36.317	43.363	5.389		85.069
Cantabria	14.222	10.399	1.126		25.747
Segovia	3.392	2.090	122		5.604
Sevilla	51.629	73.547	10.161	37.036	172.373
Soria	1.823	1.282	98		3.203
Tarragona	25.267	21.376	1.337		47.980
Teruel	3.267	2.592	110		5.969
Toledo	21.156	20.342	1.393		42.891
Valencia	89.983	66.747	6.647		163.377
Valladolid	13.370	8.322	1.328		23.020
Vizcaya	27.083	14.707	858		42.648
Zamora	3.819	3.396	434		7.649
Zaragoza	27.483	18.711	1.503		47.697
Ceuta	1.086	3.857	347		5.290
Melilla	1.059	3.085	549		4.693
<b>TOTAL</b>	<b>1.365.226</b>	<b>1.233.895</b>	<b>132.924</b>	<b>161.141</b>	<b>2.893.186</b>

El dato de beneficiarios corresponde a los que están de alta el último día del mes de septiembre.

El dato de subsidio incluye también a los beneficiarios de la Renta Agraria en las CC. AA. De Andalucía y Extremadura.

(1) Datos provisionales



SEPTIEMBRE 2010

**BENEFICIARIOS DE PRESTACIONES POR DESEMPLEO POR CC.AA.**

Comunidades Autónomas	Beneficiarios				Total
	Prestación Contributiva	Subsidio	Renta Activa de Inserción	Subsidio Eventuales Agrarios	
Andalucía	233.227	329.272	46.980	140.701	750.180
Aragón	36.604	24.643	1.806		63.053
Asturias	25.311	24.146	2.064		51.521
Illes Balears	29.446	24.591	1.595		55.632
Canarias	73.059	93.845	14.188		181.092
Cantabria	14.222	10.399	1.126		25.747
Castilla-La Mancha	56.265	60.447	5.045		121.757
Castilla-León	58.892	45.001	5.434		109.327
Cataluña	251.411	176.763	8.727		436.901
C. Valenciana	172.274	144.296	17.375		333.945
Extremadura	27.802	42.088	6.500	20.440	96.830
Galicia	70.541	61.432	7.542		139.515
Madrid	193.811	108.424	6.541		308.776
Murcia	44.372	36.312	4.489		85.173
Navarra	16.630	11.190	598		28.418
País Vasco	50.736	28.641	1.586		80.963
La Rioja	8.478	5.463	432		14.373
Ceuta	1.086	3.857	347		5.290
Meiilla	1.059	3.085	549		4.693
<b>TOTAL</b>	<b>1.365.226</b>	<b>1.233.895</b>	<b>132.924</b>	<b>161.141</b>	<b>2.893.186</b>

El dato de beneficiarios corresponde a los que están de alta el último día del mes de septiembre.

El dato de subsidio incluye también a los beneficiarios de la Renta Agraria de las CC. AA. De Andalucía y Extremadura.

(1) Datos provisionales

DISTRIBUCION DE BENEFICIARIOS

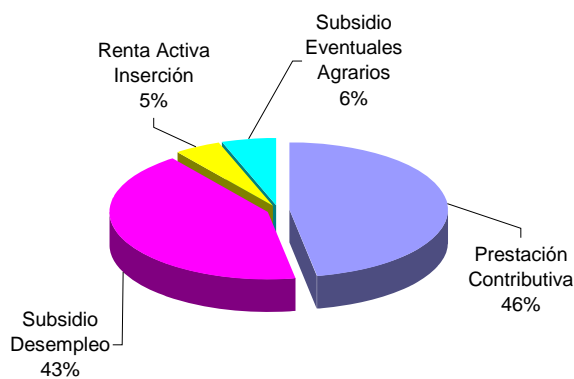

GASTOS DE PRESTACIONES POR DESEMPLEO POR PROVINCIAS

PROVINCIAS	Gastos de Prestaciones (miles de euros)					Cuantía media prestación contributiva percibida por beneficiario (euros/mes)
	Total	Prestación Contributiva	Subsidio Desempleo	Renta Activa Inserción	Subsidio Eventuales Agrarios	
Álava	14.620	12.061	2.492	67		928,8
Albacete	20.510	13.514	6.317	679		811,5
Alicante	103.454	69.043	30.038	4.373		784,8
Almería	51.107	32.291	15.167	1.420	2.229	794,1
Ávila	7.103	4.934	2.006	163		772,1
Badajoz	39.926	19.624	13.064	2.150	5.088	757,7
Illes Balears	50.850	38.204	11.942	704		853,9
Barcelona	342.359	275.459	64.204	2.696		928,6
Burgos	16.422	13.040	3.125	257		881,4
Cáceres	22.651	12.288	6.468	648	3.247	750,4
Cádiz	75.088	40.826	24.058	5.290	4.914	820,0
Castellón de la Plana	43.261	33.679	9.276	306		858,6
Ciudad Real	23.155	14.917	7.635	603		783,3
Córdoba	53.467	24.765	15.265	1.712	11.725	811,5
A Coruña	49.181	35.639	12.260	1.282		821,1
Cuenca	8.072	5.366	2.525	181		763,2
Girona	40.777	31.394	9.115	268		847,1
Granada	57.835	30.857	17.451	1.722	7.805	839,9
Guadalajara	14.005	10.914	2.989	102		866,8
Gulpiúzcoa	32.149	26.823	5.078	248		960,3
Huelva	41.700	24.362	11.201	1.032	5.105	822,1
Huesca	9.216	7.519	1.609	88		843,5
Jaén	42.956	19.769	12.049	1.337	9.801	807,4
León	20.917	15.489	5.023	405		846,0
Lleida	18.612	14.447	3.962	203		807,5
La Rioja	14.678	11.655	2.830	193		859,4
Lugo	11.764	8.390	3.077	297		776,8
Madrid	325.154	267.235	55.019	2.900		871,0
Málaga	94.810	57.672	27.983	3.604	5.551	805,9
Murcia	85.860	63.768	20.057	2.035		798,2
Navarra	32.293	26.280	5.750	263		947,2
Ourense	12.768	8.275	4.050	443		779,9
Asturias	47.238	33.929	12.413	896		863,1
Palencia	6.025	4.419	1.435	171		816,9
Las Palmas	71.792	43.903	24.062	3.827		786,5
Pontevedra	48.442	34.979	12.221	1.242		810,2
Salamanca	13.785	9.730	3.562	493		787,5
Sta.Cruz Tenerife	64.837	41.684	20.796	2.357		751,5
Cantabria	24.390	18.733	5.160	497		841,9
Segovia	5.301	4.188	1.057	56		796,0
Sevilla	121.218	66.517	35.028	4.413	15.260	808,0
Soria	3.036	2.354	638	44		809,8
Tarragona	45.669	34.739	10.367	563		871,2
Teruel	5.552	4.197	1.305	50		819,3
Toledo	37.707	27.068	10.011	628		803,3
Valencia	158.063	119.676	35.409	2.978		825,5
Valladolid	22.596	17.816	4.210	570		834,1
Vizcaya	50.490	42.126	7.978	386		930,3
Zamora	6.534	4.626	1.724	184		784,7
Zaragoza	48.043	38.171	9.218	654		872,7
Ceuta	3.408	1.459	1.796	153		876,6
Melilla	2.977	1.379	1.369	229		818,6
<b>TOTAL NACIONAL</b>	<b>2.563.823</b>	<b>1.822.192</b>	<b>612.844</b>	<b>58.062</b>	<b>70.725</b>	<b>845,5</b>

Fuente: Datos provisionales del Servicio Público de Empleo Estatal  
Notas:

Gastos contabilizados en el mes de octubre y devengados en el mes de septiembre.

Los gastos incluyen las cotizaciones a la Seguridad Social

Los gastos de subsidio por desempleo incluyen los de Renta Agraria

Las cuantías medias de prestación contributiva percibidas por beneficiario no incluyen las cotizaciones a la S. Social y corresponden a la cuantía bruta reconocida por mes (30 días de prestación)

La cuantía media de las prestaciones asistenciales (subsidijs, renta agraria y renta activa de inserción), es del 80% del IPREM= 426,01euros (14,20€ x 30 días)

CUANTÍA MEDIA PRESTACIÓN CONTRIBUTIVA POR BENEFICIARIO

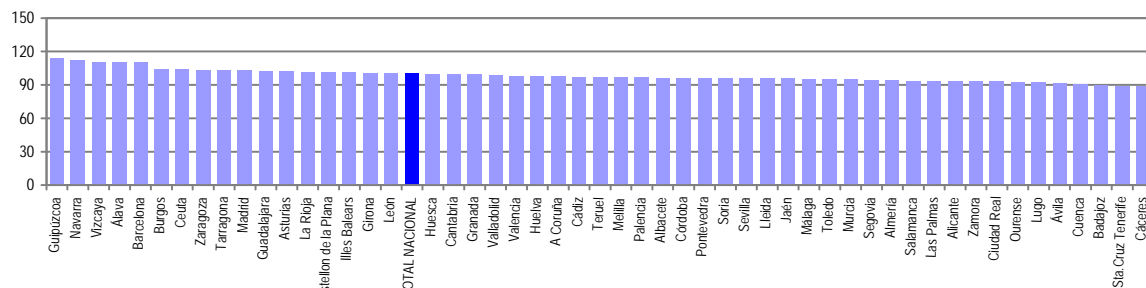

Notas: Valores nacionales = Índice 100

**GASTOS DE PRESTACIONES POR DESEMPLEO CC. AA**

CC.AA.	Gastos de Prestaciones (miles de euros)					Cuantía media prestación contributiva percibida por beneficiario (euros/mes)
	Total	Prestación Contributiva	Subsidio Desempleo	Renta Activa Inserción	Subsidio Eventuales Agrarios	
Andalucía	538.181	297.059	158.202	20.530	62.390	812,3
Aragón	62.811	49.887	12.132	792		863,3
Asturias	47.238	33.929	12.413	896		863,1
Illes Balears	50.850	38.204	11.942	704		853,9
Canarias	136.629	85.587	44.858	6.184		769,1
Cantabria	24.390	18.733	5.160	497		841,9
Castilla-La Mancha	103.449	71.779	29.477	2.193		806,5
Castilla-León	101.719	76.596	22.780	2.343		826,0
Cataluña	447.417	356.039	87.648	3.730		909,5
C. Valenciana	304.778	222.398	74.723	7.657		816,5
Extremadura	62.577	31.912	19.532	2.798	8.335	754,9
Galicia	122.155	87.283	31.608	3.264		808,3
Madrid	325.154	267.235	55.019	2.900		871,0
Murcia	85.860	63.768	20.057	2.035		798,2
Navarra	32.293	26.280	5.750	263		947,2
País Vasco	97.259	81.010	15.548	701		939,6
La Rioja	14.678	11.655	2.830	193		859,4
Ceuta	3.408	1.459	1.796	153		876,6
Melilla	2.977	1.379	1.369	229		818,6
<b>TOTAL NACIONAL</b>	<b>2.563.823</b>	<b>1.822.192</b>	<b>612.844</b>	<b>58.062</b>	<b>70.725</b>	<b>845,5</b>

Fuente: Datos provisionales del Servicio Público de Empleo Estatal

Notas:

Gastos contabilizados en el mes de octubre y devengados en el mes de septiembre.

Los gastos incluyen las cotizaciones a la Seguridad Social

Los gastos de subsidio por desempleo incluyen los de Renta Agraria

Las cuantías medias de prestación contributiva percibidas por beneficiario no incluyen las cotizaciones a la S. Social y corresponden a la cuantía bruta reconocida por mes (30 días de prestación).

La cuantía media de las prestaciones asistenciales (subsidijs, renta agraria y renta activa de inserción), es del 80% del IPREM= 426,01euros (14,20€x 30 días)

**TOTAL NACIONAL DE GASTOS DE PRESTACIONES DE DESEMPLEO**

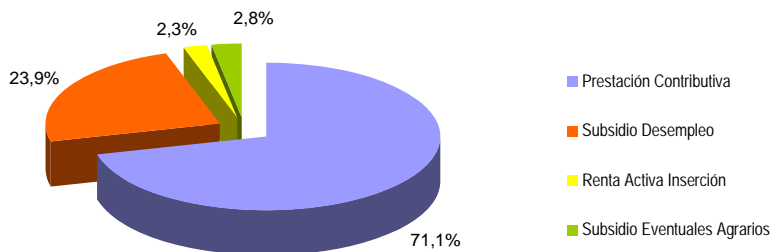

**CUANTÍA MEDIA PRESTACIÓN CONTRIBUTIVA POR BENEFICIARIO**

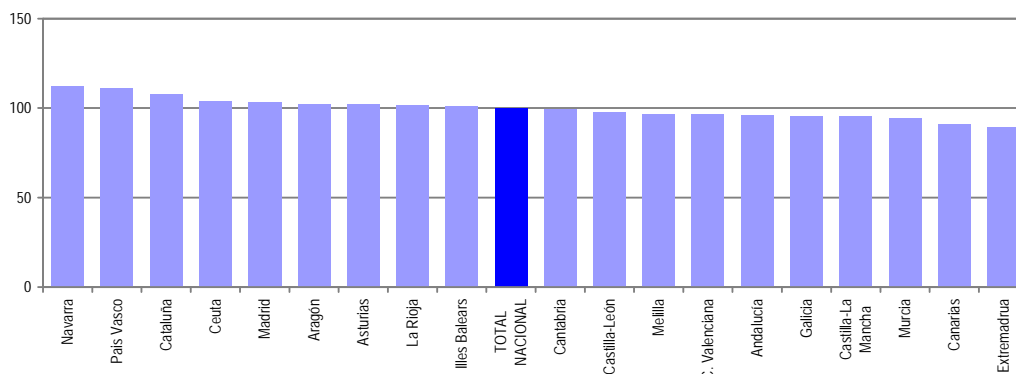

Notas: Valores nacionales = Índice 100

SEPTIEMBRE 2010

**SÍNTESIS DE DATOS NACIONALES DE BENEFICIARIOS DE PRESTACIONES POR DESEMPLEO EXTRANJEROS**

	2008	2009	INCREMENTO 2009 S/ 2008 (%)	2010	INCREMENTO 2010 S/ 2009 (%)
<b>Nº DE BENEFICIARIOS</b>	<b>209.101</b>	<b>363.127</b>	<b>73,7</b>	<b>416.176</b>	<b>14,6</b>
Prestación Contributiva	169.414	222.648	31,4	172.295	-22,6
Subsidio	34.205	130.934	282,8	227.861	74,0
Renta Activa de Inserción	3.149	7.052	123,9	13.395	89,9
Subsidio Eventuales Agrarios	2.333	2.493	6,9	2.625	5,3
<b>ENTORNO COMUNITARIO</b>	<b>58.178</b>	<b>102.849</b>	<b>76,8</b>	<b>122.053</b>	<b>18,7</b>
<b>ENTORNO NO COMUNITARIO</b>	<b>150.923</b>	<b>260.278</b>	<b>72,5</b>	<b>294.123</b>	<b>13,0</b>
<b>% SOBRE TOTAL BENEFICIARIOS</b>	<b>11,29</b>	<b>13,66</b>	<b>20,9</b>	<b>14,38</b>	<b>5,3</b>
Prestación Contributiva	14,96	14,22	-4,9	12,62	-11,3
Subsidio	7,13	15,86	122,4	18,47	16,5
Renta Activa de Inserción	4,61	6,90	49,6	10,08	46,0
Subsidio Eventuales Agrarios	1,36	1,51	10,6	1,63	7,9
<b>% BENEFICIARIOS s/DEMANDANTES DE EMPLEO EXTRANJEROS</b>	<b>69,96</b>	<b>72,43</b>	<b>3,5</b>	<b>72,60</b>	<b>0,2</b>
<b>GASTO (Miles de Euros) (1)</b>	<b>190.518</b>	<b>290.655</b>	<b>52,6</b>	<b>281.850</b>	<b>-3,0</b>
Prestación Contributiva	171.627	227.688	32,7	175.820	-22,8
Subsidio	16.631	59.065	255,2	99.537	68,5
Renta Activa de Inserción	1.232	2.795	126,9	5.320	90,3
Subsidio Eventuales Agrarios	1.028	1.107	7,7	1.173	6,0
<b>% S/GASTO TOTAL PRESTACIONES</b>	<b>10,1</b>	<b>11,1</b>	<b>9,9</b>	<b>11,0</b>	<b>-0,9</b>

(1) Datos estimados.

Fuente: Datos provisionales del Servicio Público de Empleo Estatal correspondientes al mes de septiembre de cada año.

Notas:

En el entorno comunitario se incluyen los países de la UE, inclusive los de régimen transitorio, los del Espacio Económico Europeo (Liechtenstein, Islandia y Noruega) y la Confederación Suiza.

SÍNTESIS DE DATOS NACIONALES DE BENEFICIARIOS DE PRESTACIONES POR DESEMPLEO EXTRANJEROS

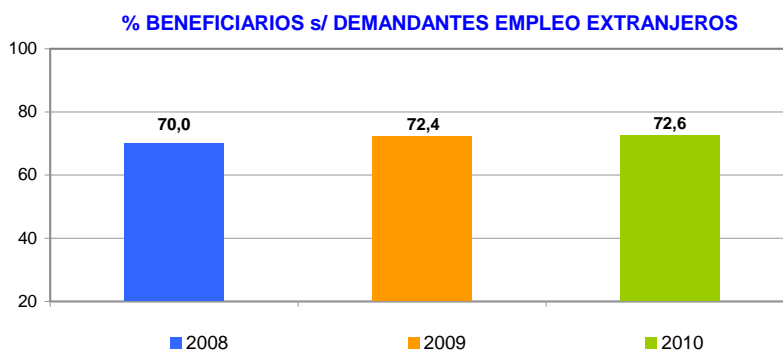
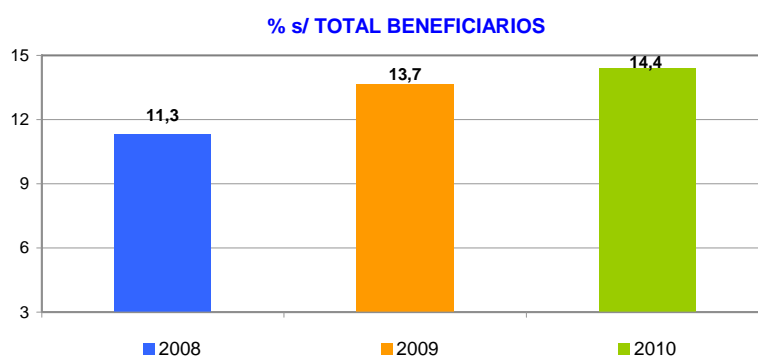
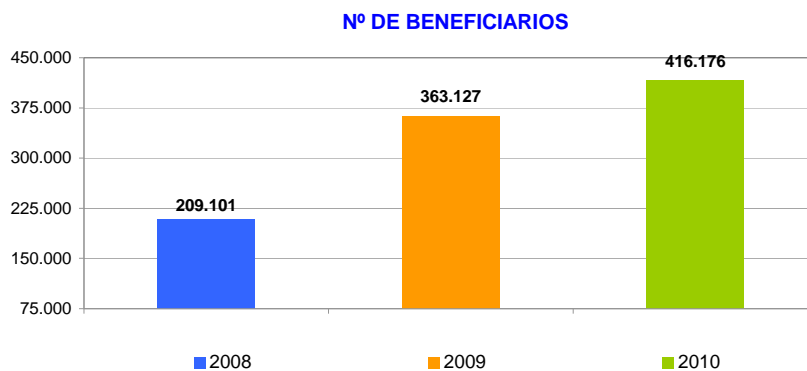

SÍNTESIS DE DATOS NACIONALES DE BENEFICIARIOS DE PRESTACIONES POR DESEMPEÑO EXTRANJEROS

EVOLUCIÓN DEL GASTO DE BENEFICIARIOS EXTRANJEROS

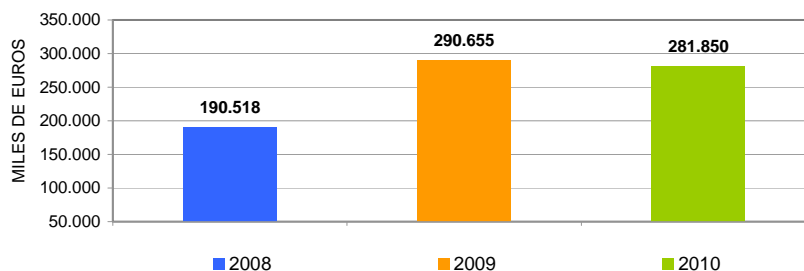

DISTRIBUCIÓN DEL GASTO DE BENEFICIARIOS EXTRANJEROS POR TIPO DE PRESTACIÓN (%)

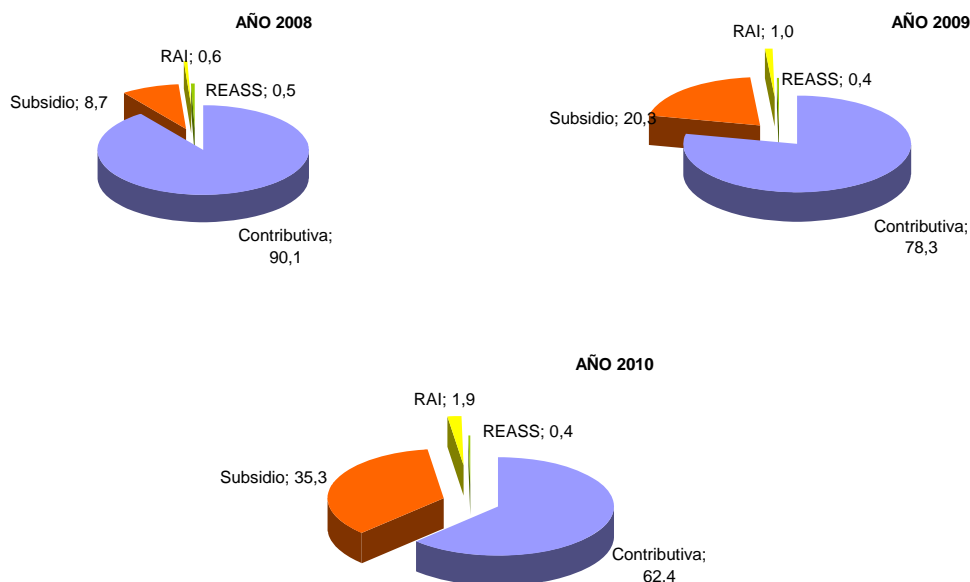

EVOLUCIÓN % GASTO BENEFICIARIOS EXTRANJEROS s/GASTO TOTAL EN PRESTACIONES

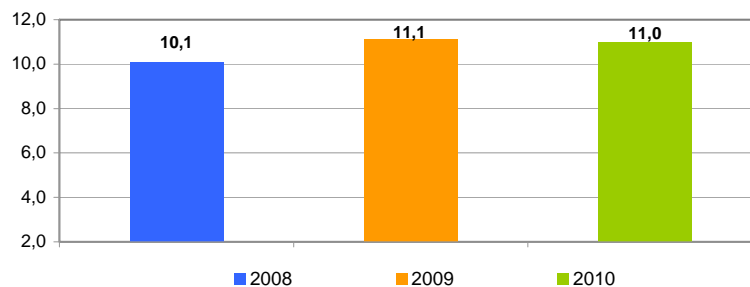

SEPTIEMBRE 2010

## DISTRIBUCIÓN DE LOS BENEFICIARIOS EXTRANJEROS POR PROVINCIAS

	Beneficiarios extranjeros			
	Total	Países comunitarios	Países no comunitarios	%
Álava	2.085	400	1.685	0,50
Albacete	2.932	985	1.947	0,71
Alicante	20.779	6.161	14.618	4,99
Almería	18.057	6.182	11.875	4,34
Ávila	1.515	487	1.028	0,36
Badajoz	1.449	735	714	0,35
Illes Balears	12.758	3.640	9.118	3,07
Barcelona	65.967	9.751	56.216	15,85
Burgos	2.677	1.363	1.314	0,64
Cáceres	1.407	282	1.125	0,34
Cádiz	2.937	972	1.965	0,71
Castellon de la Plana	11.593	6.251	5.342	2,79
Ciudad Real	3.389	1.717	1.672	0,81
Córdoba	1.642	580	1.062	0,40
A Coruña	2.462	820	1.642	0,59
Cuenca	2.198	1.225	973	0,53
Girona	12.479	2.523	9.956	3,00
Granada	5.515	1.877	3.638	1,33
Guadalajara	3.546	1.581	1.965	0,85
Guipúzcoa	2.655	812	1.843	0,64
Huelva	7.225	5.091	2.134	1,74
Huesca	2.328	1.052	1.276	0,56
Jaén	2.071	405	1.666	0,50
León	1.851	752	1.099	0,45
Lleida	6.681	2.013	4.668	1,61
La Rioja	3.657	1.201	2.456	0,88
Lugo	1.035	360	675	0,25
Madrid	67.451	18.947	48.504	16,21
Málaga	14.646	4.555	10.091	3,52
Murcia	20.190	2.358	17.832	4,85
Navarra	5.208	1.392	3.816	1,25
Ourense	1.143	700	443	0,28
Asturias	3.173	1.052	2.121	0,76
Palencia	506	209	297	0,12
Las Palmas	12.364	3.253	9.111	2,97
Pontevedra	3.055	1.182	1.873	0,73
Salamanca	1.333	508	825	0,32
Sta.Cruz Tenerife	9.422	3.416	6.006	2,26
Cantabria	2.709	728	1.981	0,65
Segovia	1.495	844	651	0,36
Sevilla	5.567	1.661	3.906	1,34
Soria	797	279	518	0,19
Tarragona	12.671	3.564	9.107	3,05
Teruel	1.730	701	1.029	0,42
Toledo	7.322	2.895	4.427	1,76
Valencia	22.999	7.625	15.374	5,53
Valladolid	2.355	1.185	1.170	0,57
Vizcaya	3.338	783	2.555	0,80
Zamora	572	365	207	0,14
Zaragoza	11.570	4.609	6.961	2,78
Ceuta	652	11	641	0,16
Melilla	1.018	13	1.005	0,25
<b>TOTAL NACIONAL</b>	<b>416.176</b>	<b>122.053</b>	<b>294.123</b>	<b>100,00</b>

DISTRIBUCIÓN DE LOS BENEFICIARIOS EXTRANJEROS POR COMUNIDADES AUTÓNOMAS

	TOTAL					COMUNITARIOS					NO COMUNITARIOS							
	Prestaciones R.D.Leg. 1/94		PRODI	REASS	RAI	Total	Prestaciones R.D.Leg. 1/94		PRODI	REASS	RAI	Total	Prestaciones R.D.Leg. 1/94		PRODI	REASS	RAI	Total
	Contrib.	Subsidio					Contrib.	Subsidio					Contrib.	Subsidio				
Andalucía	21.724	22.458	8.758	1.931	2.789	57.660	10.305	6.838	3.044	123	1.013	21.323	11.419	15.620	5.714	1.808	1.776	36.337
Aragón	6.283	7.384	1.597		364	15.628	2.778	2.857	573		154	6.362	3.505	4.527	1.024		210	9.266
Asturias	1.310	1.349	363		151	3.173	494	386	120		52	1.052	816	963	243		99	2.121
Illes Balears	5.421	5.711	1.319		307	12.758	1.846	1.365	298		131	3.640	3.575	4.346	1.021		176	9.118
Canarias	8.394	9.549	2.430		1.413	21.786	3.255	2.223	723		468	6.669	5.139	7.326	1.707		945	15.117
Cantabria	1.051	1.248	308		102	2.709	341	273	69		45	728	710	975	239		57	1.981
Castilla-La Manch	6.674	9.651	2.594		468	19.387	3.052	4.154	1.014		183	8.403	3.622	5.497	1.580		285	10.984
Castilla-León	5.469	5.819	1.296		517	13.101	2.746	2.477	529		240	5.992	2.723	3.342	767		277	7.109
Cataluña	41.494	45.256	9.041		2.007	97.798	10.256	5.832	1.523		240	17.851	31.238	39.424	7.518		1.767	79.947
C. Valenciana	20.995	25.908	6.238		2.230	55.371	8.631	8.687	1.925		794	20.037	12.364	17.221	4.313		1.436	35.334
Extremadura	765	884	302	694	211	2.856	370	407	114	20	106	1.017	395	477	188	674	105	1.839
Galicia	3.247	3.105	795		548	7.695	1.469	1.106	245		242	3.062	1.778	1.999	550		306	4.633
Madrid	31.944	28.905	5.355		1.247	67.451	9.942	7.242	1.415		348	18.947	22.002	21.663	3.940		899	48.504
Murcia	9.794	6.751	3.148		497	20.190	1.159	841	225		133	2.358	8.635	5.910	2.923		364	17.832
Navarra	2.130	2.405	569		104	5.208	737	503	106		46	1.392	1.393	1.902	463		58	3.816
País Vasco	3.630	3.609	703		136	8.078	1.245	602	110		38	1.995	2.385	3.007	593		98	6.083
La Rioja	1.704	1.529	331		93	3.657	677	391	108		25	1.201	1.027	1.138	223		68	2.456
Ceuta	87	470	40		55	652	5	5			1	11	82	465	40		54	641
Melilla	179	609	74		156	1.018	1	7	3		2	13	178	602	71		154	1.005
<b>TOTAL</b>	<b>172.295</b>	<b>182.600</b>	<b>45.261</b>	<b>2.625</b>	<b>13.395</b>	<b>416.176</b>	<b>59.309</b>	<b>46.196</b>	<b>12.144</b>	<b>143</b>	<b>4.261</b>	<b>122.053</b>	<b>112.986</b>	<b>136.404</b>	<b>33.117</b>	<b>2.482</b>	<b>9.134</b>	<b>294.123</b>

BENEFICIARIOS EXTRANJEROS COMUNITARIOS (%)

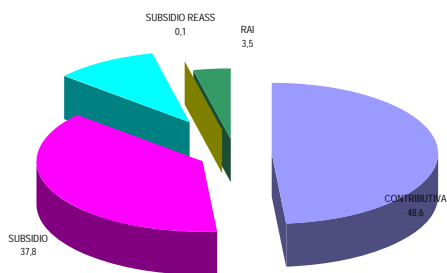

BENEFICIARIOS EXTRANJEROS NO COMUNITARIOS (%)

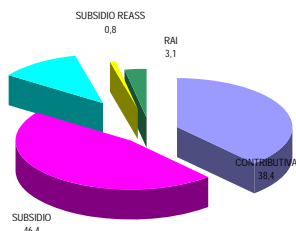



SEPTIEMBRE 2010

**RELACIÓN DE LOS 60 PAÍSES CON MAYOR PROPORCIÓN DE BENEFICIARIOS DE PRESTACIONES POR DESEMPLEO EXTRANJEROS DEL TOTAL DE PAÍSES**

	Beneficiarios extranjeros	% s/Total de beneficiarios extranjeros
MARRUECOS	98.956	23,78
RUMANIA	58.997	14,18
ECUADOR	46.535	11,18
COLOMBIA	26.986	6,48
BULGARIA	12.747	3,06
ITALIA	11.673	2,81
PERÚ	11.156	2,68
PORTUGAL	10.638	2,56
BOLIVIA	10.225	2,46
ARGENTINA	8.988	2,16
UCRANIA	8.495	2,04
ARGELIA	7.093	1,70
DOMINICANA, REPÚBLICA	6.745	1,62
POLONIA	6.430	1,55
PAKISTÁN	5.650	1,36
SENEGAL	5.200	1,25
CUBA	4.866	1,17
REINO UNIDO	4.709	1,13
BRASIL	4.432	1,07
FRANCIA	4.356	1,05
ALEMANIA	4.220	1,01
NIGERIA	4.004	0,96
URUGUAY	3.568	0,86
VENEZUELA	3.488	0,84
RUSIA, FEDERACION DE	3.216	0,77
CHILE	2.877	0,69
GAMBIA	2.536	0,61
MALÍ	2.516	0,61
GHANA	2.372	0,57
CHINA	2.159	0,52
LITUANIA	2.064	0,50
MAURITANIA	1.914	0,46
PARAGUAY	1.880	0,45
MOLDAVIA, REPÚBLICA DE	1.509	0,36
GUINEA	1.435	0,35
INDIA	1.332	0,32
HOLANDA - PAISES BAJOS	1.154	0,28
FILIPINAS	1.087	0,26
ARMENIA	1.042	0,25
BÉLGICA	955	0,23
HONDURAS	736	0,18
GEORGIA	734	0,18
GUINEA ECUATORIAL	726	0,17
MÉJICO	708	0,17
GUINEA BISSAU	686	0,17
CHECA, REPÚBLICA	626	0,15
BANGLADESH	619	0,15
ESLOVAQUIA	614	0,15
CAMERÚN	597	0,14
SUECIA	479	0,12
ESTADOS UNIDOS	449	0,11
HUNGRÍA	435	0,11
IRLANDA	385	0,09
CONGO	308	0,07
AUSTRIA	286	0,07
BENIN	273	0,07
COSTA DE MARFIL	269	0,07
ANGOLA	262	0,06
BIELORUSIA - BELARUS	243	0,06
EGIPTO	243	0,06
RESTO	6.293	1,51
<b>TOTAL</b>	<b>416.176</b>	<b>100,00</b>

SEPTIEMBRE 2010

**EVOLUCIÓN MENSUAL DEL GASTO DE PRESTACIONES**

Datos provisionales.

Gastos contabilizados en el mes de octubre y devengados en el mes de septiembre, incluyen las cotizaciones a la Seguridad Social

MESES	AÑO 2009			AÑO 2010		
	GASTO DE PRESTACIONES (Miles de euros)	% DE VARIACIÓN		GASTO DE PRESTACIONES (Miles de euros)	% DE VARIACIÓN	
		MENSUAL	ANUAL		MENSUAL	ANUAL
ENERO	2.502.694	9,13	62,80	2.923.152	5,45	16,80
FEBRERO	2.610.136	4,29	71,07	2.894.028	-1,00	10,88
MARZO	2.596.197	-0,53	74,11	2.845.099	-1,69	9,59
ABRIL	2.638.391	1,63	72,19	2.757.395	-3,08	4,51
MAYO	2.589.892	-1,84	68,73	2.660.475	-3,51	2,73
JUNIO	2.551.568	-1,48	62,89	2.583.076	-2,91	1,23
JULIO	2.578.708	1,06	53,67	2.584.068	0,04	0,21
AGOSTO	2.607.915	1,13	45,48	2.607.172	0,89	-0,03
SEPTIEMBRE	2.610.888	0,11	37,79	2.563.823	-1,66	-1,80
OCTUBRE	2.663.892	2,03	32,98			
NOVIEMBRE	2.740.136	2,86	24,68			
DICIEMBRE	2.772.136	1,17	20,88			

**EVOLUCIÓN MENSUAL DEL GASTO MEDIO POR BENEFICIARIO DE PRESTACIONES**

No se incluyen los gastos del subsidio para trabajadores eventuales agrarios (REASS)

MESES	AÑO 2009			AÑO 2010		
	GASTO MEDIO POR BENEFICIARIO	% DE VARIACIÓN		GASTO MEDIO POR BENEFICIARIO	% DE VARIACIÓN	
		MENSUAL	ANUAL		MENSUAL	ANUAL
ENERO	1.068,18	3,37	4,58	948,31	0,79	-11,22
FEBRERO	1.057,20	-1,03	5,32	927,28	-2,22	-12,29
MARZO	1.047,22	-0,94	5,14	915,48	-1,27	-12,58
ABRIL	1.043,25	-0,38	4,07	899,06	-1,79	-13,82
MAYO	1.035,91	-0,70	4,56	899,32	0,03	-13,19
JUNIO	1.017,38	-1,79	3,35	891,68	-0,85	-12,36
JULIO	1.001,70	-1,54	0,14	891,76	0,01	-10,98
AGOSTO	996,13	-0,56	-2,28	892,88	0,13	-10,37
SEPTIEMBRE	1.018,23	2,22	-6,04	912,54	2,20	-10,38
OCTUBRE	993,19	-2,46	-6,60			
NOVIEMBRE	960,23	-3,32	-7,86			
DICIEMBRE	940,88	-2,02	-8,95			

SEPTIEMBRE 2010

**EVOLUCIÓN MENSUAL SOLICITUDES DE PRESTACIONES**

MESES	AÑO 2009			AÑO 2010		
	SOLICITUDES DE PRESTACIONES	% DE VARIACIÓN		SOLICITUDES POR PRESTACIONES	% DE VARIACIÓN	
		MENSUAL	ANUAL		MENSUAL	ANUAL
ENERO	677.664	16,38	42,67	1.029.448	3,74	51,91
FEBRERO	642.122	-5,24	62,11	941.074	-8,58	46,56
MARZO	700.555	9,10	82,99	1.008.233	7,14	43,92
ABRIL	674.614	-3,70	51,60	942.528	-6,52	39,71
MAYO	640.324	-5,08	50,17	914.990	-2,92	42,89
JUNIO	718.274	12,17	50,83	969.173	5,92	34,93
JULIO	945.458	31,63	68,02	980.804	1,20	3,74
AGOSTO	765.610	-19,02	70,67	741.353	-24,41	-3,17
SEPTIEMBRE	887.043	15,86	69,27	799.502	7,84	-9,87
OCTUBRE	1.043.480	17,64	62,97			
NOVIEMBRE	1.108.976	6,28	81,83			
DICIEMBRE	992.336	-10,52	70,42			

**EVOLUCIÓN MENSUAL DE BENEFICIARIOS DE PRESTACIONES**

MESES	AÑO 2009			AÑO 2010		
	BENEFICIARIOS	% DE VARIACIÓN		BENEFICIARIOS	% DE VARIACIÓN	
		MENSUAL	ANUAL		MENSUAL	ANUAL
ENERO	2.435.894	5,07	51,46	3.160.567	4,15	29,75
FEBRERO	2.562.568	5,20	58,03	3.201.028	1,28	24,91
MARZO	2.572.178	0,38	61,36	3.186.685	-0,45	23,89
ABRIL	2.619.094	1,82	61,21	3.145.020	-1,31	20,08
MAYO	2.592.697	-1,01	57,62	3.037.388	-3,42	17,15
JUNIO	2.603.130	0,40	54,27	2.976.438	-2,01	14,34
JULIO	2.666.458	2,43	50,36	2.976.191	-0,01	11,62
AGOSTO	2.708.204	1,57	46,06	2.999.119	0,77	10,74
SEPTIEMBRE	2.658.507	-1,84	43,60	2.893.186	-3,53	8,83
OCTUBRE	2.773.978	4,34	39,73			
NOVIEMBRE	2.939.911	5,98	33,06			
DICIEMBRE	3.034.712	3,22	30,90			

**EVOLUCIÓN MENSUAL DEL PLAZO DE RECONOCIMIENTO DE PRESTACIONES**

MESES	AÑO 2009			AÑO 2010		
	PLAZO DE RECONOCIMIENTO	% DE VARIACIÓN		PLAZO DE RECONOCIMIENTO	% DE VARIACIÓN	
		MENSUAL	ANUAL		MENSUAL	ANUAL
ENERO	8	14,29	-38,46	6	50,00	-25,00
FEBRERO	7	-12,50	-22,22	4	-33,33	-42,86
MARZO	5	-28,57	-37,50	3	-25,00	-40,00
ABRIL	6	20,00	-25,00	2	-33,33	-66,67
MAYO	6	0,00	-14,29	2	0,00	-66,67
JUNIO	5	-16,67	-37,50	2	0,00	-60,00
JULIO	6	20,00	-40,00	2	0,00	-66,67
AGOSTO	7	16,67	-46,15	3	50,00	-57,14
SEPTIEMBRE	7	0,00	-53,33	3	0,00	-57,14
OCTUBRE	6	-14,29	-50,00			
NOVIEMBRE	5	-16,67	-37,50			
DICIEMBRE	4	-20,00	-42,86			