

DATOS DE LOS REGISTROS DEL
SERVICIO PÚBLICO DE EMPLEO ESTATAL

**DEMANDANTES DE
EMPLEO, PARO,
CONTRATOS Y
PRESTACIONES POR
D E S E M P L E O**

SEPTIEMBRE

2012



CONTENIDO

	Pág.
PARO REGISTRADO	5
CONTRATOS	11
ANEXO 1 Demandantes de Empleo y Paro Registrado	17
ANEXO 2 Contratos Registrados	43
PRESTACIONES	59

PARO REGISTRADO

El número de desempleados registrados en las Oficinas de los Servicios Públicos de Empleo, al finalizar el mes de septiembre, ha subido en 79.645 personas en relación con el mes anterior. En valores relativos, el incremento del paro es de un 1,72%. De esta forma el paro registrado se ha situado en 4.705.279.

En septiembre de 2011 el desempleo subió en 95.817 parados respecto al mes anterior. Por otra parte, desde septiembre de 2011, el paro se ha incrementado en 478.535 personas (11,32%).

En términos desestacionalizados, el desempleo se ha situado en 4.823.454, lo que supone 25.078 parados más que el valor desestacionalizado del paro registrado en agosto. Para realizar la estimación se han utilizado los mismos coeficientes que en la publicación técnica "Síntesis de Indicadores Económicos" del Ministerio de Economía y Competitividad.

EVOLUCIÓN DEL PARO REGISTRADO

2008 - 2012

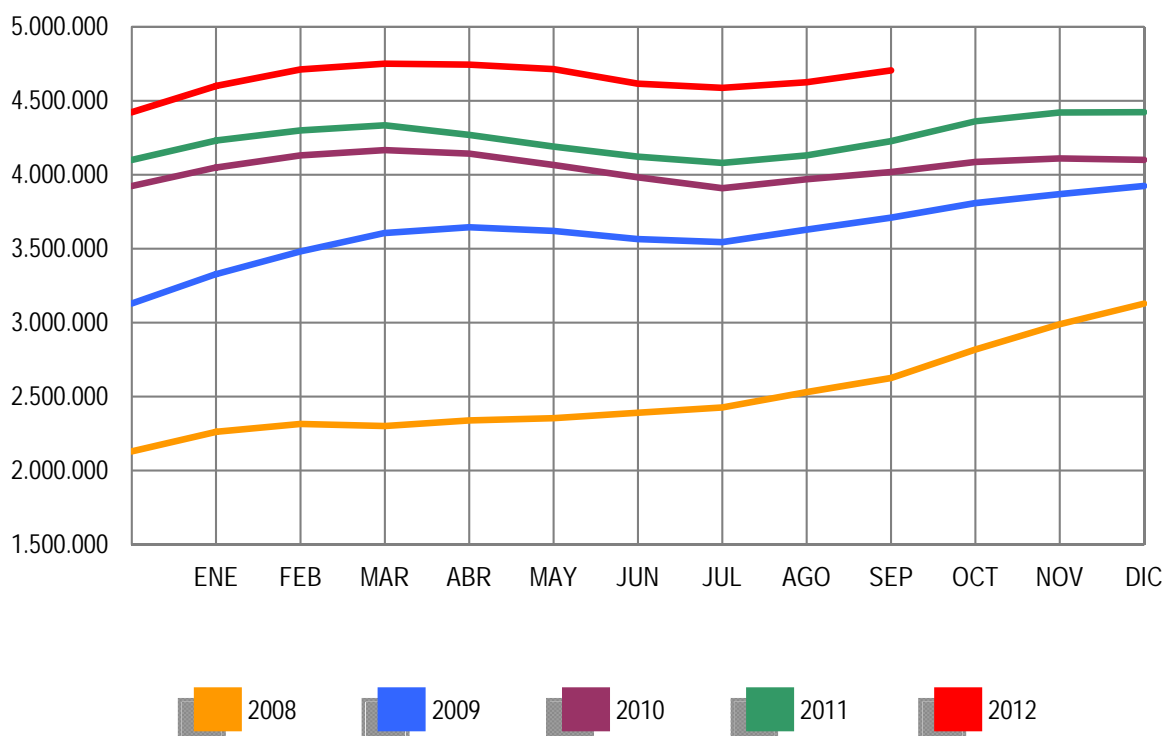

Por sectores económicos, el paro registrado presenta las siguientes variaciones respecto a agosto: En Agricultura se reduce en 2.633 (-1,61%); en Industria baja en 966 (-0,18%); en Construcción se reduce en 9.687 (-1,26%); en Servicios sube en 85.713 (3,07%). Por último, el colectivo Sin Empleo Anterior se incrementa en 7.218 personas (1,95%).

PARO REGISTRADO POR SECTORES

COMPARACIÓN CON EL MES ANTERIOR

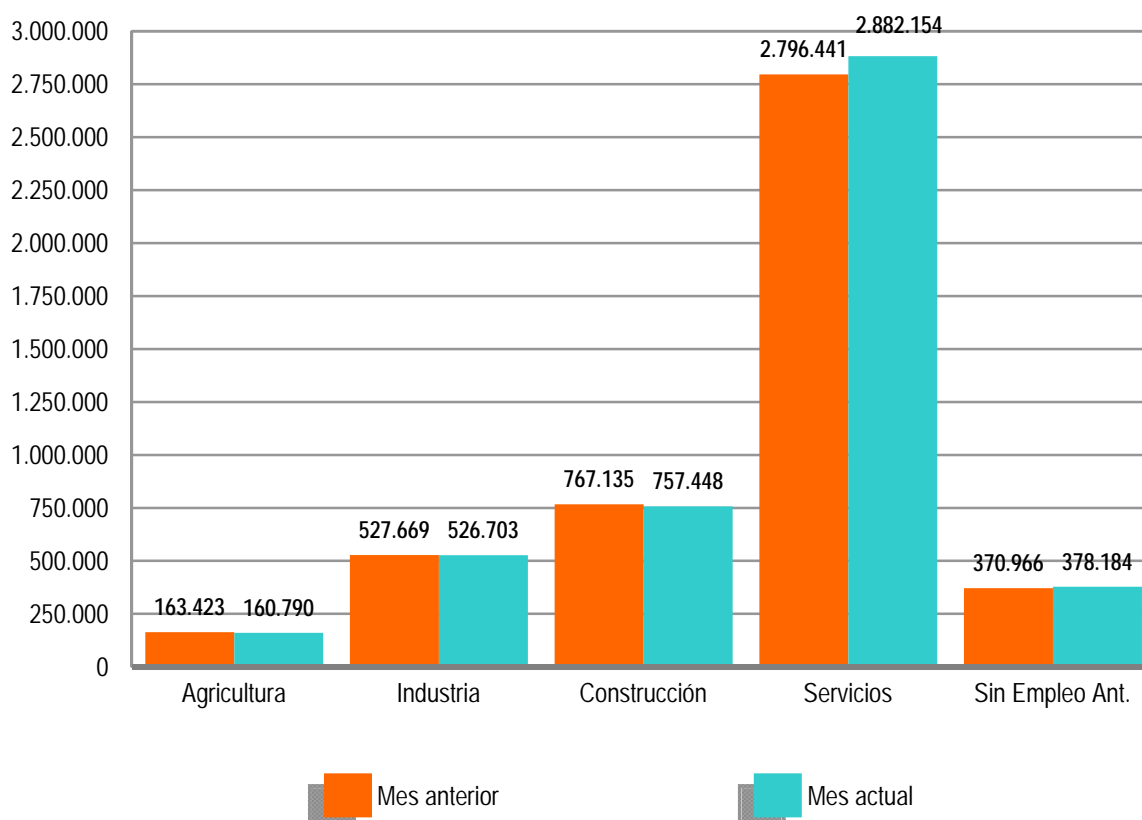

El desempleo masculino se sitúa en 2.323.688 al subir 32.145 (1,40%) y el femenino en 2.381.591, al incrementarse en 47.500 (2,04%) en relación al mes de agosto. Si lo comparamos con septiembre de 2011, el paro masculino sube en 252.178 (12,17%) personas y el femenino se incrementa en 226.357 (10,50%).

Por su parte, el desempleo de los jóvenes menores de 25 años se incrementa en septiembre en 30.463 personas (6,98%) respecto al mes anterior y el paro de 25 y más años sube en 49.182 (1,17%).

El paro registrado baja en 2 Comunidades, Entre las que destacan: Castilla-La Mancha (-8.773) y La Rioja (-805). Sube, en cambio, en 15, encabezadas por Andalucía (29.028) y Cataluña (9.575).

En cuanto a las provincias, el desempleo registrado desciende en 7, entre las que destacan: Ciudad Real (-4.745), Toledo (-2.766) y Cuenca (-884). Por el contrario, sube en 45, encabezadas por Madrid (9.196) y Cádiz (8.349).

PARO REGISTRADO POR SEXO Y EDAD

SEPTIEMBRE 2012

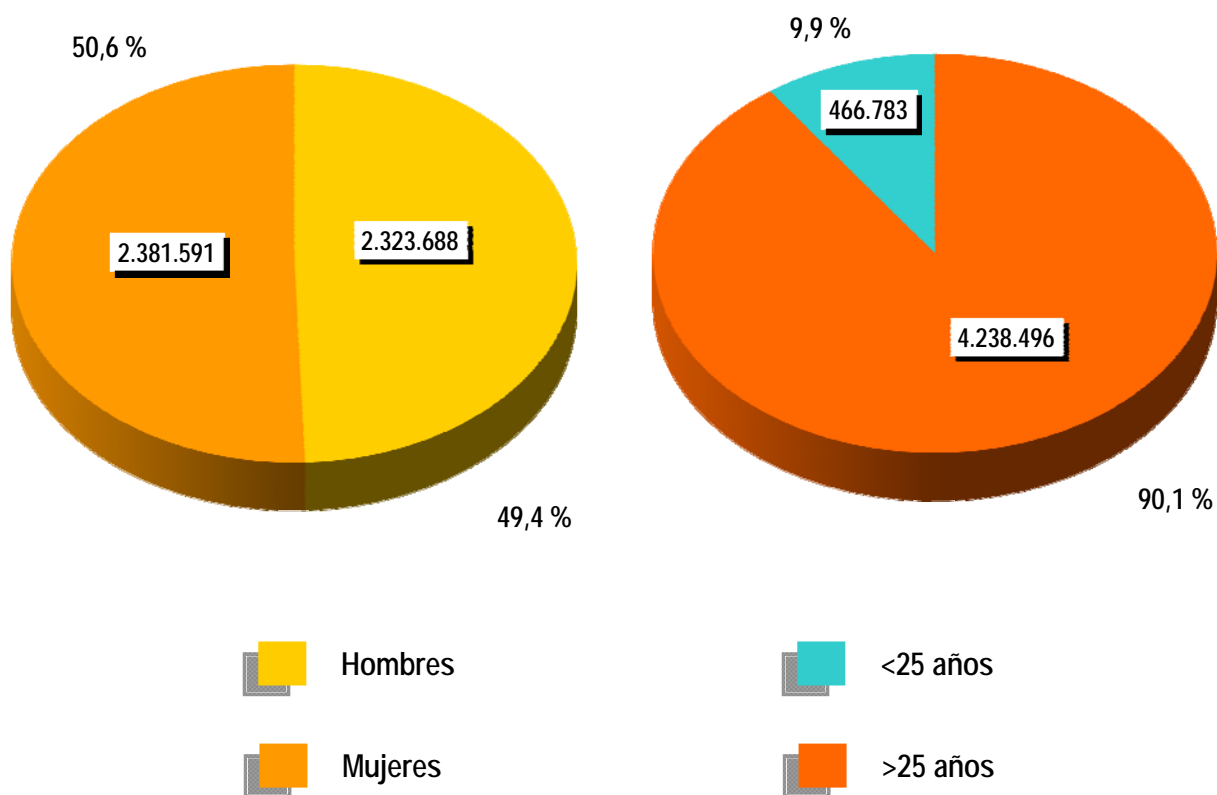



CONTRATOS

NOTA PREVIA

Nueva metodología en la estadística de contratos

Desde enero de 2007 se inicia una nueva clasificación de los contratos indefinidos. Los contratos indefinidos ordinarios no acogidos a fomento de la contratación indefinida incluyen, desde enero de 2007, tanto los bonificados como los no bonificados.

(*) Ley 12/2001, de medidas urgentes de reforma del mercado de trabajo para el incremento del empleo y la mejora de la calidad

El número de contratos registrados durante el mes de septiembre ha sido de 1.241.191. Supone una bajada de 152.537 (-10,94%) sobre el mismo mes del año 2011. Por su parte, la contratación acumulada en los primeros nueve meses de 2012 ha alcanzado la cifra de 10.131.548, lo que supone 623.588 contratos menos (-5,80%) que en igual período del año anterior.

En septiembre de 2012 se han registrado 98.002 contratos de trabajo de carácter indefinido. Representan el 7,90% de todos los contratos. Supone una reducción de 6.714 (-6,41%) sobre igual mes del año anterior. En magnitudes acumuladas, se han realizado 777.458 contratos hasta septiembre de 2012. Representa una reducción de 85.843 (-9,94%) sobre el mismo período del año 2011.

EVOLUCIÓN MENSUAL DE LOS CONTRATOS REGISTRADOS

2011 - 2012

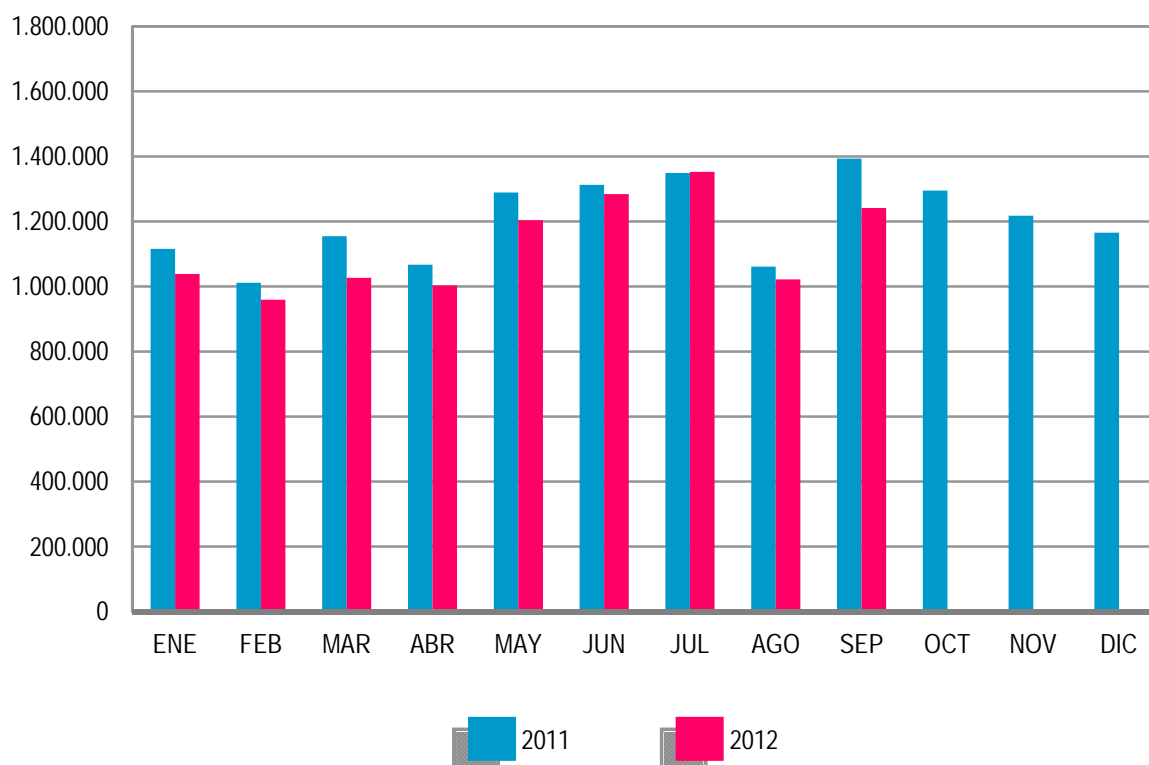

Los contratos indefinidos del mes de septiembre se dividen, en cuanto a la duración de su jornada, en 51.953 a tiempo completo y 46.049 a tiempo parcial. Los primeros han tenido una bajada, respecto a septiembre de 2011, de 5.349 (-9,33%) y los segundos se han reducido en 1.365 (-2,88%).

EVOLUCIÓN MENSUAL DE LOS CONTRATOS INDEFINIDOS A TIEMPO COMPLETO

2011 - 2012

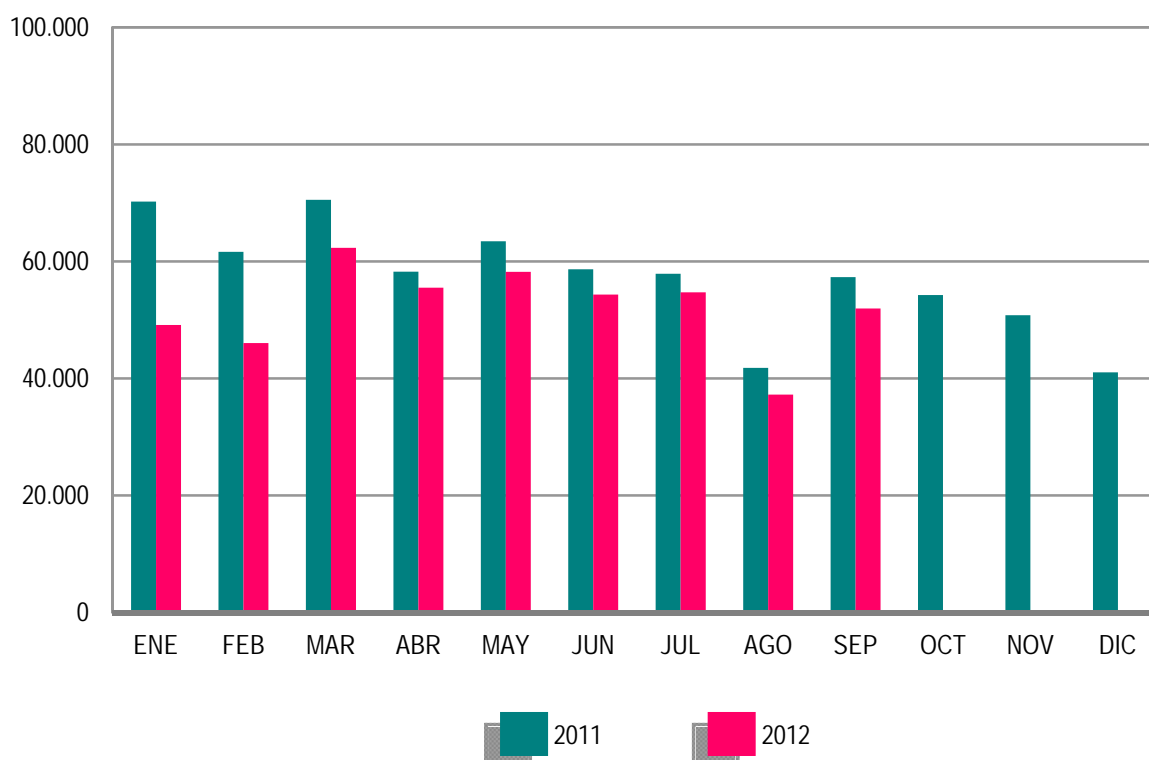

En términos acumulados, los contratos indefinidos a tiempo completo alcanzan en los nueve primeros meses de este ejercicio un total de 469.459: el 13,02% menos que en igual periodo del año 2011. Los contratos indefinidos a tiempo parcial, que suponen un total de 307.999, registran un descenso del 4,82% en relación a igual periodo del año anterior.

El resto de contratos, hasta completar el total de 1.241.191 del mes de septiembre de 2012, son 10.015 de carácter formativo y 1.133.174 otro tipo de contratos temporales. Dentro de este último grupo destacan: Obra o Servicio Determinado -de jornada a tiempo completo-, con 360.470 (29,04%), seguido de Eventuales por Circunstancia de la Producción -con jornada a tiempo completo- con 284.763 (22,94%). Los contratos temporales con jornada a tiempo parcial ascienden a 403.099 (32,48%).

EVOLUCIÓN MENSUAL DE LOS CONTRATOS INDEFINIDOS A TIEMPO PARCIAL
2011 - 2012

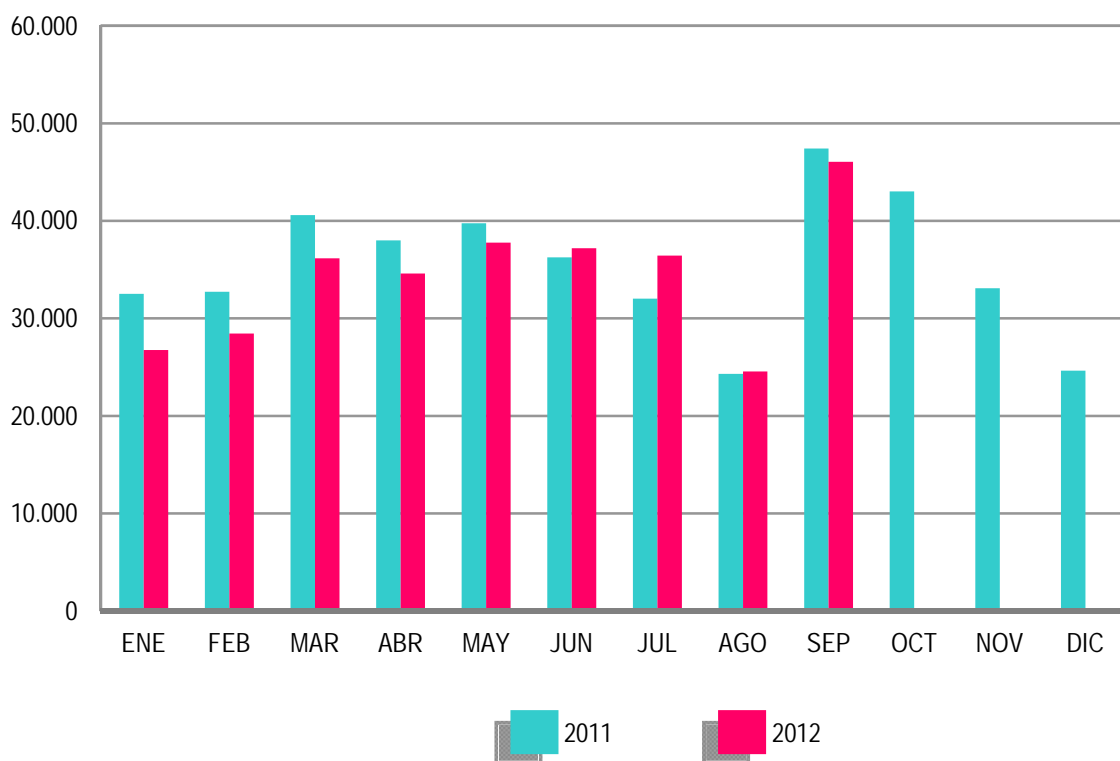

ANEXO 1

**DEMANDANTES DE
EMPLEO Y PARO
REGISTRADO**

SEPTIEMBRE 2012

DEMANDANTES DE EMPLEO SEGÚN COLECTIVO POR SEXO, EDAD Y SECTOR DE ACTIVIDAD ECONÓMICA

	TOTAL	OCUPADOS	CON DISP.LIMIT./ DDAN EMP.ESPEC. *	DENOS		
				TOTAL	OTROS NO OCUPADOS/TEASS	PARADOS REGISTRADOS
TOTAL	6.276.407	976.866	236.230	5.063.311	358.032	4.705.279
SEXO:						
HOMBRES	3.044.123	445.674	136.293	2.462.156	138.468	2.323.688
MUJERES	3.232.284	531.192	99.937	2.601.155	219.564	2.381.591
MENORES DE 25 AÑOS:						
HOMBRES	316.407	30.739	10.209	275.459	29.535	245.924
MUJERES	290.429	25.066	8.838	256.525	35.666	220.859
TOTAL	606.836	55.805	19.047	531.984	65.201	466.783
MAYORES DE 25 AÑOS:						
HOMBRES	2.727.716	414.935	126.084	2.186.697	108.933	2.077.764
MUJERES	2.941.855	506.126	91.099	2.344.630	183.898	2.160.732
TOTAL	5.669.571	921.061	217.183	4.531.327	292.831	4.238.496
SECTOR:						
AGRICULTURA	460.469	170.895	15.542	274.032	113.242	160.790
INDUSTRIA	739.567	141.523	29.223	568.821	42.118	526.703
CONSTRUCCIÓN	890.927	75.974	33.426	781.527	24.079	757.448
SERVICIOS	3.704.002	574.734	126.809	3.002.459	120.305	2.882.154
SIN EMPLEO ANTERIOR	481.442	13.740	31.230	436.472	58.288	378.184

DEMANDANTES DE EMPLEO SEGÚN COLECTIVO POR COMUNIDADES AUTÓNOMAS

COMUNIDADES AUTÓNOMAS	TOTAL	OCUPADOS	CON DISP.LIMIT./ DDAN EMP.ESPEC. *	DENOS		
				TOTAL	OTROS NO OCUPADOS/TEASS	PARADOS REGISTRADOS
ANDALUCÍA	1.541.508	263.059	44.481	1.233.968	178.859	1.055.109
ARAGÓN	152.797	33.751	6.145	112.901	6.071	106.830
ASTURIAS	133.465	17.990	4.944	110.531	11.396	99.135
ILLES BALEARS	101.741	18.274	3.883	79.584	1.907	77.677
CANARIAS	336.713	34.812	8.468	293.433	4.620	288.813
CANTABRIA	67.453	10.867	3.224	53.362	2.521	50.841
CASTILLA LA MANCHA	298.575	39.547	11.633	247.395	8.160	239.235
CASTILLA Y LEÓN	281.725	33.181	9.963	238.581	13.596	224.985
CATALUÑA	826.547	128.525	39.471	658.551	26.094	632.457
COM. VALENCIANA	751.685	125.925	25.803	599.957	21.050	578.907
EXTREMADURA	207.922	37.516	6.252	164.154	22.628	141.526
GALICIA	342.904	44.547	22.498	275.859	16.486	259.373
MADRID	669.150	85.216	24.877	559.057	22.600	536.457
MURCIA	203.308	40.273	6.889	156.146	6.577	149.569
NAVARRA	67.162	12.700	2.642	51.820	2.143	49.677
PAÍS VASCO	229.654	43.264	11.935	174.455	10.316	164.139
LA RIOJA	32.948	5.419	1.177	26.352	1.375	24.977
CEUTA	15.391	933	643	13.815	923	12.892
MELILLA	15.759	1.067	1.302	13.390	710	12.680
TOTAL	6.276.407	976.866	236.230	5.063.311	358.032	4.705.279

(*) Son aquellos demandantes, sin empleo, que indican en su solicitud condiciones especiales de trabajo (ej: sólo a domicilio, teletrabajo, en el extranjero, etc)

SEPTIEMBRE 2012

DEMANDANTES DE EMPLEO NO OCUPADOS (DENOS) POR SEXO, EDAD Y SECTOR DE ACTIVIDAD ECONÓMICA

	TOTAL	VARIACIÓN			
		MENSUAL		ANUAL	
		ABSOLUTA	RELATIVA	ABSOLUTA	RELATIVA
TOTAL	5.063.311	71.539	1,43	478.519	10,44
SEXO:					
HOMBRES	2.462.156	28.477	1,17	253.994	11,50
MUJERES	2.601.155	43.062	1,68	224.525	9,45
MENORES DE 25 AÑOS:					
HOMBRES	275.459	14.186	5,43	-3.690	-1,32
MUJERES	256.525	15.023	6,22	2.697	1,06
TOTAL	531.984	29.209	5,81	-993	-0,19
MAYORES DE 25 AÑOS:					
HOMBRES	2.186.697	14.291	0,66	257.684	13,36
MUJERES	2.344.630	28.039	1,21	221.828	10,45
TOTAL	4.531.327	42.330	0,94	479.512	11,83
SECTOR:					
AGRICULTURA	274.032	-8.733	-3,09	22.218	8,82
INDUSTRIA	568.821	-913	-0,16	44.429	8,47
CONSTRUCCIÓN	781.527	-10.629	-1,34	25.889	3,43
SERVICIOS	3.002.459	86.287	2,96	398.075	15,28
SIN EMPLEO ANTERIOR	436.472	5.527	1,28	-12.092	-2,70

DEMANDANTES DE EMPLEO NO OCUPADOS (DENOS) POR COMUNIDADES AUTÓNOMAS

COMUNIDADES AUTÓNOMAS	TOTAL	VARIACIÓN			
		MENSUAL		ANUAL	
		ABSOLUTA	RELATIVA	ABSOLUTA	RELATIVA
ANDALUCÍA	1.233.968	21.054	1,74	93.705	8,22
ARAGÓN	112.901	2.372	2,15	12.643	12,61
ASTURIAS	110.531	5.329	5,07	17.607	18,95
ILLES BALEARS	79.584	2.681	3,49	1.505	1,93
CANARIAS	293.433	25	0,01	38.570	15,13
CANTABRIA	53.362	2.492	4,90	6.612	14,14
CASTILLA LA MANCHA	247.395	-9.085	-3,54	32.057	14,89
CASTILLA Y LEÓN	238.581	6.267	2,70	33.344	16,25
CATALUÑA	658.551	10.283	1,59	35.559	5,71
COM. VALENCIANA	599.957	6.931	1,17	56.154	10,33
EXTREMADURA	164.154	4.298	2,69	17.319	11,79
GALICIA	275.859	3.359	1,23	28.757	11,64
MADRID	559.057	8.833	1,61	52.709	10,41
MURCIA	156.146	1.595	1,03	15.799	11,26
NAVARRA	51.820	1.268	2,51	7.396	16,65
PAÍS VASCO	174.455	4.044	2,37	22.004	14,43
LA RIOJA	26.352	-816	-3,00	3.583	15,74
CEUTA	13.815	223	1,64	2.168	18,61
MELILLA	13.390	386	2,97	1.028	8,32
TOTAL	5.063.311	71.539	1,43	478.519	10,44

SEPTIEMBRE 2012

PARO REGISTRADO POR SEXO, EDAD Y SECTOR DE ACTIVIDAD ECONÓMICA

	TOTAL	VARIACIÓN			
		MENSUAL		ANUAL	
		ABSOLUTA	RELATIVA	ABSOLUTA	RELATIVA
TOTAL	4.705.279	79.645	1,72	478.535	11,32
SEXO:					
HOMBRES	2.323.688	32.145	1,40	252.178	12,17
MUJERES	2.381.591	47.500	2,04	226.357	10,50
MENORES DE 25 AÑOS:					
HOMBRES	245.924	14.318	6,18	2.404	0,99
MUJERES	220.859	16.145	7,89	7.833	3,68
TOTAL	466.783	30.463	6,98	10.237	2,24
MAYORES DE 25 AÑOS:					
HOMBRES	2.077.764	17.827	0,87	249.774	13,66
MUJERES	2.160.732	31.355	1,47	218.524	11,25
TOTAL	4.238.496	49.182	1,17	468.298	12,42
SECTOR:					
AGRICULTURA	160.790	-2.633	-1,61	23.398	17,03
INDUSTRIA	526.703	-966	-0,18	42.228	8,72
CONSTRUCCIÓN	757.448	-9.687	-1,26	25.011	3,41
SERVICIOS	2.882.154	85.713	3,07	391.382	15,71
SIN EMPLEO ANTERIOR	378.184	7.218	1,95	-3.484	-0,91

PARO REGISTRADO POR COMUNIDADES AUTÓNOMAS

COMUNIDADES AUTÓNOMAS	TOTAL	VARIACIÓN			
		MENSUAL		ANUAL	
		ABSOLUTA	RELATIVA	ABSOLUTA	RELATIVA
ANDALUCÍA	1.055.109	29.028	2,83	112.015	11,88
ARAGÓN	106.830	2.461	2,36	12.129	12,81
ASTURIAS	99.135	5.192	5,53	17.013	20,72
ILLES BALEARS	77.677	2.717	3,62	1.610	2,12
CANARIAS	288.813	147	0,05	36.823	14,61
CANTABRIA	50.841	2.516	5,21	6.474	14,59
CASTILLA LA MANCHA	239.235	-8.773	-3,54	31.640	15,24
CASTILLA Y LEÓN	224.985	6.612	3,03	33.310	17,38
CATALUÑA	632.457	9.575	1,54	31.527	5,25
COM. VALENCIANA	578.907	6.898	1,21	53.175	10,11
EXTREMADURA	141.526	5.363	3,94	16.476	13,18
GALICIA	259.373	2.106	0,82	26.455	11,36
MADRID	536.457	9.196	1,74	51.251	10,56
MURCIA	149.569	1.449	0,98	13.275	9,74
NAVARRA	49.677	1.325	2,74	7.059	16,56
PAÍS VASCO	164.139	4.014	2,51	22.233	15,67
LA RIOJA	24.977	-805	-3,12	3.284	15,14
CEUTA	12.892	221	1,74	1.865	16,91
MELILLA	12.680	403	3,28	921	7,83
TOTAL	4.705.279	79.645	1,72	478.535	11,32

SEPTIEMBRE 2012

PARO REGISTRADO. VARIACIÓN MENSUAL SEGÚN SECTOR DE ACTIVIDAD ECONÓMICA *

SEPTIEMBRE	TOTAL	AGRICULTURA	INDUSTRIA	CONSTRUCCIÓN	SERVICIOS	SIN EMPLEO ANTERIOR
1997	59.059	2.009	-9.122	-7.389	53.312	20.248
1998	21.033	-79	-13.092	-10.385	36.071	8.518
1999	21.585	-470	-13.117	-8.119	34.950	8.341
2000	19.734	675	-10.925	-7.611	27.489	10.106
2001	10.672	-1.307	-6.101	-10.624	17.871	10.834
2002	22.804	313	-5.068	-6.788	23.190	11.157
2003	22.955	-533	-2.890	-7.430	23.328	10.481
2004	874	-840	-5.617	-11.286	10.591	8.027
2005	-5.824	1.786	-7.031	-11.785	-176	11.382
2006	-17.511	-93	-7.736	-12.942	-3.441	6.701
2007	-10.933	-183	-7.080	-11.991	2.739	5.582
2008	95.367	2.067	7.002	14.241	56.897	15.160
2008*	95.367	1.295	7.415	16.274	57.331	13.052
2009	80.367	360	-637	-1.284	64.480	17.448
2010	48.102	-3.552	-4.299	-9.738	53.585	12.106
2011	95.817	-1.350	3.776	-185	74.590	18.986
2012	79.645	-2.633	-966	-9.687	85.713	7.218

(*) Los datos anteriores a mayo 2005 (fecha de entrada en funcionamiento del SISPE) son reconstruidos.

Desde enero de 1997 hasta enero de 2001, la estimación está basada en datos agregados.

2008* Los datos se han calculado adaptándolos, mediante estimación, a los sectores de actividad CNAE-09

SEPTIEMBRE 2012

EVOLUCIÓN MENSUAL DEL PARO REGISTRADO

	AÑO 2011			AÑO 2012		
	TOTAL	% DE VARIACIÓN		TOTAL	% DE VARIACIÓN	
		MENSUAL	ANUAL		MENSUAL	ANUAL
ENERO	4.231.003	3,19	4,51	4.599.829	4,01	8,72
FEBRERO	4.299.263	1,61	4,08	4.712.098	2,44	9,60
MARZO	4.333.669	0,80	4,01	4.750.867	0,82	9,63
ABRIL	4.269.360	-1,48	3,06	4.744.235	-0,14	11,12
MAYO	4.189.659	-1,87	3,04	4.714.122	-0,63	12,52
JUNIO	4.121.801	-1,62	3,50	4.615.269	-2,10	11,97
JULIO	4.079.742	-1,02	4,38	4.587.455	-0,60	12,44
AGOSTO	4.130.927	1,25	4,06	4.625.634	0,83	11,98
SEPTIEMBRE	4.226.744	2,32	5,20	4.705.279	1,72	11,32
OCTUBRE	4.360.926	3,17	6,73			
NOVIEMBRE	4.420.462	1,37	7,55			
DICIEMBRE	4.422.359	0,04	7,86			

EVOLUCIÓN DEL PARO REGISTRADO (SERIES) *

SEPTIEMBRE	TOTAL	VARIACIONES			
		MENSUAL		ANUAL	
		ABSOLUTA	RELATIVA	ABSOLUTA	RELATIVA
1997	2.550.636	59.059	2,37	-185.208	-6,77
1998	2.256.328	21.033	0,94	-294.307	-11,54
1999	2.002.552	21.585	1,09	-253.777	-11,25
2000	1.908.120	19.734	1,05	-94.432	-4,72
2001	1.889.185	10.672	0,57	-18.935	-0,99
2002	2.006.786	22.804	1,15	117.601	6,22
2003	2.039.630	22.955	1,14	32.844	1,64
2004	2.050.514	874	0,04	10.884	0,53
2005	2.013.286	-5.824	-0,29	-37.228	-1,82
2006	1.966.166	-17.511	-0,88	-47.120	-2,34
2007	2.017.363	-10.933	-0,54	51.197	2,60
2008	2.625.368	95.367	3,77	608.005	30,14
2009	3.709.447	80.367	2,21	1.084.079	41,29
2010	4.017.763	48.102	1,21	308.316	8,31
2011	4.226.744	95.817	2,32	208.981	5,20
2012	4.705.279	79.645	1,72	478.535	11,32

(*) Los datos anteriores a mayo 2005 (fecha de entrada en funcionamiento del SISPE) son reconstruidos.

Desde enero de 1997 hasta enero de 2001, la estimación está basada en datos agregados.

SEPTIEMBRE 2012

PARO REGISTRADO SEGÚN SEXO Y EDAD. SERIES

AÑO 2008	TOTAL	HOMBRES	MUJERES	MENORES DE 25 AÑOS			RESTO EDADES		
				TOTAL	HOMBRES	MUJERES	TOTAL	HOMBRES	MUJERES
ENERO	2.261.925	935.597	1.326.328	262.507	134.062	128.445	1.999.418	801.535	1.197.883
FEBRERO	2.315.331	964.233	1.351.098	271.323	138.904	132.419	2.044.008	825.329	1.218.679
MARZO	2.300.975	968.485	1.332.490	270.261	140.441	129.820	2.030.714	828.044	1.202.670
ABRIL	2.338.517	996.715	1.341.802	277.113	146.095	131.018	2.061.404	850.620	1.210.784
MAYO	2.353.575	1.019.759	1.333.816	277.748	149.047	128.701	2.075.827	870.712	1.205.115
JUNIO	2.390.424	1.051.418	1.339.006	280.579	154.716	125.863	2.109.845	896.702	1.213.143
JULIO	2.426.916	1.086.102	1.340.814	277.978	155.705	122.273	2.148.938	930.397	1.218.541
AGOSTO	2.530.001	1.162.191	1.367.810	289.532	164.466	125.066	2.240.469	997.725	1.242.744
SEPTIEMBRE	2.625.368	1.218.732	1.406.636	319.643	182.190	137.453	2.305.725	1.036.542	1.269.183
OCTUBRE	2.818.026	1.335.865	1.482.161	358.755	204.397	154.358	2.459.271	1.131.468	1.327.803
NOVIEMBRE	2.989.269	1.447.780	1.541.489	385.192	222.161	163.031	2.604.077	1.225.619	1.378.458
DICIEMBRE	3.128.963	1.576.467	1.552.496	385.130	228.947	156.183	2.743.833	1.347.520	1.396.313
AÑO 2009									
ENERO	3.327.801	1.673.235	1.654.566	414.841	244.871	169.970	2.912.960	1.428.364	1.484.596
FEBRERO	3.481.859	1.755.969	1.725.890	442.503	259.578	182.925	3.039.356	1.496.391	1.542.965
MARZO	3.605.402	1.821.150	1.784.252	463.340	270.642	192.698	3.142.062	1.550.508	1.591.554
ABRIL	3.644.880	1.843.806	1.801.074	461.331	269.139	192.192	3.183.549	1.574.667	1.608.882
MAYO	3.620.139	1.821.607	1.798.532	447.425	260.543	186.882	3.172.714	1.561.064	1.611.650
JUNIO	3.564.889	1.783.180	1.781.709	421.403	246.764	174.639	3.143.486	1.536.416	1.607.070
JULIO	3.544.095	1.769.542	1.774.553	409.573	237.511	172.062	3.134.522	1.532.031	1.602.491
AGOSTO	3.629.080	1.817.405	1.811.675	413.798	237.506	176.292	3.215.282	1.579.899	1.635.383
SEPTIEMBRE	3.709.447	1.851.361	1.858.086	444.606	251.950	192.656	3.264.841	1.599.411	1.665.430
OCTUBRE	3.808.353	1.904.527	1.903.826	461.474	260.868	200.606	3.346.879	1.643.659	1.703.220
NOVIEMBRE	3.868.946	1.940.401	1.928.545	464.339	263.429	200.910	3.404.607	1.676.972	1.727.635
DICIEMBRE	3.923.603	2.012.536	1.911.067	446.769	257.982	188.787	3.476.834	1.754.554	1.722.280
AÑO 2010									
ENERO	4.048.493	2.060.207	1.988.286	456.386	261.648	194.738	3.592.107	1.798.559	1.793.548
FEBRERO	4.130.625	2.100.664	2.029.961	474.683	270.709	203.974	3.655.942	1.829.955	1.825.987
MARZO	4.166.613	2.113.565	2.053.048	483.040	273.811	209.229	3.683.573	1.839.754	1.843.819
ABRIL	4.142.425	2.088.045	2.054.380	476.794	268.881	207.913	3.665.631	1.819.164	1.846.467
MAYO	4.066.202	2.037.192	2.029.010	461.422	259.230	202.192	3.604.780	1.777.962	1.826.818
JUNIO	3.982.368	1.978.301	2.004.067	435.217	245.236	189.981	3.547.151	1.733.065	1.814.086
JULIO	3.908.578	1.935.278	1.973.300	419.241	234.122	185.119	3.489.337	1.701.156	1.788.181
AGOSTO	3.969.661	1.970.343	1.999.318	421.590	233.809	187.781	3.548.071	1.736.534	1.811.537
SEPTIEMBRE	4.017.763	1.984.933	2.032.830	446.624	245.385	201.239	3.571.139	1.739.548	1.831.591
OCTUBRE	4.085.976	2.016.471	2.069.505	459.245	251.282	207.963	3.626.731	1.765.189	1.861.542
NOVIEMBRE	4.110.294	2.027.565	2.082.729	461.409	253.012	208.397	3.648.885	1.774.553	1.874.332
DICIEMBRE	4.100.073	2.053.188	2.046.885	433.774	240.459	193.315	3.666.299	1.812.729	1.853.570
AÑO 2011									
ENERO	4.231.003	2.105.239	2.125.764	447.866	247.331	200.535	3.783.137	1.857.908	1.925.229
FEBRERO	4.299.263	2.134.612	2.164.651	470.421	258.868	211.553	3.828.842	1.875.744	1.953.098
MARZO	4.333.669	2.150.248	2.183.421	483.251	265.810	217.441	3.850.418	1.884.438	1.965.980
ABRIL	4.269.360	2.120.471	2.148.889	467.833	257.128	210.705	3.801.527	1.863.343	1.938.184
MAYO	4.189.659	2.064.581	2.125.078	450.937	246.255	204.682	3.738.722	1.818.326	1.920.396
JUNIO	4.121.801	2.023.077	2.098.724	426.628	234.351	192.277	3.695.173	1.788.726	1.906.447
JULIO	4.079.742	2.002.522	2.077.220	418.898	228.374	190.524	3.660.844	1.774.148	1.886.696
AGOSTO	4.130.927	2.029.601	2.101.326	417.510	225.021	192.489	3.713.417	1.804.580	1.908.837
SEPTIEMBRE	4.226.744	2.071.510	2.155.234	456.546	243.520	213.026	3.770.198	1.827.990	1.942.208
OCTUBRE	4.360.926	2.147.953	2.212.973	476.748	255.154	221.594	3.884.178	1.892.799	1.991.379
NOVIEMBRE	4.420.462	2.179.563	2.240.899	486.203	260.972	225.231	3.934.259	1.918.591	2.015.668
DICIEMBRE	4.422.359	2.209.738	2.212.621	460.561	248.928	211.633	3.961.798	1.960.810	2.000.988
AÑO 2012									
ENERO	4.599.829	2.288.393	2.311.436	476.957	256.919	220.038	4.122.872	2.031.474	2.091.398
FEBRERO	4.712.098	2.353.264	2.358.834	501.842	270.469	231.373	4.210.256	2.082.795	2.127.461
MARZO	4.750.867	2.371.782	2.379.085	508.879	273.898	234.981	4.241.988	2.097.884	2.144.104
ABRIL	4.744.235	2.364.767	2.379.468	500.758	268.901	231.857	4.243.477	2.095.866	2.147.611
MAYO	4.714.122	2.337.116	2.377.006	490.329	261.654	228.675	4.223.793	2.075.462	2.148.331
JUNIO	4.615.269	2.284.271	2.330.998	452.991	245.037	207.954	4.162.278	2.039.234	2.123.044
JULIO	4.587.455	2.268.949	2.318.506	440.380	236.496	203.884	4.147.075	2.032.453	2.114.622
AGOSTO	4.625.634	2.291.543	2.334.091	436.320	231.606	204.714	4.189.314	2.059.937	2.129.377
SEPTIEMBRE	4.705.279	2.323.688	2.381.591	466.783	245.924	220.859	4.238.496	2.077.764	2.160.732
OCTUBRE									
NOVIEMBRE									
DICIEMBRE									

SEPTIEMBRE 2012

VARIACIÓN ANUAL DEL PARO REGISTRADO SEGÚN SEXO Y EDAD. SERIES

AÑO 2008	TOTAL	HOMBRES	MUJERES	MENORES DE 25 AÑOS			RESTO EDADES		
				TOTAL	HOMBRES	MUJERES	TOTAL	HOMBRES	MUJERES
ENERO	8,62	15,61	4,17	3,40	11,64	-4,01	9,34	16,30	5,13
FEBRERO	11,57	21,41	5,47	6,26	17,23	-3,24	12,31	22,14	6,51
MARZO	11,73	23,98	4,24	7,20	20,79	-4,43	12,36	24,54	5,27
ABRIL	15,59	30,09	6,75	14,18	29,47	0,89	15,78	30,20	7,42
MAYO	19,28	37,09	8,49	21,70	39,41	6,10	18,96	36,71	8,76
JUNIO	21,60	41,57	9,47	21,87	41,11	4,37	21,56	41,65	10,03
JULIO	23,17	43,78	10,36	26,05	46,68	6,91	22,81	43,31	10,72
AGOSTO	24,74	45,31	11,34	27,93	48,33	8,33	24,33	44,83	11,65
SEPTIEMBRE	30,14	54,79	14,36	36,36	59,73	14,20	29,32	53,95	14,38
OCTUBRE	37,56	66,39	18,98	52,58	78,82	27,76	35,61	64,33	18,03
NOVIEMBRE	42,72	73,58	22,30	58,06	84,36	32,34	40,70	71,77	21,21
DICIEMBRE	46,93	78,10	24,76	60,22	84,80	34,07	45,24	77,01	23,80
AÑO 2009									
ENERO	47,12	78,84	24,75	58,03	82,66	32,33	45,69	78,20	23,93
FEBRERO	50,38	82,11	27,74	63,09	86,88	38,14	48,70	81,31	26,61
MARZO	56,69	88,04	33,90	71,44	92,71	48,43	54,73	87,25	32,34
ABRIL	55,86	84,99	34,23	66,48	84,22	46,69	54,44	85,12	32,88
MAYO	53,81	78,63	34,84	61,09	74,81	45,21	52,84	79,29	33,73
JUNIO	49,13	69,60	33,06	50,19	59,49	38,75	48,99	71,34	32,47
JULIO	46,03	62,93	32,35	47,34	52,54	40,72	45,86	64,66	31,51
AGOSTO	43,44	56,38	32,45	42,92	44,41	40,96	43,51	58,35	31,59
SEPTIEMBRE	41,29	51,91	32,09	39,09	38,29	40,16	41,60	54,30	31,22
OCTUBRE	35,14	42,57	28,45	28,63	27,63	29,96	36,09	45,27	28,27
NOVIEMBRE	29,43	34,03	25,11	20,55	18,58	23,23	30,74	36,83	25,33
DICIEMBRE	25,40	27,66	23,10	16,00	12,68	20,88	26,71	30,21	23,34
AÑO 2010									
ENERO	21,66	23,13	20,17	10,01	6,85	14,57	23,31	25,92	20,81
FEBRERO	18,63	19,63	17,62	7,27	4,29	11,51	20,29	22,29	18,34
MARZO	15,57	16,06	15,06	4,25	1,17	8,58	17,23	18,65	15,85
ABRIL	13,65	13,25	14,06	3,35	-0,10	8,18	15,14	15,53	14,77
MAYO	12,32	11,83	12,81	3,13	-0,50	8,19	13,62	13,89	13,35
JUNIO	11,71	10,94	12,48	3,28	-0,62	8,78	12,84	12,80	12,88
JULIO	10,28	9,37	11,20	2,36	-1,43	7,59	11,32	11,04	11,59
AGOSTO	9,38	8,42	10,36	1,88	-1,56	6,52	10,35	9,91	10,77
SEPTIEMBRE	8,31	7,21	9,40	0,45	-2,61	4,46	9,38	8,76	9,98
OCTUBRE	7,29	5,88	8,70	-0,48	-3,67	3,67	8,36	7,39	9,30
NOVIEMBRE	6,24	4,49	7,99	-0,63	-3,95	3,73	7,17	5,82	8,49
DICIEMBRE	4,50	2,02	7,11	-2,91	-6,79	2,40	5,45	3,32	7,62
AÑO 2011									
ENERO	4,51	2,19	6,91	-1,87	-5,47	2,98	5,32	3,30	7,34
FEBRERO	4,08	1,62	6,64	-0,90	-4,37	3,72	4,73	2,50	6,96
MARZO	4,01	1,74	6,35	0,04	-2,92	3,92	4,53	2,43	6,63
ABRIL	3,06	1,55	4,60	-1,88	-4,37	1,34	3,71	2,43	4,97
MAYO	3,04	1,34	4,73	-2,27	-5,01	1,23	3,72	2,27	5,12
JUNIO	3,50	2,26	4,72	-1,97	-4,44	1,21	4,17	3,21	5,09
JULIO	4,38	3,47	5,27	-0,08	-2,46	2,92	4,92	4,29	5,51
AGOSTO	4,06	3,01	5,10	-0,97	-3,76	2,51	4,66	3,92	5,37
SEPTIEMBRE	5,20	4,36	6,02	2,22	-0,76	5,86	5,57	5,08	6,04
OCTUBRE	6,73	6,52	6,93	3,81	1,54	6,55	7,10	7,23	6,97
NOVIEMBRE	7,55	7,50	7,59	5,37	3,15	8,08	7,82	8,12	7,54
DICIEMBRE	7,86	7,62	8,10	6,18	3,52	9,48	8,06	8,17	7,95
AÑO 2012									
ENERO	8,72	8,70	8,73	6,50	3,88	9,73	8,98	9,34	8,63
FEBRERO	9,60	10,24	8,97	6,68	4,48	9,37	9,96	11,04	8,93
MARZO	9,63	10,30	8,96	5,30	3,04	8,07	10,17	11,33	9,06
ABRIL	11,12	11,52	10,73	7,04	4,58	10,04	11,63	12,48	10,81
MAYO	12,52	13,20	11,86	8,74	6,25	11,72	12,97	14,14	11,87
JUNIO	11,97	12,91	11,07	6,18	4,56	8,15	12,64	14,00	11,36
JULIO	12,44	13,30	11,62	5,13	3,56	7,01	13,28	14,56	12,08
AGOSTO	11,98	12,91	11,08	4,51	2,93	6,35	12,82	14,15	11,55
SEPTIEMBRE	11,32	12,17	10,50	2,24	0,99	3,68	12,42	13,66	11,25
OCTUBRE									
NOVIEMBRE									
DICIEMBRE									

SEPTIEMBRE 2012

PARO REGISTRADO SEGÚN SECTOR DE ACTIVIDAD ECONÓMICA Y PORCENTAJE DE VARIACIÓN MENSUAL. SERIES

	TOTAL		AGRICULTURA		INDUSTRIA		CONSTRUCCIÓN		SERVICIOS		SIN EMP. ANTERIOR	
	ABSOLUTO	%	ABSOLUTO	%	ABSOLUTO	%	ABSOLUTO	%	ABSOLUTO	%	ABSOLUTO	%
AÑO 2008*												
ENERO	2.261.925	6,22	57.052	10,62	299.493	3,56	341.018	3,57	1.392.638	7,63	171.724	3,72
FEBRERO	2.315.331	2,36	65.477	14,77	301.014	0,51	354.623	3,99	1.416.640	1,72	177.576	3,41
MARZO	2.300.975	-0,62	57.067	-12,85	302.280	0,42	366.044	3,22	1.394.470	-1,56	181.114	1,99
ABRIL	2.338.517	1,63	58.478	2,47	307.073	1,59	383.491	4,77	1.412.096	1,26	177.379	-2,06
MAYO	2.353.575	0,64	58.276	-0,35	309.691	0,85	399.303	4,12	1.408.551	-0,25	177.754	0,21
JUNIO	2.390.424	1,57	61.316	5,22	311.834	0,69	421.169	5,48	1.413.274	0,34	182.831	2,86
JULIO	2.426.916	1,53	62.053	1,20	316.915	1,63	442.268	5,01	1.425.955	0,90	179.725	-1,70
AGOSTO	2.530.001	4,25	63.045	1,60	333.243	5,15	482.997	9,21	1.472.767	3,28	177.949	-0,99
SEPTIEMBRE	2.625.368	3,77	64.340	2,05	340.658	2,23	499.271	3,37	1.530.098	3,89	191.001	7,33
OCTUBRE	2.818.026	7,34	71.819	11,63	361.637	6,16	539.653	8,09	1.644.694	7,49	200.223	4,83
NOVIEMBRE	2.989.269	6,08	76.225	6,13	385.095	6,49	583.757	8,17	1.743.169	5,99	201.022	0,40
DICIEMBRE	3.128.963	4,67	76.011	-0,28	413.425	7,36	657.436	12,62	1.790.276	2,70	191.816	-4,58
AÑO 2009												
ENERO	3.327.801	6,35	80.703	-20,36	442.682	10,71	678.141	14,80	1.936.296	9,02	189.979	-27,20
FEBRERO	3.481.859	4,63	86.031	6,60	468.573	5,85	706.734	4,22	2.017.144	4,18	203.377	7,05
MARZO	3.605.402	3,55	93.715	8,93	488.895	4,34	723.347	2,35	2.075.035	2,87	224.410	10,34
ABRIL	3.644.880	1,09	95.372	1,77	497.672	1,80	728.526	0,72	2.086.939	0,57	236.371	5,33
MAYO	3.620.139	-0,68	92.920	-2,57	494.991	-0,54	712.621	-2,18	2.073.610	-0,64	245.997	4,07
JUNIO	3.564.889	-1,53	94.451	1,65	484.357	-2,15	696.254	-2,30	2.041.758	-1,54	248.069	0,84
JULIO	3.544.095	-0,58	95.101	0,69	477.446	-1,43	688.962	-1,05	2.027.873	-0,68	254.713	2,68
AGOSTO	3.629.080	2,40	95.018	-0,09	488.917	2,40	709.362	2,96	2.075.678	2,36	260.105	2,12
SEPTIEMBRE	3.709.447	2,21	95.378	0,38	488.280	-0,13	708.078	-0,18	2.140.158	3,11	277.553	6,71
OCTUBRE	3.808.353	2,67	107.277	12,48	494.085	1,19	716.880	1,24	2.202.605	2,92	287.506	3,59
NOVIEMBRE	3.868.946	1,59	110.067	2,60	497.325	0,66	726.788	1,38	2.240.863	1,74	293.903	2,22
DICIEMBRE	3.923.603	1,41	106.133	-3,57	508.802	2,31	781.724	7,56	2.241.065	0,01	285.879	-2,73
AÑO 2010												
ENERO	4.048.493	3,18	106.699	0,53	517.675	1,74	788.760	0,90	2.343.195	4,56	292.164	2,20
FEBRERO	4.130.625	2,03	113.570	6,44	522.791	0,99	798.675	1,26	2.388.615	1,94	306.974	5,07
MARZO	4.166.613	0,87	120.679	6,26	525.886	0,59	797.572	-0,14	2.398.741	0,42	323.735	5,46
ABRIL	4.142.425	-0,58	124.699	3,33	519.840	-1,15	782.037	-1,95	2.385.001	-0,57	330.848	2,20
MAYO	4.066.202	-1,84	123.171	-1,23	508.275	-2,22	761.464	-2,63	2.338.621	-1,94	334.671	1,16
JUNIO	3.982.368	-2,06	123.345	0,14	492.873	-3,03	740.211	-2,79	2.290.353	-2,06	335.586	0,27
JULIO	3.908.578	-1,85	122.278	-0,87	479.856	-2,64	723.689	-2,23	2.245.857	-1,94	336.898	0,39
AGOSTO	3.969.661	1,56	120.950	-1,09	489.046	1,92	737.295	1,88	2.283.950	1,70	338.420	0,45
SEPTIEMBRE	4.017.763	1,21	117.398	-2,94	484.747	-0,88	727.557	-1,32	2.337.535	2,35	350.526	3,58
OCTUBRE	4.085.976	1,70	131.259	11,81	487.185	0,50	724.860	-0,37	2.386.591	2,10	356.081	1,58
NOVIEMBRE	4.110.294	0,60	133.696	1,86	485.441	-0,36	724.091	-0,11	2.402.348	0,66	364.718	2,43
DICIEMBRE	4.100.073	-0,25	126.829	-5,14	491.638	1,28	753.067	4,00	2.371.939	-1,27	356.600	-2,23
AÑO 2011												
ENERO	4.231.003	3,19	129.119	1,81	499.904	1,68	758.342	0,70	2.477.019	4,43	366.619	2,81
FEBRERO	4.299.263	1,61	137.733	6,67	503.463	0,71	760.892	0,34	2.516.588	1,60	380.587	3,81
MARZO	4.333.669	0,80	143.431	4,14	505.173	0,34	762.528	0,22	2.531.424	0,59	391.113	2,77
ABRIL	4.269.360	-1,48	141.162	-1,58	501.080	-0,81	759.915	-0,34	2.482.420	-1,94	384.783	-1,62
MAYO	4.189.659	-1,87	136.103	-3,58	490.417	-2,13	738.993	-2,75	2.447.807	-1,39	376.339	-2,19
JUNIO	4.121.801	-1,62	140.228	3,03	479.525	-2,22	727.844	-1,51	2.407.407	-1,65	366.797	-2,54
JULIO	4.079.742	-1,02	141.209	0,70	471.278	-1,72	722.230	-0,77	2.378.475	-1,20	366.550	-0,07
AGOSTO	4.130.927	1,25	138.742	-1,75	480.699	2,00	732.622	1,44	2.416.182	1,59	362.682	-1,06
SEPTIEMBRE	4.226.744	2,32	137.392	-0,97	484.475	0,79	732.437	-0,03	2.490.772	3,09	381.668	5,23
OCTUBRE	4.360.926	3,17	154.168	12,21	497.047	2,59	746.381	1,90	2.576.206	3,43	387.124	1,43
NOVIEMBRE	4.420.462	1,37	151.597	-1,67	500.436	0,68	752.150	0,77	2.624.994	1,89	391.285	1,07
DICIEMBRE	4.422.359	0,04	145.961	-3,72	509.470	1,81	775.928	3,16	2.612.529	-0,47	378.471	-3,27
AÑO 2012												
ENERO	4.599.829	4,01	152.243	4,30	524.575	2,96	792.275	2,11	2.745.110	5,07	385.626	1,89
FEBRERO	4.712.098	2,44	163.462	7,37	534.844	1,96	807.931	1,98	2.804.340	2,16	401.521	4,12
MARZO	4.750.867	0,82	168.344	2,99	539.832	0,93	810.375	0,30	2.819.402	0,54	412.914	2,84
ABRIL	4.744.235	-0,14	167.103	-0,74	541.660	0,34	808.987	-0,17	2.811.098	-0,29	415.387	0,60
MAYO	4.714.122	-0,63	160.200	-4,13	538.339	-0,61	796.569	-1,54	2.805.203	-0,21	413.811	-0,38
JUNIO	4.615.269	-2,10	161.382	0,74	528.369	-1,85	779.445	-2,15	2.752.549	-1,88	393.524	-4,90
JULIO	4.587.455	-0,60	164.755	2,09	520.921	-1,41	764.653	-1,90	2.754.050	0,05	383.076	-2,65
AGOSTO	4.625.634	0,83	163.423	-0,81	527.669	1,30	767.135	0,32	2.796.441	1,54	370.966	-3,16
SEPTIEMBRE	4.705.279	1,72	160.790	-1,61	526.703	-0,18	757.448	-1,26	2.882.154	3,07	378.184	1,95
OCTUBRE												
NOVIEMBRE												
DICIEMBRE												

(*) Los datos se han calculado adaptándolos, mediante estimación, a los sectores de actividad CNAE-09

SEPTIEMBRE 2012

PARO REGISTRADO. VARIACIÓN INTERANUAL SEGÚN SECTOR DE ACTIVIDAD ECONÓMICA. SERIES

	TOTAL		AGRICULTURA		INDUSTRIA		CONSTRUCCIÓN		SERVICIOS		SIN EMP. ANTERIOR	
	ABSOLUTA	%	ABSOLUTA	%	ABSOLUTA	%	ABSOLUTA	%	ABSOLUTA	%	ABSOLUTA	%
AÑO 2008*												
ENERO	179.417	8,62	11.124	24,22	6.685	2,28	66.330	24,15	101.566	7,87	-6.288	-3,53
FEBRERO	240.056	11,57	19.174	41,41	11.187	3,86	86.125	32,08	127.973	9,93	-4.403	-2,42
MARZO	241.524	11,73	9.736	20,57	13.744	4,76	102.343	38,81	120.183	9,43	-4.482	-2,42
ABRIL	315.393	15,59	11.619	24,80	20.996	7,34	122.120	46,72	168.769	13,57	-8.111	-4,37
MAYO	380.344	19,28	11.594	24,84	30.987	11,12	142.993	55,79	197.956	16,35	-3.187	-1,76
JUNIO	424.555	21,60	13.300	27,70	37.810	13,80	162.364	62,74	213.128	17,76	-2.048	-1,11
JULIO	456.578	23,17	13.571	27,99	42.314	15,41	171.468	63,32	226.838	18,92	2.388	1,35
AGOSTO	501.705	24,74	14.122	28,87	47.460	16,61	188.873	64,22	244.825	19,94	6.425	3,75
SEPTIEMBRE	608.005	30,14	15.511	31,77	62.003	22,25	217.371	77,11	299.466	24,33	13.654	7,70
OCTUBRE	769.449	37,56	21.637	43,12	82.207	29,42	255.595	89,98	381.575	30,21	28.435	16,55
NOVIEMBRE	894.796	42,72	23.969	45,87	104.485	37,23	287.540	97,07	449.963	34,79	28.839	16,75
DICIEMBRE	999.416	46,93	24.436	47,38	124.220	42,95	328.169	99,67	496.344	38,36	26.247	15,85
AÑO 2009												
ENERO	1.065.876	47,12	23.651	41,46	143.189	47,81	337.123	98,86	543.658	39,04	18.255	10,63
FEBRERO	1.166.528	50,38	20.554	31,39	167.559	55,66	352.111	99,29	600.504	42,39	25.801	14,53
MARZO	1.304.427	56,69	36.648	64,22	186.615	61,74	357.303	97,61	680.565	48,80	43.296	23,91
ABRIL	1.306.363	55,86	36.894	63,09	190.599	62,07	345.035	89,97	674.843	47,79	58.992	33,26
MAYO	1.266.564	53,81	34.644	59,45	185.300	59,83	313.318	78,47	665.059	47,22	68.243	38,39
JUNIO	1.174.465	49,13	33.135	54,04	172.523	55,33	275.085	65,31	628.484	44,47	65.238	35,68
JULIO	1.117.179	46,03	33.048	53,26	160.531	50,65	246.694	55,78	601.918	42,21	74.988	41,72
AGOSTO	1.099.079	43,44	31.973	50,71	155.674	46,71	226.365	46,87	602.911	40,94	82.156	46,17
SEPTIEMBRE	1.084.079	41,29	31.038	48,24	147.622	43,33	208.807	41,82	610.060	39,87	86.552	45,31
OCTUBRE	990.327	35,14	35.458	49,37	132.448	36,62	177.227	32,84	557.911	33,92	87.283	43,59
NOVIEMBRE	879.677	29,43	33.842	44,40	112.230	29,14	143.031	24,50	497.694	28,55	92.881	46,20
DICIEMBRE	794.640	25,40	30.122	39,63	95.377	23,07	124.288	18,91	450.789	25,18	94.063	49,04
AÑO 2010												
ENERO	720.692	21,66	25.996	32,21	74.993	16,94	110.619	16,31	406.899	21,01	102.185	53,79
FEBRERO	648.766	18,63	27.539	32,01	54.218	11,57	91.941	13,01	371.471	18,42	103.597	50,94
MARZO	561.211	15,57	26.964	28,77	36.991	7,57	74.225	10,26	323.706	15,60	99.325	44,26
ABRIL	497.545	13,65	29.327	30,75	22.168	4,45	53.511	7,35	298.062	14,28	94.477	39,97
MAYO	446.063	12,32	30.251	32,56	13.284	2,68	48.843	6,85	265.011	12,78	88.674	36,05
JUNIO	417.479	11,71	28.894	30,59	8.516	1,76	43.957	6,31	248.595	12,18	87.517	35,28
JULIO	364.483	10,28	27.177	28,58	2.410	0,50	34.727	5,04	217.984	10,75	82.185	32,27
AGOSTO	340.581	9,38	25.932	27,29	129	0,03	27.933	3,94	208.272	10,03	78.315	30,11
SEPTIEMBRE	308.316	8,31	22.020	23,09	-3.533	-0,72	19.479	2,75	197.377	9,22	72.973	26,29
OCTUBRE	277.623	7,29	23.982	22,36	-6.900	-1,40	7.980	1,11	183.986	8,35	68.575	23,85
NOVIEMBRE	241.348	6,24	23.629	21,47	-11.884	-2,39	-2.697	-0,37	161.485	7,21	70.815	24,09
DICIEMBRE	176.470	4,50	20.696	19,50	-17.164	-3,37	-28.657	-3,67	130.874	5,84	70.721	24,74
AÑO 2011												
ENERO	182.510	4,51	22.420	21,01	-17.771	-3,43	-30.418	-3,86	133.824	5,71	74.455	25,48
FEBRERO	168.638	4,08	24.163	21,28	-19.328	-3,70	-37.783	-4,73	127.973	5,36	73.613	23,98
MARZO	167.056	4,01	22.752	18,85	-20.713	-3,94	-35.044	-4,39	132.683	5,53	67.378	20,81
ABRIL	126.935	3,06	16.463	13,20	-18.760	-3,61	-22.122	-2,83	97.419	4,08	53.935	16,30
MAYO	123.457	3,04	12.932	10,50	-17.858	-3,51	-22.471	-2,95	109.186	4,67	41.668	12,45
JUNIO	139.433	3,50	16.883	13,69	-13.348	-2,71	-12.367	-1,67	117.054	5,11	31.211	9,30
JULIO	171.164	4,38	18.931	15,48	-8.578	-1,79	-1.459	-0,20	132.618	5,91	29.652	8,80
AGOSTO	161.266	4,06	17.792	14,71	-8.347	-1,71	-4.673	-0,63	132.232	5,79	24.262	7,17
SEPTIEMBRE	208.981	5,20	19.994	17,03	-272	-0,06	4.880	0,67	153.237	6,56	31.142	8,88
OCTUBRE	274.950	6,73	22.909	17,45	9.862	2,02	21.521	2,97	189.615	7,95	31.043	8,72
NOVIEMBRE	310.168	7,55	17.901	13,39	14.995	3,09	28.059	3,88	222.646	9,27	26.567	7,28
DICIEMBRE	322.286	7,86	19.132	15,08	17.832	3,63	22.861	3,04	240.590	10,14	21.871	6,13
AÑO 2012												
ENERO	368.826	8,72	23.124	17,91	24.671	4,94	33.933	4,47	268.091	10,82	19.007	5,18
FEBRERO	412.835	9,60	25.729	18,68	31.381	6,23	47.039	6,18	287.752	11,43	20.934	5,50
MARZO	417.198	9,63	24.913	17,37	34.659	6,86	47.847	6,27	287.978	11,38	21.801	5,57
ABRIL	474.875	11,12	25.941	18,38	40.580	8,10	49.072	6,46	328.678	13,24	30.604	7,95
MAYO	524.463	12,52	24.097	17,70	47.922	9,77	57.576	7,79	357.396	14,60	37.472	9,96
JUNIO	493.468	11,97	21.154	15,09	48.844	10,19	51.601	7,09	345.142	14,34	26.727	7,29
JULIO	507.713	12,44	23.546	16,67	49.643	10,53	42.423	5,87	375.575	15,79	16.526	4,51
AGOSTO	494.707	11,98	24.681	17,79	46.970	9,77	34.513	4,71	380.259	15,74	8.284	2,28
SEPTIEMBRE	478.535	11,32	23.398	17,03	42.228	8,72	25.011	3,41	391.382	15,71	-3.484	-0,91
OCTUBRE												
NOVIEMBRE												
DICIEMBRE												

(*) Los datos se han calculado adaptándolos, mediante estimación, a los sectores de actividad CNAE-09

EVOLUCIÓN DEL PARO REGISTRADO POR SECTORES

2008 - 2012

AGRICULTURA



Gráfico 2009 adecuado a CNAE 2009

EVOLUCIÓN DEL PARO REGISTRADO POR SECTORES

2008 - 2012

INDUSTRIA

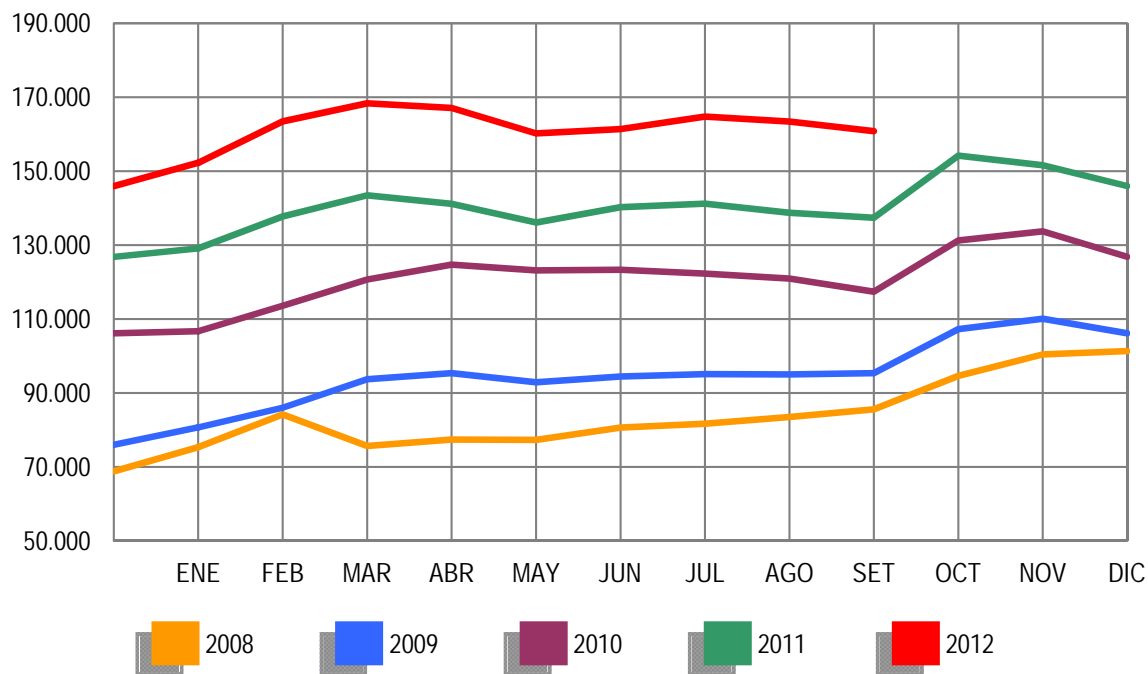

Gráfico 2009 adecuado a CNAE 2009

EVOLUCIÓN DEL PARO REGISTRADO POR SECTORES

2008 - 2012

CONSTRUCCIÓN

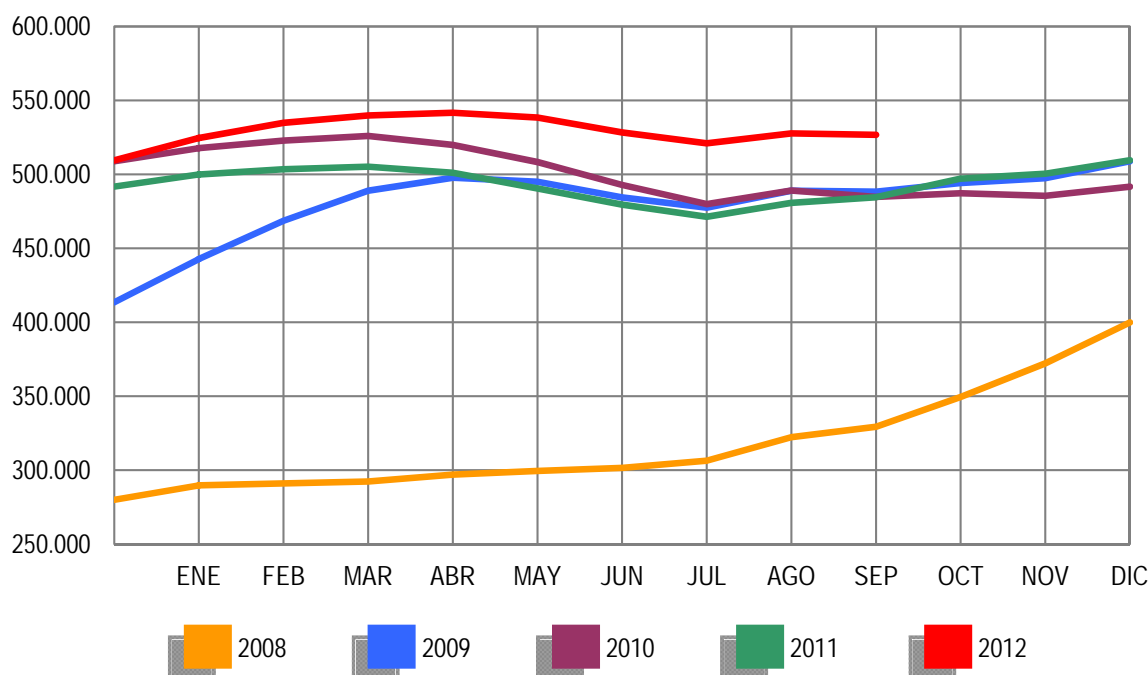

Gráfico 2009 adecuado a CNAE 2009

EVOLUCIÓN DEL PARO REGISTRADO POR SECTORES

2008 - 2012

SERVICIOS

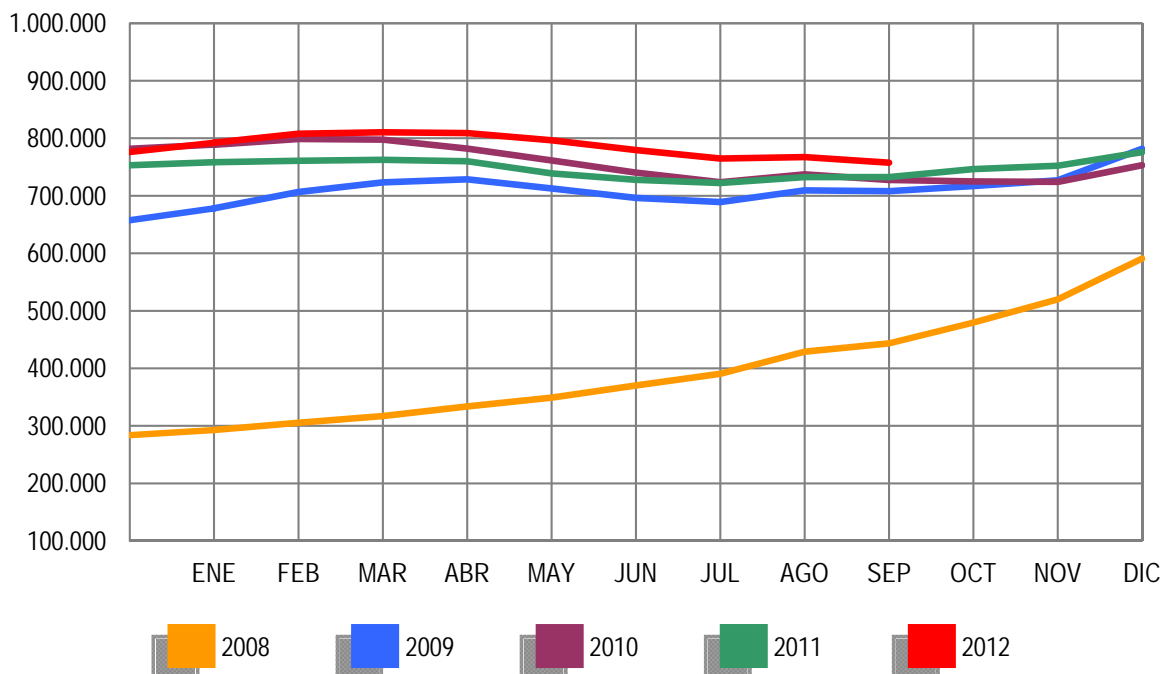

Gráfico 2009 adecuado a CNAE 2009

EVOLUCIÓN DEL PARO REGISTRADO POR SECTORES

2008 - 2012 COLECTIVO SIN EMPLEO ANTERIOR

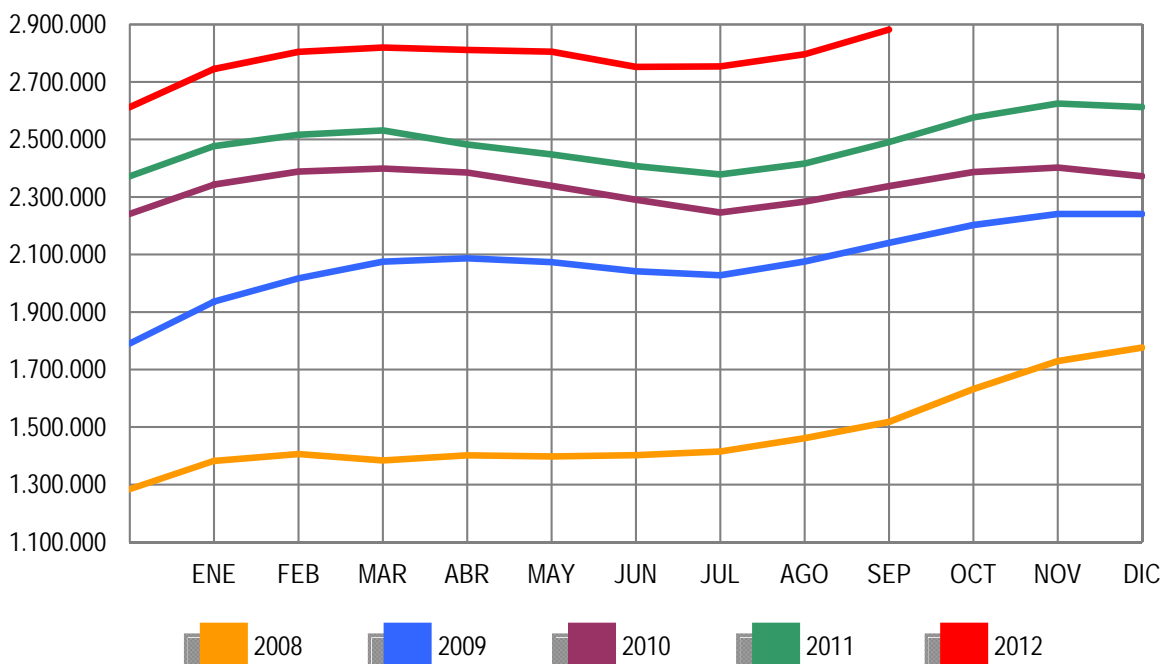

Gráfico 2009 adecuado a CNAE 2009

SEPTIEMBRE 2012

PARO REGISTRADO (EXTRANJEROS) POR SEXO, EDAD Y SECTOR DE ACTIVIDAD ECONÓMICA

	TOTAL	VARIACIÓN				ZONA ORIGEN	
		MENSUAL		ANUAL		PAIS COMUNITARIO	PAIS EXTRACOMUNIT.
		ABSOLUTA	RELATIVA	ABSOLUTA	RELATIVA		
TOTAL	588.069	2.905	0,50	-3.045	-0,52	183.402	404.667
SEXO:							
HOMBRES	336.241	-1.738	-0,51	-6.251	-1,83	99.812	236.429
MUJERES	251.828	4.643	1,88	3.206	1,29	83.590	168.238
MENORES DE 25 AÑOS:							
HOMBRES	22.576	583	2,65	-2.630	-10,43	5.966	16.610
MUJERES	21.379	712	3,45	-1.852	-7,97	6.267	15.112
TOTAL	43.955	1.295	3,04	-4.482	-9,25	12.233	31.722
MAYORES DE 25 AÑOS:							
HOMBRES	313.665	-2.321	-0,73	-3.621	-1,14	93.846	219.819
MUJERES	230.449	3.931	1,74	5.058	2,24	77.323	153.126
TOTAL	544.114	1.610	0,30	1.437	0,26	171.169	372.945
SECTOR:							
AGRICULTURA	43.460	-1.872	-4,13	3.009	7,44	12.983	30.477
INDUSTRIA	41.943	-687	-1,61	-417	-0,98	15.131	26.812
CONSTRUCCIÓN	123.231	-2.479	-1,97	-14.692	-10,65	37.010	86.221
SERVICIOS	311.171	7.902	2,61	10.513	3,50	101.729	209.442
SIN EMPLEO ANTERIOR	68.264	41	0,06	-1.458	-2,09	16.549	51.715

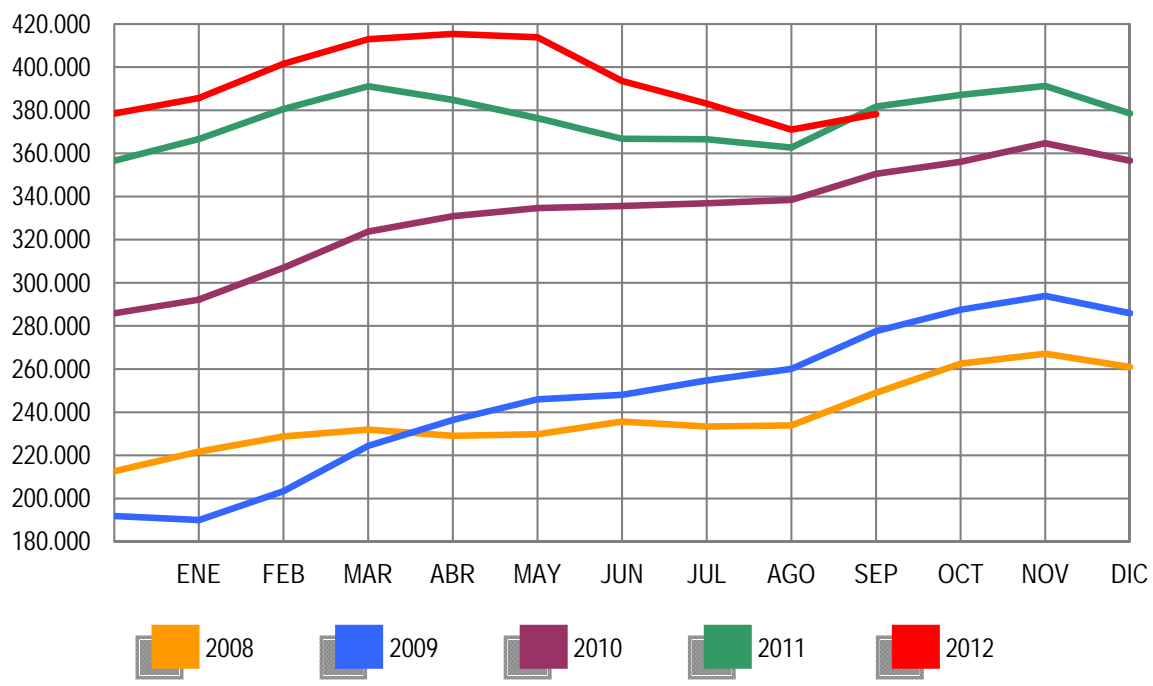
PARO REGISTRADO (EXTRANJEROS) POR COMUNIDADES AUTÓNOMAS

COMUNIDADES AUTÓNOMAS	TOTAL	VARIACIÓN				ZONA ORIGEN	
		MENSUAL		ANUAL		PAIS COMUNITARIO	PAIS EXTRACOMUNIT.
		ABSOLUTA	RELATIVA	ABSOLUTA	RELATIVA		
ANDALUCÍA	72.575	191	0,26	-906	-1,23	25.190	47.385
ARAGÓN	22.944	601	2,69	-378	-1,62	9.308	13.636
ASTURIAS	6.671	268	4,19	638	10,58	2.377	4.294
ILLES BALEARS	16.157	419	2,66	-2.028	-11,15	4.954	11.203
CANARIAS	24.381	-102	-0,42	1.020	4,37	8.299	16.082
CANTABRIA	5.002	289	6,13	-98	-1,92	1.388	3.614
CASTILLA LA MANCHA	28.152	-2.165	-7,14	-288	-1,01	12.411	15.741
CASTILLA Y LEÓN	23.035	-394	-1,68	1.501	6,97	10.460	12.575
CATALUÑA	130.190	2.757	2,16	-4.804	-3,56	23.733	106.457
COM. VALENCIANA	83.252	664	0,80	-1.502	-1,77	33.532	49.720
EXTREMADURA	4.435	-35	-0,78	312	7,57	1.905	2.530
GALICIA	13.460	184	1,39	446	3,43	5.430	8.030
MADRID	96.477	744	0,78	-57	-0,06	31.017	65.460
MURCIA	21.173	-224	-1,05	-701	-3,20	3.909	17.264
NAVARRA	8.820	-13	-0,15	263	3,07	2.786	6.034
PAÍS VASCO	21.908	133	0,61	2.689	13,99	4.886	17.022
LA RIOJA	5.431	-458	-7,78	244	4,70	1.747	3.684
CEUTA	1.457	-12	-0,82	291	24,96	21	1.436
MELILLA	2.549	58	2,33	313	14,00	49	2.500
TOTAL	588.069	2.905	0,50	-3.045	-0,52	183.402	404.667

SEPTIEMBRE 2012

PARO REGISTRADO (EXTRANJEROS) SEGÚN SEXO Y EDAD. SERIES

AÑO 2008	TOTAL	HOMBRES	MUJERES	MENORES DE 25 AÑOS			RESTO EDADES		
				TOTAL	HOMBRES	MUJERES	TOTAL	HOMBRES	MUJERES
ENERO	240.707	137.001	103.706	23.947	13.246	10.701	216.760	123.755	93.005
FEBRERO	258.365	146.456	111.909	25.758	14.220	11.538	232.607	132.236	100.371
MARZO	240.111	139.807	100.304	23.834	13.435	10.399	216.277	126.372	89.905
ABRIL	246.066	145.705	100.361	24.494	14.183	10.311	221.572	131.522	90.050
MAYO	248.827	150.236	98.591	24.370	14.495	9.875	224.457	135.741	88.716
JUNIO	258.800	160.568	98.232	25.265	15.353	9.912	233.535	145.215	88.320
JULIO	266.458	169.882	96.576	25.335	15.825	9.510	241.123	154.057	87.066
AGOSTO	280.298	183.209	97.089	25.970	16.466	9.504	254.328	166.743	87.585
SEPTIEMBRE	298.870	192.733	106.137	28.864	17.938	10.926	270.006	174.795	95.211
OCTUBRE	337.493	216.706	120.787	33.225	20.510	12.715	304.268	196.196	108.072
NOVIEMBRE	379.640	244.174	135.466	37.408	23.109	14.299	342.232	221.065	121.167
DICIEMBRE	410.960	271.521	139.439	38.578	24.364	14.214	372.382	247.157	125.225
AÑO 2009									
ENERO	449.505	292.284	157.221	43.687	26.829	16.858	405.818	265.455	140.363
FEBRERO	473.091	305.326	167.765	45.919	27.713	18.206	427.172	277.613	149.559
MARZO	496.778	319.091	177.687	48.977	29.276	19.701	447.801	289.815	157.986
ABRIL	500.017	322.286	177.731	47.523	28.539	18.984	452.494	293.747	158.747
MAYO	492.491	316.070	176.421	45.422	27.155	18.267	447.069	288.915	158.154
JUNIO	485.043	311.209	173.834	43.332	25.925	17.407	441.711	285.284	156.427
JULIO	482.108	310.989	171.119	41.812	25.001	16.811	440.296	285.988	154.308
AGOSTO	488.570	315.972	172.598	41.288	24.622	16.666	447.282	291.350	155.932
SEPTIEMBRE	501.318	318.652	182.666	43.444	25.209	18.235	457.874	293.443	164.431
OCTUBRE	529.227	332.400	196.827	46.655	26.819	19.836	482.572	305.581	176.991
NOVIEMBRE	551.306	343.847	207.459	49.330	28.193	21.137	501.976	315.654	186.322
DICIEMBRE	566.517	359.074	207.443	48.750	28.301	20.449	517.767	330.773	186.994
AÑO 2010									
ENERO	584.453	367.527	216.926	50.500	28.907	21.593	533.953	338.620	195.333
FEBRERO	603.719	376.953	226.766	54.251	30.849	23.402	549.468	346.104	203.364
MARZO	616.320	383.240	233.080	56.876	32.037	24.839	559.444	351.203	208.241
ABRIL	612.919	379.320	233.599	56.102	31.406	24.696	556.817	347.914	208.903
MAYO	596.886	367.640	229.246	53.651	29.934	23.717	543.235	337.706	205.529
JUNIO	583.927	359.129	224.798	51.293	28.568	22.725	532.634	330.561	202.073
JULIO	569.615	351.569	218.046	48.774	27.202	21.572	520.841	324.367	196.474
AGOSTO	568.859	352.030	216.829	47.119	26.300	20.819	521.740	325.730	196.010
SEPTIEMBRE	573.210	348.120	225.090	48.532	26.449	22.083	524.678	321.671	203.007
OCTUBRE	593.066	355.646	237.420	50.897	27.365	23.532	542.169	328.281	213.888
NOVIEMBRE	606.326	358.728	247.598	52.578	27.908	24.670	553.748	330.820	222.928
DICIEMBRE	605.838	361.084	244.754	49.980	26.517	23.463	555.858	334.567	221.291
AÑO 2011									
ENERO	619.276	366.423	252.853	51.185	27.042	24.143	568.091	339.381	228.710
FEBRERO	631.366	372.539	258.827	53.549	28.308	25.241	577.817	344.231	233.586
MARZO	642.893	377.877	265.016	56.533	29.915	26.618	586.360	347.962	238.398
ABRIL	631.177	371.566	259.611	55.095	29.107	25.988	576.082	342.459	233.623
MAYO	613.547	358.252	255.295	52.507	27.339	25.168	561.040	330.913	230.127
JUNIO	602.794	352.062	250.732	50.608	26.450	24.158	552.186	325.612	226.574
JULIO	593.149	348.347	244.802	48.769	25.728	23.041	544.380	322.619	221.761
AGOSTO	584.605	344.057	240.548	46.293	24.317	21.976	538.312	319.740	218.572
SEPTIEMBRE	591.114	342.492	248.622	48.437	25.206	23.231	542.677	317.286	225.391
OCTUBRE	615.765	355.520	260.245	51.091	26.623	24.468	564.674	328.897	235.777
NOVIEMBRE	625.429	356.800	268.629	52.489	27.113	25.376	572.940	329.687	243.253
DICIEMBRE	625.903	359.777	266.126	50.208	25.932	24.276	575.695	333.845	241.850
AÑO 2012									
ENERO	641.028	366.887	274.141	51.241	26.396	24.845	589.787	340.491	249.296
FEBRERO	655.587	376.642	278.945	53.204	27.704	25.500	602.383	348.938	253.445
MARZO	655.249	376.044	279.205	53.673	28.022	25.651	601.576	348.022	253.554
ABRIL	645.064	369.450	275.614	52.227	27.174	25.053	592.837	342.276	250.561
MAYO	626.397	356.163	270.234	50.021	25.789	24.232	576.376	330.374	246.002
JUNIO	609.498	347.798	261.700	47.608	24.442	23.166	561.890	323.356	238.534
JULIO	594.756	342.528	252.228	45.015	23.331	21.684	549.741	319.197	230.544
AGOSTO	585.164	337.979	247.185	42.660	21.993	20.667	542.504	315.986	226.518
SEPTIEMBRE	588.069	336.241	251.828	43.955	22.576	21.379	544.114	313.665	230.449
OCTUBRE									
NOVIEMBRE									
DICIEMBRE									

SEPTIEMBRE 2012

PARO REGISTRADO (EXTRANJEROS) SEGÚN SECTOR DE ACTIVIDAD ECONÓMICA Y PORCENTAJE DE VARIACIÓN MENSUAL. SERIES

	TOTAL		AGRICULTURA		INDUSTRIA		CONSTRUCCIÓN		SERVICIOS		SIN EMP.ANTERIOR	
	ABSOLUTO	%	ABSOLUTO	%	ABSOLUTO	%	ABSOLUTO	%	ABSOLUTO	%	ABSOLUTO	%
AÑO 2008*												
ENERO	240.707	13,56	10.463	37,60	18.565	14,27	64.389	6,28	133.702	15,65	13.588	13,93
FEBRERO	258.365	7,34	14.499	38,58	19.260	3,74	67.195	4,36	140.632	5,18	16.779	23,48
MARZO	240.111	-7,07	8.949	-38,28	18.330	-4,83	67.466	0,40	127.720	-9,18	17.646	5,17
ABRIL	246.066	2,48	9.312	4,05	18.949	3,38	71.257	5,62	127.833	0,09	18.715	6,06
MAYO	248.827	1,12	9.325	0,14	19.483	2,82	74.585	4,67	125.546	-1,79	19.888	6,27
JUNIO	258.800	4,01	10.807	15,89	20.132	3,33	81.414	9,16	125.204	-0,27	21.243	6,81
JULIO	266.458	2,96	11.420	5,68	20.864	3,64	87.841	7,89	125.022	-0,15	21.311	0,32
AGOSTO	280.298	5,19	11.495	0,65	22.281	6,79	96.118	9,42	128.691	2,93	21.714	1,89
SEPTIEMBRE	298.870	6,63	11.515	0,18	23.422	5,12	99.323	3,33	140.372	9,08	24.238	11,63
OCTUBRE	337.493	12,92	13.440	16,71	26.511	13,19	108.090	8,83	162.806	15,98	26.647	9,94
NOVIEMBRE	379.640	12,49	15.125	12,54	30.700	15,80	120.891	11,84	188.117	15,55	24.806	-6,91
DICIEMBRE	410.960	8,25	15.424	1,98	34.878	13,61	139.469	15,37	199.239	5,91	21.950	-11,52
AÑO 2009												
ENERO	449.505	9,38	17.726	-6,14	40.447	26,08	145.238	16,31	223.688	12,28	22.406	-37,60
FEBRERO	473.091	5,25	19.223	8,45	43.306	7,07	149.550	2,97	234.210	4,70	26.802	19,62
MARZO	496.778	5,01	21.255	10,57	45.527	5,13	152.520	1,99	243.747	4,07	33.729	25,85
ABRIL	500.017	0,65	21.918	3,12	46.120	1,30	153.612	0,72	243.224	-0,21	35.143	4,19
MAYO	492.491	-1,51	20.992	-4,22	45.401	-1,56	149.904	-2,41	239.302	-1,61	36.892	4,98
JUNIO	485.043	-1,51	23.271	10,86	44.510	-1,96	146.509	-2,26	233.337	-2,49	37.416	1,42
JULIO	482.108	-0,61	24.445	5,04	43.547	-2,16	146.307	-0,14	230.182	-1,35	37.627	0,56
AGOSTO	488.570	1,34	24.170	-1,12	43.920	0,86	148.946	1,80	233.412	1,40	38.122	1,32
SEPTIEMBRE	501.318	2,61	23.458	-2,95	43.476	-1,01	147.668	-0,86	246.387	5,56	40.329	5,79
OCTUBRE	529.227	5,57	28.559	21,75	44.759	2,95	148.788	0,76	263.746	7,05	43.375	7,55
NOVIEMBRE	551.306	4,17	30.272	6,00	45.833	2,40	151.753	1,99	277.520	5,22	45.928	5,89
DICIEMBRE	566.517	2,76	30.014	-0,85	47.302	3,21	164.083	8,13	280.385	1,03	44.733	-2,60
AÑO 2010												
ENERO	584.453	3,17	30.171	0,52	48.141	1,77	165.472	0,85	293.200	4,57	47.469	6,12
FEBRERO	603.719	3,30	32.957	9,23	48.756	1,28	166.499	0,62	302.473	3,16	53.034	11,72
MARZO	616.320	2,09	36.409	10,47	49.322	1,16	166.684	0,11	305.022	0,84	58.883	11,03
ABRIL	612.919	-0,55	37.901	4,10	48.642	-1,38	163.722	-1,78	301.543	-1,14	61.111	3,78
MAYO	596.886	-2,62	36.795	-2,92	46.969	-3,44	158.806	-3,00	292.653	-2,95	61.663	0,90
JUNIO	583.927	-2,17	38.170	3,74	45.809	-2,47	154.740	-2,56	283.779	-3,03	61.429	-0,38
JULIO	569.615	-2,45	38.960	2,07	44.228	-3,45	151.356	-2,19	275.058	-3,07	60.013	-2,31
AGOSTO	568.859	-0,13	37.563	-3,59	44.499	0,61	152.557	0,79	275.536	0,17	58.704	-2,18
SEPTIEMBRE	573.210	0,76	34.425	-8,35	43.707	-1,78	148.472	-2,68	285.508	3,62	61.098	4,08
OCTUBRE	593.066	3,46	40.106	16,50	44.233	1,20	146.489	-1,34	299.076	4,75	63.162	3,38
NOVIEMBRE	606.326	2,24	41.651	3,85	44.431	0,45	145.271	-0,83	309.053	3,34	65.920	4,37
DICIEMBRE	605.838	-0,08	39.406	-5,39	45.057	1,41	150.933	3,90	305.811	-1,05	64.631	-1,96
AÑO 2011												
ENERO	619.276	2,22	39.381	-0,06	45.573	1,15	149.797	-0,75	316.332	3,44	68.193	5,51
FEBRERO	631.366	1,95	42.523	7,98	45.978	0,89	149.235	-0,38	322.254	1,87	71.376	4,67
MARZO	642.893	1,83	45.172	6,23	46.342	0,79	149.827	0,40	326.169	1,21	75.383	5,61
ABRIL	631.177	-1,82	43.831	-2,97	45.923	-0,90	149.756	-0,05	316.615	-2,93	75.052	-0,44
MAYO	613.547	-2,79	40.655	-7,25	44.633	-2,81	145.816	-2,63	308.773	-2,48	73.670	-1,84
JUNIO	602.794	-1,75	43.664	7,40	43.694	-2,10	143.034	-1,91	300.043	-2,83	72.359	-1,78
JULIO	593.149	-1,60	45.190	3,49	42.740	-2,18	141.569	-1,02	292.874	-2,39	70.776	-2,19
AGOSTO	584.605	-1,44	42.917	-5,03	42.832	0,22	140.735	-0,59	290.242	-0,90	67.879	-4,09
SEPTIEMBRE	591.114	1,11	40.451	-5,75	42.360	-1,10	137.923	-2,00	300.658	3,59	69.722	2,72
OCTUBRE	615.765	4,17	46.229	14,28	43.619	2,97	138.907	0,71	315.970	5,09	71.040	1,89
NOVIEMBRE	625.429	1,57	44.628	-3,46	44.084	1,07	137.789	-0,80	326.773	3,42	72.155	1,57
DICIEMBRE	625.903	0,08	42.916	-3,84	44.818	1,67	141.478	2,68	326.214	-0,17	70.477	-2,33
AÑO 2012												
ENERO	641.028	2,42	43.747	1,94	45.716	2,00	141.275	-0,14	337.538	3,47	72.752	3,23
FEBRERO	655.587	2,27	47.787	9,23	46.607	1,95	142.193	0,65	343.503	1,77	75.497	3,77
MARZO	655.249	-0,05	49.289	3,14	46.433	-0,37	140.265	-1,36	341.195	-0,67	78.067	3,40
ABRIL	645.064	-1,55	48.482	-1,64	46.155	-0,60	138.150	-1,51	333.705	-2,20	78.572	0,65
MAYO	626.397	-2,89	43.983	-9,28	44.948	-2,62	134.111	-2,92	325.263	-2,53	78.092	-0,61
JUNIO	609.498	-2,70	45.721	3,95	43.929	-2,27	130.260	-2,87	313.750	-3,54	75.838	-2,89
JULIO	594.756	-2,42	47.268	3,38	42.883	-2,38	127.308	-2,27	305.230	-2,72	72.067	-4,97
AGOSTO	585.164	-1,61	45.332	-4,10	42.630	-0,59	125.710	-1,26	303.269	-0,64	68.223	-5,33
SEPTIEMBRE	588.069	0,50	43.460	-4,13	41.943	-1,61	123.231	-1,97	311.171	2,61	68.264	0,06
OCTUBRE												
NOVIEMBRE												
DICIEMBRE												

(*) Los datos se han calculado adaptándolos, mediante estimación, a los sectores de actividad CNAE-09

SEPTIEMBRE 2012

PARO REGISTRADO POR CC.AA. Y PROVINCIAS

PROVINCIA	TOTAL	VARIACIÓN			
		MENSUAL		ANUAL	
		ABSOLUTA	RELATIVA	ABSOLUTA	RELATIVA
AUTONOMÍA					
ALMERÍA	82.231	1.534	1,90	7.116	9,47
CÁDIZ	194.281	8.349	4,49	19.365	11,07
CÓRDOBA	97.356	2.309	2,43	13.609	16,25
GRANADA	107.029	4.150	4,03	11.556	12,10
HUELVA	61.819	2.693	4,55	4.363	7,59
JAÉN	65.769	2.560	4,05	8.126	14,10
MÁLAGA	196.981	4.884	2,54	15.926	8,80
SEVILLA	249.643	2.549	1,03	31.954	14,68
ANDALUCÍA	1.055.109	29.028	2,83	112.015	11,88
HUESCA	15.626	1.198	8,30	1.728	12,43
TERUEL	10.200	387	3,94	1.239	13,83
ZARAGOZA	81.004	876	1,09	9.162	12,75
ARAGÓN	106.830	2.461	2,36	12.129	12,81
ASTURIAS	99.135	5.192	5,53	17.013	20,72
ILLES BALEARS	77.677	2.717	3,62	1.610	2,12
LAS PALMAS	153.703	264	0,17	20.215	15,14
STA. CRUZ DE TENERIFE	135.110	-117	-0,09	16.608	14,01
CANARIAS	288.813	147	0,05	36.823	14,61
CANTABRIA	50.841	2.516	5,21	6.474	14,59
ALBACETE	49.703	-744	-1,47	6.188	14,22
CIUDAD REAL	60.300	-4.745	-7,29	6.782	12,67
CUENCA	19.086	-884	-4,43	2.938	18,19
GUADALAJARA	24.127	366	1,54	3.081	14,64
TOLEDO	86.019	-2.766	-3,12	12.651	17,24
CASTILLA LA MANCHA	239.235	-8.773	-3,54	31.640	15,24
ÁVILA	17.414	605	3,60	1.964	12,71
BURGOS	30.503	1.127	3,84	5.344	21,24
LEÓN	43.536	1.248	2,95	6.130	16,39
PALENCIA	14.656	671	4,80	2.680	22,38
SALAMANCA	34.539	1.460	4,41	4.164	13,71
SEGOVIA	11.593	392	3,50	1.777	18,10
SORIA	6.096	306	5,28	1.013	19,93
VALLADOLID	49.467	476	0,97	7.736	18,54
ZAMORA	17.181	327	1,94	2.502	17,04
CASTILLA Y LEÓN	224.985	6.612	3,03	33.310	17,38
BARCELONA	476.808	2.997	0,63	26.666	5,92
GIRONA	55.821	2.776	5,23	1.405	2,58
LLEIDA	29.593	1.009	3,53	66	0,22
TARRAGONA	70.235	2.793	4,14	3.390	5,07
CATALUÑA	632.457	9.575	1,54	31.527	5,25
ALICANTE-ALACANT	222.437	2.458	1,12	17.098	8,33
CASTELLÓN-CASTELLÓ	65.440	1.773	2,78	5.548	9,26
VALENCIA-VALÈNCIA	291.030	2.667	0,92	30.529	11,72
COM. VALENCIANA	578.907	6.898	1,21	53.175	10,11
BADAJOS	91.865	3.122	3,52	9.461	11,48
CÁCERES	49.661	2.241	4,73	7.015	16,45
EXTREMADURA	141.526	5.363	3,94	16.476	13,18
A CORUÑA	103.560	673	0,65	11.020	11,91
LUGO	25.239	498	2,01	2.919	13,08
OURENSE	27.916	-5	-0,02	2.962	11,87
PONTEVEDRA	102.658	940	0,92	9.554	10,26
GALICIA	259.373	2.106	0,82	26.455	11,36
MADRID	536.457	9.196	1,74	51.251	10,56
MURCIA	149.569	1.449	0,98	13.275	9,74
NAVARRA	49.677	1.325	2,74	7.059	16,56
ARABA/ALAVA	25.885	416	1,63	3.876	17,61
BIZKAIA	92.274	2.363	2,63	12.620	15,84
GIPUZKOA	45.980	1.235	2,76	5.737	14,26
PAÍS VASCO	164.139	4.014	2,51	22.233	15,67
LA RIOJA	24.977	-805	-3,12	3.284	15,14
CEUTA	12.892	221	1,74	1.865	16,91
MELILLA	12.680	403	3,28	921	7,83
TOTAL	4.705.279	79.645	1,72	478.535	11,32

SEPTIEMBRE 2012

PARO REGISTRADO SEGÚN SEXO Y EDAD POR CC.AA. Y PROVINCIAS

PROVINCIA AUTONOMÍA				MENORES DE 25 AÑOS			RESTO DE EDADES		
	TOTAL	HOMBRES	MUJERES	TOTAL	HOMBRES	MUJERES	TOTAL	HOMBRES	MUJERES
ALMERÍA	82.231	41.984	40.247	8.399	4.107	4.292	73.832	37.877	35.955
CÁDIZ	194.281	92.566	101.715	22.031	11.160	10.871	172.250	81.406	90.844
CÓRDOBA	97.356	48.581	48.775	13.432	6.817	6.615	83.924	41.764	42.160
GRANADA	107.029	56.388	50.641	12.450	6.307	6.143	94.579	50.081	44.498
HUELVA	61.819	31.596	30.223	7.059	3.583	3.476	54.760	28.013	26.747
JAÉN	65.769	31.956	33.813	9.646	4.790	4.856	56.123	27.166	28.957
MÁLAGA	196.981	98.803	98.178	20.130	10.368	9.762	176.851	88.435	88.416
SEVILLA	249.643	120.540	129.103	29.603	15.106	14.497	220.040	105.434	114.606
ANDALUCÍA	1.055.109	522.414	532.695	122.750	62.238	60.512	932.359	460.176	472.183
HUESCA	15.626	8.150	7.476	1.752	975	777	13.874	7.175	6.699
TERUEL	10.200	5.489	4.711	1.423	797	626	8.777	4.692	4.085
ZARAGOZA	81.004	39.685	41.319	9.264	4.882	4.382	71.740	34.803	36.937
ARAGÓN	106.830	53.324	53.506	12.439	6.654	5.785	94.391	46.670	47.721
ASTURIAS	99.135	49.427	49.708	9.040	4.916	4.124	90.095	44.511	45.584
ILLES BALEARS	77.677	41.556	36.121	8.005	4.262	3.743	69.672	37.294	32.378
LAS PALMAS	153.703	74.982	78.721	12.960	6.546	6.414	140.743	68.436	72.307
STA. CRUZ DE TENERIFE	135.110	68.427	66.683	10.178	5.266	4.912	124.932	63.161	61.771
CANARIAS	288.813	143.409	145.404	23.138	11.812	11.326	265.675	131.597	134.078
CANTABRIA	50.841	27.054	23.787	4.839	2.643	2.196	46.002	24.411	21.591
ALBACETE	49.703	22.284	27.419	5.943	3.094	2.849	43.760	19.190	24.570
CIUDAD REAL	60.300	26.497	33.803	8.351	4.189	4.162	51.949	22.308	29.641
CUENCA	19.086	9.027	10.059	2.146	1.119	1.027	16.940	7.908	9.032
GUADALAJARA	24.127	11.486	12.641	2.292	1.168	1.124	21.835	10.318	11.517
TOLEDO	86.019	40.573	45.446	9.400	4.884	4.516	76.619	35.689	40.930
CASTILLA LA MANCHA	239.235	109.867	129.368	28.132	14.454	13.678	211.103	95.413	115.690
ÁVILA	17.414	8.802	8.612	2.221	1.221	1.000	15.193	7.581	7.612
BURGOS	30.503	14.869	15.634	3.125	1.694	1.431	27.378	13.175	14.203
LEÓN	43.536	21.400	22.136	4.621	2.492	2.129	38.915	18.908	20.007
PALENCIA	14.656	7.069	7.587	1.851	1.026	825	12.805	6.043	6.762
SALAMANCA	34.539	16.039	18.500	3.979	2.106	1.873	30.560	13.933	16.627
SEGOVIA	11.593	5.908	5.685	1.269	690	579	10.324	5.218	5.106
SORIA	6.096	3.033	3.063	864	473	391	5.232	2.560	2.672
VALLADOLID	49.467	23.556	25.911	4.959	2.685	2.274	44.508	20.871	23.637
ZAMORA	17.181	8.440	8.741	1.937	1.070	867	15.244	7.370	7.874
CASTILLA Y LEÓN	224.985	109.116	115.869	24.826	13.457	11.369	200.159	95.659	104.500
BARCELONA	476.808	241.156	235.652	34.610	19.191	15.419	442.198	221.965	220.233
GIRONA	55.821	29.689	26.132	4.389	2.408	1.981	51.432	27.281	24.151
LLEIDA	29.593	16.125	13.468	2.472	1.345	1.127	27.121	14.780	12.341
TARRAGONA	70.235	37.651	32.584	5.835	3.125	2.710	64.400	34.526	29.874
CATALUÑA	632.457	324.621	307.836	47.306	26.069	21.237	585.151	298.552	286.599
ALICANTE-ALACANT	222.437	109.058	113.379	19.340	10.388	8.952	203.097	98.670	104.427
CASTELLÓN-CASTELLÓ	65.440	34.725	30.715	6.823	3.700	3.123	58.617	31.025	27.592
VALENCIA-VALÈNCIA	291.030	145.621	145.409	28.712	15.514	13.198	262.318	130.107	132.211
COM. VALENCIANA	578.907	289.404	289.503	54.875	29.602	25.273	524.032	259.802	264.230
BADAJOS	91.865	39.588	52.277	13.589	6.926	6.663	78.276	32.662	45.614
CÁCERES	49.661	24.254	25.407	7.027	3.749	3.278	42.634	20.505	22.129
EXTREMADURA	141.526	63.842	77.684	20.616	10.675	9.941	120.910	53.167	67.743
A CORUÑA	103.560	50.628	52.932	7.419	4.007	3.412	96.141	46.621	49.520
LUGO	25.239	12.879	12.360	2.047	1.106	941	23.192	11.773	11.419
OURENSE	27.916	13.287	14.629	2.185	1.181	1.004	25.731	12.106	13.625
PONTEVEDRA	102.658	48.893	53.765	8.022	4.338	3.684	94.636	44.555	50.081
GALICIA	259.373	125.687	133.686	19.673	10.632	9.041	239.700	115.055	124.645
MADRID	536.457	261.404	275.053	50.262	27.008	23.254	486.195	234.396	251.799
MURCIA	149.569	74.938	74.631	14.932	7.836	7.096	134.637	67.102	67.535
NAVARRA	49.677	24.234	25.443	5.332	2.918	2.414	44.345	21.316	23.029
ARABA/ALAVA	25.885	12.444	13.441	2.156	1.092	1.064	23.729	11.352	12.377
BIZKAIA	92.274	45.960	46.314	7.493	4.054	3.439	84.781	41.906	42.875
GIPUZKOA	45.980	21.848	24.132	3.803	2.069	1.734	42.177	19.779	22.398
PAÍS VASCO	164.139	80.252	83.887	13.452	7.215	6.237	150.687	73.037	77.650
LA RIOJA	24.977	12.251	12.726	2.298	1.195	1.103	22.679	11.056	11.623
CEUTA	12.892	5.423	7.469	2.426	1.161	1.265	10.466	4.262	6.204
MELILLA	12.680	5.465	7.215	2.442	1.177	1.265	10.238	4.288	5.950
TOTAL	4.705.279	2.323.688	2.381.591	466.783	245.924	220.859	4.238.496	2.077.764	2.160.732

SEPTIEMBRE 2012

PARO REGISTRADO SEGÚN SECTOR DE ACTIVIDAD ECONÓMICA POR CC.AA. Y PROVINCIAS

PROVINCIA	TOTAL	AGRICULTURA	INDUSTRIA	CONSTRUCCIÓN	SERVICIOS	SIN EMPLEO ANTERIOR
AUTONOMÍA						
ALMERÍA	82.231	7.565	5.707	16.191	44.926	7.842
CÁDIZ	194.281	6.507	15.109	36.913	102.646	33.106
CÓRDOBA	97.356	6.916	12.696	16.101	49.002	12.641
GRANADA	107.029	6.080	7.804	23.169	58.152	11.824
HUELVA	61.819	8.058	4.698	11.449	31.277	6.337
JAÉN	65.769	9.448	7.230	8.792	31.695	8.604
MÁLAGA	196.981	3.995	12.272	41.213	115.608	23.893
SEVILLA	249.643	10.732	22.115	43.664	143.052	30.080
ANDALUCÍA	1.055.109	59.301	87.631	197.492	576.358	134.327
HUESCA	15.626	1.390	1.758	2.458	9.109	911
TERUEL	10.200	633	1.460	1.845	5.712	550
ZARAGOZA	81.004	2.997	11.248	10.363	49.999	6.397
ARAGÓN	106.830	5.020	14.466	14.666	64.820	7.858
ASTURIAS	99.135	1.258	10.253	15.481	64.464	7.679
ILLES BALEARS	77.677	937	4.265	16.278	52.671	3.526
LAS PALMAS	153.703	3.278	7.193	24.593	109.429	9.210
STA. CRUZ DE TENERIFE	135.110	2.340	6.256	25.948	93.447	7.119
CANARIAS	288.813	5.618	13.449	50.541	202.876	16.329
CANTABRIA	50.841	554	4.650	9.437	32.542	3.658
ALBACETE	49.703	3.454	6.083	7.022	29.118	4.026
CIUDAD REAL	60.300	3.676	6.081	9.384	35.964	5.195
CUENCA	19.086	1.606	1.743	2.882	11.630	1.225
GUADALAJARA	24.127	468	2.257	3.315	16.922	1.165
TOLEDO	86.019	3.761	11.358	13.939	52.061	4.900
CASTILLA LA MANCHA	239.235	12.965	27.522	36.542	145.695	16.511
ÁVILA	17.414	853	1.315	3.911	9.197	2.138
BURGOS	30.503	1.225	4.879	4.708	17.220	2.471
LEÓN	43.536	971	6.344	6.914	24.419	4.888
PALENCIA	14.656	714	1.786	2.121	8.473	1.562
SALAMANCA	34.539	885	2.797	5.466	21.152	4.239
SEGOVIA	11.593	805	1.147	1.972	6.602	1.067
SORIA	6.096	241	945	836	3.525	549
VALLADOLID	49.467	2.408	5.333	7.252	28.925	5.549
ZAMORA	17.181	764	1.485	3.314	9.568	2.050
CASTILLA Y LEÓN	224.985	8.866	26.031	36.494	129.081	24.513
BARCELONA	476.808	4.259	76.203	69.935	302.694	23.717
GIRONA	55.821	1.327	7.089	10.633	33.908	2.864
LLEIDA	29.593	2.928	3.496	5.213	16.529	1.427
TARRAGONA	70.235	2.825	8.818	13.872	41.404	3.316
CATALUÑA	632.457	11.339	95.606	99.653	394.535	31.324
ALICANTE-ALACANT	222.437	6.592	39.534	35.600	124.306	16.405
CASTELLÓN-CASTELLÓ	65.440	2.738	10.697	11.038	37.058	3.909
VALENCIA-VALÈNCIA	291.030	8.879	42.055	41.261	182.554	16.281
COM. VALENCIANA	578.907	18.209	92.286	87.899	343.918	36.595
BADAJOS	91.865	7.145	6.135	11.255	56.867	10.463
CÁCERES	49.661	2.868	3.806	9.743	29.371	3.873
EXTREMADURA	141.526	10.013	9.941	20.998	86.238	14.336
A CORUÑA	103.560	2.221	14.430	17.908	60.020	8.981
LUGO	25.239	833	2.603	4.399	15.004	2.400
OURENSE	27.916	974	4.084	4.312	15.788	2.758
PONTEVEDRA	102.658	2.832	16.774	15.754	57.731	9.567
GALICIA	259.373	6.860	37.891	42.373	148.543	23.706
MADRID	536.457	3.733	44.212	72.875	391.524	24.113
MURCIA	149.569	10.278	18.833	25.454	84.731	10.273
NAVARRA	49.677	1.805	9.009	6.051	29.898	2.914
ARABA/ALAVA	25.885	546	4.054	2.897	16.270	2.118
BIZKAIA	92.274	1.375	12.508	11.923	57.752	8.716
GIPUZKOA	45.980	457	8.355	4.437	29.519	3.212
PAÍS VASCO	164.139	2.378	24.917	19.257	103.541	14.046
LA RIOJA	24.977	1.501	5.039	3.598	13.205	1.634
CEUTA	12.892	58	460	1.018	8.915	2.441
MELILLA	12.680	97	242	1.341	8.599	2.401
TOTAL	4.705.279	160.790	526.703	757.448	2.882.154	378.184

SEPTIEMBRE 2012

PARO REGISTRADO. VARIACIÓN MENSUAL SEGÚN SECTOR DE ACTIVIDAD ECONÓMICA POR CC.AA. Y PROVINCIAS

PROVINCIA AUTONOMÍA	TOTAL	AGRICULTURA	INDUSTRIA	CONSTRUCCIÓN	SERVICIOS	SIN EMPLEO ANTERIOR
ALMERÍA	1.534	267	-38	-253	1.582	-24
CÁDIZ	8.349	618	303	-388	7.702	114
CÓRDOBA	2.309	124	-97	-184	2.309	157
GRANADA	4.150	201	13	-70	3.621	385
HUELVA	2.693	-179	-18	-158	3.116	-68
JAÉN	2.560	-69	141	-78	2.516	50
MÁLAGA	4.884	158	129	-663	5.298	-38
SEVILLA	2.549	-316	-420	-1.858	4.836	307
ANDALUCÍA	29.028	804	13	-3.652	30.980	883
HUESCA	1.198	325	34	-31	821	49
TERUEL	387	1	21	-7	346	26
ZARAGOZA	876	237	-133	-104	638	238
ARAGÓN	2.461	563	-78	-142	1.805	313
ASTURIAS	5.192	40	341	334	4.068	409
ILLES BALEARS	2.717	13	77	-560	3.229	-42
LAS PALMAS	264	31	23	-251	143	318
STA. CRUZ DE TENERIFE	-117	-102	-30	-318	210	123
CANARIAS	147	-71	-7	-569	353	441
CANTABRIA	2.516	12	146	126	2.160	72
ALBACETE	-744	-290	-147	-394	-83	170
CIUDAD REAL	-4.745	-1.959	-482	-1.439	-964	99
CUENCA	-884	-378	-84	-273	-145	-4
GUADALAJARA	366	-17	72	27	218	66
TOLEDO	-2.766	-1.194	-407	-727	-471	33
CASTILLA LA MANCHA	-8.773	-3.838	-1.048	-2.806	-1.445	364
ÁVILA	605	-29	11	-57	666	14
BURGOS	1.127	-137	50	26	1.155	33
LEÓN	1.248	-15	-14	-89	1.284	82
PALENCIA	671	1	41	26	544	59
SALAMANCA	1.460	1	-18	17	1.436	24
SEGOVIA	392	-31	-13	-9	422	23
SORIA	306	3	2	-5	319	-13
VALLADOLID	476	-300	-35	-64	854	21
ZAMORA	327	-79	-1	-113	487	33
CASTILLA Y LEÓN	6.612	-586	23	-268	7.167	276
BARCELONA	2.997	402	-608	-282	2.684	801
GIRONA	2.776	-68	-79	-296	3.220	-1
LLEIDA	1.009	563	-1	-117	544	20
TARRAGONA	2.793	128	-8	-94	2.674	93
CATALUÑA	9.575	1.025	-696	-789	9.122	913
ALICANTE-ALACANT	2.458	-201	-185	-569	2.912	501
CASTELLÓN-CASTELLÓ	1.773	-161	40	-123	1.972	45
VALENCIA-VALÈNCIA	2.667	-291	111	-373	2.514	706
COM. VALENCIANA	6.898	-653	-34	-1.065	7.398	1.252
BADAJOS	3.122	527	88	-63	2.327	243
CÁCERES	2.241	113	86	-63	1.838	267
EXTREMADURA	5.363	640	174	-126	4.165	510
A CORUÑA	673	-36	-115	-268	1.422	-330
LUGO	498	-40	7	-90	738	-117
OURENSE	-5	-8	-81	-103	335	-148
PONTEVEDRA	940	-35	-146	-266	1.844	-457
GALICIA	2.106	-119	-335	-727	4.339	-1.052
MADRID	9.196	74	495	1.050	5.795	1.782
MURCIA	1.449	-89	-36	-352	1.390	536
NAVARRA	1.325	16	11	-8	1.175	131
ARABA/ALAVA	416	-22	-59	-53	478	72
BIZKAIA	2.363	-9	178	72	1.948	174
GIPUZKOA	1.235	-4	34	28	1.095	82
PAÍS VASCO	4.014	-35	153	47	3.521	328
LA RIOJA	-805	-431	-197	-145	-33	1
CEUTA	221	-2	22	-33	193	41
MELILLA	403	4	10	-2	331	60
TOTAL	79.645	-2.633	-966	-9.687	85.713	7.218

SEPTIEMBRE 2012

PARO REGISTRADO (COLECTIVO SIN EMPLEO ANTERIOR) SEGÚN TRAMOS DE EDAD. AMBOS SEXOS

PROVINCIA AUTONOMÍA	TOTAL	<20 AÑOS	20-24 AÑOS	25-29 AÑOS	30-44 AÑOS	>44 AÑOS
ALMERÍA	7.842	863	1.837	730	1.526	2.886
CÁDIZ	33.106	3.912	6.216	1.833	5.511	15.634
CÓRDOBA	12.641	2.285	3.731	1.073	1.651	3.901
GRANADA	11.824	1.859	3.383	1.330	2.036	3.216
HUELVA	6.337	1.044	1.573	491	828	2.401
JAÉN	8.604	1.250	2.531	828	1.149	2.846
MÁLAGA	23.893	3.164	5.041	1.614	4.305	9.769
SEVILLA	30.080	4.921	7.525	2.134	4.588	10.912
ANDALUCÍA	134.327	19.298	31.837	10.033	21.594	51.565
HUESCA	911	202	221	90	210	188
TERUEL	550	122	157	57	116	98
ZARAGOZA	6.397	1.538	1.371	551	1.254	1.683
ARAGÓN	7.858	1.862	1.749	698	1.580	1.969
ASTURIAS	7.679	1.101	1.921	890	1.590	2.177
ILLES BALEARS	3.526	879	655	251	648	1.093
LAS PALMAS	9.210	1.263	2.432	582	741	4.192
STA. CRUZ DE TENERIFE	7.119	887	2.016	592	853	2.771
CANARIAS	16.329	2.150	4.448	1.174	1.594	6.963
CANTABRIA	3.658	572	874	351	778	1.083
ALBACETE	4.026	861	864	260	519	1.522
CIUDAD REAL	5.195	1.186	1.249	381	702	1.677
CUENCA	1.225	219	288	91	186	441
GUADALAJARA	1.165	279	281	91	228	286
TOLEDO	4.900	1.099	1.134	351	778	1.538
CASTILLA LA MANCHA	16.511	3.644	3.816	1.174	2.413	5.464
ÁVILA	2.138	413	507	186	386	646
BURGOS	2.471	448	602	289	488	644
LEÓN	4.888	784	1.213	503	944	1.444
PALENCIA	1.562	332	368	163	262	437
SALAMANCA	4.239	744	868	417	739	1.471
SEGOVIA	1.067	227	242	107	235	256
SORIA	549	142	148	59	77	123
VALLADOLID	5.549	907	1.134	506	1.067	1.935
ZAMORA	2.050	346	431	199	369	705
CASTILLA Y LEÓN	24.513	4.343	5.513	2.429	4.567	7.661
BARCELONA	23.717	5.795	4.009	1.636	4.867	7.410
GIRONA	2.864	576	325	229	664	1.070
LLEIDA	1.427	296	235	111	389	396
TARRAGONA	3.316	700	500	205	772	1.139
CATALUÑA	31.324	7.367	5.069	2.181	6.692	10.015
ALICANTE-ALACANT	16.405	2.497	3.223	1.139	2.923	6.623
CASTELLÓN-CASTELLÓ	3.909	943	865	375	898	828
VALENCIA-VALÈNCIA	16.281	4.015	3.559	1.196	2.671	4.840
COM. VALENCIANA	36.595	7.455	7.647	2.710	6.492	12.291
BADAJOS	10.463	2.414	2.191	628	1.096	4.134
CÁCERES	3.873	936	1.108	307	439	1.083
EXTREMADURA	14.336	3.350	3.299	935	1.535	5.217
A CORUÑA	8.981	878	1.677	1.040	1.988	3.398
LUGO	2.400	275	523	322	483	797
OURENSE	2.758	289	491	296	528	1.154
PONTEVEDRA	9.567	1.027	1.756	891	2.050	3.843
GALICIA	23.706	2.469	4.447	2.549	5.049	9.192
MADRID	24.113	5.073	4.838	1.916	4.604	7.682
MURCIA	10.273	1.154	2.064	725	1.913	4.417
NAVARRA	2.914	612	676	290	614	722
ARABA/ALAVA	2.118	301	430	309	624	454
BIZKAIA	8.716	942	1.781	1.045	2.446	2.502
GIPUZKOA	3.212	408	789	359	785	871
PAÍS VASCO	14.046	1.651	3.000	1.713	3.855	3.827
LA RIOJA	1.634	288	358	163	455	370
CEUTA	2.441	637	602	266	506	430
MELILLA	2.401	708	476	184	489	544
TOTAL	378.184	64.613	83.289	30.632	66.968	132.682

SEPTIEMBRE 2012

PARO REGISTRADO (COLECTIVO SIN EMPLEO ANTERIOR) SEGÚN TRAMOS DE EDAD. HOMBRES

PROVINCIA AUTONOMÍA	TOTAL	<20 AÑOS	20-24 AÑOS	25-29 AÑOS	30-44 AÑOS	>44 AÑOS
ALMERÍA	2.631	492	837	246	424	632
CÁDIZ	7.502	2.035	2.774	636	809	1.248
CÓRDOBA	3.958	1.201	1.530	405	390	432
GRANADA	3.968	984	1.405	430	529	620
HUELVA	1.970	558	728	165	208	311
JAÉN	2.245	635	918	256	204	232
MÁLAGA	7.072	1.696	2.233	583	1.035	1.525
SEVILLA	9.026	2.568	3.272	754	1.035	1.397
ANDALUCÍA	38.372	10.169	13.697	3.475	4.634	6.397
HUESCA	317	125	99	20	30	43
TERUEL	178	71	63	10	18	16
ZARAGOZA	2.140	831	603	139	230	337
ARAGÓN	2.635	1.027	765	169	278	396
ASTURIAS	2.664	640	875	353	414	382
ILLES BALEARS	1.328	480	319	66	163	300
LAS PALMAS	2.984	678	1.165	245	219	677
STA. CRUZ DE TENERIFE	2.483	497	973	223	259	531
CANARIAS	5.467	1.175	2.138	468	478	1.208
CANTABRIA	1.276	309	425	146	198	198
ALBACETE	1.175	458	365	86	82	184
CIUDAD REAL	1.429	611	456	106	103	153
CUENCA	357	115	107	31	34	70
GUADALAJARA	367	141	116	16	32	62
TOLEDO	1.438	593	461	88	98	198
CASTILLA LA MANCHA	4.766	1.918	1.505	327	349	667
ÁVILA	617	250	198	40	52	77
BURGOS	832	265	257	83	102	125
LEÓN	1.669	467	584	173	212	233
PALENCIA	519	192	161	58	53	55
SALAMANCA	1.301	413	351	135	162	240
SEGOVIA	315	134	87	22	30	42
SORIA	198	87	66	10	12	23
VALLADOLID	1.778	524	520	186	288	260
ZAMORA	586	196	173	59	70	88
CASTILLA Y LEÓN	7.815	2.528	2.397	766	981	1.143
BARCELONA	7.964	3.428	2.082	438	973	1.043
GIRONA	813	368	146	50	123	126
LLEIDA	439	178	105	26	63	67
TARRAGONA	922	397	222	47	107	149
CATALUÑA	10.138	4.371	2.555	561	1.266	1.385
ALICANTE-ALACANT	4.768	1.430	1.457	373	551	957
CASTELLÓN-CASTELLÓ	1.193	537	360	84	98	114
VALENCIA-VALÈNCIA	5.456	2.260	1.638	398	534	626
COM. VALENCIANA	11.417	4.227	3.455	855	1.183	1.697
BADAJOS	2.838	1.293	855	228	180	282
CÁCERES	1.283	519	437	103	91	133
EXTREMADURA	4.121	1.812	1.292	331	271	415
A CORUÑA	2.880	528	760	365	604	623
LUGO	835	171	247	101	124	192
OURENSE	887	179	209	108	147	244
PONTEVEDRA	2.938	643	799	322	523	651
GALICIA	7.540	1.521	2.015	896	1.398	1.710
MADRID	8.834	2.878	2.445	695	1.157	1.659
MURCIA	2.707	666	900	173	312	656
NAVARRA	938	351	276	61	116	134
ARABA/ALAVA	660	183	172	71	121	113
BIZKAIA	3.101	509	912	392	710	578
GIPUZKOA	1.171	245	401	113	199	213
PAÍS VASCO	4.932	937	1.485	576	1.030	904
LA RIOJA	388	155	124	35	37	37
CEUTA	924	320	280	88	147	89
MELILLA	736	355	193	46	69	73
TOTAL	116.998	35.839	37.141	10.087	14.481	19.450

SEPTIEMBRE 2012

PARO REGISTRADO (COLECTIVO SIN EMPLEO ANTERIOR) SEGÚN TRAMOS DE EDAD. MUJERES

PROVINCIA AUTONOMÍA	TOTAL	<20 AÑOS	20-24 AÑOS	25-29 AÑOS	30-44 AÑOS	>44 AÑOS
ALMERÍA	5.211	371	1.000	484	1.102	2.254
CÁDIZ	25.604	1.877	3.442	1.197	4.702	14.386
CÓRDOBA	8.683	1.084	2.201	668	1.261	3.469
GRANADA	7.856	875	1.978	900	1.507	2.596
HUELVA	4.367	486	845	326	620	2.090
JAÉN	6.359	615	1.613	572	945	2.614
MÁLAGA	16.821	1.468	2.808	1.031	3.270	8.244
SEVILLA	21.054	2.353	4.253	1.380	3.553	9.515
ANDALUCÍA	95.955	9.129	18.140	6.558	16.960	45.168
HUESCA	594	77	122	70	180	145
TERUEL	372	51	94	47	98	82
ZARAGOZA	4.257	707	768	412	1.024	1.346
ARAGÓN	5.223	835	984	529	1.302	1.573
ASTURIAS	5.015	461	1.046	537	1.176	1.795
ILLES BALEARS	2.198	399	336	185	485	793
LAS PALMAS	6.226	585	1.267	337	522	3.515
STA. CRUZ DE TENERIFE	4.636	390	1.043	369	594	2.240
CANARIAS	10.862	975	2.310	706	1.116	5.755
CANTABRIA	2.382	263	449	205	580	885
ALBACETE	2.851	403	499	174	437	1.338
CIUDAD REAL	3.766	575	793	275	599	1.524
CUENCA	868	104	181	60	152	371
GUADALAJARA	798	138	165	75	196	224
TOLEDO	3.462	506	673	263	680	1.340
CASTILLA LA MANCHA	11.745	1.726	2.311	847	2.064	4.797
ÁVILA	1.521	163	309	146	334	569
BURGOS	1.639	183	345	206	386	519
LEÓN	3.219	317	629	330	732	1.211
PALENCIA	1.043	140	207	105	209	382
SALAMANCA	2.938	331	517	282	577	1.231
SEGOVIA	752	93	155	85	205	214
SORIA	351	55	82	49	65	100
VALLADOLID	3.771	383	614	320	779	1.675
ZAMORA	1.464	150	258	140	299	617
CASTILLA Y LEÓN	16.698	1.815	3.116	1.663	3.586	6.518
BARCELONA	15.753	2.367	1.927	1.198	3.894	6.367
GIRONA	2.051	208	179	179	541	944
LLEIDA	988	118	130	85	326	329
TARRAGONA	2.394	303	278	158	665	990
CATALUÑA	21.186	2.996	2.514	1.620	5.426	8.630
ALICANTE-ALACANT	11.637	1.067	1.766	766	2.372	5.666
CASTELLÓN-CASTELLÓ	2.716	406	505	291	800	714
VALENCIA-VALÈNCIA	10.825	1.755	1.921	798	2.137	4.214
COM. VALENCIANA	25.178	3.228	4.192	1.855	5.309	10.594
BADAJOS	7.625	1.121	1.336	400	916	3.852
CÁCERES	2.590	417	671	204	348	950
EXTREMADURA	10.215	1.538	2.007	604	1.264	4.802
A CORUÑA	6.101	350	917	675	1.384	2.775
LUGO	1.565	104	276	221	359	605
OURENSE	1.871	110	282	188	381	910
PONTEVEDRA	6.629	384	957	569	1.527	3.192
GALICIA	16.166	948	2.432	1.653	3.651	7.482
MADRID	15.279	2.195	2.393	1.221	3.447	6.023
MURCIA	7.566	488	1.164	552	1.601	3.761
NAVARRA	1.976	261	400	229	498	588
ARABA/ALAVA	1.458	118	258	238	503	341
BIZKAIA	5.615	433	869	653	1.736	1.924
GIPUZKOA	2.041	163	388	246	586	658
PAÍS VASCO	9.114	714	1.515	1.137	2.825	2.923
LA RIOJA	1.246	133	234	128	418	333
CEUTA	1.517	317	322	178	359	341
MELILLA	1.665	353	283	138	420	471
TOTAL	261.186	28.774	46.148	20.545	52.487	113.232

SEPTIEMBRE 2012

PARO REGISTRADO (EXTRANJEROS) SEGÚN SECTOR DE ACTIVIDAD ECONÓMICA POR CC.AA. Y PROVINCIAS

PROVINCIA	TOTAL	AGRICULTURA	INDUSTRIA	CONSTRUCCIÓN	SERVICIOS	SIN EMPLEO ANTERIOR
AUTONOMÍA						
ALMERÍA	18.071	4.049	814	3.156	7.728	2.324
CÁDIZ	5.862	279	255	813	2.888	1.627
CÓRDOBA	2.737	469	241	291	1.143	593
GRANADA	8.279	1.345	367	1.403	3.736	1.428
HUELVA	3.989	1.492	156	357	1.470	514
JAÉN	2.212	603	141	194	822	452
MÁLAGA	22.399	778	821	4.591	12.194	4.015
SEVILLA	9.026	694	492	994	4.850	1.996
ANDALUCÍA	72.575	9.709	3.287	11.799	34.831	12.949
HUESCA	3.532	861	263	633	1.449	326
TERUEL	2.546	365	339	639	1.012	191
ZARAGOZA	16.866	1.831	1.465	3.394	8.161	2.015
ARAGÓN	22.944	3.057	2.067	4.666	10.622	2.532
ASTURIAS	6.671	292	451	1.290	3.633	1.005
ILLES BALEARS	16.157	403	639	4.770	9.050	1.295
LAS PALMAS	13.604	273	377	2.007	10.079	868
STA. CRUZ DE TENERIFE	10.777	243	322	1.581	8.000	631
CANARIAS	24.381	516	699	3.588	18.079	1.499
CANTABRIA	5.002	103	264	1.046	2.910	679
ALBACETE	4.008	900	370	468	1.788	482
CIUDAD REAL	4.905	830	398	870	2.254	553
CUENCA	3.047	504	261	607	1.467	208
GUADALAJARA	5.104	241	370	1.056	2.990	447
TOLEDO	11.088	1.256	1.133	2.403	5.342	954
CASTILLA LA MANCHA	28.152	3.731	2.532	5.404	13.841	2.644
ÁVILA	2.546	113	112	749	903	669
BURGOS	4.485	522	449	1.013	1.798	703
LEÓN	3.397	199	407	693	1.448	650
PALENCIA	1.010	135	52	160	453	210
SALAMANCA	2.297	115	142	441	1.125	474
SEGOVIA	2.856	448	184	695	1.093	436
SORIA	1.362	139	161	263	581	218
VALLADOLID	3.891	627	223	701	1.618	722
ZAMORA	1.191	167	79	226	485	234
CASTILLA Y LEÓN	23.035	2.465	1.809	4.941	9.504	4.316
BARCELONA	89.140	2.455	7.602	22.292	46.997	9.794
GIRONA	15.531	920	1.369	3.679	7.756	1.807
LLEIDA	9.048	2.045	807	1.775	3.648	773
TARRAGONA	16.471	1.702	1.406	4.059	7.548	1.756
CATALUÑA	130.190	7.122	11.184	31.805	65.949	14.130
ALICANTE-ALACANT	31.100	2.377	1.925	6.628	16.797	3.373
CASTELLÓN-CASTELLÓ	16.956	1.168	1.662	4.228	8.093	1.805
VALENCIA-VALÈNCIA	35.196	3.032	2.811	5.667	20.367	3.319
COM. VALENCIANA	83.252	6.577	6.398	16.523	45.257	8.497
BADAJOS	2.765	394	175	234	1.454	508
CÁCERES	1.670	268	86	203	817	296
EXTREMADURA	4.435	662	261	437	2.271	804
A CORUÑA	4.657	225	330	654	2.479	969
LUGO	1.774	108	120	319	912	315
OURENSE	1.934	131	252	324	844	383
PONTEVEDRA	5.095	299	460	670	2.602	1.064
GALICIA	13.460	763	1.162	1.967	6.837	2.731
MADRID	96.477	1.412	5.644	24.459	59.327	5.635
MURCIA	21.173	3.906	1.539	3.424	10.257	2.047
NAVARRA	8.820	963	1.125	1.619	3.941	1.172
ARABA/ALAVA	5.440	283	472	962	2.654	1.069
BIZKAIA	10.875	459	1.010	1.841	5.198	2.367
GIPUZKOA	5.593	201	623	901	2.895	973
PAÍS VASCO	21.908	943	2.105	3.704	10.747	4.409
LA RIOJA	5.431	760	697	1.123	1.980	871
CEUTA	1.457	13	40	171	778	455
MELILLA	2.549	63	40	495	1.357	594
TOTAL	588.069	43.460	41.943	123.231	311.171	68.264

ANEXO 2

**CONTRATOS
REGISTRADOS**

SEPTIEMBRE 2012

CONTRATOS

	MES	VARIACIÓN			
		MENSUAL		ANUAL	
		ABSOLUTA	RELATIVA	ABSOLUTA	RELATIVA
TOTAL CONTRATOS	1.241.191	219.436	21,48	-152.537	-10,94
CONTRATOS INDEFINIDOS *	98.002	36.205	58,59	-6.714	-6,41
CONTRATOS TEMPORALES	1.143.189	183.231	19,09	-145.823	-11,31

CONTRATOS POR COMUNIDADES AUTÓNOMAS

COMUNIDADES AUTÓNOMAS	MES	VARIACIÓN			
		MENSUAL		ANUAL	
		ABSOLUTA	RELATIVA	ABSOLUTA	RELATIVA
ANDALUCÍA	280.088	55.135	24,51	-32.397	-10,37
ARAGÓN	36.947	4.189	12,79	-2.305	-5,87
ASTURIAS	21.485	-1.198	-5,28	-2.636	-10,93
ILLES BALEARS	23.244	-257	-1,09	-2.138	-8,42
CANARIAS	46.851	1.235	2,71	-4.466	-8,70
CANTABRIA	12.833	-1.560	-10,84	-631	-4,69
CASTILLA LA MANCHA	89.287	44.061	97,42	-5.264	-5,57
CASTILLA Y LEÓN	58.044	5.493	10,45	-12.010	-17,14
CATALUÑA	172.808	27.104	18,60	-29.724	-14,68
COM. VALENCIANA	111.276	20.723	22,88	-7.449	-6,27
EXTREMADURA	48.046	2.871	6,36	-82	-0,17
GALICIA	60.957	-2.998	-4,69	-4.377	-6,70
MADRID	140.093	38.947	38,51	-28.904	-17,10
MURCIA	44.000	7.712	21,25	-2.684	-5,75
NAVARRA	18.770	915	5,12	-5.384	-22,29
PAÍS VASCO	59.449	11.786	24,73	-11.865	-16,64
LA RIOJA	13.680	5.234	61,97	1.134	9,04
CEUTA	1.308	-96	-6,84	-272	-17,22
MELILLA	1.442	242	20,17	-82	-5,38
EXTRANJERO	583	-102	-14,89	-1.001	-63,19
TOTAL	1.241.191	219.436	21,48	-152.537	-10,94

(*) Incluye contratos convertidos en indefinidos

SEPTIEMBRE 2012

CONTRATOS INDEFINIDOS (INICIALES Y CONVERSIONES) SEGÚN FOMENTO CONTRATACIÓN INDEFINIDA

TIPO DE CONTRATO	TOTAL	VARIACIÓN			
		MENSUAL		ANUAL	
		ABSOLUTA	RELATIVA	ABSOLUTA	RELATIVA
ORDINARIO (Bonif./no Bonif.)	64.701	28.290	77,70	7.385	12,88
PERS. CON DISCAPACIDAD	560	231	70,21	423	308,76
CONVERSIÓN	32.739	7.684	30,67	4.130	14,44
TOTAL ORDINARIO sin F.C.I.	98.000	36.205	58,59	11.938	13,87
F.C.I.				-9.800	-100,00
PERS. CON DISCAPACIDAD				-518	-100,00
CONVERSIÓN	2			-8.334	-99,98
TOTAL FOMENTO CONTRATACIÓN INDEFINIDA	2			-18.652	-99,99
TOTAL	98.002	36.205	58,59	-6.714	-6,41

CONTRATOS SEGÚN TIPO DE CONTRATACIÓN POR COMUNIDADES AUTÓNOMAS

COMUNIDADES AUTÓNOMAS	TOTAL	INDEFINIDOS					% S/ TOT. NAC.INDF.	TEMPORALES
		TOTAL	ORDINARIOS	F.C.I.	PERS. CON DISCAPACIDAD	CONVERSIÓN		
ANDALUCÍA	280.088	10.689	6.850		59	3.780	10,91	269.399
ARAGÓN	36.947	2.931	1.799		18	1.114	2,99	34.016
ASTURIAS	21.485	1.394	809		11	574	1,42	20.091
ILLES BALEARS	23.244	2.565	1.527		9	1.029	2,62	20.679
CANARIAS	46.851	5.024	3.137		26	1.861	5,13	41.827
CANTABRIA	12.833	721	395		6	320	0,74	12.112
CASTILLA LA MANCHA	89.287	2.720	1.773		19	928	2,78	86.567
CASTILLA Y LEÓN	58.044	4.286	2.822		40	1.424	4,37	53.758
CATALUÑA	172.808	21.299	13.802		78	7.419	21,73	151.509
COM. VALENCIANA	111.276	9.847	6.407		64	3.376	10,05	101.429
EXTREMADURA	48.046	1.213	837		13	363	1,24	46.833
GALICIA	60.957	4.753	2.825		45	1.883	4,85	56.204
MADRID	140.093	21.279	15.606		107	5.566	21,71	118.814
MURCIA	44.000	3.298	2.221		29	1.048	3,37	40.702
NAVARRA	18.770	1.170	712		18	440	1,19	17.600
PAÍS VASCO	59.449	3.925	2.608		13	1.304	4,01	55.524
LA RIOJA	13.680	615	415		4	196	0,63	13.065
CEUTA	1.308	123	96			27	0,13	1.185
MELILLA	1.442	115	52		1	62	0,12	1.327
EXTRANJERO	583	35	8			27	0,04	548
TOTAL	1.241.191	98.002	64.701		560	32.741	100,00	1.143.189

F.C.I.: Fomento de la contratación indefinida.

SEPTIEMBRE 2012

EVOLUCIÓN DE LOS CONTRATOS

	AÑO 2011		AÑO 2012		VARIACIÓN ANUAL			
	MES	ACUMULADO	MES	ACUMULADO	MES		ACUMULADO	
					ABSOLUTA	RELATIVA	ABSOLUTA	RELATIVA
ENERO	1.116.019	1.116.019	1.038.601	1.038.601	-77.418	-6,94	-77.418	-6,94
FEBRERO	1.011.418	2.127.437	959.230	1.997.831	-52.188	-5,16	-129.606	-6,09
MARZO	1.154.903	3.282.340	1.026.858	3.024.689	-128.045	-11,09	-257.651	-7,85
ABRIL	1.067.046	4.349.386	1.003.167	4.027.856	-63.879	-5,99	-321.530	-7,39
MAYO	1.288.914	5.638.300	1.204.079	5.231.935	-84.835	-6,58	-406.365	-7,21
JUNIO	1.312.519	6.950.819	1.284.223	6.516.158	-28.296	-2,16	-434.661	-6,25
JULIO	1.349.286	8.300.105	1.352.444	7.868.602	3.158	0,23	-431.503	-5,20
AGOSTO	1.061.303	9.361.408	1.021.755	8.890.357	-39.548	-3,73	-471.051	-5,03
SEPTIEMBRE	1.393.728	10.755.136	1.241.191	10.131.548	-152.537	-10,94	-623.588	-5,80
OCTUBRE	1.294.801	12.049.937						
NOVIEMBRE	1.217.830	13.267.767						
DICIEMBRE	1.165.465	14.433.232						

EVOLUCIÓN DE LOS CONTRATOS INDEFINIDOS *

	AÑO 2011		AÑO 2012		VARIACIÓN ANUAL			
	MES	ACUMULADO	MES	ACUMULADO	MES		ACUMULADO	
					ABSOLUTA	RELATIVA	ABSOLUTA	RELATIVA
ENERO	102.733	102.733	75.899	75.899	-26.834	-26,12	-26.834	-26,12
FEBRERO	94.363	197.096	74.494	150.393	-19.869	-21,06	-46.703	-23,70
MARZO	111.118	308.214	98.485	248.878	-12.633	-11,37	-59.336	-19,25
ABRIL	96.242	404.456	90.123	339.001	-6.119	-6,36	-65.455	-16,18
MAYO	103.176	507.632	95.978	434.979	-7.198	-6,98	-72.653	-14,31
JUNIO	94.924	602.556	91.516	526.495	-3.408	-3,59	-76.061	-12,62
JULIO	89.911	692.467	91.166	617.661	1.255	1,40	-74.806	-10,80
AGOSTO	66.118	758.585	61.797	679.458	-4.321	-6,54	-79.127	-10,43
SEPTIEMBRE	104.716	863.301	98.002	777.460	-6.714	-6,41	-85.841	-9,94
OCTUBRE	97.265	960.566						
NOVIEMBRE	83.919	1.044.485						
DICIEMBRE	65.678	1.110.163						

EVOLUCIÓN DE LOS CONTRATOS TEMPORALES

	AÑO 2011		AÑO 2012		VARIACIÓN ANUAL			
	MES	ACUMULADO	MES	ACUMULADO	MES		ACUMULADO	
					ABSOLUTA	RELATIVA	ABSOLUTA	RELATIVA
ENERO	1.013.286	1.013.286	962.702	962.702	-50.584	-4,99	-50.584	-4,99
FEBRERO	917.055	1.930.341	884.736	1.847.438	-32.319	-3,52	-82.903	-4,29
MARZO	1.043.785	2.974.126	928.373	2.775.811	-115.412	-11,06	-198.315	-6,67
ABRIL	970.804	3.944.930	913.044	3.688.855	-57.760	-5,95	-256.075	-6,49
MAYO	1.185.738	5.130.668	1.108.101	4.796.956	-77.637	-6,55	-333.712	-6,50
JUNIO	1.217.595	6.348.263	1.192.707	5.989.663	-24.888	-2,04	-358.600	-5,65
JULIO	1.259.375	7.607.638	1.261.278	7.250.941	1.903	0,15	-356.697	-4,69
AGOSTO	995.185	8.602.823	959.958	8.210.899	-35.227	-3,54	-391.924	-4,56
SEPTIEMBRE	1.289.012	9.891.835	1.143.189	9.354.088	-145.823	-11,31	-537.747	-5,44
OCTUBRE	1.197.536	11.089.371						
NOVIEMBRE	1.133.911	12.223.282						
DICIEMBRE	1.099.787	13.323.069						

(*) Incluye contratos convertidos en indefinidos

SEPTIEMBRE 2012

CONTRATOS INDEFINIDOS POR TIPO DE JORNADA Y MODALIDAD

	TOTAL	VARIACIÓN			
		MENSUAL		ANUAL	
		ABSOLUTA	RELATIVA	ABSOLUTA	RELATIVA
JORNADA A TIEMPO COMPLETO:					
ORDINARIO (Bonif. / No Bonif.)	32.272	10.503	48,25	4.754	17,28
FOMENTO DE LA CONTRATACIÓN INDEFINIDA				-5.296	-100,00
PERS. CON DISCAPACIDAD (Solo bonificados)	322	122	61,00	253	366,67
PERS. CON DISCAPACIDAD F.C.I.				-314	-100,00
CONVERTIDOS EN INDEFINIDOS	19.359	4.096	26,84	-4.746	-19,69
TOTAL	51.953	14.721	39,54	-5.349	-9,33
JORNADA A TIEMPO PARCIAL:					
ORDINARIO (Bonif. / No Bonif.)	19.106	8.772	84,88	3.063	19,09
FOMENTO DE LA CONTRATACIÓN				-2.584	-100,00
PERS. CON DISCAPACIDAD (Solo bonificados)	176	58	49,15	137	351,28
PERS. CON DISCAPACIDAD F.C.I.				-160	-100,00
CONVERTIDOS EN INDEFINIDOS	12.274	3.617	41,78	757	6,57
TOTAL	31.556	12.447	65,14	1.213	4,00
FIJOS DISCONTINUOS:					
ORDINARIO (Bonif. / No Bonif.)	13.323	9.015	209,26	-432	-3,14
FOMENTO DE LA CONTRATACIÓN				-1.920	-100,00
PERS. CON DISCAPACIDAD (Solo bonificados)	62	51	463,64	33	113,79
PERS. CON DISCAPACIDAD F.C.I.				-44	-100,00
CONVERTIDOS EN INDEFINIDOS	1.108	-29	-2,55	-215	-16,25
TOTAL	14.493	9.037	165,63	-2.578	-15,10
TOTAL	98.002	36.205	58,59	-6.714	-6,41

CONTRATOS INDEFINIDOS POR MODALIDAD

TIPO DE CONTRATO	TOTAL	VARIACIÓN			
		MENSUAL		ANUAL	
		ABSOLUTA	RELATIVA	ABSOLUTA	RELATIVA
ORDINARIO (Bonif. / No Bonif.)	64.701	28.290	77,70	7.385	12,88
FOMENTO DE LA CONTRATACIÓN INDEFINIDA				-9.800	-100,00
PERS. CON DISCAPACIDAD (Solo bonificados)	560	231	70,21	423	308,76
PERS. CON DISCAPACIDAD F.C.I.				-518	-100,00
CONVERTIDOS EN INDEFINIDOS	32.741	7.684	30,67	-4.204	-11,38
TOTAL	98.002	36.205	58,59	-6.714	-6,41

CONVERTIDOS EN INDEFINIDOS SEGÚN CONTRATO DE ORIGEN:

OBRA O SERVICIO	5.773	1.830	46,41	-850	-12,83
EVENTUAL CIRCUNS. PRODUCCIÓN	23.909	5.083	27,00	-2.448	-9,29
INTERINIDAD	854	246	40,46	-329	-27,81
TEMPORAL PERS. CON DISCAPACIDAD	210	73	53,28	-46	-17,97
SUSTITUCIÓN JUBILACIÓN 64 AÑOS	30	-4	-11,76	-17	-36,17
PRÁCTICAS	1.183	309	35,35	-373	-23,97
RELEVO	602	118	24,38	-100	-14,25
FORMACIÓN	160	27	20,30	-46	-22,33
OTROS CONTRATOS	20	2	11,11	5	33,33
TOTAL	32.741	7.684	30,67	-4.204	-11,38

SEPTIEMBRE 2012

CONTRATOS INDEFINIDOS POR SEXO, EDAD Y SECTOR DE ACTIVIDAD ECONÓMICA

	TOTAL	VARIACIÓN			
		MENSUAL		ANUAL	
		ABSOLUTA	RELATIVA	ABSOLUTA	RELATIVA
POR SEXO Y EDAD					
HOMBRES					
<25 AÑOS	6.335	1.845	41,09	-1.143	-15,28
25-44 AÑOS	32.841	9.469	40,51	-2.483	-7,03
>44 AÑOS	10.066	3.114	44,79	550	5,78
TOTAL	49.242	14.428	41,44	-3.076	-5,88
MUJERES					
<25 AÑOS	7.319	2.864	64,29	-1.265	-14,74
25-44 AÑOS	31.896	14.394	82,24	-1.892	-5,60
>44 AÑOS	9.545	4.519	89,91	-481	-4,80
TOTAL	48.760	21.777	80,71	-3.638	-6,94
AMBOS SEXOS					
<25 AÑOS	13.654	4.709	52,64	-2.408	-14,99
25-44 AÑOS	64.737	23.863	58,38	-4.375	-6,33
>44 AÑOS	19.611	7.633	63,73	69	0,35
TOTAL	98.002	36.205	58,59	-6.714	-6,41
SECTOR					
AGRICULTURA	3.189	640	25,11	-51	-1,57
INDUSTRIA	9.661	3.338	52,79	-463	-4,57
CONSTRUCCIÓN	5.108	744	17,05	-1.193	-18,93
SERVICIOS	80.044	31.483	64,83	-5.007	-5,89
TOTAL	98.002	36.205	58,59	-6.714	-6,41

CONTRATOS INDEFINIDOS (CONVERSIONES) POR SEXO, EDAD Y SECTOR DE ACTIVIDAD ECONÓMICA

	TOTAL	VARIACIÓN			
		MENSUAL		ANUAL	
		ABSOLUTA	RELATIVA	ABSOLUTA	RELATIVA
POR SEXO Y EDAD					
HOMBRES					
<25 AÑOS	2.273	349	18,14	-595	-20,75
25-44 AÑOS	11.606	2.121	22,36	-1.943	-14,34
>44 AÑOS	2.865	640	28,76	-20	-0,69
TOTAL	16.744	3.110	22,81	-2.558	-13,25
MUJERES					
<25 AÑOS	2.557	670	35,51	-601	-19,03
25-44 AÑOS	11.119	3.233	41,00	-1.064	-8,73
>44 AÑOS	2.321	671	40,67	19	0,83
TOTAL	15.997	4.574	40,04	-1.646	-9,33
AMBOS SEXOS					
<25 AÑOS	4.830	1.019	26,74	-1.196	-19,85
25-44 AÑOS	22.725	5.354	30,82	-3.007	-11,69
>44 AÑOS	5.186	1.311	33,83	-1	-0,02
TOTAL	32.741	7.684	30,67	-4.204	-11,38
SECTOR					
AGRICULTURA	457	-326	-41,63	-52	-10,22
INDUSTRIA	4.066	1.031	33,97	-451	-9,98
CONSTRUCCIÓN	1.694	239	16,43	-669	-28,31
SERVICIOS	26.524	6.740	34,07	-3.032	-10,26
TOTAL	32.741	7.684	30,67	-4.204	-11,38

SEPTIEMBRE 2012

CONTRATOS INDEFINIDOS SEGÚN MODALIDAD POR EDAD, SEXO Y SECTOR DE ACTIVIDAD ECONÓMICA

TIPO DE CONTRATO	TOTAL		EDAD DEL TRABAJADOR				
	MES	%	< 20	20 - 24	25 - 29	30 - 44	> =45
ORDINARIO (Bonif. / No Bonif.)	64.701	66,02	1.336	7.448	11.992	29.727	14.198
FOMENTO DE LA CONTRATACIÓN INDEFINIDA							
PERS. CON DISCAPACIDAD (Sólo bonificados)	560	0,57	6	34	63	230	227
PERS. CON DISCAPACIDAD F.C.I.							
CONVERTIDOS EN INDEFINIDOS	32.741	33,41	476	4.354	7.049	15.676	5.186
TOTAL	98.002	100,00	1.818	11.836	19.104	45.633	19.611

CONVERTIDOS EN INDEFINIDOS SEGÚN CONTRATO DE ORIGEN:

OBRA O SERVICIO	5.773	17,63	43	482	1.091	2.975	1.182
EVENTUAL CIRCUNS. PRODUCCIÓN	23.909	73,02	399	3.298	4.925	11.623	3.664
INTERINIDAD	854	2,61	11	107	210	398	128
TEMPORAL PERS. CON DISCAPACIDAD	210	0,64		5	18	98	89
SUSTITUCIÓN JUBILACIÓN 64 AÑOS	30	0,09		1	1	20	8
PRÁCTICAS	1.183	3,61	4	317	672	186	4
RELEVO	602	1,84		23	116	358	105
FORMACIÓN	160	0,49	19	118	16	6	1
OTROS CONTRATOS	20	0,06		3		12	5
TOTAL	32.741	100,00	476	4.354	7.049	15.676	5.186

TIPO DE CONTRATO	TOTAL	SEXO		SECTOR DE ACTIVIDAD ECONÓMICA			
		HOMBRES	MUJERES	AGRICULTURA	INDUSTRIA	CONSTRUCCIÓN	SERVICIOS
ORDINARIO (Bonif. / No Bonif.)	64.701	32.215	32.486	2.725	5.541	3.386	53.049
FOMENTO DE LA CONTRATACIÓN INDEFINIDA							
PERS. CON DISCAPACIDAD (Sólo bonificados)	560	283	277	7	54	28	471
PERS. CON DISCAPACIDAD F.C.I.							
CONVERTIDOS EN INDEFINIDOS	32.741	16.744	15.997	457	4.066	1.694	26.524
TOTAL	98.002	49.242	48.760	3.189	9.661	5.108	80.044

CONVERTIDOS EN INDEFINIDOS SEGÚN CONTRATO DE ORIGEN:

OBRA O SERVICIO	5.773	3.114	2.659	158	718	719	4.178
EVENTUAL CIRCUNS. PRODUCCIÓN	23.909	12.123	11.786	285	2.818	905	19.901
INTERINIDAD	854	350	504	5	100	9	740
TEMPORAL PERS. CON DISCAPACIDAD	210	126	84	2	21	5	182
SUSTITUCIÓN JUBILACIÓN 64 AÑOS	30	14	16	1	7		22
PRÁCTICAS	1.183	536	647	3	176	27	977
RELEVO	602	373	229	3	203	14	382
FORMACIÓN	160	95	65		20	15	125
OTROS CONTRATOS	20	13	7		3		17
TOTAL	32.741	16.744	15.997	457	4.066	1.694	26.524

SEPTIEMBRE 2012

CONTRATOS TEMPORALES POR TIPO DE JORNADA Y MODALIDAD

	TOTAL	VARIACIÓN			
		MENSUAL		ANUAL	
		ABSOLUTA	RELATIVA	ABSOLUTA	RELATIVA
JORNADA A TIEMPO COMPLETO:					
OBRA O SERVICIO	361.220	88.757	32,58	-58.482	-13,93
EVENTUALES CIRCUNSTANCIAS DE LA PRODUCCIÓN	285.182	16.407	6,10	-52.726	-15,60
INTERNIDAD	76.397	-10.226	-11,81	-21.408	-21,89
JUBILACIÓN ESPECIAL 64 AÑOS	272	69	33,99	64	30,77
RELEVO	880	271	44,50	-283	-24,33
TEMPORAL PERS. CON DISCAPACIDAD	564	57	11,24	-200	-26,18
PRÁCTICAS	3.987	2.383	148,57	-1.506	-27,42
FORMACIÓN	4.272	711	19,97	1.195	38,84
OTROS CONTRATOS	5.546	-799	-12,59	-648	-10,46
TOTAL	738.320	97.630	15,24	-133.994	-15,36
JORNADA A TIEMPO PARCIAL:					
OBRA O SERVICIO	166.729	67.608	68,21	-4.945	-2,88
EVENTUALES CIRCUNSTANCIAS DE LA PRODUCCIÓN	187.148	20.860	12,54	2.498	1,35
INTERNIDAD	44.420	-6.405	-12,60	-9.410	-17,48
RELEVO	1.292	794	159,44	268	26,17
JUBILACIÓN PARCIAL	3.016	1.358	81,91	235	8,45
TEMPORAL PERS. CON DISCAPACIDAD	494	124	33,51	-4	-0,80
PRÁCTICAS	1.756	1.260	254,03	-462	-20,83
OTROS CONTRATOS	14	2	16,67	-9	-39,13
TOTAL	404.869	85.601	26,81	-11.829	-2,84
TOTAL	1.143.189	183.231	19,09	-145.823	-11,31

CONTRATOS TEMPORALES POR MODALIDAD

TIPO DE CONTRATO	TOTAL	VARIACIÓN			
		MENSUAL		ANUAL	
		ABSOLUTA	RELATIVA	ABSOLUTA	RELATIVA
OBRA O SERVICIO	527.949	156.365	42,08	-63.427	-10,73
EVENTUALES CIRCUNSTANCIAS DE LA PRODUCCIÓN	472.330	37.267	8,57	-50.228	-9,61
INTERNIDAD	120.817	-16.631	-12,10	-30.818	-20,32
JUBILACIÓN ESPECIAL 64 AÑOS	272	69	33,99	64	30,77
RELEVO	2.172	1.065	96,21	-15	-0,69
JUBILACIÓN PARCIAL	3.016	1.358	81,91	235	8,45
TEMPORAL PERS. CON DISCAPACIDAD	1.058	181	20,64	-204	-16,16
PRÁCTICAS	5.743	3.643	173,48	-1.968	-25,52
FORMACIÓN	4.272	711	19,97	1.195	38,84
OTROS CONTRATOS	5.560	-797	-12,54	-657	-10,57
TOTAL	1.143.189	183.231	19,09	-145.823	-11,31

CONTRATOS FORMATIVOS

TIPO DE CONTRATO	TOTAL	VARIACIÓN			
		MENSUAL		ANUAL	
		ABSOLUTA	RELATIVA	ABSOLUTA	RELATIVA
PRÁCTICAS	5.743	3.643	173,48	-1.968	-25,52
FORMACIÓN	4.272	711	19,97	1.195	38,84
TOTAL	10.015	4.354	76,91	-773	-7,17

SEPTIEMBRE 2012

EVOLUCIÓN DE LOS CONTRATOS

AÑO 2008	INDEFINIDOS											TEMPORALES			
	TOTAL	VARIACIÓN RELATIVA		TOTAL	% SOBRE TOTAL CONT.	VARIACIÓN RELATIVA		TOTAL	% SOBRE TOTAL CONT.	VARIACIÓN RELATIVA					
		MENSUAL	ANUAL			MENSUAL	ANUAL			MENSUAL	ANUAL				
ENERO	1.581.360	25,37	-4,34	196.763	12,44%	46,28	-22,97	1.384.597	87,56%	22,88	-0,94				
FEBRERO	1.427.302	-9,74	1,35	186.135	13,04%	-5,40	5,83	1.241.167	86,96%	-10,36	0,71				
MARZO	1.285.644	-9,92	-17,82	168.133	13,08%	-9,67	-12,96	1.117.511	86,92%	-9,96	-18,51				
ABRIL	1.459.666	13,54	5,32	189.283	12,97%	12,58	12,05	1.270.383	87,03%	13,68	4,38				
MAYO	1.384.915	-5,12	-14,80	164.464	11,88%	-13,11	-13,61	1.220.451	88,12%	-3,93	-14,96				
JUNIO	1.419.348	2,49	-10,29	153.986	10,85%	-6,37	-13,63	1.265.362	89,15%	3,68	-9,86				
JULIO	1.626.466	14,59	-7,32	160.363	9,86%	4,14	-11,32	1.466.103	90,14%	15,86	-6,86				
AGOSTO	1.049.939	-35,45	-18,42	97.584	9,29%	-39,15	-23,51	952.355	90,71%	-35,04	-17,86				
SEPTIEMBRE	1.501.595	43,02	-5,91	173.481	11,55%	77,78	-9,78	1.328.114	88,45%	39,46	-5,38				
OCTUBRE	1.584.811	5,54	-17,09	180.229	11,37%	3,89	-22,68	1.404.582	88,63%	5,76	-16,31				
NOVIEMBRE	1.162.614	-26,64	-26,97	129.123	11,11%	-28,36	-32,05	1.033.491	88,89%	-26,42	-26,28				
DICIEMBRE	1.117.577	-3,87	-11,40	103.061	9,22%	-20,18	-23,38	1.014.516	90,78%	-1,84	-9,97				
AÑO 2009															
ENERO	1.125.773	0,73	-28,81	119.201	10,59%	15,66	-39,42	1.006.572	89,41%	-0,78	-27,30				
FEBRERO	1.016.678	-9,69	-28,77	115.683	11,38%	-2,95	-37,85	900.995	88,62%	-10,49	-27,41				
MARZO	1.061.112	4,37	-17,46	121.228	11,42%	4,79	-27,90	939.884	88,58%	4,32	-15,89				
ABRIL	1.031.420	-2,80	-29,34	111.474	10,81%	-8,05	-41,11	919.946	89,19%	-2,12	-27,59				
MAYO	1.110.014	7,62	-19,85	109.097	9,83%	-2,13	-33,67	1.000.917	90,17%	8,80	-17,99				
JUNIO	1.274.698	14,84	-10,19	107.735	8,45%	-1,25	-30,04	1.166.963	91,55%	16,59	-7,78				
JULIO	1.403.023	10,07	-13,74	111.143	7,92%	3,16	-30,69	1.291.880	92,08%	10,70	-11,88				
AGOSTO	944.823	-32,66	-10,01	68.735	7,27%	-38,16	-29,56	876.088	92,73%	-32,19	-8,01				
SEPTIEMBRE	1.354.836	43,40	-9,77	128.374	9,48%	86,77	-26,00	1.226.462	90,52%	39,99	-7,65				
OCTUBRE	1.357.868	0,22	-14,32	126.497	9,32%	-1,46	-29,81	1.231.371	90,68%	0,40	-12,33				
NOVIEMBRE	1.204.027	-11,33	3,56	107.420	8,92%	-15,08	-16,81	1.096.607	91,08%	-10,94	6,11				
DICIEMBRE	1.137.565	-5,52	1,79	85.827	7,54%	-20,10	-16,72	1.051.738	92,46%	-4,09	3,67				
AÑO 2010															
ENERO	1.050.233	-7,68	-6,71	94.595	9,01%	10,22	-20,64	955.638	90,99%	-9,14	-5,06				
FEBRERO	1.028.222	-2,10	1,14	101.211	9,84%	6,99	-12,51	927.011	90,16%	-3,00	2,89				
MARZO	1.189.327	15,67	12,08	117.934	9,92%	16,52	-2,72	1.071.393	90,08%	15,58	13,99				
ABRIL	1.078.509	-9,32	4,57	102.973	9,55%	-12,69	-7,63	975.536	90,45%	-8,95	6,04				
MAYO	1.182.100	9,61	6,49	108.264	9,16%	5,14	-0,76	1.073.836	90,84%	10,08	7,29				
JUNIO	1.297.611	9,77	1,80	98.754	7,61%	-8,78	-8,34	1.198.857	92,39%	11,64	2,73				
JULIO	1.297.265	7,68	-0,41	95.823	6,86%	-2,97	-13,78	1.301.442	93,14%	8,56	0,74				
AGOSTO	1.010.216	-27,70	6,92	66.846	6,62%	-30,24	-2,75	943.370	93,38%	-27,51	7,68				
SEPTIEMBRE	1.390.283	37,62	2,62	122.090	8,78%	82,64	-4,90	1.268.193	91,22%	34,43	3,40				
OCTUBRE	1.346.087	-3,18	-0,87	118.422	8,80%	-3,00	-6,38	1.227.665	91,20%	-3,20	-0,30				
NOVIEMBRE	1.257.479	-6,58	4,44	108.131	8,60%	-8,69	0,66	1.149.348	91,40%	-6,38	4,81				
DICIEMBRE	1.189.818	-5,38	4,59	93.171	7,83%	-13,84	8,56	1.096.647	92,17%	-4,59	4,27				
AÑO 2011															
ENERO	1.116.019	-6,20	6,26	102.733	9,21%	10,26	8,60	1.013.286	90,79%	-7,60	6,03				
FEBRERO	1.011.418	-9,37	-1,63	94.363	9,33%	-8,15	-6,77	917.055	90,67%	-9,50	-1,07				
MARZO	1.154.903	14,19	-2,89	111.118	9,62%	17,76	-5,78	1.043.785	90,38%	13,82	-2,58				
ABRIL	1.067.046	-7,61	-1,06	96.242	9,02%	-13,39	-6,54	970.804	90,98%	-6,99	-0,49				
MAYO	1.288.914	20,79	9,04	103.176	8,00%	7,20	-4,70	1.185.738	92,00%	22,14	10,42				
JUNIO	1.312.519	1,83	1,15	94.924	7,23%	-8,00	-3,88	1.217.595	92,77%	2,69	1,56				
JULIO	1.349.286	2,80	-3,43	89.911	6,66%	-5,28	-6,17	1.259.375	93,34%	3,43	-3,23				
AGOSTO	1.061.303	-21,34	5,06	66.118	6,23%	-26,46	-1,09	995.185	93,77%	-20,98	5,49				
SEPTIEMBRE	1.393.728	31,32	0,25	104.716	7,51%	58,38	-14,23	1.289.012	92,49%	29,52	1,64				
OCTUBRE	1.294.801	-7,10	-3,81	97.265	7,51%	-7,12	-17,87	1.197.536	92,49%	-7,10	-2,45				
NOVIEMBRE	1.217.830	-5,94	-3,15	83.919	6,89%	-13,72	-22,39	1.133.911	93,11%	-5,31	-1,34				
DICIEMBRE	1.165.465	-4,30	-2,05	65.678	5,64%	-21,74	-29,51	1.099.787	94,36%	-3,01	0,29				
AÑO 2012															
ENERO	1.038.601	-10,89	-6,94	75.899	7,31%	15,56	-26,12	962.702	92,69%	-12,46	-4,99				
FEBRERO	959.230	-7,64	-5,16	74.494	7,77%	-1,85	-21,06	884.736	92,23%	-8,10	-3,52				
MARZO	1.026.858	7,05	-11,09	98.485	9,59%	32,21	-11,37	928.373	90,41%	4,93	-11,06				
ABRIL	1.003.167	-2,31	-5,99	90.123	8,98%	-8,49	-6,36	913.044	91,02%	-1,65	-5,95				
MAYO	1.204.079	20,03	-6,58	95.978	7,97%	6,50	-6,98	1.108.101	92,03%	21,36	-6,55				
JUNIO	1.284.223	6,66	-2,16	91.516	7,13%	-4,65	-3,59	1.192.707	92,87%	7,64	-2,04				
JULIO	1.352.444	5,31	0,23	91.166	6,74%	-0,38	1,40	1.261.278	93,26%	5,75	0,15				
AGOSTO	1.021.755	-24,45	-3,73	61.797	6,05%	-32,21	-6,54	959.958	93,95%	-23,89	-3,54				
SEPTIEMBRE	1.241.191	21,48	-10,94	98.002	7,90%	58,59	-6,41	1.143.189	92,10%	19,09	-11,31				
OCTUBRE															
NOVIEMBRE															
DICIEMBRE															

SEPTIEMBRE 2012

PERSONAS CONTRATADAS SEGÚN SEXO POR TIPO DE CONTRATO

	AMBOS SEXOS			HOMBRES			MUJERES		
	CONTRATOS	PERSONAS	MEDIA	CONTRATOS	PERSONAS	MEDIA	CONTRATOS	PERSONAS	MEDIA
TOTAL CONTRATOS	1.241.191	994.160	1,25	674.296	534.198	1,26	566.895	459.962	1,23
INDEFINIDOS	98.002	96.836	1,01	49.242	48.630	1,01	48.760	48.206	1,01
TEMPORALES	1.143.189	900.587	1,27	625.054	487.145	1,28	518.135	413.442	1,25
OBRA O SERVICIO	527.949	442.848	1,19	329.963	271.783	1,21	197.986	171.065	1,16
EVENTUAL CC PRODUCCION	472.330	364.835	1,29	246.995	187.672	1,32	225.335	177.163	1,27
INTERINIDAD	120.817	96.384	1,25	35.975	29.085	1,24	84.842	67.299	1,26
TEMPORAL PERS. CON DISCAPACIDAD	1.058	1.044	1,01	608	599	1,02	450	445	1,01
RELEVO	2.172	2.149	1,01	1.104	1.093	1,01	1.068	1.056	1,01
JUBILACION PARCIAL	3.016	2.989	1,01	1.883	1.869	1,01	1.133	1.120	1,01
SUSTITUCION POR JUBILACION 64 AÑOS	272	268	1,01	129	128	1,01	143	140	1,02
PRACTICAS	5.743	5.705	1,01	2.477	2.467	1,00	3.266	3.238	1,01
FORMACION	4.272	4.249	1,01	2.134	2.123	1,01	2.138	2.126	1,01
OTROS CONTRATOS	5.560	4.044	1,37	3.786	2.711	1,40	1.774	1.333	1,33

SEPTIEMBRE 2012

CONTRATOS POR CC.AA. Y PROVINCIAS

PROVINCIA AUTONOMÍA	TOTAL	VARIACIÓN			
		MENSUAL		ANUAL	
		ABSOLUTA	RELATIVA	ABSOLUTA	RELATIVA
ALMERÍA	24.136	7.719	47,02	-1.672	-6,48
CÁDIZ	33.854	-53	-0,16	-3.021	-8,19
CÓRDOBA	26.927	4.870	22,08	-5.661	-17,37
GRANADA	28.663	5.279	22,58	-2.129	-6,91
HUELVA	24.168	5.832	31,81	-3.293	-11,99
JAÉN	23.837	2.174	10,04	-1.702	-6,66
MÁLAGA	45.320	4.840	11,96	-2.514	-5,26
SEVILLA	73.183	24.474	50,25	-12.405	-14,49
ANDALUCÍA	280.088	55.135	24,51	-32.397	-10,37
HUESCA	4.700	-1.480	-23,95	-162	-3,33
TERUEL	2.904	559	23,84	-492	-14,49
ZARAGOZA	29.343	5.110	21,09	-1.651	-5,33
ARAGÓN	36.947	4.189	12,79	-2.305	-5,87
ASTURIAS	21.485	-1.198	-5,28	-2.636	-10,93
ILLES BALEARS	23.244	-257	-1,09	-2.138	-8,42
LAS PALMAS	24.996	773	3,19	-3.147	-11,18
STA. CRUZ DE TENERIFE	21.855	462	2,16	-1.319	-5,69
CANARIAS	46.851	1.235	2,71	-4.466	-8,70
CANTABRIA	12.833	-1.560	-10,84	-631	-4,69
ALBACETE	19.089	9.854	106,70	-58	-0,30
CIUDAD REAL	32.185	18.460	134,50	160	0,50
CUENCA	9.904	5.596	129,90	-2.131	-17,71
GUADALAJARA	6.551	64	0,99	-1.036	-13,65
TOLEDO	21.558	10.087	87,93	-2.199	-9,26
CASTILLA LA MANCHA	89.287	44.061	97,42	-5.264	-5,57
ÁVILA	3.036	-90	-2,88	-349	-10,31
BURGOS	8.571	392	4,79	-3.962	-31,61
LEÓN	8.982	720	8,71	-1.429	-13,73
PALENCIA	4.463	393	9,66	-607	-11,97
SALAMANCA	7.678	405	5,57	-318	-3,98
SEGOVIA	3.396	-336	-9,00	-635	-15,75
SORIA	1.769	-211	-10,66	-461	-20,67
VALLADOLID	16.095	3.607	28,88	-2.511	-13,50
ZAMORA	4.054	613	17,81	-1.738	-30,01
CASTILLA Y LEÓN	58.044	5.493	10,45	-12.010	-17,14
BARCELONA	130.446	29.093	28,70	-23.991	-15,53
GIRONA	14.600	225	1,57	-2.189	-13,04
LLEIDA	11.175	-3.426	-23,46	-640	-5,42
TARRAGONA	16.587	1.212	7,88	-2.904	-14,90
CATALUÑA	172.808	27.104	18,60	-29.724	-14,68
ALICANTE-ALACANT	37.913	9.100	31,58	-623	-1,62
CASTELLÓN-CASTELLÓ	11.443	423	3,84	-1.860	-13,98
VALENCIA-VALÈNCIA	61.920	11.200	22,08	-4.966	-7,42
COM. VALENCIANA	111.276	20.723	22,88	-7.449	-6,27
BADAJOS	36.320	2.191	6,42	90	0,25
CÁCERES	11.726	680	6,16	-172	-1,45
EXTREMADURA	48.046	2.871	6,36	-82	-0,17
A CORUÑA	25.967	-951	-3,53	-595	-2,24
LUGO	6.400	-1.020	-13,75	239	3,88
OURENSE	4.682	-452	-8,80	-1.200	-20,40
PONTEVEDRA	23.908	-575	-2,35	-2.821	-10,55
GALICIA	60.957	-2.998	-4,69	-4.377	-6,70
MADRID	140.093	38.947	38,51	-28.904	-17,10
MURCIA	44.000	7.712	21,25	-2.684	-5,75
NAVARRA	18.770	915	5,12	-5.384	-22,29
ARABA/ALAVA	11.872	4.356	57,96	-1.361	-10,28
BIZKAIA	30.269	5.193	20,71	-7.410	-19,67
GIPUZKOA	17.308	2.237	14,84	-3.094	-15,17
PAIS VASCO	59.449	11.786	24,73	-11.865	-16,64
LA RIOJA	13.680	5.234	61,97	1.134	9,04
CEUTA	1.308	-96	-6,84	-272	-17,22
MELILLA	1.442	242	20,17	-82	-5,38
EXTRANJERO	583	-102	-14,89	-1.001	-63,19
TOTAL	1.241.191	219.436	21,48	-152.537	-10,94

SEPTIEMBRE 2012

CONTRATOS INDEFINIDOS POR CC.AA. Y PROVINCIAS *

PROVINCIA AUTONOMÍA	TOTAL	VARIACIÓN			
		MENSUAL		ANUAL	
		ABSOLUTA	RELATIVA	ABSOLUTA	RELATIVA
ALMERÍA	1.085	433	66,41	-291	-21,15
CÁDIZ	1.302	388	42,45	-206	-13,66
CÓRDOBA	873	428	96,18	-198	-18,49
GRANADA	1.095	526	92,44	-313	-22,23
HUELVA	528	118	28,78	-118	-18,27
JAÉN	686	349	103,56	-91	-11,71
MÁLAGA	2.472	753	43,80	-60	-2,37
SEVILLA	2.648	1.086	69,53	-590	-18,22
ANDALUCÍA	10.689	4.081	61,76	-1.867	-14,87
HUESCA	424	142	50,35	27	6,80
TERUEL	192	82	74,55	-11	-5,42
ZARAGOZA	2.315	768	49,64	241	11,62
ARAGÓN	2.931	992	51,16	257	9,61
ASTURIAS	1.394	206	17,34	-180	-11,44
ILLES BALEARS	2.565	763	42,34	-3	-0,12
LAS PALMAS	2.744	396	16,87	212	8,37
STA. CRUZ DE TENERIFE	2.280	294	14,80	167	7,90
CANARIAS	5.024	690	15,92	379	8,16
CANTABRIA	721	65	9,91	-97	-11,86
ALBACETE	612	225	58,14	-83	-11,94
CIUDAD REAL	542	183	50,97	15	2,85
CUENCA	264	33	14,29	21	8,64
GUADALAJARA	361	145	67,13	14	4,03
TOLEDO	941	286	43,66	-286	-23,31
CASTILLA LA MANCHA	2.720	872	47,19	-319	-10,50
ÁVILA	321	191	146,92	127	65,46
BURGOS	604	263	77,13	-136	-18,38
LEÓN	645	131	25,49	-102	-13,65
PALENCIA	293	25	9,33	26	9,74
SALAMANCA	734	264	56,17	100	15,77
SEGOVIA	206	22	11,96	-79	-27,72
SORIA	169	50	42,02	-44	-20,66
VALLADOLID	1.111	458	70,14	168	17,82
ZAMORA	203	66	48,18	-24	-10,57
CASTILLA Y LEÓN	4.286	1.470	52,20	36	0,85
BARCELONA	16.759	7.823	87,54	-1.644	-8,93
GIRONA	1.934	613	46,40	-187	-8,82
LLEIDA	1.021	315	44,62	-59	-5,46
TARRAGONA	1.585	384	31,97	-204	-11,40
CATALUÑA	21.299	9.135	75,10	-2.094	-8,95
ALICANTE-ALACANT	3.403	1.314	62,90	113	3,43
CASTELLÓN-CASTELLÓ	1.251	225	21,93	-29	-2,27
VALENCIA-VALÈNCIA	5.193	2.614	101,36	-37	-0,71
COM. VALENCIANA	9.847	4.153	72,94	47	0,48
BADAJOS	796	291	57,62	105	15,20
CÁCERES	417	56	15,51	-59	-12,39
EXTREMADURA	1.213	347	40,07	46	3,94
A CORUÑA	2.125	627	41,86	15	0,71
LUGO	671	113	20,25	-13	-1,90
OURENSE	481	109	29,30	-3	-0,62
PONTEVEDRA	1.476	386	35,41	-261	-15,03
GALICIA	4.753	1.235	35,11	-262	-5,22
MADRID	21.279	8.723	69,47	-1.518	-6,66
MURCIA	3.298	1.031	45,48	-139	-4,04
NAVARRA	1.170	315	36,84	-350	-23,03
ARABA/ALAVA	678	355	109,91	-3	-0,44
BIZKAIA	2.092	1.014	94,06	-292	-12,25
GIPUZKOA	1.155	452	64,30	-339	-22,69
PAÍS VASCO	3.925	1.821	86,55	-634	-13,91
LA RIOJA	615	238	63,13	10	1,65
CEUTA	123	44	55,70	2	1,65
MELILLA	115	35	43,75	-1	-0,86
EXTRANJERO	35	-11	-23,91	-27	-43,55
TOTAL	98.002	36.205	58,59	-6.714	-6,41

(*) Incluye contratos convertidos en indefinidos

SEPTIEMBRE 2012

CONTRATOS TEMPORALES POR CC.AA. Y PROVINCIAS

PROVINCIA AUTONOMÍA	TOTAL	VARIACIÓN			
		MENSUAL		ANUAL	
		ABSOLUTA	RELATIVA	ABSOLUTA	RELATIVA
ALMERÍA	23.051	7.286	46,22	-1.381	-5,65
CÁDIZ	32.552	-441	-1,34	-2.815	-7,96
CÓRDOBA	26.054	4.442	20,55	-5.463	-17,33
GRANADA	27.568	4.753	20,83	-1.816	-6,18
HUELVA	23.640	5.714	31,88	-3.175	-11,84
JAÉN	23.151	1.825	8,56	-1.611	-6,51
MÁLAGA	42.848	4.087	10,54	-2.454	-5,42
SEVILLA	70.535	23.388	49,61	-11.815	-14,35
ANDALUCÍA	269.399	51.054	23,38	-30.530	-10,18
HUESCA	4.276	-1.622	-27,50	-189	-4,23
TERUEL	2.712	477	21,34	-481	-15,06
ZARAGOZA	27.028	4.342	19,14	-1.892	-6,54
ARAGÓN	34.016	3.197	10,37	-2.562	-7,00
ASTURIAS	20.091	-1.404	-6,53	-2.456	-10,89
ILLES BALEARS	20.679	-1.020	-4,70	-2.135	-9,36
LAS PALMAS	22.252	377	1,72	-3.359	-13,12
STA. CRUZ DE TENERIFE	19.575	168	0,87	-1.486	-7,06
CANARIAS	41.827	545	1,32	-4.845	-10,38
CANTABRIA	12.112	-1.625	-11,83	-534	-4,22
ALBACETE	18.477	9.629	108,83	25	0,14
CIUDAD REAL	31.643	18.277	136,74	145	0,46
CUENCA	9.640	5.563	136,45	-2.152	-18,25
GUADALAJARA	6.190	-81	-1,29	-1.050	-14,50
TOLEDO	20.617	9.801	90,62	-1.913	-8,49
CASTILLA LA MANCHA	86.567	43.189	99,56	-4.945	-5,40
ÁVILA	2.715	-281	-9,38	-476	-14,92
BURGOS	7.967	129	1,65	-3.826	-32,44
LEÓN	8.337	589	7,60	-1.327	-13,73
PALENCIA	4.170	368	9,68	-633	-13,18
SALAMANCA	6.944	141	2,07	-418	-5,68
SEGOVIA	3.190	-358	-10,09	-556	-14,84
SORIA	1.600	-261	-14,02	-417	-20,67
VALLADOLID	14.984	3.149	26,61	-2.679	-15,17
ZAMORA	3.851	547	16,56	-1.714	-30,80
CASTILLA Y LEÓN	53.758	4.023	8,09	-12.046	-18,31
BARCELONA	113.687	21.270	23,02	-22.347	-16,43
GIRONA	12.666	-388	-2,97	-2.002	-13,65
LLEIDA	10.154	-3.741	-26,92	-581	-5,41
TARRAGONA	15.002	828	5,84	-2.700	-15,25
CATALUÑA	151.509	17.969	13,46	-27.630	-15,42
ALICANTE-ALACANT	34.510	7.786	29,13	-736	-2,09
CASTELLÓN-CASTELLÓ	10.192	198	1,98	-1.831	-15,23
VALENCIA-VALENCIA	56.727	8.586	17,84	-4.929	-7,99
COM. VALENCIANA	101.429	16.570	19,53	-7.496	-6,88
BADAJOS	35.524	1.900	5,65	-15	-0,04
CÁCERES	11.309	624	5,84	-113	-0,99
EXTREMADURA	46.833	2.524	5,70	-128	-0,27
A CORUÑA	23.842	-1.578	-6,21	-610	-2,49
LUGO	5.729	-1.133	-16,51	252	4,60
OURENSE	4.201	-561	-11,78	-1.197	-22,17
PONTEVEDRA	22.432	-961	-4,11	-2.560	-10,24
GALICIA	56.204	-4.233	-7,00	-4.115	-6,82
MADRID	118.814	30.224	34,12	-27.386	-18,73
MURCIA	40.702	6.681	19,64	-2.545	-5,88
NAVARRA	17.600	600	3,53	-5.034	-22,24
ARABA/ALAVA	11.194	4.001	55,62	-1.358	-10,82
BIZKAIA	28.177	4.179	17,41	-7.118	-20,17
GIPUZKOA	16.153	1.785	12,42	-2.755	-14,57
PAIS VASCO	55.524	9.965	21,87	-11.231	-16,82
LA RIOJA	13.065	4.996	61,92	1.124	9,41
CEUTA	1.185	-140	-10,57	-274	-18,78
MELILLA	1.327	207	18,48	-81	-5,75
EXTRANJERO	548	-91	-14,24	-974	-63,99
TOTAL	1.143.189	183.231	19,09	-145.823	-11,31

SEPTIEMBRE 2012

CONTRATOS POR CC.AA. Y PROVINCIAS. DATOS ACUMULADOS

PROVINCIA	TOTAL	INDEFINIDOS *	% S / TOTAL	TEMPORALES	% S / TOTAL
AUTONOMÍA					
ALMERÍA	153.788	7.083	4,61	146.705	95,39
CÁDIZ	302.343	10.769	3,56	291.574	96,44
CÓRDOBA	280.764	6.255	2,23	274.509	97,77
GRANADA	260.560	8.138	3,12	252.422	96,88
HUELVA	233.418	4.797	2,06	228.621	97,94
JAÉN	250.300	4.947	1,98	245.353	98,02
MÁLAGA	400.031	20.981	5,24	379.050	94,76
SEVILLA	547.824	20.827	3,80	526.997	96,20
ANDALUCÍA	2.429.028	83.797	3,45	2.345.231	96,55
HUESCA	50.063	3.829	7,65	46.234	92,35
TERUEL	24.742	1.878	7,59	22.864	92,41
ZARAGOZA	217.558	16.889	7,76	200.669	92,24
ARAGÓN	292.363	22.596	7,73	269.767	92,27
ASTURIAS	183.853	12.719	6,92	171.134	93,08
ILLES BALEARS	247.332	25.900	10,47	221.432	89,53
LAS PALMAS	206.733	21.419	10,36	185.314	89,64
STA. CRUZ DE TENERIFE	178.114	18.435	10,35	159.679	89,65
CANARIAS	384.847	39.854	10,36	344.993	89,64
CANTABRIA	114.584	7.683	6,71	106.901	93,29
ALBACETE	89.828	4.958	5,52	84.870	94,48
CIUDAD REAL	112.613	4.523	4,02	108.090	95,98
CUENCA	43.030	2.438	5,67	40.592	94,33
GUADALAJARA	53.021	3.104	5,85	49.917	94,15
TOLEDO	112.419	8.257	7,34	104.162	92,66
CASTILLA LA MANCHA	410.911	23.280	5,67	387.631	94,33
ÁVILA	24.377	2.032	8,34	22.345	91,66
BURGOS	74.019	5.140	6,94	68.879	93,06
LEÓN	68.553	5.910	8,62	62.643	91,38
PALENCIA	35.431	2.321	6,55	33.110	93,45
SALAMANCA	59.039	4.792	8,12	54.247	91,88
SEGOVIA	31.169	2.217	7,11	28.952	92,89
SORIA	16.622	1.503	9,04	15.119	90,96
VALLADOLID	107.895	7.481	6,93	100.414	93,07
ZAMORA	27.173	1.924	7,08	25.249	92,92
CASTILLA Y LEÓN	444.278	33.320	7,50	410.958	92,50
BARCELONA	1.134.363	126.090	11,12	1.008.273	88,88
GIRONA	142.414	17.740	12,46	124.674	87,54
LLEIDA	96.797	7.636	7,89	89.161	92,11
TARRAGONA	155.227	15.288	9,85	139.939	90,15
CATALUÑA	1.528.801	166.754	10,91	1.362.047	89,09
ALICANTE-ALACANT	310.993	26.986	8,68	284.007	91,32
CASTELLÓN-CASTELLÓ	103.572	9.528	9,20	94.044	90,80
VALENCIA-VALÈNCIA	494.994	36.371	7,35	458.623	92,65
COM. VALENCIANA	909.559	72.885	8,01	836.674	91,99
BADAJOS	255.789	5.921	2,31	249.868	97,69
CÁCERES	96.149	3.957	4,12	92.192	95,88
EXTREMADURA	351.938	9.878	2,81	342.060	97,19
A CORUÑA	209.912	16.398	7,81	193.514	92,19
LUGO	49.359	5.138	10,41	44.221	89,59
OURENSE	38.633	3.764	9,74	34.869	90,26
PONTEVEDRA	198.447	12.646	6,37	185.801	93,63
GALICIA	496.351	37.946	7,64	458.405	92,36
MADRID	1.168.056	164.793	14,11	1.003.263	85,89
MURCIA	420.176	29.255	6,96	390.921	93,04
NAVARRA	152.616	9.451	6,19	143.165	93,81
ARABA/ALAVA	83.564	4.789	5,73	78.775	94,27
BIZKAIA	264.107	15.692	5,94	248.415	94,06
GIPUZKOA	145.431	9.615	6,61	135.816	93,39
PAÍS VASCO	493.102	30.096	6,10	463.006	93,90
LA RIOJA	71.208	4.743	6,66	66.465	93,34
CEUTA	11.602	1.116	9,62	10.486	90,38
MELILLA	13.105	1.012	7,72	12.093	92,28
EXTRANJERO	7.838	382	4,87	7.456	95,13
TOTAL	10.131.548	777.460	7,67	9.354.088	92,33

(*) Incluye contratos convertidos en indefinidos

PRESTACIONES

El número de solicitudes de prestaciones a nivel nacional registradas en el mes de agosto de 2012 ascendió a 843.776, lo que representa un 12,5 % más que el mismo mes del año anterior.

Las altas tramitadas han sido 798.714 lo que supone un aumento del 13,8 % sobre el mes de agosto de 2011.

El plazo medio de reconocimiento del mes de agosto de 2012 ha sido de 2,59 días, un 29,4% más que el mismo mes del año anterior.

Los beneficiarios existentes a final del mes fueron 2.960.260 con un aumento respecto al mismo mes del año anterior del 6,3%.

La cobertura del sistema de protección por desempleo durante el mes de agosto de 2012 ha sido del 67,30%, el mismo indicador en agosto de 2011 fue de 71,10%, lo que supone un descenso en la cobertura del 5,3 % (1).

Los gastos totales de agosto de 2012 ascendieron a 2.651,4 millones de euros, lo que supone un 7,9% más que el mismo mes del año anterior.

El gasto medio mensual por beneficiario, sin incluir el subsidio agrario de Andalucía y Extremadura, en el mes de agosto de 2012 ha sido de 917,9 €, lo que supone un aumento sobre el mismo mes del año anterior de 11,1€ (1,2%).

La cuantía media bruta de la prestación contributiva percibida por beneficiario durante el mes de agosto de 2012 ha sido de 845,2 euros, lo que supone un aumento de 6,3 euros sobre el mismo mes del año anterior (0,8%).

El número de beneficiarios extranjeros del mes de agosto de 2012 fue de 325.210 lo que representa un 9,1% menos que el mismo mes del año anterior. El descenso es superior en los beneficiarios procedentes de países no comunitarios (-13,1%) que en los del entorno comunitario (-0,4%).

En relación con el total de beneficiarios de prestaciones por desempleo, los beneficiarios extranjeros representan el 10,99%.

Los beneficiarios de prestaciones extranjeros suponen, por otro lado, el 40,56% del total de demandantes de empleo extranjeros.

Por último, el gasto de las prestaciones de los beneficiarios extranjeros ha sido de 240,2 millones de euros (un 6,9% menos que en 2011), que en relación con el gasto total de las prestaciones por desempleo supone el 9,1%.

(1) El indicador de cobertura responde a la siguiente fórmula:

$$\frac{\text{Total de beneficiarios de prestaciones}}{\text{Paro Reg. SISPE con experiencia laboral} + \text{Benef. de subsidio de eventuales agrarios}}$$

AGOSTO 2012

SÍNTESIS DE DATOS NACIONALES DE PRESTACIONES POR DESEMPLEO

	2010	2011	INCREMENTO 2011 S/ 2010 (%)	2012	INCREMENTO 2012 S/ 2011 (%)
SOLICITUDES	741.353	750.320	1,2	843.776	12,5
Prestación Contributiva	459.530	454.601	-1,1	557.336	22,6
Subsidio	233.756	239.663	2,5	230.711	-3,7
Renta Activa de Inserción	22.246	30.715	38,1	32.978	7,4
Subsidio Eventuales Agrarios	25.821	25.341	-1,9	22.751	-10,2
ALTAS	747.648	701.878	-6,1	798.714	13,8
Prestación Contributiva	451.847	441.259	-2,3	543.420	23,2
Subsidio	260.480	217.097	-16,7	213.464	-1,7
Renta Activa de Inserción	17.028	24.896	46,2	24.375	-2,1
Subsidio Eventuales Agrarios	18.293	18.626	1,8	17.455	-6,3
PLAZO DE RECONOCIMIENTO	3,00	2,00	-33,3	2,59	29,4
BENEFICIARIOS	2.999.119	2.784.900	-7,1	2.960.260	6,3
Prestación Contributiva	1.472.473	1.354.607	-8,0	1.437.317	6,1
Subsidio	1.238.356	1.086.975	-12,2	1.145.332	5,4
Renta Activa de Inserción	128.462	191.782	49,3	234.338	22,2
Subsidio Eventuales Agrarios	159.828	151.536	-5,2	143.273	-5,5
COBERTURAS (*)					
Bruta	79,10	71,10	-10,1	67,30	-5,3
CALIDAD					
% de protección Prest. Contributiva	51,86	51,44	-0,8	51,02	-0,8
% de protección Prest. Asistenciales	48,14	48,56	0,9	48,98	0,9
GASTOS (Miles de Euros)	2.607.172	2.456.472	-5,8	2.651.398	7,9
Prestación Contributiva	1.873.914	1.756.363	-6,3	1.915.693	9,1
Subsidio	605.494	548.462	-9,4	567.918	3,5
Renta Activa de Inserción	55.743	83.180	49,2	102.040	22,7
Subsidio Eventuales Agrarios	72.021	68.467	-4,9	65.746	-4,0
GASTO MEDIO POR BENEFICIARIO, INCLUIDAS LAS COTIZACIONES A LA S. SOCIAL (euros/mes)	892,9	906,8	1,6	917,9	1,2
CUANTÍA MEDIA POR BENEFICIARIO PRESTACION CONTRIBUTIVA (euros/mes)	830,7	838,9	1,0	845,2	0,8

Fuente: Datos provisionales del Servicio Público de Empleo Estatal

Notas:

Gastos contabilizados en el mes de septiembre y devengados en el mes de agosto

Los gastos incluyen las cotizaciones a la Seguridad Social

Los gastos de subsidio por desempleo incluyen los de Renta Agraria

En los gastos medios por beneficiario no se incluyen los gastos del subsidio para trabajadores eventuales agrarios (REASS)

Las cuantías medias de prestación contributiva percibidas por beneficiario no incluyen las cotizaciones a la S. Social y corresponden a la cuantía bruta reconocida por mes (30 días de prestación).

La cuantía media de las prestaciones asistenciales (subsidijs, renta agraria y renta activa de inserción), es del 80% del IPREM= 426,00 euros (14,20 € x 30 días)

Beneficiarios, altas y solicitudes del mes de agosto.

En el % de protección no se incluyen los beneficiarios del subsidio REASS. En prestación asistencial se incluye la RAI.

(*) Nuevo indicador de cobertura.

SÍNTESIS DE DATOS NACIONALES DE PRESTACIONES DE DESEMPLEO

SOLICITUDES

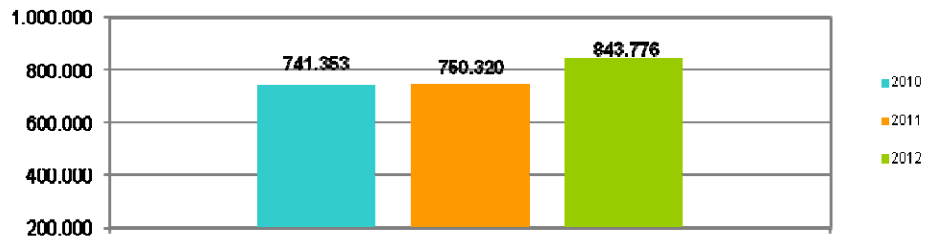

PLAZO DE RECONOCIMIENTO

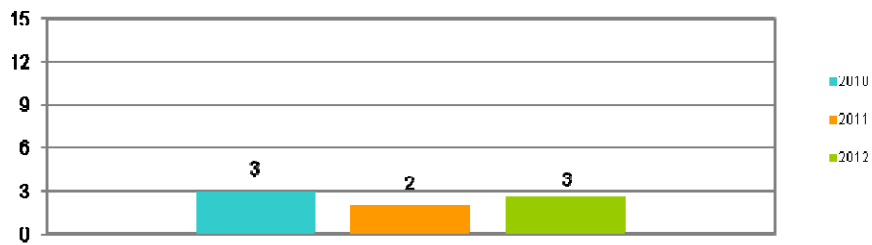

BENEFICIARIOS

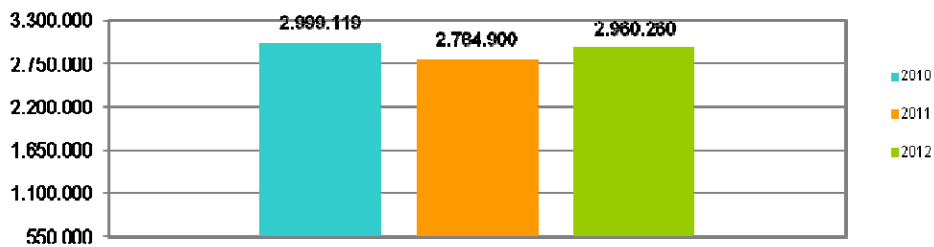

GASTOS

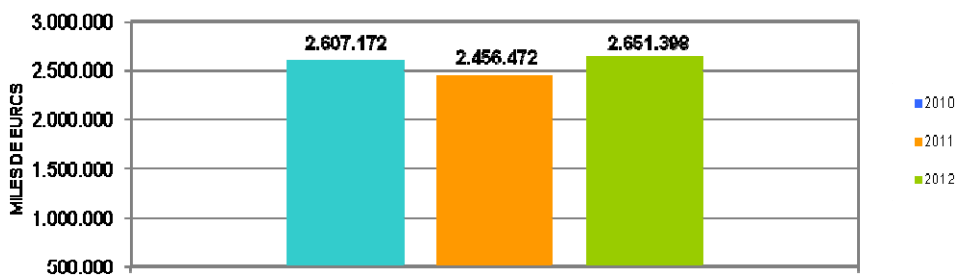

SOLICITUDES, ALTAS Y PLAZO DE RECONOCIMIENTO POR PROVINCIAS

Provincias	Solicitudes					Altas					Plazo de Reconocimiento (días)
	Prestación Contributiva	Subsidio	Renta Activa de Inserción	Subsidio Eventuales Agrarios	Total	Prestación Contributiva	Subsidio	Renta Activa de Inserción	Subsidio Eventuales Agrarios	Total	
Araba/Álava	8.507	850	53		9.410	8.182	789	45		9.016	0,88
Albacete	4.035	2.311	417		6.763	3.994	2.212	350		6.556	2,14
Alicante	19.542	9.745	2.229		31.516	18.555	8.823	1.461		28.839	4,58
Almería	7.386	4.185	639	674	12.884	6.939	3.874	513	565	11.891	2,94
Ávila	1.038	844	95		1.977	961	794	94		1.849	1,12
Badajoz	6.171	6.156	835	1.757	14.919	5.803	5.812	536	1.259	13.410	2,17
Illes Balears	8.161	4.073	455		12.689	7.714	3.689	325		11.728	2,23
Barcelona	70.535	22.402	2.867		95.804	70.824	20.492	2.159		93.475	1,46
Burgos	7.928	1.452	181		9.561	7.894	1.296	100		9.290	1,61
Cáceres	3.094	3.177	475	1.004	7.750	3.027	2.890	285	730	6.932	3,10
Cádiz	9.812	10.092	2.049	1.800	23.753	9.435	9.502	1.508	1.382	21.827	3,63
Castellón	9.511	3.856	514		13.881	9.426	3.346	327		13.099	3,83
Ciudad Real	5.962	2.988	418		9.368	5.914	2.917	332		9.163	1,19
Córdoba	7.649	6.050	709	3.851	18.259	6.857	5.498	528	2.810	15.693	2,85
A Coruña	10.142	4.825	778		15.745	10.132	4.636	520		15.288	1,09
Cuenca	1.943	955	147		3.045	1.925	909	122		2.956	2,19
Girona	11.406	3.183	373		14.962	11.182	2.854	240		14.276	1,76
Granada	6.639	6.648	1.002	1.980	16.269	6.437	6.247	686	1.609	14.979	2,51
Guadalajara	3.117	1.349	115		4.581	2.995	1.242	91		4.328	0,98
Gipuzkoa	15.286	1.558	111		16.955	15.446	1.471	93		17.010	1,57
Huelva	5.676	4.714	565	2.195	13.150	5.518	4.262	434	1.662	11.876	4,95
Huesca	1.971	705	63		2.739	1.898	637	58		2.593	2,08
Jaén	6.069	5.557	673	3.138	15.437	5.940	5.119	505	2.259	13.823	1,33
León	4.417	1.548	229		6.194	4.370	1.432	163		5.965	2,23
Lleida	3.661	1.529	136		5.326	3.705	1.501	113		5.319	3,36
La Rioja	5.781	1.020	111		6.912	5.669	922	113		6.704	3,91
Lugo	2.340	1.185	168		3.693	2.314	1.127	142		3.583	1,51
Madrid	46.664	17.538	1.923		66.125	44.101	15.178	1.351		60.630	3,24
Málaga	11.403	9.774	1.502	1.527	24.206	11.087	9.288	1.300	1.156	22.831	1,71
Murcia	32.500	9.649	1.307		43.456	32.005	8.998	892		41.895	2,76
Navarra	13.466	2.335	283		16.084	13.279	2.178	219		15.676	1,14
Ourense	2.717	1.358	194		4.269	2.602	1.296	162		4.060	0,69
Asturias	13.605	4.096	642		18.343	13.375	3.855	576		17.806	0,70
Palencia	1.517	570	79		2.166	1.496	537	57		2.090	0,85
Las Palmas	9.182	7.962	1.589		18.733	8.542	7.460	1.261		17.263	1,39
Pontevedra	13.410	6.159	704		20.273	13.216	6.059	549		19.824	0,91
Salamanca	3.079	1.387	201		4.667	3.012	1.341	211		4.564	2,36
S.C.Tenerife	9.275	7.360	1.298		17.933	9.059	7.019	981		17.059	3,26
Cantabria	9.580	2.083	283		11.946	9.427	2.078	247		11.752	2,06
Segovia	1.288	510	58		1.856	1.285	492	54		1.831	1,75
Sevilla	18.094	14.799	1.999	4.825	39.717	16.869	13.900	1.437	4.023	36.229	2,57
Soria	1.567	305	55		1.927	1.702	284	47		2.033	2,19
Tarraqona	9.315	3.925	536		13.776	8.787	3.600	381		12.768	2,15
Teruel	1.108	505	40		1.653	1.116	477	34		1.627	0,67
Toledo	8.195	3.918	507		12.620	8.096	3.657	365		12.118	3,29
Valencia	49.598	13.579	2.101		65.278	48.335	11.806	1.360		61.501	5,33
Valladolid	10.152	1.909	268		12.329	10.138	1.832	210		12.180	1,85
Bizkaia	17.580	2.704	249		20.533	17.230	2.716	205		20.151	2,78
Zamora	1.682	735	93		2.510	1.619	704	85		2.408	1,08
Zaragoza	24.008	3.666	476		28.150	23.495	3.454	441		27.390	2,07
Ceuta	218	565	67		850	209	583	42		834	3,07
Melilla	354	363	117		834	282	379	65		726	8,31
TOTAL	557.336	230.711	32.978	22.751	843.776	543.420	213.464	24.375	17.455	798.714	2,59

Solicitudes, altas y plazo de reconocimiento del mes de agosto.

PLAZO DE RECONOCIMIENTO

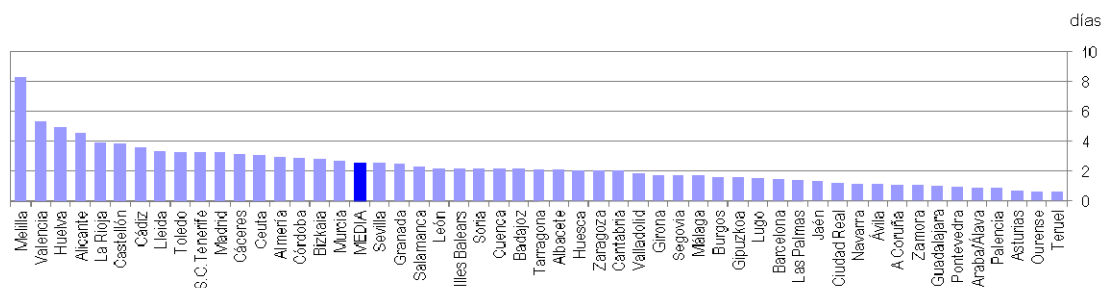

SOLICITUDES, ALTAS Y PLAZO DE RECONOCIMIENTO POR COMUNIDADES AUTÓNOMAS

Comunidades Autónomas	Solicitudes					Altas					Plazo de Reconocimiento (días)
	Prestación Contributiva	Subsidio	Renta Activa de Inserción	Subsidio Eventuales Agrarios	Total	Prestación Contributiva	Subsidio	Renta Activa de Inserción	Subsidio Eventuales Agrarios	Total	
Andalucía	72.728	61.819	9.138	19.990	163.675	69.082	57.690	6.911	15.466	149.149	2,74
Aragón	27.087	4.876	579		32.542	26.509	4.568	533		31.610	1,92
Asturias	13.605	4.096	642		18.343	13.375	3.855	576		17.806	0,70
Illes Balears	8.161	4.073	455		12.689	7.714	3.689	325		11.728	2,23
Canarias	18.457	15.322	2.887		36.666	17.601	14.479	2.242		34.322	2,28
Cantabria	9.580	2.083	283		11.946	9.427	2.078	247		11.752	2,06
Castilla La Mancha	23.252	11.521	1.604		36.377	22.924	10.937	1.260		35.121	2,13
Castilla León	32.668	9.260	1.259		43.187	32.477	8.712	1.021		42.210	1,79
Cataluña	94.917	31.039	3.912		129.868	94.498	28.447	2.893		125.838	1,67
C. Valenciana	78.651	27.180	4.844		110.675	76.316	23.975	3.148		103.439	4,87
Extremadura	9.265	9.333	1.310	2.761	22.669	8.830	8.702	821	1.989	20.342	2,44
Galicia	28.609	13.527	1.844		43.980	28.264	13.118	1.373		42.755	1,01
Madrid	46.664	17.538	1.923		66.125	44.101	15.178	1.351		60.630	3,24
Murcia	32.500	9.649	1.307		43.456	32.005	8.998	892		41.895	2,76
Navarra	13.466	2.335	283		16.084	13.279	2.178	219		15.676	1,14
País Vasco	41.373	5.112	413		46.898	40.858	4.976	343		46.177	2,07
La Rioja	5.781	1.020	111		6.912	5.669	922	113		6.704	3,91
Ceuta	218	565	67		850	209	583	42		834	3,07
Melilla	354	363	117		834	282	379	65		726	8,31
TOTAL	557.336	230.711	32.978	22.751	843.776	543.420	213.464	24.375	17.455	798.714	2,59

Notas informativas:

Solicitudes y altas del mes de agosto.

El dato de solicitudes indica el número de expedientes de prestaciones recibidas.

El dato de altas indica el número de expedientes reconocidos, tanto inicialmente como por reanudación de las prestaciones, sin incluir las altas tras las prórrogas del subsidio y en el caso de RAI, indica el dato de participantes en el programa.

El plazo de reconocimiento indica el número de días que median entre la fecha de solicitud y la fecha de resolución.

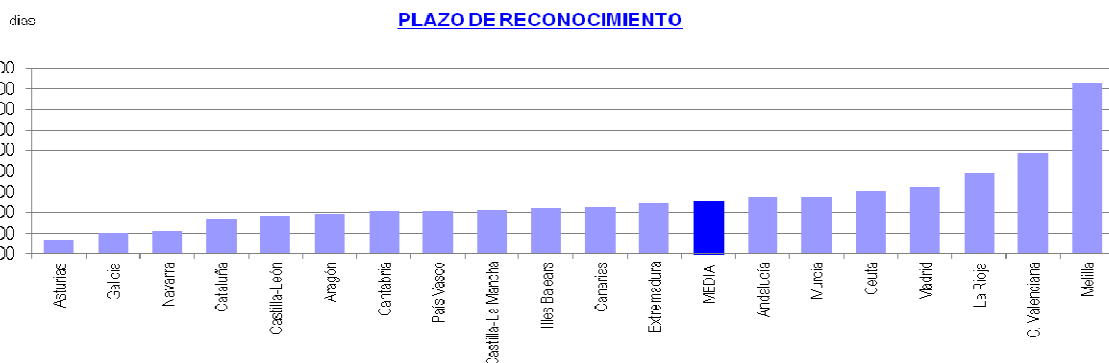
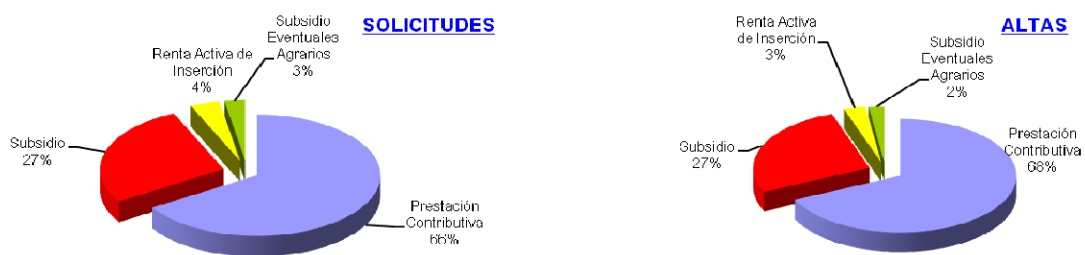

AGOSTO 2012

BENEFICIARIOS DE PRESTACIONES POR DESEMPLEO POR PROVINCIAS

Provincias	Beneficiarios				Total
	Prestación Contributiva	Subsidio	Renta Activa de Inserción	Subsidio Eventuales Agrarios	
Araba/Álava	9.387	4.663	331		14.381
Albacete	14.071	10.864	2.976		27.911
Alicante	52.966	51.258	15.794		120.018
Almería	28.798	23.495	5.716	4.129	62.138
Ávila	4.286	3.909	728		8.923
Badajoz	19.028	28.523	6.069	11.804	65.424
Illes Balears	27.925	19.828	3.104		50.857
Barcelona	183.614	122.770	17.246		323.630
Burgos	10.486	6.530	1.003		18.019
Cáceres	12.403	14.540	2.557	6.736	36.236
Cádiz	33.490	44.725	16.019	9.744	103.978
Castellón	20.922	17.714	2.522		41.158
Ciudad Real	17.322	14.554	3.283		35.159
Córdoba	23.109	32.330	5.579	23.418	84.436
A Coruña	33.943	22.429	4.422		60.794
Cuenca	6.859	4.614	990		12.463
Girona	21.561	15.067	1.921		38.549
Granada	24.369	34.095	6.812	14.899	80.175
Guadalajara	9.066	5.629	791		15.486
Gipuzkoa	18.362	9.259	735		28.356
Huelva	18.844	20.277	4.124	9.733	52.978
Huesca	5.815	2.955	456		9.226
Jaén	16.418	27.719	4.568	19.189	67.894
León	13.491	9.494	1.578		24.563
Lleida	12.667	7.070	1.108		20.845
La Rioja	9.737	4.970	950		15.657
Lugo	8.608	6.054	1.080		15.742
Madrid	205.502	97.933	14.494		317.929
Málaga	42.930	51.619	14.027	10.500	119.076
Murcia	45.931	32.339	9.375		87.645
Navarra	19.850	10.866	1.565		32.281
Ourense	7.820	7.572	1.494		16.886
Asturias	29.740	23.253	3.767		56.760
Palencia	4.440	2.873	574		7.887
Las Palmas	37.876	42.261	12.280		92.417
Pontevedra	30.489	24.109	4.945		59.543
Salamanca	9.585	6.731	1.749		18.065
S.C.Tenerife	34.950	39.901	9.216		84.067
Cantabria	16.001	9.785	1.933		27.719
Segovia	4.031	2.167	377		6.575
Sevilla	56.374	71.319	15.393	33.121	176.207
Soria	2.149	1.280	214		3.643
Tarragona	25.450	19.189	3.445		48.084
Teruel	3.622	2.612	299		6.533
Toledo	25.693	18.534	3.830		48.057
Valencia	92.071	65.123	14.029		171.223
Valladolid	15.798	8.667	2.046		26.511
Bizkaia	32.583	15.630	1.508		49.721
Zamora	4.647	3.652	698		8.997
Zaragoza	29.455	15.959	3.024		48.438
Ceuta	1.312	3.745	764		5.821
Melilla	1.471	2.878	830		5.179
TOTAL	1.437.317	1.145.332	234.338	143.273	2.960.260

Beneficiarios del mes de agosto.

BENEFICIARIOS DE PRESTACIONES POR DESEMPLEO POR CC.AA.

Comunidades Autónomas	Beneficiarios				
	Prestación Contributiva	Subsidio	Renta Activa de Inserción	Subsidio Eventuales Agrarios	Total
Andalucía	244.332	305.579	72.238	124.733	746.882
Aragón	38.892	21.526	3.779		64.197
Asturias	29.740	23.253	3.767		56.760
Illes Balears	27.925	19.828	3.104		50.857
Canarias	72.826	82.162	21.496		176.484
Cantabria	16.001	9.785	1.933		27.719
Castilla La Mancha	73.011	54.195	11.870		139.076
Castilla León	68.913	45.303	8.967		123.183
Cataluña	243.292	164.096	23.720		431.108
C. Valenciana	165.959	134.095	32.345		332.399
Extremadura	31.431	43.063	8.626	18.540	101.660
Galicia	80.860	60.164	11.941		152.965
Madrid	205.502	97.933	14.494		317.929
Murcia	45.931	32.339	9.375		87.645
Navarra	19.850	10.866	1.565		32.281
Pais Vasco	60.332	29.552	2.574		92.458
La Rioja	9.737	4.970	950		15.657
Ceuta	1.312	3.745	764		5.821
Melilla	1.471	2.878	830		5.179
TOTAL	1.437.317	1.145.332	234.338	143.273	2.960.260

DISTRIBUCION DE BENEFICIARIOS



GASTOS DE PRESTACIONES POR DESEMPLEO POR PROVINCIAS

PROVINCIAS	Gastos de Prestaciones (miles de euros)					Cuantía media prestación contributiva percibida por beneficiario (euros/mes)
	Total	Prestacion Contributiva	Subsidio Desempleo	Renta Activa Inserción	Subsidio Eventuales Agrarios	
Araba/Álava	16.654	14.104	2.407	143		927,0
Albacete	25.391	18.760	5.338	1.293		858,4
Alicante	100.713	67.725	26.136	6.852		812,4
Almería	49.877	34.036	11.385	2.517	1.939	792,4
Ávila	7.359	5.048	1.985	325		768,1
Badajoz	42.722	22.218	13.018	2.652	4.834	767,4
Illes Balears	49.119	37.892	9.888	1.339		871,3
Barcelona	335.552	266.342	61.851	7.359		914,6
Burgos	18.822	14.979	3.406	437		869,7
Cáceres	25.931	14.787	7.009	1.113	3.021	769,7
Cádiz	74.363	41.487	21.348	6.988	4.539	807,7
Castellón	38.644	28.504	9.037	1.103		849,9
Ciudad Real	31.534	23.104	7.032	1.399		833,6
Córdoba	57.493	28.764	15.414	2.431	10.884	815,9
A Coruña	57.509	43.947	11.626	1.936		831,5
Cuenca	10.991	8.336	2.226	429		811,1
Girona	37.406	29.088	7.499	818		851,1
Granada	57.184	31.022	16.144	2.926	7.092	833,1
Guadalajara	15.282	12.204	2.736	342		878,2
Gipuzkoa	34.349	29.063	4.959	328		931,0
Huelva	39.423	23.176	9.932	1.822	4.492	808,4
Huesca	9.328	7.623	1.507	198		828,5
Jaén	44.874	20.876	13.013	1.988	8.996	815,3
León	23.780	18.109	4.979	692		850,8
Lleida	20.202	16.114	3.614	474		789,2
La Rioja	16.867	13.840	2.623	403		882,5
Lugo	13.679	10.149	3.059	471		770,7
Madrid	334.775	278.774	49.687	6.314		858,7
Málaga	89.237	53.200	24.978	6.143	4.916	802,4
Murcia	82.843	62.259	16.438	4.146		833,5
Navarra	36.267	30.069	5.534	664		932,3
Ourense	14.248	9.650	3.945	652		781,1
Asturias	53.937	40.481	11.849	1.608		865,8
Palencia	7.247	5.531	1.468	249		814,3
Las Palmas	69.709	44.238	20.154	5.317		783,2
Pontevedra	53.029	38.720	12.194	2.115		809,0
Salamanca	15.825	11.636	3.431	758		785,3
S.C. Tenerife	61.608	38.488	19.071	4.049		745,0
Cantabria	27.670	21.870	4.961	839		842,0
Segovia	6.228	4.959	1.102	168		798,5
Sevilla	128.149	72.245	34.047	6.825	15.032	806,7
Soria	3.471	2.745	633	93		824,6
Tarragona	45.077	34.164	9.456	1.458		857,4
Teruel	5.943	4.522	1.296	125		818,5
Toledo	44.837	33.901	9.273	1.662		841,8
Valencia	166.519	126.586	33.673	6.260		851,1
Valladolid	26.062	20.805	4.379	878		837,7
Bizkaia	56.978	48.063	8.253	662		905,0
Zamora	7.661	5.518	1.852	291		773,3
Zaragoza	51.819	42.410	8.098	1.311		854,9
Ceuta	3.767	1.746	1.694	327		875,7
Melilla	3.443	1.818	1.279	346		805,3
TOTAL NACIONAL	2.651.398	1.915.693	567.918	102.040	65.746	845,2

Fuente: Datos provisionales del Servicio Público de Empleo Estatal

Notas:

Gastos contabilizados en el mes de septiembre y devengados en el mes de agosto.

Los gastos incluyen las cotizaciones a la Seguridad Social

Los gastos de subsidio por desempleo incluyen los de Renta Agraria

Las cuantías medias de prestación contributiva percibidas por beneficiario no incluyen las cotizaciones a la S. Social y corresponden a la cuantía bruta reconocida por mes (30 días de prestación)

La cuantía media de las prestaciones asistenciales (subsidios, renta agraria y renta activa de inserción), es del 80% del IPREM= 426,00 euros (14,20 €x 30 días)

CUANTÍA MEDIA PRESTACIÓN CONTRIBUTIVA POR BENEFICIARIO

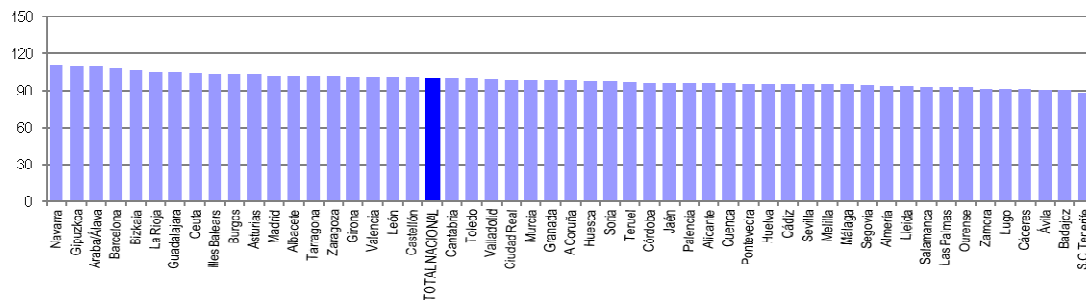

Notas: Valores nacionales = Índice 100

GASTOS DE PRESTACIONES POR DESEMPLEO CC. AA

CC.AA.	Gastos de Prestaciones (miles de euros)					Cuantía media prestación contributiva percibida por beneficiario (euros/mes)
	Total	Prestación Contributiva	Subsidio Desempleo	Renta Activa Inserción	Subsidio Eventuales Agrarios	
Andalucía	540.599	304.806	146.262	31.641	57.890	808,6
Aragón	67.090	54.554	10.901	1.635		847,6
Asturias	53.937	40.481	11.849	1.608		865,8
Illes Balears	49.119	37.892	9.888	1.339		871,3
Canarias	131.317	82.726	39.225	9.366		764,9
Cantabria	27.670	21.870	4.961	839		842,0
Castilla La Mancha	128.035	96.306	26.605	5.124		844,7
Castilla León	116.455	89.329	23.235	3.892		825,0
Cataluña	438.238	345.708	82.420	10.109		896,5
C. Valenciana	305.875	222.815	68.846	14.215		838,6
Extremadura	68.653	37.005	20.028	3.764	7.856	768,3
Galicia	138.465	102.466	30.825	5.174		811,7
Madrid	334.775	278.774	49.687	6.314		858,7
Murcia	82.843	62.259	16.438	4.146		833,5
Navarra	36.267	30.069	5.534	664		932,3
País Vasco	107.982	91.230	15.620	1.132		916,3
La Rioja	16.867	13.840	2.623	403		882,5
Ceuta	3.767	1.746	1.694	327		875,7
Melilla	3.443	1.818	1.279	346		805,3
TOTAL NACIONAL	2.651.398	1.915.693	567.918	102.040	65.746	845,2

Fuente: Datos provisionales del Servicio Público de Empleo Estatal

Notas:

Gastos contabilizados en el mes de septiembre y devengados en el mes de agosto.

Los gastos incluyen las cotizaciones a la Seguridad Social

Los gastos de subsidio por desempleo incluyen los de Renta Agraria

Las cuantías medias de prestación contributiva percibidas por beneficiario no incluyen las cotizaciones a la S. Social y corresponden a la cuantía bruta reconocida por mes (30 días de prestación).

La cuantía media de las prestaciones asistenciales (subsidijs, renta agraria y renta activa de inserción), es del 80% del IPREM= 426,00 euros (14,20 €x 30 días)

TOTAL NACIONAL DE GASTOS DE PRESTACIONES DE DESEMPLEO

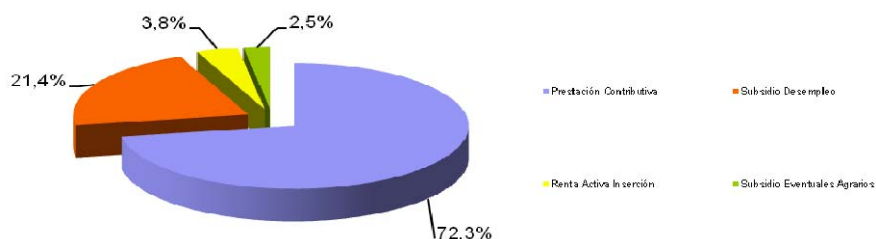

CUANTÍA MEDIA PRESTACIÓN CONTRIBUTIVA POR BENEFICIARIO

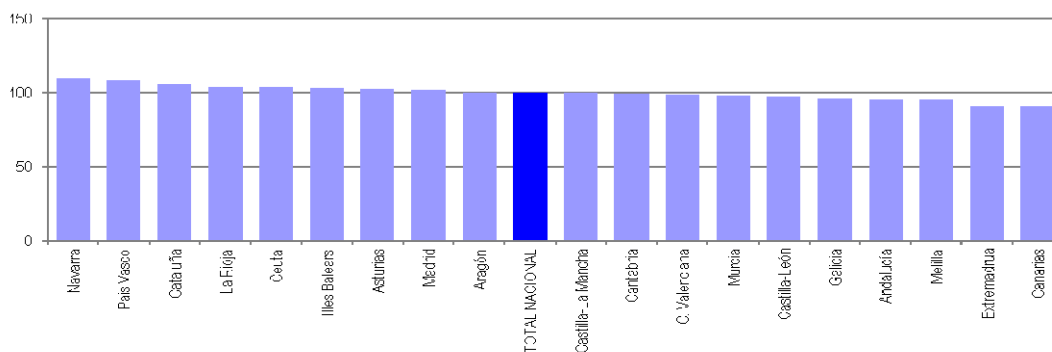

AGOSTO 2012

SÍNTESIS DE DATOS NACIONALES DE BENEFICIARIOS DE PRESTACIONES POR DESEMPLEO EXTRANJEROS

	2010	2011	INCREMENTO 2011 S/ 2010 (%)	2012	INCREMENTO 2012 S/ 2011 (%)
Nº DE BENEFICIARIOS	430.572	357.596	-16,9	325.210	-9,1
Prestación Contributiva	183.783	162.225	-11,7	151.857	-6,4
Subsidio	227.031	167.164	-26,4	138.075	-17,4
Renta Activa de Inserción	12.491	25.544	104,5	32.636	27,8
Subsidio Eventuales Agrarios	2.649	2.663	0,5	2.642	-0,8
ENTORNO COMUNITARIO	128.678	114.322	-11,2	113.828	-0,4
ENTORNO NO COMUNITARIO	301.894	243.274	-19,4	211.382	-13,1
% SOBRE TOTAL BENEFICIARIOS	14,36	12,84	-10,6	10,99	-14,4
Prestación Contributiva	12,48	11,98	-4,0	10,57	-11,8
Subsidio	18,33	15,38	-16,1	12,06	-21,6
Renta Activa de Inserción	9,72	13,32	37,0	13,93	4,6
Subsidio Eventuales Agrarios	1,66	1,76	6,0	1,84	4,9
% BENEFICIARIOS S/DEMANDANTES DE EMPLEO EXTRANJEROS	75,69	61,17	-19,2	40,56	-33,7
GASTO (Miles de Euros) (1)	296.836	257.973	-13,1	240.167	-6,9
Prestación Contributiva	190.960	170.077	-10,9	162.480	-4,5
Subsidio	99.723	76.545	-23,2	63.496	-17,0
Renta Activa de Inserción	4.934	10.125	105,2	12.958	28,0
Subsidio Eventuales Agrarios	1.219	1.226	0,6	1.233	0,6
% S/GASTO TOTAL PRESTACIONES	11,4	10,5	-7,9	9,1	-13,3

(1) Datos estimados.

Fuente: Datos provisionales del Servicio Público de Empleo Estatal correspondientes al mes de agosto de cada año.

Notas:

En el entorno comunitario se incluyen los países de la UE, inclusive los de régimen transitorio, los del Espacio Económico Europeo (Liechtenstein, Islandia y Noruega) y la Confederación Suiza.

SÍNTESIS DE DATOS NACIONALES DE BENEFICIARIOS DE PRESTACIONES POR DESEMPLEO EXTRANJEROS

N° DE BENEFICIARIOS

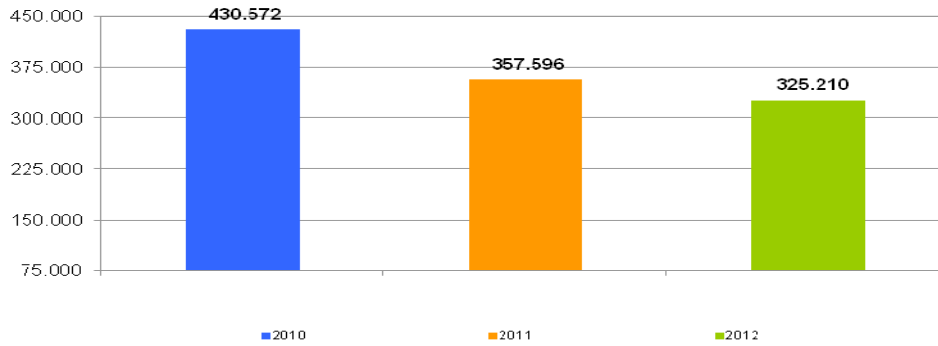

% s/ TOTAL BENEFICIARIOS

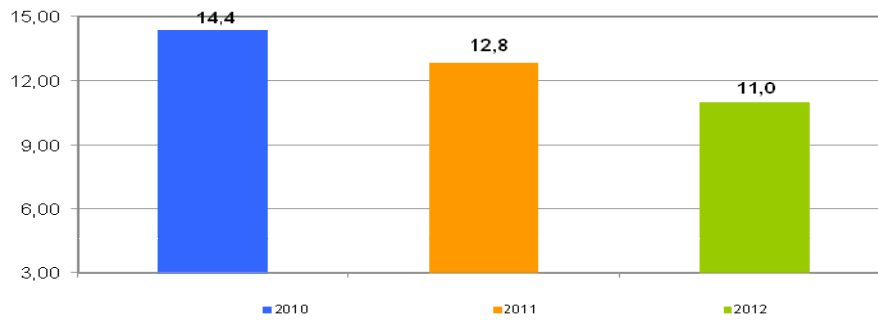

% BENEFICIARIOS s/ DEMANDANTES EMPLEO EXTRANJEROS

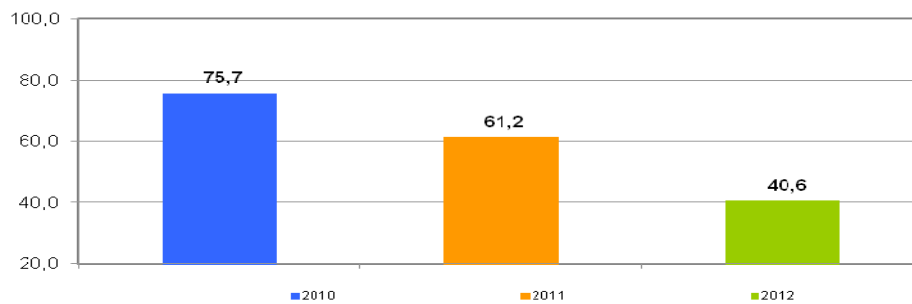

SÍNTESIS DE DATOS NACIONALES DE BENEFICIARIOS DE PRESTACIONES POR DESEMPLEO EXTRANJEROS

EVOLUCIÓN DEL GASTO DE BENEFICIARIOS EXTRANJEROS

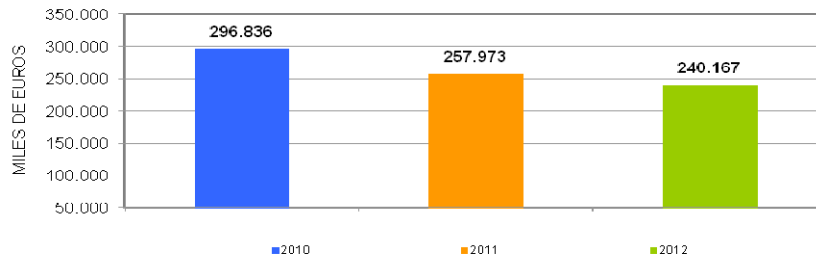

DISTRIBUCIÓN DEL GASTO DE BENEFICIARIOS EXTRANJEROS POR TIPO DE PRESTACIÓN (%)

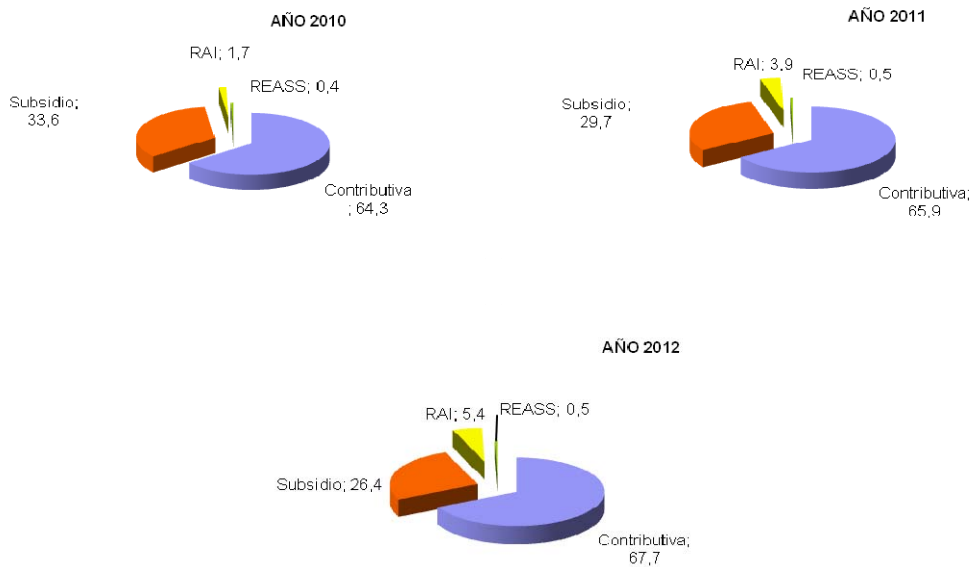

EVOLUCIÓN % GASTO BENEFICIARIOS EXTRANJEROS S/GASTO TOTAL EN PRESTACIONES

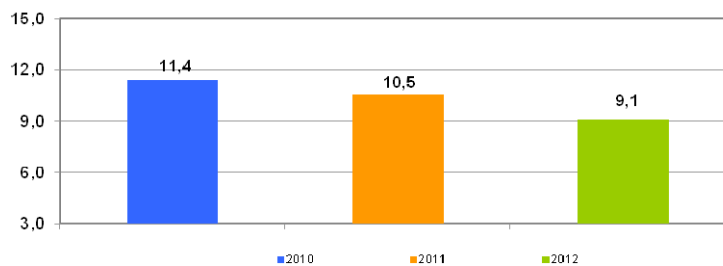

AGOSTO 2012

DISTRIBUCIÓN DE LOS BENEFICIARIOS EXTRANJEROS POR PROVINCIAS

	Beneficiarios extranjeros			%
	Total	Paises comunitarios	Paises no comunitarios	
Araba/Álava	1.839	396	1.443	0,57
Albacete	2.350	994	1.356	0,72
Alicante	14.362	5.321	9.041	4,42
Almería	14.644	5.337	9.307	4,50
Ávila	1.170	418	752	0,36
Badajoz	1.482	771	711	0,46
Illes Balears	8.492	2.918	5.574	2,61
Barcelona	51.593	9.217	42.376	15,87
Burgos	2.446	1.434	1.012	0,75
Cáceres	1.502	345	1.157	0,46
Cádiz	2.549	964	1.585	0,78
Castellón	8.514	5.244	3.270	2,62
Ciudad Real	3.249	1.887	1.362	1,00
Córdoba	1.445	590	855	0,44
A Coruña	2.241	741	1.500	0,69
Cuenca	2.302	1.404	898	0,71
Girona	8.815	1.861	6.954	2,71
Granada	4.107	1.638	2.469	1,26
Guadalajara	3.105	1.616	1.489	0,96
Gipuzkoa	2.341	823	1.518	0,72
Huelva	5.456	3.877	1.579	1,68
Huesca	1.617	908	709	0,50
Jaén	1.465	387	1.078	0,45
León	1.680	749	931	0,52
Lleida	4.954	1.790	3.164	1,52
La Rioja	3.049	1.324	1.725	0,94
Lugo	1.069	429	640	0,33
Madrid	52.963	18.780	34.183	16,29
Málaga	10.249	3.910	6.339	3,15
Murcia	14.693	2.371	12.322	4,52
Navarra	4.525	1.646	2.879	1,39
Ourense	997	619	378	0,31
Asturias	3.021	1.223	1.798	0,93
Palencia	495	203	292	0,15
Las Palmas	8.628	2.958	5.670	2,65
Pontevedra	2.771	1.119	1.652	0,85
Salamanca	1.194	537	657	0,37
S.C.Tenerife	6.960	2.852	4.108	2,14
Cantabria	2.114	697	1.417	0,65
Segovia	1.487	917	570	0,46
Sevilla	4.612	1.588	3.024	1,42
Soria	749	315	434	0,23
Tarragona	9.798	3.259	6.539	3,01
Teruel	1.568	692	876	0,48
Toledo	6.195	2.851	3.344	1,91
Valencia	18.045	7.318	10.727	5,55
Valladolid	2.096	1.211	885	0,65
Bizkaia	3.506	988	2.518	1,08
Zamora	596	388	208	0,18
Zaragoza	8.209	3.974	4.235	2,52
Ceuta	754	10	744	0,23
Melilla	1.147	19	1.128	0,35
TOTAL NACIONAL	325.210	113.828	211.382	100,00

DISTRIBUCIÓN DE LOS BENEFICIARIOS EXTRANJEROS POR COMUNIDADES AUTÓNOMAS

	TOTAL				COMUNITARIOS				NO COMUNITARIOS						
	Prestaciones R.D.Leg. 1/94		REASS	RAI	Total	Prestaciones R.D.Leg. 1/94		REASS	RAI	Total	Prestaciones R.D.Leg. 1/94		REASS	RAI	Total
	Contrib.	Subsidio				Contrib.	Subsidio				Contrib.	Subsidio			
Andalucía	21.006	15.789	1.926	5.806	44.527	10.299	5.764	165	2.063	18.291	10.707	10.025	1.761	3.743	26.236
Aragón	5.332	5.106		956	11.394	2.823	2.399		352	5.574	2.509	2.707		604	5.820
Asturias	1.264	1.424		333	3.021	606	499		118	1.223	658	925		215	1.798
Illes Balears	4.007	3.836		649	8.492	1.576	1.134		208	2.918	2.431	2.702		441	5.574
Canarias	6.718	6.829		2.041	15.588	2.916	2.259		635	5.810	3.802	4.570		1.406	9.778
Cantabria	938	965		211	2.114	364	267		66	697	574	698		145	1.417
Castilla-La Mancha	7.101	8.393		1.707	17.201	3.931	4.136		685	8.752	3.170	4.257		1.022	8.449
Castilla-León	5.251	5.345		1.317	11.913	2.954	2.558		660	6.172	2.297	2.787		657	5.741
Cataluña	34.494	33.533		7.133	75.160	10.228	5.135		764	16.127	24.266	28.398		6.369	59.033
C. Valenciana	17.216	18.234		5.471	40.921	8.173	7.708		2.002	17.883	9.043	10.526		3.469	23.038
Extremadura	856	1.052	716	360	2.984	471	463	16	166	1.116	385	589	700	194	1.868
Galicia	3.070	3.097		911	7.078	1.457	1.086		365	2.908	1.613	2.011		546	4.170
Madrid	27.755	21.752		3.456	52.963	10.653	7.208		919	18.780	17.102	14.544		2.537	34.183
Murcia	8.863	5.002		828	14.693	1.254	809		308	2.371	7.609	4.193		520	12.322
Navarra	2.143	1.970		412	4.525	945	558		143	1.646	1.198	1.412		269	2.879
País Vasco	3.873	3.428		385	7.686	1.473	662		72	2.207	2.400	2.766		313	5.479
La Rioja	1.651	1.116		282	3.049	842	396		86	1.324	809	720		196	1.725
Ceuta	106	527		121	754	5	2		3	10	101	525		118	744
Melilla	213	677		257	1.147	8	5		6	19	205	672		251	1.128
TOTAL	151.857	138.075	2.642	32.636	325.210	60.978	43.048	181	9.621	113.828	90.879	95.027	2.461	23.015	211.382

BENEFICIARIOS EXTRANJEROS COMUNITARIOS (%)

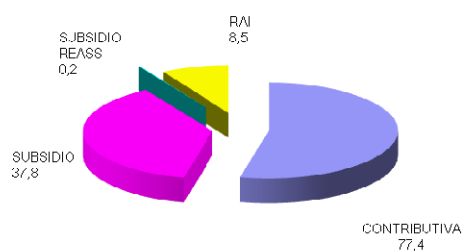

BENEFICIARIOS EXTRANJEROS NO COMUNITARIOS (%)

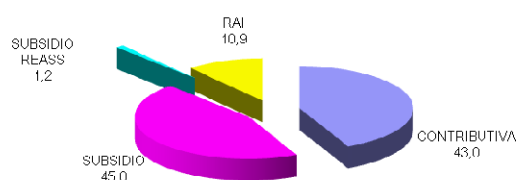

AGOSTO 2012

RELACIÓN DE LOS 60 PAÍSES CON MAYOR PROPORCIÓN DE BENEFICIARIOS DE PRESTACIONES POR DESEMPLEO EXTRANJEROS DEL TOTAL DE PAÍSES

	Beneficiarios extranjeros	% s/Total de beneficiarios extranjeros
MARRUECOS	73.570	20,07
RUMANIA	59.395	16,21
ECUADOR	33.980	9,27
COLOMBIA	22.380	6,11
BULGARIA	13.552	3,70
ITALIA	11.397	3,11
BOLIVIA	10.818	2,95
PERÚ	10.764	2,94
PORTUGAL	9.767	2,67
ARGENTINA	8.331	2,27
UCRANIA	8.123	2,22
DOMINICANA, REPÚBLICA	6.966	1,90
POLONIA	5.506	1,50
SENEGAL	5.445	1,49
REINO UNIDO	4.939	1,35
ARGELIA	4.866	1,33
PAKISTÁN	4.767	1,30
BRASIL	4.725	1,29
ALEMANIA	4.517	1,23
CUBA	4.414	1,20
FRANCIA	4.130	1,13
URUGUAY	3.378	0,92
NIGERIA	3.288	0,90
VENEZUELA	3.248	0,89
RUSIA, FEDERACION DE	3.199	0,87
CHILE	2.697	0,74
MALÍ	2.562	0,70
GAMBIA	2.437	0,67
PARAGUAY	2.397	0,65
CHINA	2.395	0,65
GHANA	2.135	0,58
MOLDAVIA, REPÚBLICA DE	1.602	0,44
LITUANIA	1.593	0,44
MAURITANIA	1.462	0,40
INDIA	1.281	0,35
FILIPINAS	1.273	0,35
GUINEA	1.252	0,34
HOLANDA - PAISES BAJOS	1.187	0,32
ARMENIA	1.013	0,28
BÉLGICA	936	0,26
HONDURAS	891	0,24
MÉJICO	793	0,22
GEORGIA	739	0,20
CHECA, REPÚBLICA	580	0,16
ESLOVAQUIA	579	0,16
GUINEA ECUATORIAL	563	0,15
GUINEA BISSAU	554	0,15
BANGLADESH	553	0,15
CAMERÚN	499	0,14
HUNGRÍA	461	0,13
SUECIA	414	0,11
ESTADOS UNIDOS	370	0,10
IRLANDA	327	0,09
COSTA DE MARFIL	300	0,08
AUSTRIA	293	0,08
NICARAGUA	276	0,08
CABO VERDE	255	0,07
SUIZA	242	0,07
BIELORUSIA - BELARUS	235	0,06
CONGO	233	0,06
RESTO	5.684	1,55
TOTAL	366.528	100,00

AGOSTO 2012

EVOLUCIÓN MENSUAL DEL GASTO DE PRESTACIONES

Datos provisionales.

Gastos contabilizados en el mes de septiembre y devengados en el mes de agosto, incluyen las cotizaciones a la Seguridad Social

MESES	AÑO 2011			AÑO 2012		
	GASTO DE PRESTACIONES (Miles de euros)	% DE VARIACIÓN		GASTO DE PRESTACIONES (Miles de euros)	% DE VARIACIÓN	
		MENSUAL	ANUAL		MENSUAL	ANUAL
ENERO	2.691.938	2,83	-7,91	2.706.031	4,72	0,52
FEBRERO	2.631.550	-2,24	-9,07	2.720.905	0,55	3,40
MARZO	2.564.701	-2,54	-9,86	2.673.470	-1,74	4,24
ABRIL	2.459.564	-4,10	-10,80	2.621.103	-1,96	6,57
MAYO	2.397.474	-2,52	-9,89	2.596.970	-0,92	8,32
JUNIO	2.363.411	-1,42	-8,50	2.543.832	-2,05	7,63
JULIO	2.400.315	1,56	-7,11	2.593.594	1,96	8,05
AGOSTO	2.456.472	2,34	-5,78	2.651.398	2,23	7,94
SEPTIEMBRE	2.417.075	-1,60	-5,72			
OCTUBRE	2.461.390	1,83	-4,36			
NOVIEMBRE	2.567.975	4,33	-2,29			
DICIEMBRE	2.583.948	0,62	-1,30			

EVOLUCIÓN MENSUAL DEL GASTO MEDIO POR BENEFICIARIO DE PRESTACIONES

No se incluyen los gastos del subsidio para trabajadores eventuales agrarios (REASS)

MESES	AÑO 2011			AÑO 2012		
	GASTO MEDIO POR BENEFICIARIO	% DE VARIACIÓN		GASTO MEDIO POR BENEFICIARIO	% DE VARIACIÓN	
		MENSUAL	ANUAL		MENSUAL	ANUAL
ENERO	903,58	1,30	-4,72	921,44	1,49	1,98
FEBRERO	902,51	-0,12	-2,67	923,25	0,20	2,30
MARZO	897,86	-0,52	-1,92	921,70	-0,17	2,66
ABRIL	896,72	-0,13	-0,26	919,25	-0,27	2,51
MAYO	899,65	0,33	0,04	918,96	-0,03	2,15
JUNIO	887,96	-1,30	-0,42	905,62	-1,45	1,99
JULIO	894,16	0,70	0,27	909,66	0,45	1,73
AGOSTO	906,83	1,42	1,56	917,88	0,90	1,22
SEPTIEMBRE	915,16	0,92	0,29			
OCTUBRE	906,94	-0,90	0,26			
NOVIEMBRE	912,66	0,63	1,14			
DICIEMBRE	907,93	-0,52	1,78			

AGOSTO 2012

EVOLUCIÓN MENSUAL SOLICITUDES DE PRESTACIONES

MESES	AÑO 2011			AÑO 2012		
	SOLICITUDES DE PRESTACIONES	% DE VARIACIÓN		SOLICITUDES POR PRESTACIONES	% DE VARIACIÓN	
		MENSUAL	ANUAL		MENSUAL	ANUAL
ENERO	925.433	6,63	-10,10	930.981	11,32	0,60
FEBRERO	809.067	-12,57	-14,03	871.104	-6,43	7,67
MARZO	852.383	5,35	-15,46	865.154	-0,68	1,50
ABRIL	755.237	-11,40	-19,87	882.865	2,05	16,90
MAYO	799.508	5,86	-12,62	965.570	9,37	20,77
JUNIO	807.944	1,06	-16,64	949.762	-1,64	17,55
JULIO	831.242	2,88	-15,25	1.026.710	8,10	23,52
AGOSTO	750.320	-9,74	1,21	843.776	-17,82	12,46
SEPTIEMBRE	820.062	9,29	2,57			
OCTUBRE	905.806	10,46	-7,95			
NOVIEMBRE	948.798	4,75	-3,08			
DICIEMBRE	836.297	-11,86	-3,64			

EVOLUCIÓN MENSUAL DE BENEFICIARIOS DE PRESTACIONES

MESES	AÑO 2011			AÑO 2012		
	BENEFICIARIOS	% DE VARIACIÓN		BENEFICIARIOS	% DE VARIACIÓN	
		MENSUAL	ANUAL		MENSUAL	ANUAL
ENERO	3.054.761	1,30	-3,35	3.012.045	2,90	-1,40
FEBRERO	2.993.023	-2,02	-6,50	3.023.142	0,37	1,01
MARZO	2.931.261	-2,06	-8,02	2.972.993	-1,66	1,42
ABRIL	2.816.346	-3,92	-10,45	2.922.384	-1,70	3,77
MAYO	2.740.217	-2,70	-9,78	2.899.150	-0,80	5,80
JUNIO	2.737.100	-0,11	-8,04	2.881.379	-0,61	5,27
JULIO	2.759.194	0,81	-7,29	2.922.786	1,44	5,93
AGOSTO	2.784.900	0,93	-7,14	2.960.260	1,28	6,30
SEPTIEMBRE	2.720.661	-2,31	-5,96			
OCTUBRE	2.791.065	2,59	-4,66			
NOVIEMBRE	2.892.197	3,62	-3,41			
DICIEMBRE	2.927.098	1,21	-2,93			

EVOLUCIÓN MENSUAL DEL PLAZO DE RECONOCIMIENTO DE PRESTACIONES

MESES	AÑO 2011			AÑO 2012		
	PLAZO DE RECONOCIMIENTO	% DE VARIACIÓN		PLAZO DE RECONOCIMIENTO	% DE VARIACIÓN	
		MENSUAL	ANUAL		MENSUAL	ANUAL
ENERO	3,00	0,00	-50,00	2,00	100,00	-33,33
FEBRERO	2,00	-33,33	-50,00	2,00	0,00	0,00
MARZO	2,00	0,00	-33,33	2,00	0,00	0,00
ABRIL	1,00	-50,00	-50,00	2,28	13,99	127,98
MAYO	1,00	0,00	-50,00	1,62	-29,11	61,61
JUNIO	1,00	0,00	-50,00	1,73	7,17	73,19
JULIO	2,00	100,00	0,00	2,29	32,40	14,66
AGOSTO	2,00	0,00	-33,33	2,59	12,84	29,38
SEPTIEMBRE	2,00	0,00	-33,33			
OCTUBRE	2,00	0,00	-50,00			
NOVIEMBRE	2,00	0,00	-33,33			
DICIEMBRE	1,00	-50,00	-66,67			