

DEMANDANTES DE EMPLEO, PARO REGISTRADO, CONTRATOS Y PRESTACIONES



SEPTIEMBRE

2006



MINISTERIO
DE TRABAJO
Y ASUNTOS SOCIALES



INSTITUTO DE EMPLEO
SERVICIO PÚBLICO
DE EMPLEO ESTATAL

CONTENIDO

| | Pág. |
|---|------|
| PARO REGISTRADO | 3 |
| CONTRATOS | 7 |
| PRESTACIONES | 10 |
| ANEXO 1 Demandantes de Empleo y Paro Registrado | 12 |
| ANEXO 2 Contratos Registrados | 32 |
| ANEXO 3 Prestaciones | 46 |

PARO REGISTRADO

El número de desempleados registrados en las Oficinas de los Servicios Públicos de Empleo, al finalizar el mes de septiembre, ha bajado en 17.511 personas en relación con el mes anterior. En valores relativos, el descenso del paro es de un 0,88%. De esta forma el paro registrado se ha situado en 1.966.166.

En septiembre de 2005 el desempleo se redujo en 5.824 parados respecto al mes anterior. Por otra parte, desde septiembre de 2005, el paro se ha reducido en 47.120 personas (-2,34%).

En términos desestacionalizados, el desempleo se ha situado en 2.018.651, lo que supone 24.271 parados menos que el valor desestacionalizado del paro registrado en agosto. Para realizar la estimación se han utilizado los mismos coeficientes que en la publicación técnica "Síntesis de Indicadores Económicos" del Ministerio de Economía y Hacienda.

EVOLUCIÓN DEL PARO REGISTRADO

2002 - 2006

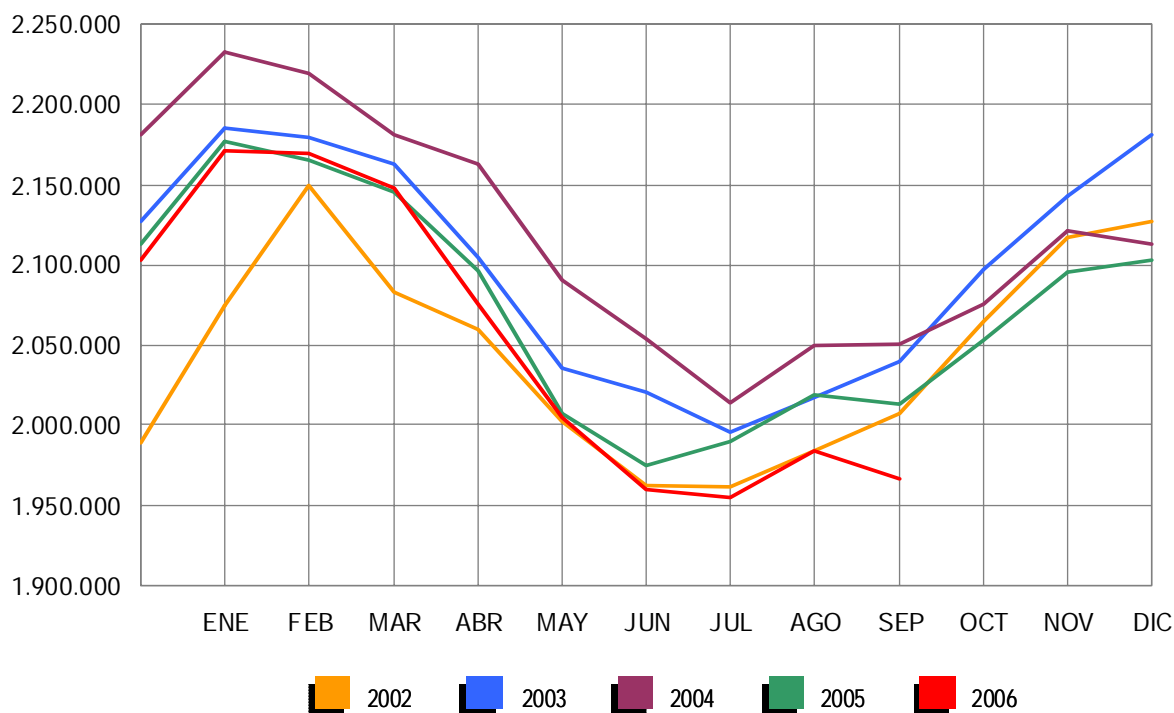

Por sectores económicos, el paro registrado presenta las siguientes variaciones respecto a agosto: En Agricultura desciende en 93 (-0,15%); en Industria baja en 7.736 (-2,71%); en Construcción se reduce en 12.942 (-5,66%); en Servicios desciende en 3.441 (-0,29%). Por último, el colectivo Sin Empleo Anterior sube en 6.701 personas (3,16%).

PARO REGISTRADO POR SECTORES
COMPARACIÓN CON EL MES ANTERIOR

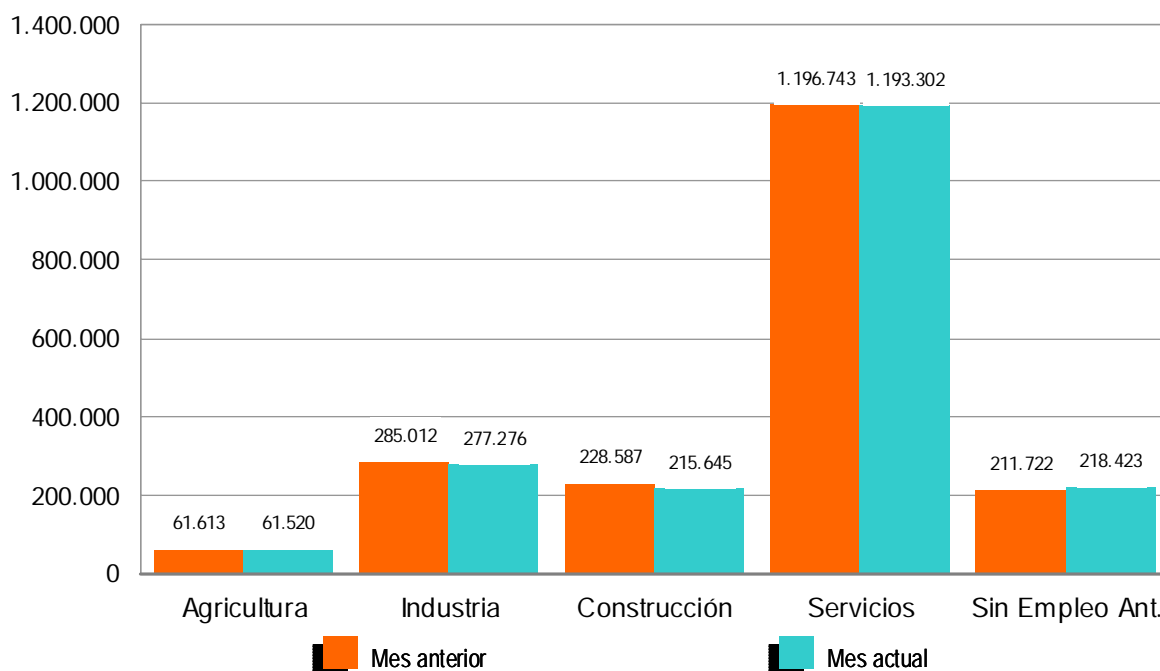

El desempleo masculino se sitúa en 752.747 al bajar 15.623 (-2,03%) y el femenino en 1.213.419, al descender en 1.888 desempleados (-0,16%) en relación al mes de agosto. Si lo comparamos con septiembre de 2005, el paro masculino baja en 31.513 (-4,02%) personas. Por su parte, el femenino se reduce en 15.607 (-1,27%).

Por su parte, el desempleo de los jóvenes menores de 25 años se incrementa en septiembre en 9.155 personas (3,99%) respecto al mes anterior y el paro de 25 y más años baja en 26.666 (-1,52%).

PARO REGISTRADO POR SEXO Y EDAD
SEPTIEMBRE 2006

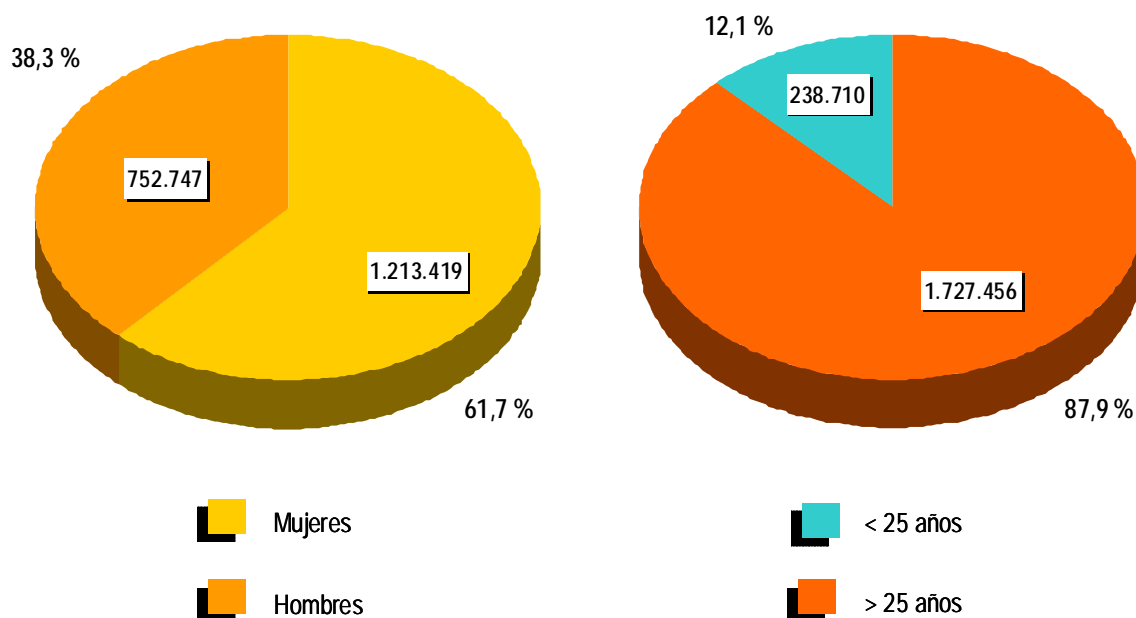

El paro registrado desciende en 8 Comunidades, entre las que destacan: Cataluña (-9.181), la Comunidad Valenciana (-6.100) y Madrid (-3.940). Sube, en cambio, en 9, encabezadas por la Andalucía (4.795) y Extremadura (865).

En cuanto a las provincias, el desempleo registrado desciende en 25, entre las que destacan: Barcelona (-10.254), Valencia (-6.123) y Madrid (-3.940). Por el contrario, sube en 27, encabezadas por Cádiz (2.597) y Huelva (1.309).

CONTRATOS

El número de contratos registrados durante el mes de septiembre ha sido de 1.674.735, la mayor cifra registrada en un mes en la serie histórica. Supone un incremento de 56.784 (3,51%) sobre el mismo mes del año 2005. Por su parte, la contratación acumulada en los primeros nueve meses de 2006 ha alcanzado la cifra de 13.660.798, lo que supone 1.032.117 contratos más (8,17%) que en igual periodo del año anterior.

En septiembre de 2006 se han registrado 200.688 contratos de trabajo de carácter indefinido, la mayor cifra registrada en cualquier mes en la serie histórica. Representan el 11,98% de todos los contratos. Supone una subida de 61.796 (44,49%) sobre igual mes del año anterior. En magnitudes acumuladas, se han realizado 1.470.542 contratos hasta septiembre de 2006. Representa un aumento de 327.319 (28,63%) sobre el mismo periodo del año 2005.

EVOLUCIÓN MENSUAL DE LOS CONTRATOS REGISTRADOS

2005 - 2006

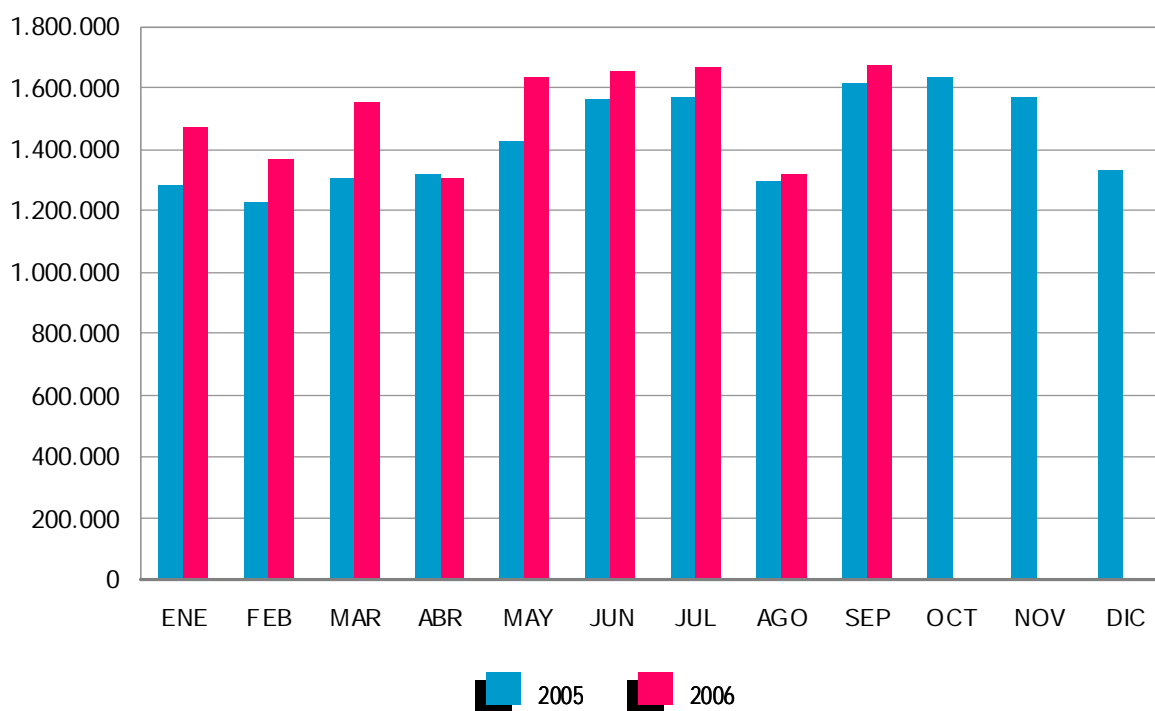

Los contratos indefinidos del mes de septiembre se dividen, en cuanto a la duración de su jornada, en 141.792 a tiempo completo y 58.896 a tiempo parcial. Los primeros han tenido una subida, respecto a septiembre de 2005, de 44.329 (45,48%) y los segundos se han incrementado en 17.467 (42,16%).

En términos acumulados, los contratos indefinidos a tiempo completo alcanzan en los nueve primeros meses de este ejercicio un total de 1.092.171: el 29,78% más que en igual periodo del año 2005. Los contratos indefinidos a tiempo parcial, que suponen un total de 378.371, registran un ascenso del 25,43% en relación a igual periodo del año anterior.

El resto de contratos, hasta completar el total de 1.674.735 del mes de septiembre de 2006, son 16.712 de carácter formativo y 1.457.335 otro tipo de contratos temporales. Dentro de este último grupo destacan: Obra o Servicio Determinado -con jornada a tiempo completo-, 520.496 (31,08%), seguido de Eventuales por Circunstancia de la Producción -de jornada a tiempo completo-, con 482.464 (28,81%). Los contratos temporales con jornada a tiempo parcial ascienden a 356.318 (21,28%).

EVOLUCIÓN MENSUAL DE LA CONTRATACIÓN INDEFINIDA

2005 - 2006

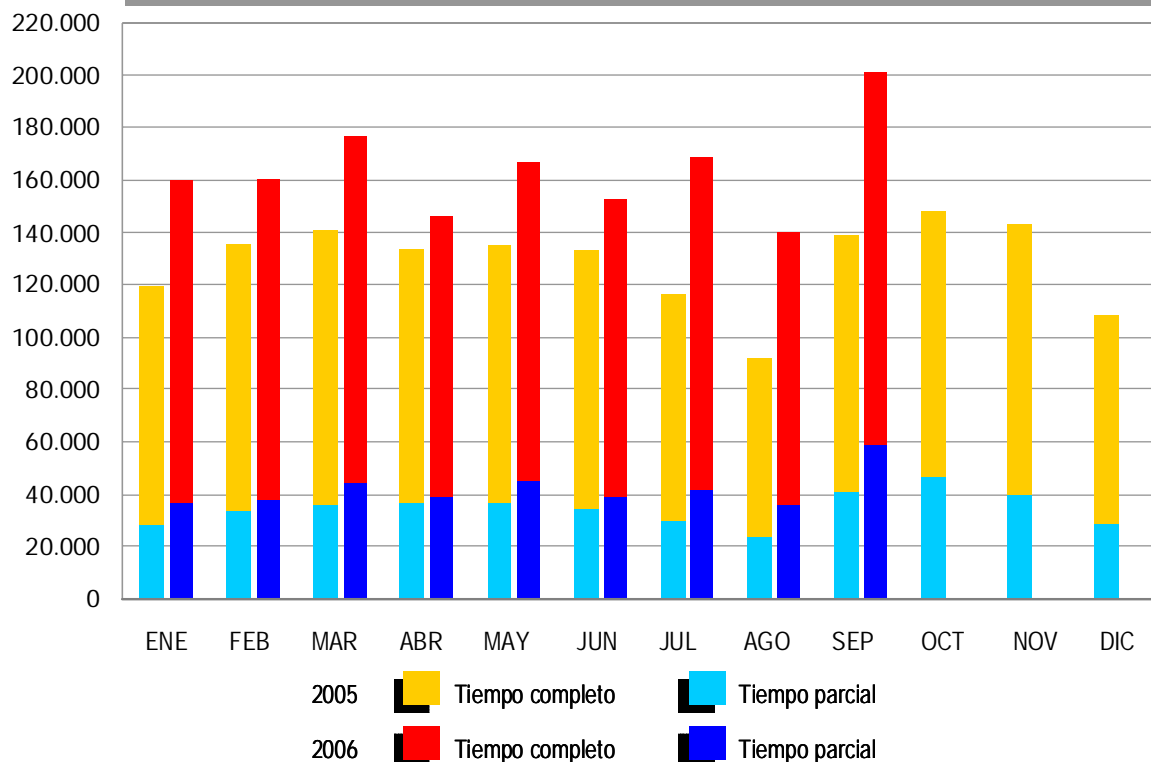

PRESTACIONES

El número de solicitudes de prestaciones a nivel nacional registradas en el mes de agosto de 2006 ascendió a 330.466 lo que representa un aumento del 6,4% sobre el mismo mes del año anterior.

Las altas tramitadas han sido 299.919 lo que supone un aumento del 9,3% sobre el mes de agosto de 2005.

El plazo medio de reconocimiento del mes agosto de 2006 ha sido de 12 días, disminuyendo en cuatro días respecto al mismo mes del año anterior (16 días).

Los beneficiarios existentes a final del mes fueron 1.365.133 con un aumento respecto al mismo mes del año anterior del 4,4%.

Las coberturas del sistema en este mes fueron del 76,40% en la bruta y del 87,21% en la neta, frente al 70,01% y al 80,79% respectivamente del mes de agosto de 2005, con unas mejoras del 9,1% y 7,9% respectivamente.

Los gastos totales del mes de agosto de 2006 ascendieron a 1.192,2 millones de euros, lo que supone un aumento del 10,1% respecto al mismo mes del año anterior.

El gasto medio mensual por beneficiario, sin incluir el subsidio agrario de Andalucía y Extremadura, en el mes de agosto de 2006 ha sido de 946,2 €, lo que supone un aumento sobre el mismo mes del año anterior de 45,7 € (5,1%).

El número de beneficiarios extranjeros del mes de agosto de 2006 fue de 79.096, lo que representa un 32,6% más que el año anterior. Este incremento es superior en los beneficiarios procedentes de países no comunitarios.

En relación con el total de beneficiarios de prestaciones por desempleo, los beneficiarios extranjeros representan el 5,8%.

Los beneficiarios extranjeros suponen, por otro lado, el 57% del total de demandantes de empleo extranjeros.

Por último el gasto de las prestaciones de los beneficiarios extranjeros ha sido de 66,2 millones de euros (un 42% de incremento sobre 2005) que en relación con el gasto total de las prestaciones por desempleo supone el 5,6%.

ANEXO 1

DEMANDANTES DE EMPLEO
Y PARO REGISTRADO

DEMANDANTES DE EMPLEO POR SEXO, EDAD Y SECTORES ECONÓMICOS

| COLECTIVOS | TOTAL DEMANDANTES | OCUPADOS | CON DISPONIBILIDAD LIMITADA | DENOS | | |
|---------------------|----------------------|----------|--------------------------------|-----------|--------------------------|------------------------|
| | | | | TOTAL | OTROS NO OCUPADOS (*) | PARADOS REGISTRADOS |
| TOTAL | 2.950.318 | 585.375 | 109.363 | 2.255.580 | 289.414 | 1.966.166 |
| SEXO: | | | | | | |
| HOMBRES | 1.129.304 | 239.448 | 56.761 | 833.095 | 80.348 | 752.747 |
| MUJERES | 1.821.014 | 345.927 | 52.602 | 1.422.485 | 209.066 | 1.213.419 |
| MENORES DE 25 AÑOS: | | | | | | |
| HOMBRES | 164.003 | 29.436 | 5.356 | 129.211 | 16.427 | 112.784 |
| MUJERES | 199.076 | 35.333 | 6.125 | 157.618 | 31.692 | 125.926 |
| TOTAL | 363.079 | 64.769 | 11.481 | 286.829 | 48.119 | 238.710 |
| MAYORES DE 25 AÑOS: | | | | | | |
| HOMBRES | 965.301 | 210.012 | 51.405 | 703.884 | 63.921 | 639.963 |
| MUJERES | 1.621.938 | 310.594 | 46.477 | 1.264.867 | 177.374 | 1.087.493 |
| TOTAL | 2.587.239 | 520.606 | 97.882 | 1.968.751 | 241.295 | 1.727.456 |
| SECTORES: | | | | | | |
| AGRICULTURA | 307.089 | 88.938 | 6.478 | 211.673 | 150.153 | 61.520 |
| INDUSTRIA | 374.427 | 71.982 | 16.218 | 286.227 | 8.951 | 277.276 |
| CONSTRUCCIÓN | 292.124 | 45.381 | 11.859 | 234.884 | 19.239 | 215.645 |
| SERVICIOS | 1.683.864 | 359.830 | 61.967 | 1.262.067 | 68.765 | 1.193.302 |
| SIN EMPLEO ANTERIOR | 292.814 | 19.244 | 12.841 | 260.729 | 42.306 | 218.423 |

DEMANDANTES DE EMPLEO POR COMUNIDADES AUTÓNOMAS

| COMUNIDADES AUTÓNOMAS | TOTAL DEMANDANTES | OCUPADOS | CON DISPONIBILIDAD LIMITADA | DENOS | | |
|-----------------------|----------------------|----------------|--------------------------------|------------------|--------------------------|------------------------|
| | | | | TOTAL | OTROS NO OCUPADOS (*) | PARADOS REGISTRADOS |
| ANDALUCÍA | 860.677 | 167.415 | 20.783 | 672.479 | 197.882 | 474.597 |
| ARAGÓN | 55.567 | 15.759 | 1.822 | 37.986 | 2.918 | 35.068 |
| ASTURIAS | 68.345 | 12.290 | 2.814 | 53.241 | 3.256 | 49.985 |
| ILLES BALEARS | 39.555 | 8.825 | 1.268 | 29.462 | 737 | 28.725 |
| CANARIAS | 157.764 | 21.830 | 5.868 | 130.066 | 4.346 | 125.720 |
| CANTABRIA | 26.837 | 5.190 | 1.006 | 20.641 | 1.011 | 19.630 |
| CASTILLA LA MANCHA | 114.305 | 19.743 | 3.573 | 90.989 | 3.232 | 87.757 |
| CASTILLA LEÓN | 139.114 | 28.053 | 4.284 | 106.777 | 5.649 | 101.128 |
| CATALUÑA | 334.030 | 63.858 | 9.429 | 260.743 | 5.599 | 255.144 |
| COM. VALENCIANA | 288.820 | 66.980 | 21.802 | 200.038 | 9.475 | 190.563 |
| EXTREMADURA | 130.007 | 23.146 | 3.791 | 103.070 | 27.815 | 75.255 |
| GALICIA | 199.120 | 28.756 | 16.097 | 154.267 | 7.433 | 146.834 |
| MADRID | 298.465 | 64.880 | 8.239 | 225.346 | 12.265 | 213.081 |
| MURCIA | 67.580 | 19.472 | 1.850 | 46.258 | 1.786 | 44.472 |
| NAVARRA | 31.241 | 9.468 | 905 | 20.868 | 869 | 19.999 |
| PAÍS VASCO | 107.261 | 21.945 | 4.906 | 80.410 | 4.001 | 76.409 |
| LA RIOJA | 14.693 | 4.442 | 432 | 9.819 | 474 | 9.345 |
| CEUTA | 8.595 | 1.550 | 138 | 6.907 | 291 | 6.616 |
| MELILLA | 8.342 | 1.773 | 356 | 6.213 | 375 | 5.838 |
| TOTAL NACIONAL | 2.950.318 | 585.375 | 109.363 | 2.255.580 | 289.414 | 1.966.166 |

(*) Considerados parados por la EPA

EVOLUCIÓN DE DEMANDANTES DE EMPLEO NO OCUPADOS (DENOS) POR SEXO, EDAD Y SECTORES ECONÓMICOS

| COLECTIVOS | DATOS ABSOLUTOS MES | VARIACIONES | | | |
|---------------------|------------------------|--------------|----------|----------------|----------|
| | | MES ANTERIOR | | INTERANUAL (1) | |
| | | ABSOLUTA | RELATIVA | ABSOLUTA | RELATIVA |
| TOTAL | 2.255.580 | -28.294 | -1,24 | -77.385 | -3,32 |
| SEXO: | | | | | |
| HOMBRES | 833.095 | -20.122 | -2,36 | -39.962 | -4,58 |
| MUJERES | 1.422.485 | -8.172 | -0,57 | -37.423 | -2,56 |
| MENORES DE 25 AÑOS: | | | | | |
| HOMBRES | 129.211 | 4.832 | 3,88 | -12.186 | -8,62 |
| MUJERES | 157.618 | 7.830 | 5,23 | -17.864 | -10,18 |
| TOTAL | 286.829 | 12.662 | 4,62 | -30.050 | -9,48 |
| MAYORES DE 25 AÑOS: | | | | | |
| HOMBRES | 703.884 | -24.954 | -3,42 | -27.776 | -3,80 |
| MUJERES | 1.264.867 | -16.002 | -1,25 | -19.559 | -1,52 |
| TOTAL | 1.968.751 | -40.956 | -2,04 | -47.335 | -2,35 |
| SECTORES: | | | | | |
| AGRICULTURA | 211.673 | -11.847 | -5,30 | -5.051 | -2,33 |
| INDUSTRIA | 286.227 | -7.553 | -2,57 | -16.501 | -5,45 |
| CONSTRUCCIÓN | 234.884 | -13.821 | -5,56 | -4.782 | -2,00 |
| SERVICIOS | 1.262.067 | -3.332 | -0,26 | -28.657 | -2,22 |
| SIN EMPLEO ANTERIOR | 260.729 | 8.259 | 3,27 | -22.394 | -7,91 |

EVOLUCIÓN DE DEMANDANTES DE EMPLEO NO OCUPADOS (DENOS) POR COMUNIDADES AUTÓNOMAS

| COMUNIDADES AUTÓNOMAS | DATOS ABSOLUTOS MES | VARIACIONES | | | |
|--------------------------|------------------------|----------------|--------------|----------------|--------------|
| | | MES ANTERIOR | | INTERANUAL (1) | |
| | | ABSOLUTA | RELATIVA | ABSOLUTA | RELATIVA |
| ANDALUCÍA | 672.479 | -7.159 | -1,05 | -58 | -0,01 |
| ARAGÓN | 37.986 | 129 | 0,34 | -4.004 | -9,54 |
| ASTURIAS | 53.241 | 1.073 | 2,06 | -2.688 | -4,81 |
| ILLES BALEARS | 29.462 | 589 | 2,04 | -812 | -2,68 |
| CANARIAS | 130.066 | -2.002 | -1,52 | -3.894 | -2,91 |
| CANTABRIA | 20.641 | 489 | 2,43 | -2.356 | -10,24 |
| CASTILLA LA MANCHA | 90.989 | 412 | 0,45 | -2.348 | -2,52 |
| CASTILLA LEÓN | 106.777 | 1.102 | 1,04 | -5.111 | -4,57 |
| CATALUÑA | 260.743 | -8.763 | -3,25 | -14.590 | -5,30 |
| COM. VALENCIANA | 200.038 | -5.622 | -2,73 | -3.883 | -1,90 |
| EXTREMADURA | 103.070 | -375 | -0,36 | -3.003 | -2,83 |
| GALICIA | 154.267 | 722 | 0,47 | -12.402 | -7,44 |
| MADRID | 225.346 | -3.800 | -1,66 | -14.867 | -6,19 |
| MURCIA | 46.258 | -976 | -2,07 | -444 | -0,95 |
| NAVARRA | 20.868 | -475 | -2,23 | -1.353 | -6,09 |
| PAÍS VASCO | 80.410 | -2.316 | -2,80 | -6.190 | -7,15 |
| LA RIOJA | 9.819 | -596 | -5,72 | 61 | 0,63 |
| CEUTA | 6.907 | -758 | -9,89 | 422 | 6,51 |
| MELILLA | 6.213 | 32 | 0,52 | 135 | 2,22 |
| TOTAL NACIONAL | 2.255.580 | -28.294 | -1,24 | -77.385 | -3,32 |

(1) Respecto al mismo mes del año anterior

EVOLUCIÓN DEL PARO REGISTRADO POR SEXO, EDAD Y SECTORES ECONÓMICOS

| COLECTIVOS | DATOS ABSOLUTOS MES | VARIACIONES | | | |
|---------------------|------------------------|--------------|----------|----------------|----------|
| | | MES ANTERIOR | | INTERANUAL (1) | |
| | | ABSOLUTA | RELATIVA | ABSOLUTA | RELATIVA |
| TOTAL | 1.966.166 | -17.511 | -0,88 | -47.120 | -2,34 |
| SEXO: | | | | | |
| HOMBRES | 752.747 | -15.623 | -2,03 | -31.513 | -4,02 |
| MUJERES | 1.213.419 | -1.888 | -0,16 | -15.607 | -1,27 |
| MENORES DE 25 AÑOS: | | | | | |
| HOMBRES | 112.784 | 3.411 | 3,12 | -10.243 | -8,33 |
| MUJERES | 125.926 | 5.744 | 4,78 | -14.275 | -10,18 |
| TOTAL | 238.710 | 9.155 | 3,99 | -24.518 | -9,31 |
| MAYORES DE 25 AÑOS: | | | | | |
| HOMBRES | 639.963 | -19.034 | -2,89 | -21.270 | -3,22 |
| MUJERES | 1.087.493 | -7.632 | -0,70 | -1.332 | -0,12 |
| TOTAL | 1.727.456 | -26.666 | -1,52 | -22.602 | -1,29 |
| SECTORES: | | | | | |
| AGRICULTURA | 61.520 | -93 | -0,15 | 776 | 1,28 |
| INDUSTRIA | 277.276 | -7.736 | -2,71 | -13.363 | -4,60 |
| CONSTRUCCIÓN | 215.645 | -12.942 | -5,66 | -3.000 | -1,37 |
| SERVICIOS | 1.193.302 | -3.441 | -0,29 | -14.561 | -1,21 |
| SIN EMPLEO ANTERIOR | 218.423 | 6.701 | 3,16 | -16.972 | -7,21 |

EVOLUCIÓN DEL PARO REGISTRADO POR COMUNIDADES AUTÓNOMAS

| COMUNIDADES AUTÓNOMAS | DATOS ABSOLUTOS MES | VARIACIONES | | | |
|--------------------------|------------------------|----------------|--------------|----------------|--------------|
| | | MES ANTERIOR | | INTERANUAL (1) | |
| | | ABSOLUTA | RELATIVA | ABSOLUTA | RELATIVA |
| ANDALUCÍA | 474.597 | 4.795 | 1,02 | 10.942 | 2,36 |
| ARAGÓN | 35.068 | 156 | 0,45 | -3.901 | -10,01 |
| ASTURIAS | 49.985 | 848 | 1,73 | -2.961 | -5,59 |
| ILLES BALEARS | 28.725 | 387 | 1,37 | -637 | -2,17 |
| CANARIAS | 125.720 | -2.048 | -1,60 | -2.458 | -1,92 |
| CANTABRIA | 19.630 | 439 | 2,29 | -2.178 | -9,99 |
| CASTILLA LA MANCHA | 87.757 | 346 | 0,40 | -1.660 | -1,86 |
| CASTILLA LEÓN | 101.128 | 783 | 0,78 | -3.763 | -3,59 |
| CATALUÑA | 255.144 | -9.181 | -3,47 | -11.248 | -4,22 |
| COM. VALENCIANA | 190.563 | -6.100 | -3,10 | -3.579 | -1,84 |
| EXTREMADURA | 75.255 | 865 | 1,16 | -1.810 | -2,35 |
| GALICIA | 146.834 | 446 | 0,30 | -10.282 | -6,54 |
| MADRID | 213.081 | -3.940 | -1,82 | -8.590 | -3,88 |
| MURCIA | 44.472 | -1.071 | -2,35 | 275 | 0,62 |
| NAVARRA | 19.999 | -531 | -2,59 | -1.195 | -5,64 |
| PAÍS VASCO | 76.409 | -2.455 | -3,11 | -4.611 | -5,69 |
| LA RIOJA | 9.345 | -554 | -5,60 | 68 | 0,73 |
| CEUTA | 6.616 | -736 | -10,01 | 405 | 6,52 |
| MELILLA | 5.838 | 40 | 0,69 | 63 | 1,09 |
| TOTAL NACIONAL | 1.966.166 | -17.511 | -0,88 | -47.120 | -2,34 |

(1) Respecto al mismo mes del año anterior

EVOLUCIÓN DE LA VARIACIÓN DEL PARO REGISTRADO EN EL MES CON RESPECTO AL MES ANTERIOR *

| AÑO | TOTAL | AGRICULTURA | INDUSTRIA | CONSTRUCCIÓN | SERVICIOS | SIN EMPLEO ANTERIOR |
|------|---------|-------------|-----------|--------------|-----------|---------------------|
| 1997 | 59.059 | 2.009 | -9.122 | -7.389 | 53.312 | 20.248 |
| 1998 | 21.033 | -79 | -13.092 | -10.385 | 36.071 | 8.518 |
| 1999 | 21.585 | -470 | -13.117 | -8.119 | 34.950 | 8.341 |
| 2000 | 19.734 | 675 | -10.925 | -7.611 | 27.489 | 10.106 |
| 2001 | 10.672 | -1.307 | -6.101 | -10.624 | 17.871 | 10.834 |
| 2002 | 22.804 | 313 | -5.068 | -6.788 | 23.190 | 11.157 |
| 2003 | 22.955 | -533 | -2.890 | -7.430 | 23.328 | 10.481 |
| 2004 | 874 | -840 | -5.617 | -11.286 | 10.591 | 8.027 |
| 2005 | -5.824 | 1.786 | -7.031 | -11.785 | -176 | 11.382 |
| 2006 | -17.511 | -93 | -7.736 | -12.942 | -3.441 | 6.701 |

(*) Los datos anteriores a Mayo 2005 (fecha de entrada en funcionamiento del SISPE) son reconstruidos.

Desde enero de 1996 hasta enero de 2001, la estimación está basada en datos agregados.

EVOLUCIÓN MENSUAL DEL PARO REGISTRADO *

| MESES | AÑO 2005 | | | AÑO 2006 | | |
|------------|-----------------|----------------|-------|-----------------|----------------|-------|
| | PARO REGISTRADO | % DE VARIACIÓN | | PARO REGISTRADO | % DE VARIACIÓN | |
| | | MENSUAL | ANUAL | | MENSUAL | ANUAL |
| ENERO | 2.176.599 | 3,02 | -2,51 | 2.171.503 | 3,26 | -0,23 |
| FEBRERO | 2.165.420 | -0,51 | -2,43 | 2.169.277 | -0,10 | 0,18 |
| MARZO | 2.144.835 | -0,95 | -1,68 | 2.148.530 | -0,96 | 0,17 |
| ABRIL | 2.095.945 | -2,28 | -3,07 | 2.075.676 | -3,39 | -0,97 |
| MAYO | 2.007.393 | -4,22 | -3,98 | 2.004.528 | -3,43 | -0,14 |
| JUNIO | 1.974.860 | -1,62 | -3,86 | 1.959.754 | -2,23 | -0,76 |
| JULIO | 1.989.417 | 0,74 | -1,23 | 1.954.984 | -0,24 | -1,73 |
| AGOSTO | 2.019.110 | 1,49 | -1,49 | 1.983.677 | 1,47 | -1,75 |
| SEPTIEMBRE | 2.013.286 | -0,29 | -1,82 | 1.966.166 | -0,88 | -2,34 |
| OCTUBRE | 2.052.861 | 1,97 | -1,11 | | | |
| NOVIEMBRE | 2.095.580 | 2,08 | -1,20 | | | |
| DICIEMBRE | 2.102.937 | 0,35 | -0,46 | | | |

EVOLUCIÓN DEL PARO REGISTRADO (SERIES) *

| AÑOS | DATOS ABSOLUTOS MES | VARIACIONES | | | |
|------|------------------------|--------------|----------|----------------|----------|
| | | MES ANTERIOR | | INTERANUAL (1) | |
| | | ABSOLUTA | RELATIVA | ABSOLUTA | RELATIVA |
| 1997 | 2.550.636 | 59.059 | 2,37 | -185.208 | -6,77 |
| 1998 | 2.256.328 | 21.033 | 0,94 | -294.307 | -11,54 |
| 1999 | 2.002.552 | 21.585 | 1,09 | -253.777 | -11,25 |
| 2000 | 1.908.120 | 19.734 | 1,05 | -94.432 | -4,72 |
| 2001 | 1.889.185 | 10.672 | 0,57 | -18.935 | -0,99 |
| 2002 | 2.006.786 | 22.804 | 1,15 | 117.601 | 6,22 |
| 2003 | 2.039.630 | 22.955 | 1,14 | 32.844 | 1,64 |
| 2004 | 2.050.514 | 874 | 0,04 | 10.884 | 0,53 |
| 2005 | 2.013.286 | -5.824 | -0,29 | -37.228 | -1,82 |
| 2006 | 1.966.166 | -17.511 | -0,88 | -47.120 | -2,34 |

(1) Respecto al mismo mes del año anterior.

(*) Los datos anteriores a Mayo 2005 (fecha de entrada en funcionamiento del SISPE) son reconstruidos.

Desde enero de 1996 hasta enero de 2001, la estimación está basada en datos agregados.

EVOLUCIÓN DEL PARO REGISTRADO SEGÚN SEXO Y EDAD. SERIES *

| AÑOS/MESES | PARO REGISTRADO | | | MENORES DE 25 AÑOS | | | RESTO EDADES | | |
|-----------------|-----------------|---------|-----------|--------------------|---------|---------|--------------|---------|-----------|
| | TOTAL | HOMBRES | MUJERES | TOTAL | HOMBRES | MUJERES | TOTAL | HOMBRES | MUJERES |
| AÑO 2002 | | | | | | | | | |
| ENERO | 2.075.022 | 855.696 | 1.219.326 | 316.333 | 130.557 | 185.776 | 1.758.689 | 725.139 | 1.033.550 |
| FEBRERO | 2.149.908 | 912.863 | 1.237.045 | 326.110 | 141.239 | 184.871 | 1.823.797 | 771.624 | 1.052.173 |
| MARZO | 2.083.103 | 851.267 | 1.231.836 | 313.808 | 130.622 | 183.186 | 1.769.295 | 720.645 | 1.048.650 |
| ABRIL | 2.060.070 | 836.150 | 1.223.921 | 304.690 | 127.821 | 176.869 | 1.755.380 | 708.328 | 1.047.051 |
| MAYO | 2.002.924 | 809.738 | 1.193.186 | 290.945 | 122.674 | 168.271 | 1.711.978 | 687.063 | 1.024.915 |
| JUNIO | 1.962.963 | 788.298 | 1.174.664 | 289.756 | 124.328 | 165.428 | 1.673.207 | 663.970 | 1.009.237 |
| JULIO | 1.961.852 | 785.360 | 1.176.491 | 276.992 | 119.202 | 157.791 | 1.684.859 | 666.159 | 1.018.700 |
| AGOSTO | 1.983.982 | 806.706 | 1.177.276 | 276.524 | 120.990 | 155.534 | 1.707.458 | 685.716 | 1.021.742 |
| SEPTIEMBRE | 2.006.786 | 809.363 | 1.197.423 | 292.443 | 126.710 | 165.732 | 1.714.343 | 682.652 | 1.031.691 |
| OCTUBRE | 2.064.512 | 832.940 | 1.231.572 | 311.756 | 134.430 | 177.326 | 1.752.757 | 698.511 | 1.054.246 |
| NOVIEMBRE | 2.117.144 | 856.653 | 1.260.491 | 321.126 | 138.902 | 182.224 | 1.796.017 | 717.751 | 1.078.267 |
| DICIEMBRE | 2.127.018 | 895.080 | 1.231.938 | 308.145 | 139.093 | 169.052 | 1.818.873 | 755.987 | 1.062.886 |
| AÑO 2003 | | | | | | | | | |
| ENERO | 2.185.156 | 906.085 | 1.279.072 | 325.103 | 144.201 | 180.902 | 1.860.053 | 761.883 | 1.098.170 |
| FEBRERO | 2.180.216 | 891.117 | 1.289.099 | 327.311 | 143.493 | 183.818 | 1.852.905 | 747.624 | 1.105.281 |
| MARZO | 2.163.498 | 875.720 | 1.287.779 | 325.265 | 141.284 | 183.981 | 1.838.233 | 734.436 | 1.103.798 |
| ABRIL | 2.104.475 | 852.289 | 1.252.186 | 309.421 | 135.543 | 173.878 | 1.795.054 | 716.745 | 1.078.308 |
| MAYO | 2.035.601 | 817.253 | 1.218.348 | 291.739 | 127.960 | 163.779 | 1.743.862 | 689.292 | 1.054.570 |
| JUNIO | 2.020.367 | 806.263 | 1.214.104 | 294.404 | 131.168 | 163.236 | 1.725.963 | 675.095 | 1.050.868 |
| JULIO | 1.995.964 | 795.867 | 1.200.097 | 276.611 | 124.376 | 152.235 | 1.719.353 | 671.491 | 1.047.862 |
| AGOSTO | 2.016.675 | 816.770 | 1.199.905 | 273.914 | 124.697 | 149.216 | 1.742.762 | 692.073 | 1.050.689 |
| SEPTIEMBRE | 2.039.630 | 818.963 | 1.220.667 | 289.738 | 129.999 | 159.739 | 1.749.892 | 688.964 | 1.060.928 |
| OCTUBRE | 2.096.606 | 845.077 | 1.251.529 | 304.795 | 136.457 | 168.338 | 1.791.811 | 708.620 | 1.083.191 |
| NOVIEMBRE | 2.143.206 | 866.182 | 1.277.024 | 311.442 | 139.599 | 171.843 | 1.831.764 | 726.583 | 1.105.181 |
| DICIEMBRE | 2.181.248 | 922.060 | 1.259.188 | 299.160 | 139.968 | 159.192 | 1.882.088 | 782.092 | 1.099.996 |
| AÑO 2004 | | | | | | | | | |
| ENERO | 2.232.560 | 923.156 | 1.309.404 | 313.992 | 142.392 | 171.600 | 1.918.568 | 780.764 | 1.137.804 |
| FEBRERO | 2.219.300 | 903.903 | 1.315.397 | 311.155 | 139.030 | 172.125 | 1.908.145 | 764.873 | 1.143.272 |
| MARZO | 2.181.546 | 882.204 | 1.299.343 | 300.250 | 134.122 | 166.128 | 1.881.296 | 748.082 | 1.133.214 |
| ABRIL | 2.162.405 | 872.859 | 1.289.546 | 297.170 | 133.317 | 163.853 | 1.865.236 | 739.543 | 1.125.693 |
| MAYO | 2.090.702 | 840.336 | 1.250.366 | 276.731 | 124.752 | 151.980 | 1.813.970 | 715.584 | 1.098.386 |
| JUNIO | 2.054.113 | 814.869 | 1.239.244 | 275.760 | 125.016 | 150.744 | 1.778.353 | 689.853 | 1.088.500 |
| JULIO | 2.014.218 | 797.767 | 1.216.450 | 255.951 | 116.887 | 139.064 | 1.758.266 | 680.881 | 1.077.386 |
| AGOSTO | 2.049.639 | 826.569 | 1.223.070 | 255.617 | 119.124 | 136.493 | 1.794.022 | 707.445 | 1.086.577 |
| SEPTIEMBRE | 2.050.514 | 822.223 | 1.228.291 | 269.511 | 124.143 | 145.368 | 1.781.002 | 698.079 | 1.082.923 |
| OCTUBRE | 2.075.811 | 834.061 | 1.241.750 | 276.975 | 126.850 | 150.126 | 1.798.836 | 707.211 | 1.091.625 |
| NOVIEMBRE | 2.121.089 | 855.839 | 1.265.251 | 284.530 | 130.728 | 153.802 | 1.836.559 | 725.111 | 1.111.448 |
| DICIEMBRE | 2.112.715 | 878.020 | 1.234.695 | 268.813 | 127.148 | 141.665 | 1.843.902 | 750.872 | 1.093.029 |
| AÑO 2005 | | | | | | | | | |
| ENERO | 2.176.599 | 892.559 | 1.284.040 | 280.151 | 129.581 | 150.570 | 1.896.448 | 762.978 | 1.133.470 |
| FEBRERO | 2.165.420 | 872.326 | 1.293.094 | 283.305 | 128.872 | 154.433 | 1.882.115 | 743.454 | 1.138.661 |
| MARZO | 2.144.835 | 863.168 | 1.281.667 | 279.384 | 127.518 | 151.866 | 1.865.451 | 735.650 | 1.129.801 |
| ABRIL | 2.095.945 | 832.912 | 1.263.033 | 270.870 | 122.455 | 148.415 | 1.825.075 | 710.457 | 1.114.618 |
| MAYO | 2.007.393 | 782.160 | 1.225.233 | 258.851 | 116.784 | 142.067 | 1.748.542 | 665.376 | 1.083.166 |
| JUNIO | 1.974.860 | 758.514 | 1.216.346 | 255.429 | 117.422 | 138.007 | 1.719.431 | 641.092 | 1.078.339 |
| JULIO | 1.989.417 | 763.528 | 1.225.889 | 244.257 | 112.901 | 131.356 | 1.745.160 | 650.627 | 1.094.533 |
| AGOSTO | 2.019.110 | 790.103 | 1.229.007 | 247.222 | 115.702 | 131.520 | 1.771.888 | 674.401 | 1.097.487 |
| SEPTIEMBRE | 2.013.286 | 784.260 | 1.229.026 | 263.228 | 123.027 | 140.201 | 1.750.058 | 661.233 | 1.088.825 |
| OCTUBRE | 2.052.861 | 803.777 | 1.249.084 | 278.101 | 129.430 | 148.671 | 1.774.760 | 674.347 | 1.100.413 |
| NOVIEMBRE | 2.095.580 | 821.035 | 1.274.545 | 286.670 | 133.641 | 153.029 | 1.808.910 | 687.394 | 1.121.516 |
| DICIEMBRE | 2.102.937 | 851.963 | 1.250.974 | 275.895 | 133.009 | 142.886 | 1.827.042 | 718.954 | 1.108.088 |
| AÑO 2006 | | | | | | | | | |
| ENERO | 2.171.503 | 864.667 | 1.306.836 | 288.603 | 135.602 | 153.001 | 1.882.900 | 729.065 | 1.153.835 |
| FEBRERO | 2.169.277 | 852.501 | 1.316.776 | 290.364 | 134.131 | 156.233 | 1.878.913 | 718.370 | 1.160.543 |
| MARZO | 2.148.530 | 833.844 | 1.314.686 | 287.058 | 131.880 | 155.178 | 1.861.472 | 701.964 | 1.159.508 |
| ABRIL | 2.075.676 | 800.875 | 1.274.801 | 268.223 | 123.307 | 144.916 | 1.807.453 | 677.568 | 1.129.885 |
| MAYO | 2.004.528 | 762.998 | 1.241.530 | 250.912 | 114.966 | 135.946 | 1.753.616 | 648.032 | 1.105.584 |
| JUNIO | 1.959.754 | 738.743 | 1.221.011 | 238.364 | 110.984 | 127.380 | 1.721.390 | 627.759 | 1.093.631 |
| JULIO | 1.954.984 | 739.653 | 1.215.331 | 227.120 | 106.366 | 120.754 | 1.727.864 | 633.287 | 1.094.577 |
| AGOSTO | 1.983.677 | 768.370 | 1.215.307 | 229.555 | 109.373 | 120.182 | 1.754.122 | 658.997 | 1.095.125 |
| SEPTIEMBRE | 1.966.166 | 752.747 | 1.213.419 | 238.710 | 112.784 | 125.926 | 1.727.456 | 639.963 | 1.087.493 |
| OCTUBRE | | | | | | | | | |
| NOVIEMBRE | | | | | | | | | |
| DICIEMBRE | | | | | | | | | |

(*) Los datos anteriores a Mayo 2005 son simulados

**EVOLUCIÓN DEL PARO REGISTRADO SEGÚN SECTORES Y PORCENTAJE DE VARIACIÓN SOBRE EL MES ANTERIOR.
SERIES ***

| AÑOS/MESES | TOTAL | | AGRICULTURA | | INDUSTRIA | | CONSTRUCCIÓN | | SERVICIOS | | SIN EMP. ANTERIOR | |
|-----------------|-----------|-------|-------------|--------|-----------|-------|--------------|-------|-----------|-------|-------------------|-------|
| | ABSOLUTO | % | ABSOLUTO | % | ABSOLUTO | % | ABSOLUTO | % | ABSOLUTO | % | ABSOLUTO | % |
| AÑO 2002 | | | | | | | | | | | | |
| ENERO | 2.075.022 | 4,34 | 52.561 | 6,18 | 318.996 | 1,80 | 220.307 | 1,40 | 1.215.120 | 6,30 | 268.037 | 0,97 |
| FEBRERO | 2.149.908 | 3,61 | 63.331 | 20,49 | 324.617 | 1,76 | 217.320 | -1,36 | 1.270.081 | 4,52 | 274.558 | 2,43 |
| MARZO | 2.083.103 | -3,11 | 56.026 | -11,53 | 319.544 | -1,56 | 219.315 | 0,92 | 1.212.807 | -4,51 | 275.411 | 0,31 |
| ABRIL | 2.060.070 | -1,11 | 56.035 | 0,01 | 314.470 | -1,59 | 215.526 | -1,73 | 1.197.607 | -1,25 | 276.432 | 0,37 |
| MAYO | 2.002.924 | -2,77 | 54.162 | -3,34 | 307.861 | -2,10 | 210.832 | -2,18 | 1.155.898 | -3,48 | 274.170 | -0,82 |
| JUNIO | 1.962.963 | -2,00 | 54.574 | 0,76 | 298.395 | -3,08 | 203.899 | -3,29 | 1.126.867 | -2,51 | 279.227 | 1,84 |
| JULIO | 1.961.852 | -0,06 | 53.561 | -1,86 | 300.317 | 0,64 | 207.464 | 1,75 | 1.133.244 | 0,57 | 267.266 | -4,28 |
| AGOSTO | 1.983.982 | 1,13 | 52.570 | -1,85 | 311.964 | 3,88 | 220.444 | 6,26 | 1.141.459 | 0,72 | 257.545 | -3,64 |
| SEPTIEMBRE | 2.006.786 | 1,15 | 52.883 | 0,60 | 306.896 | -1,62 | 213.656 | -3,08 | 1.164.649 | 2,03 | 268.702 | 4,33 |
| OCTUBRE | 2.064.512 | 2,88 | 54.038 | 2,18 | 309.560 | 0,87 | 213.751 | 0,04 | 1.209.532 | 3,85 | 277.631 | 3,32 |
| NOVIEMBRE | 2.117.144 | 2,55 | 54.709 | 1,24 | 311.453 | 0,61 | 218.360 | 2,16 | 1.250.686 | 3,40 | 281.936 | 1,55 |
| DICIEMBRE | 2.127.018 | 0,47 | 51.019 | -6,75 | 323.929 | 4,01 | 250.438 | 14,69 | 1.232.384 | -1,46 | 269.248 | -4,50 |
| AÑO 2003 | | | | | | | | | | | | |
| ENERO | 2.185.156 | 2,73 | 51.108 | 0,17 | 325.603 | 0,52 | 243.359 | -2,83 | 1.292.332 | 4,86 | 272.755 | 1,30 |
| FEBRERO | 2.180.216 | -0,23 | 53.365 | 4,42 | 323.756 | -0,57 | 234.721 | -3,55 | 1.289.984 | -0,18 | 278.389 | 2,07 |
| MARZO | 2.163.498 | -0,77 | 53.737 | 0,70 | 321.413 | -0,72 | 230.846 | -1,65 | 1.273.947 | -1,24 | 283.556 | 1,86 |
| ABRIL | 2.104.475 | -2,73 | 52.403 | -2,48 | 319.234 | -0,68 | 228.879 | -0,85 | 1.225.987 | -3,76 | 277.973 | -1,97 |
| MAYO | 2.035.601 | -3,27 | 50.064 | -4,46 | 309.554 | -3,03 | 220.292 | -3,75 | 1.183.174 | -3,49 | 272.518 | -1,96 |
| JUNIO | 2.020.367 | -0,75 | 49.781 | -0,57 | 302.400 | -2,31 | 218.054 | -1,02 | 1.172.001 | -0,94 | 278.132 | 2,06 |
| JULIO | 1.995.964 | -1,21 | 48.998 | -1,57 | 298.287 | -1,36 | 219.878 | 0,84 | 1.164.615 | -0,63 | 264.186 | -5,01 |
| AGOSTO | 2.016.675 | 1,04 | 47.458 | -3,14 | 308.079 | 3,28 | 233.591 | 6,24 | 1.172.710 | 0,70 | 254.836 | -3,54 |
| SEPTIEMBRE | 2.039.630 | 1,14 | 46.925 | -1,12 | 305.189 | -0,94 | 226.161 | -3,18 | 1.196.038 | 1,99 | 265.317 | 4,11 |
| OCTUBRE | 2.096.606 | 2,79 | 47.951 | 2,19 | 306.421 | 0,40 | 226.096 | -0,03 | 1.245.058 | 4,10 | 271.080 | 2,17 |
| NOVIEMBRE | 2.143.206 | 2,22 | 49.942 | 4,15 | 307.289 | 0,28 | 229.452 | 1,48 | 1.282.788 | 3,03 | 273.736 | 0,98 |
| DICIEMBRE | 2.181.248 | 1,77 | 50.315 | 0,75 | 320.654 | 4,35 | 267.863 | 16,74 | 1.279.620 | -0,25 | 262.796 | -4,00 |
| AÑO 2004 | | | | | | | | | | | | |
| ENERO | 2.232.560 | 2,35 | 51.101 | 1,56 | 321.072 | 0,13 | 252.539 | -5,72 | 1.341.324 | 4,82 | 266.523 | 1,42 |
| FEBRERO | 2.219.300 | -0,59 | 52.928 | 3,57 | 316.488 | -1,43 | 243.842 | -3,44 | 1.337.215 | -0,31 | 268.827 | 0,86 |
| MARZO | 2.181.546 | -1,70 | 53.728 | 1,51 | 311.605 | -1,54 | 238.840 | -2,05 | 1.306.377 | -2,31 | 270.996 | 0,81 |
| ABRIL | 2.162.405 | -0,88 | 53.603 | -0,23 | 311.163 | -0,14 | 239.122 | 0,12 | 1.287.909 | -1,41 | 270.608 | -0,14 |
| MAYO | 2.090.702 | -3,32 | 52.526 | -2,01 | 302.784 | -2,69 | 232.392 | -2,81 | 1.241.869 | -3,57 | 261.130 | -3,50 |
| JUNIO | 2.054.113 | -1,75 | 52.237 | -0,55 | 294.905 | -2,60 | 224.553 | -3,37 | 1.218.365 | -1,89 | 264.053 | 1,12 |
| JULIO | 2.014.218 | -1,94 | 51.081 | -2,21 | 289.929 | -1,69 | 224.715 | 0,07 | 1.198.286 | -1,65 | 250.207 | -5,24 |
| AGOSTO | 2.049.639 | 1,76 | 50.020 | -2,08 | 302.045 | 4,18 | 241.350 | 7,40 | 1.213.574 | 1,28 | 242.649 | -3,02 |
| SEPTIEMBRE | 2.050.514 | 0,04 | 49.180 | -1,68 | 296.428 | -1,86 | 230.064 | -4,68 | 1.224.165 | 0,87 | 250.676 | 3,31 |
| OCTUBRE | 2.075.811 | 1,23 | 49.669 | 0,99 | 295.318 | -0,37 | 228.025 | -0,89 | 1.251.246 | 2,21 | 251.552 | 0,35 |
| NOVIEMBRE | 2.121.089 | 2,18 | 51.733 | 4,16 | 295.011 | -0,10 | 231.153 | 1,37 | 1.288.797 | 3,00 | 254.396 | 1,13 |
| DICIEMBRE | 2.112.715 | -0,39 | 50.292 | -2,79 | 303.582 | 2,91 | 252.699 | 9,32 | 1.264.785 | -1,86 | 241.357 | -5,13 |
| AÑO 2005 | | | | | | | | | | | | |
| ENERO | 2.176.599 | 3,02 | 55.704 | 10,76 | 311.643 | 2,66 | 257.056 | 1,72 | 1.333.246 | 5,41 | 218.950 | -9,28 |
| FEBRERO | 2.165.420 | -0,51 | 54.083 | -2,91 | 309.165 | -0,80 | 247.611 | -3,67 | 1.333.490 | 0,02 | 221.071 | 0,97 |
| MARZO | 2.144.835 | -0,95 | 56.453 | 4,38 | 310.497 | 0,43 | 247.405 | -0,08 | 1.308.167 | -1,90 | 222.313 | 0,56 |
| ABRIL | 2.095.945 | -2,28 | 55.417 | -1,84 | 304.003 | -2,09 | 236.261 | -4,50 | 1.276.372 | -2,43 | 223.892 | 0,71 |
| MAYO | 2.007.393 | -4,22 | 56.349 | 1,68 | 295.928 | -2,66 | 219.919 | -6,92 | 1.207.691 | -5,38 | 227.506 | 1,61 |
| JUNIO | 1.974.860 | -1,62 | 57.647 | 2,30 | 287.583 | -2,82 | 212.251 | -3,49 | 1.185.697 | -1,82 | 231.682 | 1,84 |
| JULIO | 1.989.417 | 0,74 | 58.780 | 1,97 | 287.705 | 0,04 | 218.166 | 2,79 | 1.198.440 | 1,07 | 226.326 | -2,31 |
| AGOSTO | 2.019.110 | 1,49 | 58.958 | 0,30 | 297.670 | 3,46 | 230.430 | 5,62 | 1.208.039 | 0,80 | 224.013 | -1,02 |
| SEPTIEMBRE | 2.013.286 | -0,29 | 60.744 | 3,03 | 290.639 | -2,36 | 218.645 | -5,11 | 1.207.863 | -0,01 | 235.395 | 5,08 |
| OCTUBRE | 2.052.861 | 1,97 | 66.136 | 8,88 | 293.124 | 0,86 | 220.582 | 0,89 | 1.249.976 | 3,49 | 223.043 | -5,25 |
| NOVIEMBRE | 2.095.580 | 2,08 | 66.737 | 0,91 | 293.531 | 0,14 | 223.833 | 1,47 | 1.282.800 | 2,63 | 228.679 | 2,53 |
| DICIEMBRE | 2.102.937 | 0,35 | 65.227 | -2,26 | 301.319 | 2,65 | 245.100 | 9,50 | 1.266.389 | -1,28 | 224.902 | -1,65 |
| AÑO 2006 | | | | | | | | | | | | |
| ENERO | 2.171.503 | 3,26 | 66.401 | 1,80 | 305.207 | 1,29 | 241.161 | -1,61 | 1.329.141 | 4,96 | 229.593 | 2,09 |
| FEBRERO | 2.169.277 | -0,10 | 67.906 | 2,27 | 303.153 | -0,67 | 234.506 | -2,76 | 1.329.703 | 0,04 | 234.009 | 1,92 |
| MARZO | 2.148.530 | -0,96 | 67.894 | -0,02 | 299.694 | -1,14 | 227.740 | -2,89 | 1.316.339 | -1,01 | 236.863 | 1,22 |
| ABRIL | 2.075.676 | -3,39 | 64.653 | -4,77 | 295.033 | -1,56 | 220.871 | -3,02 | 1.265.554 | -3,86 | 229.565 | -3,08 |
| MAYO | 2.004.528 | -3,43 | 61.571 | -4,77 | 285.714 | -3,16 | 210.541 | -4,68 | 1.222.927 | -3,37 | 223.775 | -2,52 |
| JUNIO | 1.959.754 | -2,23 | 62.694 | 1,82 | 278.270 | -2,61 | 207.356 | -1,51 | 1.189.691 | -2,72 | 221.743 | -0,91 |
| JULIO | 1.954.984 | -0,24 | 62.461 | -0,37 | 276.777 | -0,54 | 213.255 | 2,84 | 1.186.054 | -0,31 | 216.437 | -2,39 |
| AGOSTO | 1.983.677 | 1,47 | 61.613 | -1,36 | 285.012 | 2,98 | 228.587 | 7,19 | 1.196.743 | 0,90 | 211.722 | -2,18 |
| SEPTIEMBRE | 1.966.166 | -0,88 | 61.520 | -0,15 | 277.276 | -2,71 | 215.645 | -5,66 | 1.193.302 | -0,29 | 218.423 | 3,16 |

(*) Los datos anteriores a Mayo 2005 son simulados

EVOLUCIÓN DEL PARO REGISTRADO (EXTRANJEROS) POR SEXO, EDAD Y SECTORES ECONÓMICOS

| COLECTIVOS | DATOS ABSOLUTOS MES | VARIACIONES | | | | ZONA ORIGEN | |
|---------------------|------------------------|--------------|----------|---------------|----------|---------------------|-----------------------|
| | | MES ANTERIOR | | INTERANUAL(1) | | PAIS COMUNITARIO | PAIS EXTRACOMUNIT. |
| | | ABSOLUTA | RELATIVA | ABSOLUTA | RELATIVA | | |
| TOTAL | 139.637 | 1.997 | 1,45 | 19.073 | 15,82 | 27.352 | 112.285 |
| SEXO: | | | | | | | |
| HOMBRES | 72.883 | -1.815 | -2,43 | 11.046 | 17,86 | 12.166 | 60.717 |
| MUJERES | 66.754 | 3.812 | 6,06 | 8.027 | 13,67 | 15.186 | 51.568 |
| MENORES DE 25 AÑOS: | | | | | | | |
| HOMBRES | 8.118 | 227 | 2,88 | 869 | 11,99 | 1.183 | 6.935 |
| MUJERES | 7.441 | 707 | 10,50 | 701 | 10,40 | 1.514 | 5.927 |
| TOTAL | 15.559 | 934 | 6,39 | 1.570 | 11,22 | 2.697 | 12.862 |
| MAYORES DE 25 AÑOS: | | | | | | | |
| HOMBRES | 64.765 | -2.042 | -3,06 | 10.177 | 18,64 | 10.983 | 53.782 |
| MUJERES | 59.313 | 3.105 | 5,52 | 7.326 | 14,09 | 13.672 | 45.641 |
| TOTAL | 124.078 | 1.063 | 0,86 | 17.503 | 16,42 | 24.655 | 99.423 |
| SECTORES: | | | | | | | |
| AGRICULTURA | 7.135 | -266 | -3,59 | -202 | -2,75 | 788 | 6.347 |
| INDUSTRIA | 10.329 | -362 | -3,39 | 1.376 | 15,37 | 1.691 | 8.638 |
| CONSTRUCCIÓN | 26.471 | -1.748 | -6,19 | 6.992 | 35,90 | 2.395 | 24.076 |
| SERVICIOS | 76.891 | 3.414 | 4,65 | 11.814 | 18,15 | 17.886 | 59.005 |
| SIN EMPLEO ANTERIOR | 18.811 | 959 | 5,37 | -907 | -4,60 | 4.592 | 14.219 |

EVOLUCIÓN DEL PARO REGISTRADO (EXTRANJEROS) POR COMUNIDADES AUTÓNOMAS

| COMUNIDADES AUTÓNOMAS | DATOS ABSOLUTOS MES | VARIACIONES | | | | ZONA ORIGEN | |
|--------------------------|------------------------|--------------|-------------|---------------|--------------|---------------------|-----------------------|
| | | MES ANTERIOR | | INTERANUAL(1) | | PAIS COMUNITARIO | PAIS EXTRACOMUNIT. |
| | | ABSOLUTA | RELATIVA | ABSOLUTA | RELATIVA | | |
| ANDALUCÍA | 18.048 | 107 | 0,60 | 3.345 | 22,75 | 5.102 | 12.946 |
| ARAGÓN | 3.866 | 183 | 4,97 | -309 | -7,40 | 422 | 3.444 |
| ASTURIAS | 1.747 | 78 | 4,67 | 171 | 10,85 | 455 | 1.292 |
| ILLES BALEARS | 4.996 | 135 | 2,78 | 593 | 13,47 | 1.429 | 3.567 |
| CANARIAS | 9.326 | 129 | 1,40 | 1.147 | 14,02 | 3.115 | 6.211 |
| CANTABRIA | 922 | 91 | 10,95 | -20 | -2,12 | 162 | 760 |
| CASTILLA LA MANCHA | 4.718 | -304 | -6,05 | 759 | 19,17 | 372 | 4.346 |
| CASTILLA LEÓN | 4.260 | 264 | 6,61 | 417 | 10,85 | 877 | 3.383 |
| CATALUÑA | 31.023 | 1.469 | 4,97 | 3.114 | 11,16 | 4.760 | 26.263 |
| COM. VALENCIANA | 17.939 | -57 | -0,32 | 3.039 | 20,40 | 3.620 | 14.319 |
| EXTREMADURA | 1.273 | -16 | -1,24 | 106 | 9,08 | 457 | 816 |
| GALICIA | 4.749 | 181 | 3,96 | 402 | 9,25 | 1.817 | 2.932 |
| MADRID | 22.475 | 224 | 1,01 | 3.770 | 20,16 | 3.142 | 19.333 |
| MURCIA | 5.272 | -262 | -4,73 | 1.622 | 44,44 | 455 | 4.817 |
| NAVARRA | 2.351 | -50 | -2,08 | 236 | 11,16 | 361 | 1.990 |
| PAÍS VASCO | 3.551 | 31 | 0,88 | 385 | 12,16 | 680 | 2.871 |
| LA RIOJA | 1.121 | -168 | -13,03 | 29 | 2,66 | 99 | 1.022 |
| CEUTA | 777 | -87 | -10,07 | 126 | 19,35 | 8 | 769 |
| MELILLA | 1.223 | 49 | 4,17 | 141 | 13,03 | 19 | 1.204 |
| TOTAL NACIONAL | 139.637 | 1.997 | 1,45 | 19.073 | 15,82 | 27.352 | 112.285 |

(1) Respecto al mismo mes del año anterior

EVOLUCIÓN DEL PARO REGISTRADO POR SECTORES

2002 - 2006

AGRICULTURA

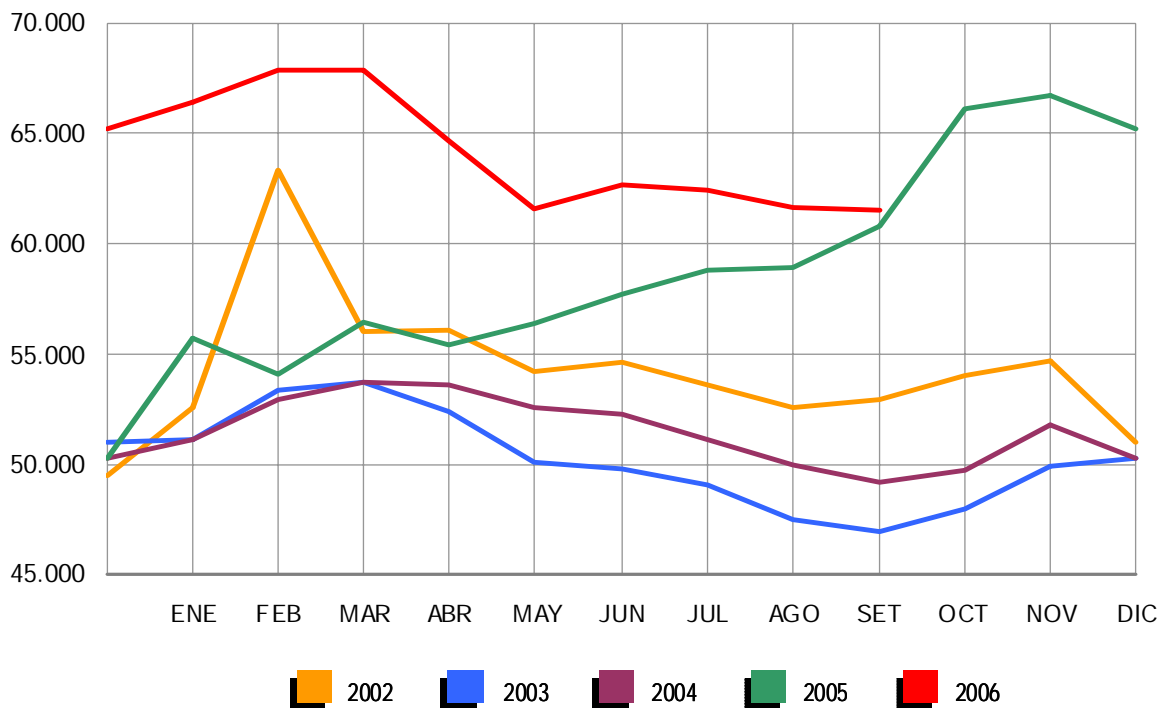

EVOLUCIÓN DEL PARO REGISTRADO POR SECTORES

2002 - 2006

INDUSTRIA

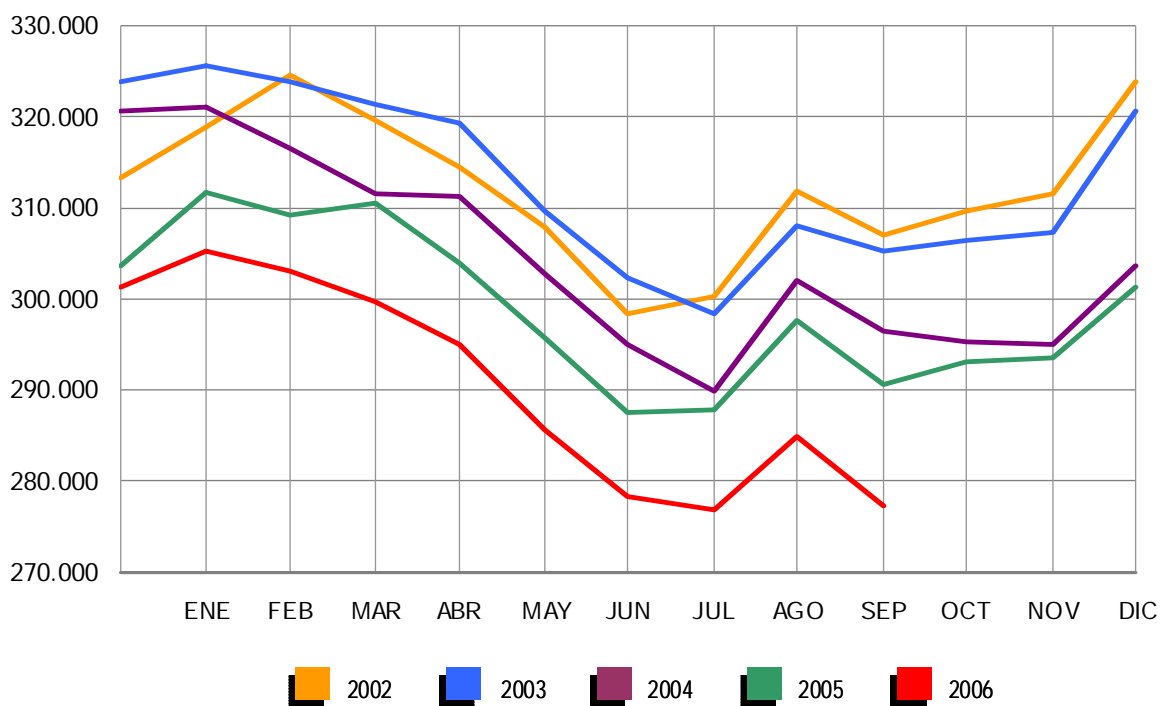

EVOLUCIÓN DEL PARO REGISTRADO POR SECTORES

2002 - 2006

CONSTRUCCIÓN

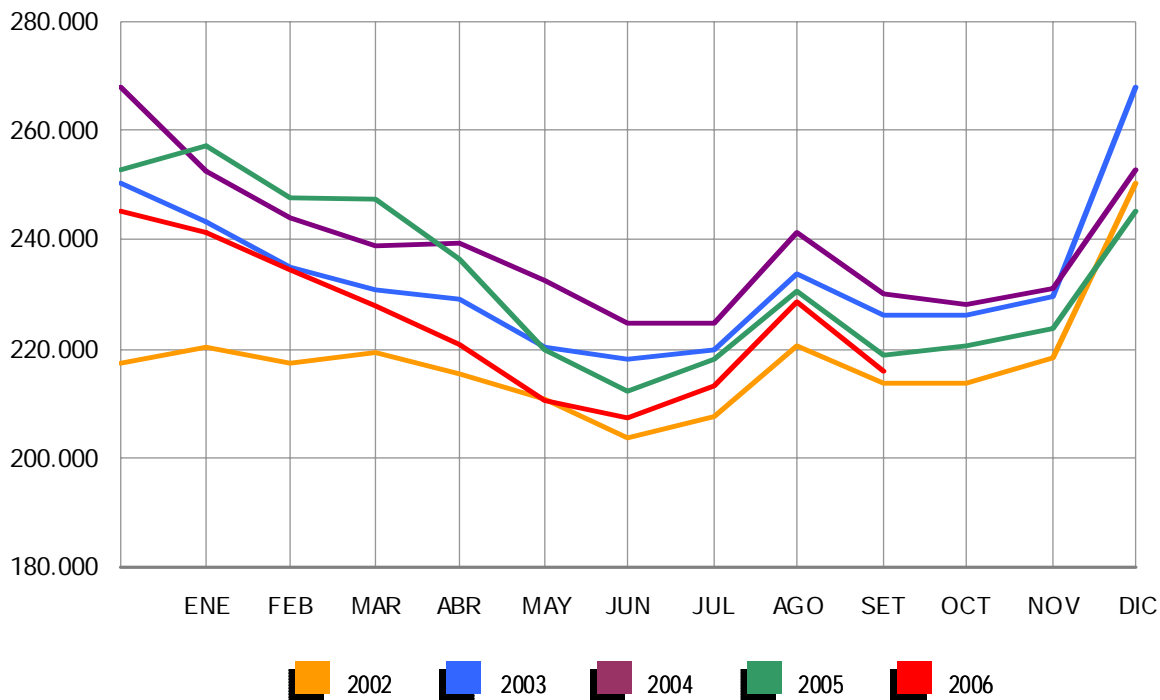

EVOLUCIÓN DEL PARO REGISTRADO POR SECTORES

2002 - 2006

SERVICIOS

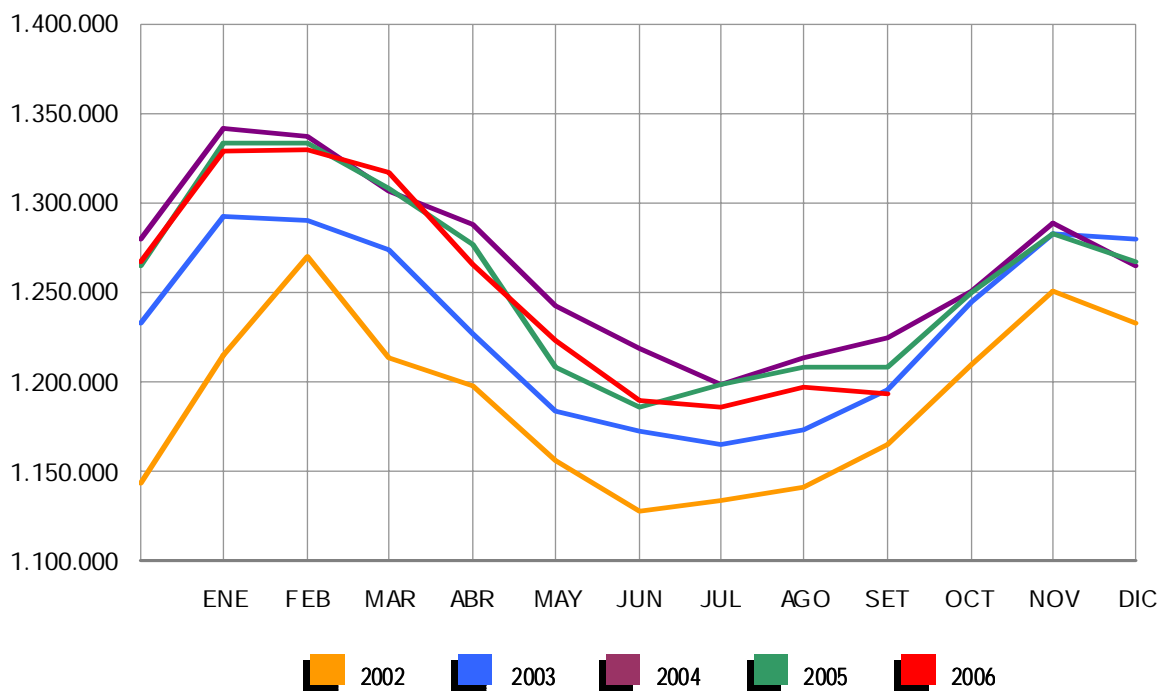

EVOLUCIÓN DEL PARO REGISTRADO POR SECTORES
 2002 - 2006 COLECTIVO SIN EMPLEO ANTERIOR

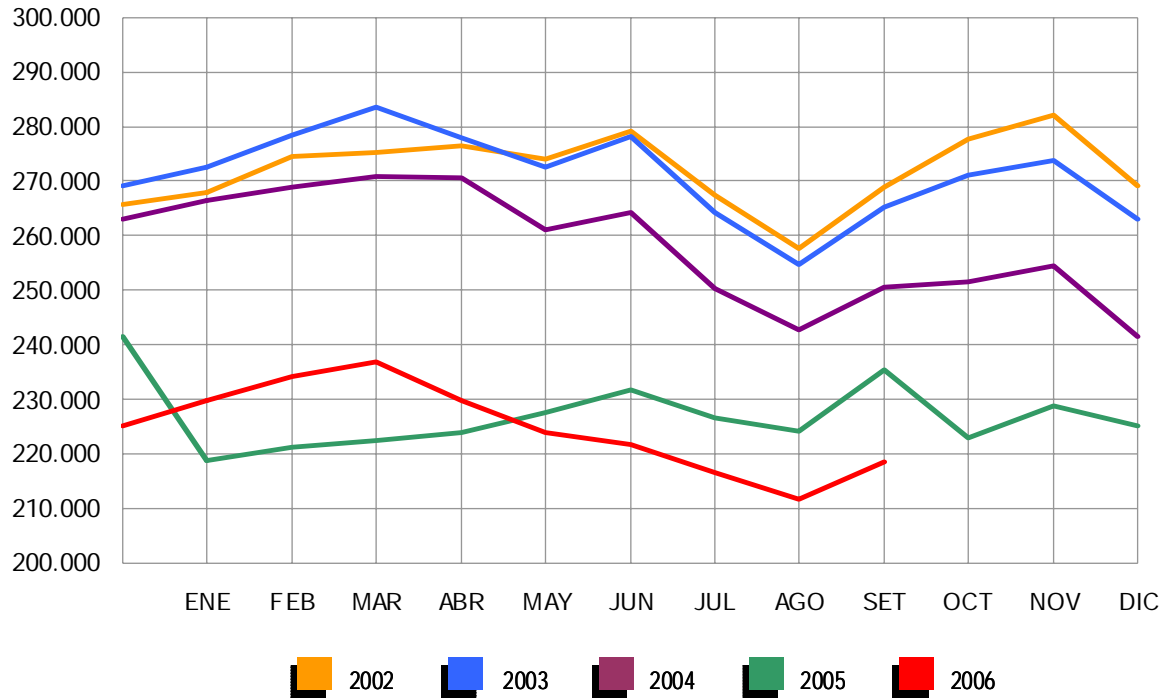

EVOLUCIÓN DEL PARO REGISTRADO POR CC.AA. Y PROVINCIAS

| PROVINCIA AUTONOMÍA | PARO REGISTRADO | VARIACIONES | | | |
|------------------------|--------------------|----------------|--------------|----------------|--------------|
| | | MES ANTERIOR | | INTERANUAL (1) | |
| | | ABSOLUTA | RELATIVA | ABSOLUTA | RELATIVA |
| ALMERÍA | 30.527 | -1.593 | -4,96 | 1.929 | 6,75 |
| CÁDIZ | 95.905 | 2.597 | 2,78 | 413 | 0,43 |
| CÓRDOBA | 50.686 | 279 | 0,55 | -8 | -0,02 |
| GRANADA | 43.415 | 972 | 2,29 | -526 | -1,20 |
| HUELVA | 28.603 | 1.309 | 4,80 | 972 | 3,52 |
| JAÉN | 32.271 | 22 | 0,07 | -36 | -0,11 |
| MÁLAGA | 78.135 | 1.170 | 1,52 | 6.230 | 8,66 |
| SEVILLA | 115.055 | 39 | 0,03 | 1.968 | 1,74 |
| ANDALUCÍA | 474.597 | 4.795 | 1,02 | 10.942 | 2,36 |
| HUESCA | 5.124 | 345 | 7,22 | -688 | -11,84 |
| TERUEL | 3.643 | 207 | 6,02 | -260 | -6,66 |
| ZARAGOZA | 26.301 | -396 | -1,48 | -2.953 | -10,09 |
| ARAGÓN | 35.068 | 156 | 0,45 | -3.901 | -10,01 |
| ASTURIAS | 49.985 | 848 | 1,73 | -2.961 | -5,59 |
| ILLES BALEARS | 28.725 | 387 | 1,37 | -637 | -2,17 |
| LAS PALMAS | 69.754 | -900 | -1,27 | -891 | -1,26 |
| STA. CRUZ DE TENERIFE | 55.966 | -1.148 | -2,01 | -1.567 | -2,72 |
| CANARIAS | 125.720 | -2.048 | -1,60 | -2.458 | -1,92 |
| CANTABRIA | 19.630 | 439 | 2,29 | -2.178 | -9,99 |
| ALBACETE | 22.708 | 469 | 2,11 | -961 | -4,06 |
| CIUDAD REAL | 25.839 | -322 | -1,23 | -824 | -3,09 |
| CUENCA | 7.534 | 220 | 3,01 | -35 | -0,46 |
| GUADALAJARA | 6.212 | 135 | 2,22 | -228 | -3,54 |
| TOLEDO | 25.464 | -156 | -0,61 | 388 | 1,55 |
| CASTILLA LA MANCHA | 87.757 | 346 | 0,40 | -1.660 | -1,86 |
| ÁVILA | 6.489 | 153 | 2,41 | -119 | -1,80 |
| BURGOS | 11.278 | -22 | -0,19 | -556 | -4,70 |
| LEÓN | 22.514 | 229 | 1,03 | 152 | 0,68 |
| PALENCIA | 7.141 | 146 | 2,09 | -124 | -1,71 |
| SALAMANCA | 17.152 | 410 | 2,45 | -721 | -4,03 |
| SEGOVIA | 3.450 | -84 | -2,38 | -408 | -10,58 |
| SORIA | 2.217 | 155 | 7,52 | -75 | -3,27 |
| VALLADOLID | 22.586 | -169 | -0,74 | -1.412 | -5,88 |
| ZAMORA | 8.301 | -35 | -0,42 | -500 | -5,68 |
| CASTILLA LEÓN | 101.128 | 783 | 0,78 | -3.763 | -3,59 |
| BARCELONA | 200.236 | -10.254 | -4,87 | -9.596 | -4,57 |
| GIRONA | 21.126 | 1.084 | 5,41 | -438 | -2,03 |
| LLEIDA | 9.632 | -3 | -0,03 | -1.191 | -11,00 |
| TARRAGONA | 24.150 | -8 | -0,03 | -23 | -0,10 |
| CATALUÑA | 255.144 | -9.181 | -3,47 | -11.248 | -4,22 |
| ALICANTE-ALACANT | 79.198 | 117 | 0,15 | 3.821 | 5,07 |
| CASTELLÓN-CASTELLÓ | 14.871 | -94 | -0,63 | -622 | -4,01 |
| VALENCIA-VALÈNCIA | 96.494 | -6.123 | -5,97 | -6.778 | -6,56 |
| COM. VALENCIANA | 190.563 | -6.100 | -3,10 | -3.579 | -1,84 |
| BADAJOS | 52.555 | 614 | 1,18 | -833 | -1,56 |
| CÁCERES | 22.700 | 251 | 1,12 | -977 | -4,13 |
| EXTREMADURA | 75.255 | 865 | 1,16 | -1.810 | -2,35 |
| A CORUÑA | 60.536 | 119 | 0,20 | -3.444 | -5,38 |
| LUGO | 14.276 | -42 | -0,29 | -1.169 | -7,57 |
| OURENSE | 18.509 | -83 | -0,45 | -1.025 | -5,25 |
| PONTEVEDRA | 53.513 | 452 | 0,85 | -4.644 | -7,99 |
| GALICIA | 146.834 | 446 | 0,30 | -10.282 | -6,54 |
| MADRID | 213.081 | -3.940 | -1,82 | -8.590 | -3,88 |
| MURCIA | 44.472 | -1.071 | -2,35 | 275 | 0,62 |
| NAVARRA | 19.999 | -531 | -2,59 | -1.195 | -5,64 |
| ÁLAVA | 10.955 | -196 | -1,76 | -31 | -0,28 |
| GUIPÚZCOA | 22.385 | -1.130 | -4,81 | -903 | -3,88 |
| VIZCAYA | 43.069 | -1.129 | -2,55 | -3.677 | -7,87 |
| PAÍS VASCO | 76.409 | -2.455 | -3,11 | -4.611 | -5,69 |
| LA RIOJA | 9.345 | -554 | -5,60 | 68 | 0,73 |
| CEUTA | 6.616 | -736 | -10,01 | 405 | 6,52 |
| MELILLA | 5.838 | 40 | 0,69 | 63 | 1,09 |
| TOTAL | 1.966.166 | -17.511 | -0,88 | -47.120 | -2,34 |

(1) Respecto al mismo mes del año anterior

PARO REGISTRADO SEGÚN SEXO Y EDAD POR CC.AA. Y PROVINCIAS

| PROVINCIA AUTONOMÍA | PARO REGISTRADO | | | MENORES DE 25 AÑOS | | | RESTO DE EDADES | | |
|------------------------|------------------|----------------|------------------|--------------------|----------------|----------------|------------------|----------------|------------------|
| | TOTAL | HOMBRES | MUJERES | TOTAL | HOMBRES | MUJERES | TOTAL | HOMBRES | MUJERES |
| ALMERÍA | 30.527 | 11.973 | 18.554 | 4.779 | 1.992 | 2.787 | 25.748 | 9.981 | 15.767 |
| CÁDIZ | 95.905 | 35.709 | 60.196 | 12.822 | 5.891 | 6.931 | 83.083 | 29.818 | 53.265 |
| CÓRDOBA | 50.686 | 18.921 | 31.765 | 7.622 | 3.412 | 4.210 | 43.064 | 15.509 | 27.555 |
| GRANADA | 43.415 | 17.391 | 26.024 | 6.309 | 2.733 | 3.576 | 37.106 | 14.658 | 22.448 |
| HUELVA | 28.603 | 12.097 | 16.506 | 4.335 | 2.009 | 2.326 | 24.268 | 10.088 | 14.180 |
| JAÉN | 32.271 | 10.923 | 21.348 | 4.952 | 2.025 | 2.927 | 27.319 | 8.898 | 18.421 |
| MÁLAGA | 78.135 | 31.311 | 46.824 | 9.727 | 4.645 | 5.082 | 68.408 | 26.666 | 41.742 |
| SEVILLA | 115.055 | 41.540 | 73.515 | 15.784 | 6.891 | 8.893 | 99.271 | 34.649 | 64.622 |
| ANDALUCÍA | 474.597 | 179.865 | 294.732 | 66.330 | 29.598 | 36.732 | 408.267 | 150.267 | 258.000 |
| HUESCA | 5.124 | 1.993 | 3.131 | 671 | 301 | 370 | 4.453 | 1.692 | 2.761 |
| TERUEL | 3.643 | 1.402 | 2.241 | 626 | 267 | 359 | 3.017 | 1.135 | 1.882 |
| ZARAGOZA | 26.301 | 10.122 | 16.179 | 3.224 | 1.665 | 1.559 | 23.077 | 8.457 | 14.620 |
| ARAGÓN | 35.068 | 13.517 | 21.551 | 4.521 | 2.233 | 2.288 | 30.547 | 11.284 | 19.263 |
| ASTURIAS | 49.985 | 18.744 | 31.241 | 6.018 | 3.005 | 3.013 | 43.967 | 15.739 | 28.228 |
| ILLES BALEARS | 28.725 | 13.549 | 15.176 | 3.951 | 2.043 | 1.908 | 24.774 | 11.506 | 13.268 |
| LAS PALMAS | 69.754 | 28.175 | 41.579 | 8.320 | 3.905 | 4.415 | 61.434 | 24.270 | 37.164 |
| STA. CRUZ DE TENERIFE | 55.966 | 22.516 | 33.450 | 6.101 | 2.658 | 3.443 | 49.865 | 19.858 | 30.007 |
| CANARIAS | 125.720 | 50.691 | 75.029 | 14.421 | 6.563 | 7.858 | 111.299 | 44.128 | 67.171 |
| CANTABRIA | 19.630 | 7.615 | 12.015 | 2.194 | 1.048 | 1.146 | 17.436 | 6.567 | 10.869 |
| ALBACETE | 22.708 | 7.143 | 15.565 | 2.923 | 1.226 | 1.697 | 19.785 | 5.917 | 13.868 |
| CIUDAD REAL | 25.839 | 7.934 | 17.905 | 4.007 | 1.445 | 2.562 | 21.832 | 6.489 | 15.343 |
| CUENCA | 7.534 | 2.418 | 5.116 | 989 | 409 | 580 | 6.545 | 2.009 | 4.536 |
| GUADALAJARA | 6.212 | 2.275 | 3.937 | 627 | 307 | 320 | 5.585 | 1.968 | 3.617 |
| TOLEDO | 25.464 | 7.491 | 17.973 | 3.517 | 1.361 | 2.156 | 21.947 | 6.130 | 15.817 |
| CASTILLA LA MANCHA | 87.757 | 27.261 | 60.496 | 12.063 | 4.748 | 7.315 | 75.694 | 22.513 | 53.181 |
| ÁVILA | 6.489 | 2.225 | 4.264 | 824 | 371 | 453 | 5.665 | 1.854 | 3.811 |
| BURGOS | 11.278 | 4.012 | 7.266 | 1.147 | 569 | 578 | 10.131 | 3.443 | 6.688 |
| LEÓN | 22.514 | 7.900 | 14.614 | 3.016 | 1.450 | 1.566 | 19.498 | 6.450 | 13.048 |
| PALENCIA | 7.141 | 2.575 | 4.566 | 978 | 477 | 501 | 6.163 | 2.098 | 4.065 |
| SALAMANCA | 17.152 | 5.193 | 11.959 | 1.947 | 835 | 1.112 | 15.205 | 4.358 | 10.847 |
| SEGOVIA | 3.450 | 1.185 | 2.265 | 433 | 205 | 228 | 3.017 | 980 | 2.037 |
| SORIA | 2.217 | 784 | 1.433 | 295 | 149 | 146 | 1.922 | 635 | 1.287 |
| VALLADOLID | 22.586 | 7.561 | 15.025 | 2.586 | 1.187 | 1.399 | 20.000 | 6.374 | 13.626 |
| ZAMORA | 8.301 | 2.640 | 5.661 | 961 | 398 | 563 | 7.340 | 2.242 | 5.098 |
| CASTILLA LEÓN | 101.128 | 34.075 | 67.053 | 12.187 | 5.641 | 6.546 | 88.941 | 28.434 | 60.507 |
| BARCELONA | 200.236 | 83.712 | 116.524 | 19.614 | 11.042 | 8.572 | 180.622 | 72.670 | 107.952 |
| GIRONA | 21.126 | 9.046 | 12.080 | 2.689 | 1.420 | 1.269 | 18.437 | 7.626 | 10.811 |
| LLEIDA | 9.632 | 3.916 | 5.716 | 1.301 | 696 | 605 | 8.331 | 3.220 | 5.111 |
| TARRAGONA | 24.150 | 10.635 | 13.515 | 3.381 | 1.756 | 1.625 | 20.769 | 8.879 | 11.890 |
| CATALUÑA | 255.144 | 107.309 | 147.835 | 26.985 | 14.914 | 12.071 | 228.159 | 92.395 | 135.764 |
| ALICANTE-ALACANT | 79.198 | 33.327 | 45.871 | 9.179 | 4.477 | 4.702 | 70.019 | 28.850 | 41.169 |
| CASTELLÓN-CASTELLÓ | 14.871 | 6.033 | 8.838 | 2.153 | 1.046 | 1.107 | 12.718 | 4.987 | 7.731 |
| VALENCIA-VALÈNCIA | 96.494 | 38.491 | 58.003 | 13.393 | 6.597 | 6.796 | 83.101 | 31.894 | 51.207 |
| COM. VALENCIANA | 190.563 | 77.851 | 112.712 | 24.725 | 12.120 | 12.605 | 165.838 | 65.731 | 100.107 |
| BADAJOS | 52.555 | 16.039 | 36.516 | 7.427 | 3.135 | 4.292 | 45.128 | 12.904 | 32.224 |
| CÁCERES | 22.700 | 7.630 | 15.070 | 3.418 | 1.386 | 2.032 | 19.282 | 6.244 | 13.038 |
| EXTREMADURA | 75.255 | 23.669 | 51.586 | 10.845 | 4.521 | 6.324 | 64.410 | 19.148 | 45.262 |
| A CORUÑA | 60.536 | 21.823 | 38.713 | 5.772 | 2.491 | 3.281 | 54.764 | 19.332 | 35.432 |
| LUGO | 14.276 | 5.581 | 8.695 | 1.607 | 710 | 897 | 12.669 | 4.871 | 7.798 |
| OURENSE | 18.509 | 6.540 | 11.969 | 1.722 | 738 | 984 | 16.787 | 5.802 | 10.985 |
| PONTEVEDRA | 53.513 | 18.534 | 34.979 | 5.881 | 2.688 | 3.193 | 47.632 | 15.846 | 31.786 |
| GALICIA | 146.834 | 52.478 | 94.356 | 14.982 | 6.627 | 8.355 | 131.852 | 45.851 | 86.001 |
| MADRID | 213.081 | 81.609 | 131.472 | 22.340 | 11.341 | 10.999 | 190.741 | 70.268 | 120.473 |
| MURCIA | 44.472 | 18.510 | 25.962 | 5.532 | 2.684 | 2.848 | 38.940 | 15.826 | 23.114 |
| NAVARRA | 19.999 | 7.382 | 12.617 | 2.067 | 1.044 | 1.023 | 17.932 | 6.338 | 11.594 |
| ÁLAVA | 10.955 | 4.148 | 6.807 | 880 | 433 | 447 | 10.075 | 3.715 | 6.360 |
| GUIPÚZCOA | 22.385 | 8.414 | 13.971 | 1.614 | 860 | 754 | 20.771 | 7.554 | 13.217 |
| VIZCAYA | 43.069 | 17.964 | 25.105 | 3.463 | 1.834 | 1.629 | 39.606 | 16.130 | 23.476 |
| PAÍS VASCO | 76.409 | 30.526 | 45.883 | 5.957 | 3.127 | 2.830 | 70.452 | 27.399 | 43.053 |
| LA RIOJA | 9.345 | 3.728 | 5.617 | 1.142 | 567 | 575 | 8.203 | 3.161 | 5.042 |
| CEUTA | 6.616 | 2.538 | 4.078 | 1.344 | 532 | 812 | 5.272 | 2.006 | 3.266 |
| MELILLA | 5.838 | 1.830 | 4.008 | 1.106 | 428 | 678 | 4.732 | 1.402 | 3.330 |
| TOTAL | 1.966.166 | 752.747 | 1.213.419 | 238.710 | 112.784 | 125.926 | 1.727.456 | 639.963 | 1.087.493 |

PARO REGISTRADO SEGÚN SECTORES POR CC.AA. Y PROVINCIAS

| PROVINCIA | | | | | | SIN EMPLEO |
|-----------------------|------------------|---------------|----------------|----------------|------------------|----------------|
| AUTONOMÍA | TOTAL | AGRICULTURA | INDUSTRIA | CONSTRUCCIÓN | SERVICIOS | ANTERIOR |
| ALMERÍA | 30.527 | 3.173 | 1.605 | 3.933 | 18.838 | 2.978 |
| CÁDIZ | 95.905 | 4.010 | 7.815 | 12.537 | 48.678 | 22.865 |
| CÓRDOBA | 50.686 | 3.637 | 7.581 | 5.964 | 24.218 | 9.286 |
| GRANADA | 43.415 | 2.153 | 3.407 | 5.706 | 26.093 | 6.056 |
| HUELVA | 28.603 | 4.386 | 2.103 | 4.266 | 13.178 | 4.670 |
| JAÉN | 32.271 | 4.232 | 4.553 | 2.923 | 15.225 | 5.338 |
| MÁLAGA | 78.135 | 1.546 | 6.609 | 11.281 | 47.242 | 11.457 |
| SEVILLA | 115.055 | 6.276 | 12.174 | 12.584 | 64.569 | 19.452 |
| ANDALUCÍA | 474.597 | 29.413 | 45.847 | 59.194 | 258.041 | 82.102 |
| HUESCA | 5.124 | 295 | 783 | 617 | 3.080 | 349 |
| TERUEL | 3.643 | 124 | 730 | 442 | 2.056 | 291 |
| ZARAGOZA | 26.301 | 547 | 5.022 | 2.356 | 16.457 | 1.919 |
| ARAGÓN | 35.068 | 966 | 6.535 | 3.415 | 21.593 | 2.559 |
| ASTURIAS | 49.985 | 541 | 5.401 | 4.570 | 33.213 | 6.260 |
| ILLES BALEARS | 28.725 | 242 | 1.702 | 5.279 | 20.799 | 703 |
| LAS PALMAS | 69.754 | 1.975 | 2.974 | 7.702 | 47.733 | 9.370 |
| STA. CRUZ DE TENERIFE | 55.966 | 1.516 | 2.721 | 7.785 | 38.117 | 5.827 |
| CANARIAS | 125.720 | 3.491 | 5.695 | 15.487 | 85.850 | 15.197 |
| CANTABRIA | 19.630 | 216 | 2.665 | 2.399 | 12.329 | 2.021 |
| ALBACETE | 22.708 | 800 | 3.956 | 3.445 | 11.996 | 2.511 |
| CIUDAD REAL | 25.839 | 577 | 3.445 | 5.311 | 13.337 | 3.169 |
| CUENCA | 7.534 | 301 | 829 | 1.116 | 4.545 | 743 |
| GUADALAJARA | 6.212 | 61 | 784 | 621 | 4.571 | 175 |
| TOLEDO | 25.464 | 436 | 5.055 | 3.752 | 14.301 | 1.920 |
| CASTILLA LA MANCHA | 87.757 | 2.175 | 14.069 | 14.245 | 48.750 | 8.518 |
| ÁVILA | 6.489 | 425 | 822 | 795 | 3.552 | 895 |
| BURGOS | 11.278 | 274 | 2.424 | 971 | 6.312 | 1.297 |
| LEÓN | 22.514 | 408 | 3.290 | 1.824 | 13.015 | 3.977 |
| PALENCIA | 7.141 | 463 | 1.028 | 641 | 4.050 | 959 |
| SALAMANCA | 17.152 | 415 | 1.549 | 2.665 | 10.075 | 2.448 |
| SEGOVIA | 3.450 | 267 | 414 | 370 | 2.120 | 279 |
| SORIA | 2.217 | 81 | 470 | 191 | 1.294 | 181 |
| VALLADOLID | 22.586 | 1.019 | 2.780 | 1.632 | 13.821 | 3.334 |
| ZAMORA | 8.301 | 291 | 761 | 950 | 4.931 | 1.368 |
| CASTILLA LEÓN | 101.128 | 3.643 | 13.538 | 10.039 | 59.170 | 14.738 |
| BARCELONA | 200.236 | 1.419 | 50.848 | 15.811 | 120.687 | 11.471 |
| GIRONA | 21.126 | 434 | 4.337 | 2.504 | 12.870 | 981 |
| LLEIDA | 9.632 | 558 | 1.841 | 984 | 5.524 | 725 |
| TARRAGONA | 24.150 | 670 | 3.782 | 3.396 | 14.700 | 1.602 |
| CATALUÑA | 255.144 | 3.081 | 60.808 | 22.695 | 153.781 | 14.779 |
| ALICANTE-ALACANT | 79.198 | 1.431 | 23.387 | 8.844 | 39.742 | 5.794 |
| CASTELLÓN-CASTELLÓ | 14.871 | 389 | 3.048 | 1.650 | 8.935 | 849 |
| VALENCIA-VALÈNCIA | 96.494 | 2.184 | 16.600 | 9.634 | 60.595 | 7.481 |
| COM. VALENCIANA | 190.563 | 4.004 | 43.035 | 20.128 | 109.272 | 14.124 |
| BADAJOS | 52.555 | 2.710 | 4.218 | 4.963 | 30.975 | 9.689 |
| CÁCERES | 22.700 | 928 | 1.952 | 3.361 | 13.991 | 2.468 |
| EXTREMADURA | 75.255 | 3.638 | 6.170 | 8.324 | 44.966 | 12.157 |
| A CORUÑA | 60.536 | 1.578 | 9.684 | 6.120 | 34.584 | 8.570 |
| LUGO | 14.276 | 412 | 1.558 | 1.627 | 8.427 | 2.252 |
| OURENSE | 18.509 | 531 | 3.010 | 2.233 | 9.987 | 2.748 |
| PONTEVEDRA | 53.513 | 1.945 | 9.211 | 4.672 | 29.747 | 7.938 |
| GALICIA | 146.834 | 4.466 | 23.463 | 14.652 | 82.745 | 21.508 |
| MADRID | 213.081 | 1.686 | 19.729 | 17.665 | 163.480 | 10.521 |
| MURCIA | 44.472 | 2.708 | 7.528 | 7.050 | 24.002 | 3.184 |
| NAVARRA | 19.999 | 336 | 3.847 | 1.957 | 12.926 | 933 |
| ÁLAVA | 10.955 | 110 | 2.249 | 836 | 7.286 | 474 |
| GUIPÚZCOA | 22.385 | 167 | 4.917 | 1.501 | 14.615 | 1.185 |
| VIZCAYA | 43.069 | 356 | 7.258 | 4.124 | 27.860 | 3.471 |
| PAÍS VASCO | 76.409 | 633 | 14.424 | 6.461 | 49.761 | 5.130 |
| LA RIOJA | 9.345 | 199 | 2.600 | 936 | 5.098 | 512 |
| CEUTA | 6.616 | 26 | 133 | 579 | 3.949 | 1.929 |
| MELILLA | 5.838 | 56 | 87 | 570 | 3.577 | 1.548 |
| TOTAL | 1.966.166 | 61.520 | 277.276 | 215.645 | 1.193.302 | 218.423 |

VARIACIÓN DEL PARO REGISTRADO SOBRE EL MES ANTERIOR SEGÚN SECTORES POR CC.AA. Y PROVINCIAS

| PROVINCIA AUTONOMÍA | TOTAL | AGRICULTURA | INDUSTRIA | CONSTRUCCIÓN | SERVICIOS | SIN EMPLEO ANTERIOR |
|------------------------|----------------|-------------|---------------|----------------|---------------|------------------------|
| ALMERÍA | -1.593 | -529 | 19 | -152 | -1.060 | 129 |
| CÁDIZ | 2.597 | 203 | -178 | -160 | 1.951 | 781 |
| CÓRDOBA | 279 | -25 | -104 | -347 | 331 | 424 |
| GRANADA | 972 | 37 | -12 | -244 | 902 | 289 |
| HUELVA | 1.309 | 432 | -96 | -105 | 735 | 343 |
| JAÉN | 22 | -141 | 8 | -473 | 448 | 180 |
| MÁLAGA | 1.170 | 14 | -53 | -438 | 1.036 | 611 |
| SEVILLA | 39 | -153 | -293 | -612 | 188 | 909 |
| ANDALUCÍA | 4.795 | -162 | -709 | -2.531 | 4.531 | 3.666 |
| HUESCA | 345 | 75 | 45 | -10 | 204 | 31 |
| TERUEL | 207 | 6 | -14 | -9 | 194 | 30 |
| ZARAGOZA | -396 | 42 | -111 | -97 | -312 | 82 |
| ARAGÓN | 156 | 123 | -80 | -116 | 86 | 143 |
| ASTURIAS | 848 | -22 | -35 | -47 | 870 | 82 |
| ILLES BALEARS | 387 | 25 | 54 | -828 | 1.104 | 32 |
| LAS PALMAS | -900 | -17 | -13 | -183 | -753 | 66 |
| STA. CRUZ DE TENERIFE | -1.148 | 0 | -29 | -145 | -991 | 17 |
| CANARIAS | -2.048 | -17 | -42 | -328 | -1.744 | 83 |
| CANTABRIA | 439 | 0 | -45 | -33 | 482 | 35 |
| ALBACETE | 469 | -59 | 0 | -118 | 700 | -54 |
| CIUDAD REAL | -322 | -68 | -162 | -553 | 473 | -12 |
| CUENCA | 220 | -18 | 6 | 11 | 210 | 11 |
| GUADALAJARA | 135 | -7 | 5 | 12 | 127 | -2 |
| TOLEDO | -156 | -48 | -224 | -13 | 147 | -18 |
| CASTILLA LA MANCHA | 346 | -200 | -375 | -661 | 1.657 | -75 |
| ÁVILA | 153 | 67 | 21 | -31 | 32 | 64 |
| BURGOS | -22 | -47 | 1 | -42 | 45 | 21 |
| LEÓN | 229 | -8 | -2 | -80 | 228 | 91 |
| PALENCIA | 146 | -39 | 27 | -17 | 175 | 0 |
| SALAMANCA | 410 | 11 | -7 | 79 | 252 | 75 |
| SEGOVIA | -84 | -29 | 1 | 0 | -37 | -19 |
| SORIA | 155 | 0 | 23 | 25 | 72 | 35 |
| VALLADOLID | -169 | -64 | -99 | -45 | -25 | 64 |
| ZAMORA | -35 | -22 | -20 | -23 | 39 | -9 |
| CASTILLA LEÓN | 783 | -131 | -55 | -134 | 781 | 322 |
| BARCELONA | -10.254 | 138 | -2.783 | -1.149 | -7.131 | 671 |
| GIRONA | 1.084 | 38 | -1 | -63 | 862 | 248 |
| LLEIDA | -3 | 10 | -47 | 39 | -42 | 37 |
| TARRAGONA | -8 | -17 | -1 | -202 | 161 | 51 |
| CATALUÑA | -9.181 | 169 | -2.832 | -1.375 | -6.150 | 1.007 |
| ALICANTE-ALACANT | 117 | 127 | -768 | -510 | 1.109 | 159 |
| CASTELLÓN-CASTELLÓ | -94 | -22 | -31 | -142 | 101 | 0 |
| VALENCIA-VALÈNCIA | -6.123 | -247 | -1.358 | -2.365 | -2.342 | 189 |
| COM. VALENCIANA | -6.100 | -142 | -2.157 | -3.017 | -1.132 | 348 |
| BADAJOS | 614 | 196 | 64 | -282 | 587 | 49 |
| CÁCERES | 251 | -12 | 73 | -251 | 432 | 9 |
| EXTREMADURA | 865 | 184 | 137 | -533 | 1.019 | 58 |
| A CORUÑA | 119 | 6 | 35 | -97 | 92 | 83 |
| LUGO | -42 | -11 | -6 | -28 | 24 | -21 |
| OURENSE | -83 | -3 | -20 | -64 | -68 | 72 |
| PONTEVEDRA | 452 | 1 | 113 | -79 | 314 | 103 |
| GALICIA | 446 | -7 | 122 | -268 | 362 | 237 |
| MADRID | -3.940 | 107 | -235 | -1.152 | -3.312 | 652 |
| MURCIA | -1.071 | 102 | -298 | -999 | -60 | 184 |
| NAVARRA | -531 | -30 | -269 | -14 | -175 | -43 |
| ÁLAVA | -196 | 6 | -57 | -106 | -57 | 18 |
| GUIPÚZCOA | -1.130 | -3 | -354 | -129 | -648 | 4 |
| VIZCAYA | -1.129 | -38 | -326 | -466 | -408 | 109 |
| PAÍS VASCO | -2.455 | -35 | -737 | -701 | -1.113 | 131 |
| LA RIOJA | -554 | -52 | -172 | -165 | -179 | 14 |
| CEUTA | -736 | -3 | -15 | -68 | -522 | -128 |
| MELILLA | 40 | -2 | 7 | 28 | 54 | -47 |
| TOTAL | -17.511 | -93 | -7.736 | -12.942 | -3.441 | 6.701 |

DISTRIBUCIÓN DEL PARO REGISTRADO, COLECTIVO SIN EMPLEO ANTERIOR SEGÚN TRAMOS DE EDAD. AMBOS SEXOS

| PROVINCIA AUTONOMÍA | TOTAL | <20 AÑOS | 20-24 AÑOS | 25-29 AÑOS | 30-44 AÑOS | >44 AÑOS |
|------------------------|----------------|---------------|---------------|---------------|---------------|---------------|
| ALMERÍA | 2.978 | 625 | 554 | 391 | 680 | 728 |
| CÁDIZ | 22.865 | 3.440 | 2.379 | 1.371 | 5.037 | 10.638 |
| CÓRDOBA | 9.286 | 2.016 | 1.480 | 841 | 1.739 | 3.210 |
| GRANADA | 6.056 | 1.260 | 1.180 | 834 | 1.493 | 1.289 |
| HUELVA | 4.670 | 1.033 | 750 | 440 | 948 | 1.499 |
| JAÉN | 5.338 | 1.144 | 859 | 536 | 1.119 | 1.680 |
| MÁLAGA | 11.457 | 2.248 | 1.436 | 939 | 2.708 | 4.126 |
| SEVILLA | 19.452 | 4.166 | 2.637 | 1.649 | 3.929 | 7.071 |
| ANDALUCÍA | 82.102 | 15.932 | 11.275 | 7.001 | 17.653 | 30.241 |
| HUESCA | 349 | 65 | 51 | 55 | 87 | 91 |
| TERUEL | 291 | 72 | 65 | 26 | 75 | 53 |
| ZARAGOZA | 1.919 | 381 | 262 | 242 | 485 | 549 |
| ARAGÓN | 2.559 | 518 | 378 | 323 | 647 | 693 |
| ASTURIAS | 6.260 | 759 | 1.036 | 806 | 1.893 | 1.766 |
| ILLES BALEARS | 703 | 189 | 84 | 60 | 176 | 194 |
| LAS PALMAS | 9.370 | 1.986 | 1.122 | 546 | 1.902 | 3.814 |
| STA. CRUZ DE TENERIFE | 5.827 | 1.044 | 862 | 642 | 1.334 | 1.945 |
| CANARIAS | 15.197 | 3.030 | 1.984 | 1.188 | 3.236 | 5.759 |
| CANTABRIA | 2.021 | 248 | 288 | 235 | 614 | 636 |
| ALBACETE | 2.511 | 554 | 265 | 170 | 602 | 920 |
| CIUDAD REAL | 3.169 | 604 | 570 | 298 | 856 | 841 |
| CUENCA | 743 | 143 | 100 | 70 | 216 | 214 |
| GUADALAJARA | 175 | 36 | 18 | 19 | 35 | 67 |
| TOLEDO | 1.920 | 395 | 270 | 153 | 424 | 678 |
| CASTILLA LA MANCHA | 8.518 | 1.732 | 1.223 | 710 | 2.133 | 2.720 |
| ÁVILA | 895 | 186 | 134 | 81 | 243 | 251 |
| BURGOS | 1.297 | 257 | 198 | 148 | 346 | 348 |
| LEÓN | 3.977 | 665 | 711 | 496 | 1.041 | 1.064 |
| PALENCIA | 959 | 175 | 167 | 122 | 260 | 235 |
| SALAMANCA | 2.448 | 279 | 325 | 261 | 703 | 880 |
| SEGOVIA | 279 | 81 | 39 | 34 | 69 | 56 |
| SORIA | 181 | 60 | 40 | 24 | 31 | 26 |
| VALLADOLID | 3.334 | 506 | 437 | 369 | 961 | 1.061 |
| ZAMORA | 1.368 | 209 | 169 | 121 | 369 | 500 |
| CASTILLA LEÓN | 14.738 | 2.418 | 2.220 | 1.656 | 4.023 | 4.421 |
| BARCELONA | 11.471 | 3.998 | 1.230 | 865 | 2.309 | 3.069 |
| GIRONA | 981 | 456 | 98 | 90 | 196 | 141 |
| LLEIDA | 725 | 313 | 91 | 78 | 137 | 106 |
| TARRAGONA | 1.602 | 594 | 196 | 139 | 316 | 357 |
| CATALUÑA | 14.779 | 5.361 | 1.615 | 1.172 | 2.958 | 3.673 |
| ALICANTE-ALACANT | 5.794 | 1.484 | 752 | 464 | 1.218 | 1.876 |
| CASTELLÓN-CASTELLO | 849 | 308 | 122 | 109 | 186 | 124 |
| VALENCIA-VALÈNCIA | 7.481 | 2.324 | 893 | 654 | 1.646 | 1.964 |
| COM. VALENCIANA | 14.124 | 4.116 | 1.767 | 1.227 | 3.050 | 3.964 |
| BADAJOS | 9.689 | 1.357 | 975 | 524 | 1.779 | 5.054 |
| CÁCERES | 2.468 | 601 | 425 | 194 | 577 | 671 |
| EXTREMADURA | 12.157 | 1.958 | 1.400 | 718 | 2.356 | 5.725 |
| A CORUÑA | 8.570 | 953 | 1.311 | 1.173 | 2.259 | 2.874 |
| LUGO | 2.252 | 316 | 385 | 259 | 619 | 673 |
| OURENSE | 2.748 | 333 | 392 | 282 | 640 | 1.101 |
| PONTEVEDRA | 7.938 | 1.112 | 1.128 | 882 | 2.020 | 2.796 |
| GALICIA | 21.508 | 2.714 | 3.216 | 2.596 | 5.538 | 7.444 |
| MADRID | 10.521 | 1.529 | 1.175 | 1.033 | 2.904 | 3.880 |
| MURCIA | 3.184 | 483 | 374 | 372 | 990 | 965 |
| NAVARRA | 933 | 186 | 127 | 99 | 269 | 252 |
| ÁLAVA | 474 | 50 | 57 | 51 | 176 | 140 |
| GUIPÚZCOA | 1.185 | 121 | 177 | 128 | 416 | 343 |
| VIZCAYA | 3.471 | 293 | 426 | 376 | 1.195 | 1.181 |
| PAÍS VASCO | 5.130 | 464 | 660 | 555 | 1.787 | 1.664 |
| LA RIOJA | 512 | 142 | 67 | 40 | 124 | 139 |
| CEUTA | 1.929 | 448 | 295 | 180 | 584 | 422 |
| MELILLA | 1.548 | 201 | 166 | 124 | 511 | 546 |
| TOTAL | 218.423 | 42.428 | 29.350 | 20.095 | 51.446 | 75.104 |

DISTRIBUCIÓN DEL PARO REGISTRADO, COLECTIVO SIN EMPLEO ANTERIOR SEGÚN TRAMOS DE EDAD. HOMBRES

| PROVINCIA AUTONOMÍA | TOTAL | <20 AÑOS | 20-24 AÑOS | 25-29 AÑOS | 30-44 AÑOS | >44 AÑOS |
|------------------------|---------------|---------------|--------------|--------------|--------------|--------------|
| ALMERÍA | 1.041 | 340 | 213 | 146 | 209 | 133 |
| CÁDIZ | 3.928 | 1.625 | 761 | 362 | 637 | 543 |
| CÓRDOBA | 2.085 | 954 | 453 | 252 | 249 | 177 |
| GRANADA | 1.723 | 538 | 382 | 248 | 360 | 195 |
| HUELVA | 1.123 | 458 | 223 | 127 | 187 | 128 |
| JAÉN | 1.064 | 492 | 228 | 145 | 123 | 76 |
| MÁLAGA | 3.070 | 1.164 | 496 | 275 | 612 | 523 |
| SEVILLA | 4.292 | 1.866 | 818 | 486 | 662 | 460 |
| ANDALUCÍA | 18.326 | 7.437 | 3.574 | 2.041 | 3.039 | 2.235 |
| HUESCA | 98 | 26 | 17 | 17 | 24 | 14 |
| TERUEL | 71 | 32 | 17 | 4 | 12 | 6 |
| ZARAGOZA | 558 | 181 | 104 | 92 | 111 | 70 |
| ARAGÓN | 727 | 239 | 138 | 113 | 147 | 90 |
| ASTURIAS | 1.531 | 428 | 406 | 252 | 308 | 137 |
| ILLES BALEARS | 234 | 97 | 29 | 21 | 49 | 38 |
| LAS PALMAS | 2.444 | 1.070 | 423 | 182 | 372 | 397 |
| STA. CRUZ DE TENERIFE | 1.632 | 510 | 293 | 208 | 285 | 336 |
| CANARIAS | 4.076 | 1.580 | 716 | 390 | 657 | 733 |
| CANTABRIA | 485 | 129 | 92 | 85 | 108 | 71 |
| ALBACETE | 485 | 228 | 65 | 48 | 82 | 62 |
| CIUDAD REAL | 502 | 206 | 116 | 62 | 68 | 50 |
| CUENCA | 146 | 52 | 25 | 24 | 29 | 16 |
| GUADALAJARA | 36 | 14 | 7 | 3 | 4 | 8 |
| TOLEDO | 343 | 133 | 61 | 40 | 55 | 54 |
| CASTILLA LA MANCHA | 1.512 | 633 | 274 | 177 | 238 | 190 |
| ÁVILA | 225 | 96 | 39 | 26 | 37 | 27 |
| BURGOS | 404 | 139 | 71 | 39 | 87 | 68 |
| LEÓN | 972 | 367 | 242 | 131 | 136 | 96 |
| PALENCIA | 230 | 101 | 48 | 29 | 35 | 17 |
| SALAMANCA | 488 | 124 | 106 | 76 | 114 | 68 |
| SEGOVIA | 69 | 43 | 5 | 11 | 6 | 4 |
| SORIA | 56 | 26 | 16 | 5 | 3 | 6 |
| VALLADOLID | 787 | 245 | 133 | 111 | 207 | 91 |
| ZAMORA | 238 | 97 | 44 | 29 | 36 | 32 |
| CASTILLA LEÓN | 3.469 | 1.238 | 704 | 457 | 661 | 409 |
| BARCELONA | 4.647 | 2.580 | 572 | 354 | 679 | 462 |
| GIRONA | 440 | 304 | 29 | 35 | 40 | 32 |
| LLEIDA | 315 | 198 | 35 | 23 | 41 | 18 |
| TARRAGONA | 646 | 346 | 73 | 56 | 95 | 76 |
| CATALUÑA | 6.048 | 3.428 | 709 | 468 | 855 | 588 |
| ALICANTE-ALACANT | 1.694 | 717 | 268 | 161 | 272 | 276 |
| CASTELLÓN-CASTELLÓ | 312 | 157 | 47 | 37 | 47 | 24 |
| VALENCIA-VALÈNCIA | 2.317 | 1.123 | 335 | 211 | 377 | 271 |
| COM. VALENCIANA | 4.323 | 1.997 | 650 | 409 | 696 | 571 |
| BADAJOZ | 1.313 | 579 | 273 | 132 | 194 | 135 |
| CÁCERES | 514 | 259 | 108 | 51 | 64 | 32 |
| EXTREMADURA | 1.827 | 838 | 381 | 183 | 258 | 167 |
| A CORUÑA | 2.011 | 498 | 427 | 343 | 398 | 345 |
| LUGO | 536 | 165 | 121 | 56 | 103 | 91 |
| OURENSE | 550 | 170 | 105 | 72 | 93 | 110 |
| PONTEVEDRA | 1.873 | 568 | 367 | 256 | 346 | 336 |
| GALICIA | 4.970 | 1.401 | 1.020 | 727 | 940 | 882 |
| MADRID | 2.651 | 797 | 460 | 297 | 639 | 458 |
| MURCIA | 901 | 219 | 137 | 146 | 252 | 147 |
| NAVARRA | 234 | 89 | 46 | 27 | 47 | 25 |
| ÁLAVA | 103 | 21 | 21 | 11 | 37 | 13 |
| GUIPÚZCOA | 318 | 74 | 76 | 40 | 85 | 43 |
| VIZCAYA | 885 | 163 | 172 | 140 | 264 | 146 |
| PAÍS VASCO | 1.306 | 258 | 269 | 191 | 386 | 202 |
| LA RIOJA | 172 | 75 | 30 | 13 | 31 | 23 |
| CEUTA | 556 | 186 | 72 | 57 | 178 | 63 |
| MELILLA | 215 | 71 | 33 | 15 | 41 | 55 |
| TOTAL | 53.563 | 21.140 | 9.740 | 6.069 | 9.530 | 7.084 |

DISTRIBUCIÓN DEL PARO REGISTRADO, COLECTIVO SIN EMPLEO ANTERIOR SEGÚN TRAMOS DE EDAD. MUJERES

| PROVINCIA AUTONOMÍA | TOTAL | <20 AÑOS | 20-24 AÑOS | 25-29 AÑOS | 30-44 AÑOS | >44 AÑOS |
|------------------------|----------------|---------------|---------------|---------------|---------------|---------------|
| ALMERÍA | 1.937 | 285 | 341 | 245 | 471 | 595 |
| CÁDIZ | 18.937 | 1.815 | 1.618 | 1.009 | 4.400 | 10.095 |
| CÓRDOBA | 7.201 | 1.062 | 1.027 | 589 | 1.490 | 3.033 |
| GRANADA | 4.333 | 722 | 798 | 586 | 1.133 | 1.094 |
| HUELVA | 3.547 | 575 | 527 | 313 | 761 | 1.371 |
| JAÉN | 4.274 | 652 | 631 | 391 | 996 | 1.604 |
| MÁLAGA | 8.387 | 1.084 | 940 | 664 | 2.096 | 3.603 |
| SEVILLA | 15.160 | 2.300 | 1.819 | 1.163 | 3.267 | 6.611 |
| ANDALUCÍA | 63.776 | 8.495 | 7.701 | 4.960 | 14.614 | 28.006 |
| HUESCA | 251 | 39 | 34 | 38 | 63 | 77 |
| TERUEL | 220 | 40 | 48 | 22 | 63 | 47 |
| ZARAGOZA | 1.361 | 200 | 158 | 150 | 374 | 479 |
| ARAGÓN | 1.832 | 279 | 240 | 210 | 500 | 603 |
| ASTURIAS | 4.729 | 331 | 630 | 554 | 1.585 | 1.629 |
| ILLES BALEARS | 469 | 92 | 55 | 39 | 127 | 156 |
| LAS PALMAS | 6.926 | 916 | 699 | 364 | 1.530 | 3.417 |
| STA. CRUZ DE TENERIFE | 4.195 | 534 | 569 | 434 | 1.049 | 1.609 |
| CANARIAS | 11.121 | 1.450 | 1.268 | 798 | 2.579 | 5.026 |
| CANTABRIA | 1.536 | 119 | 196 | 150 | 506 | 565 |
| ALBACETE | 2.026 | 326 | 200 | 122 | 520 | 858 |
| CIUDAD REAL | 2.667 | 398 | 454 | 236 | 788 | 791 |
| CUENCA | 597 | 91 | 75 | 46 | 187 | 198 |
| GUADALAJARA | 139 | 22 | 11 | 16 | 31 | 59 |
| TOLEDO | 1.577 | 262 | 209 | 113 | 369 | 624 |
| CASTILLA LA MANCHA | 7.006 | 1.099 | 949 | 533 | 1.895 | 2.530 |
| ÁVILA | 670 | 90 | 95 | 55 | 206 | 224 |
| BURGOS | 893 | 118 | 127 | 109 | 259 | 280 |
| LEÓN | 3.005 | 298 | 469 | 365 | 905 | 968 |
| PALENCIA | 729 | 74 | 119 | 93 | 225 | 218 |
| SALAMANCA | 1.960 | 155 | 219 | 185 | 589 | 812 |
| SEGOVIA | 210 | 38 | 34 | 23 | 63 | 52 |
| SORIA | 125 | 34 | 24 | 19 | 28 | 20 |
| VALLADOLID | 2.547 | 261 | 304 | 258 | 754 | 970 |
| ZAMORA | 1.130 | 112 | 125 | 92 | 333 | 468 |
| CASTILLA LEÓN | 11.269 | 1.180 | 1.516 | 1.199 | 3.362 | 4.012 |
| BARCELONA | 6.824 | 1.418 | 658 | 511 | 1.630 | 2.607 |
| GIRONA | 541 | 152 | 69 | 55 | 156 | 109 |
| LLEIDA | 410 | 115 | 56 | 55 | 96 | 88 |
| TARRAGONA | 956 | 248 | 123 | 83 | 221 | 281 |
| CATALUÑA | 8.731 | 1.933 | 906 | 704 | 2.103 | 3.085 |
| ALICANTE-ALACANT | 4.100 | 767 | 484 | 303 | 946 | 1.600 |
| CASTELLÓN-CASTELLÓ | 537 | 151 | 75 | 72 | 139 | 100 |
| VALENCIA-VALENCIA | 5.164 | 1.201 | 558 | 443 | 1.269 | 1.693 |
| COM. VALENCIANA | 9.801 | 2.119 | 1.117 | 818 | 2.354 | 3.393 |
| BADAJOZ | 8.376 | 778 | 702 | 392 | 1.585 | 4.919 |
| CÁCERES | 1.954 | 342 | 317 | 143 | 513 | 639 |
| EXTREMADURA | 10.330 | 1.120 | 1.019 | 535 | 2.098 | 5.558 |
| A CORUÑA | 6.559 | 455 | 884 | 830 | 1.861 | 2.529 |
| LUGO | 1.716 | 151 | 264 | 203 | 516 | 582 |
| OURENSE | 2.198 | 163 | 287 | 210 | 547 | 991 |
| PONTEVEDRA | 6.065 | 544 | 761 | 626 | 1.674 | 2.460 |
| GALICIA | 16.538 | 1.313 | 2.196 | 1.869 | 4.598 | 6.562 |
| MADRID | 7.870 | 732 | 715 | 736 | 2.265 | 3.422 |
| MURCIA | 2.283 | 264 | 237 | 226 | 738 | 818 |
| NAVARRA | 699 | 97 | 81 | 72 | 222 | 227 |
| ÁLAVA | 371 | 29 | 36 | 40 | 139 | 127 |
| GUIPÚZCOA | 867 | 47 | 101 | 88 | 331 | 300 |
| VIZCAYA | 2.586 | 130 | 254 | 236 | 931 | 1.035 |
| PAÍS VASCO | 3.824 | 206 | 391 | 364 | 1.401 | 1.462 |
| LA RIOJA | 340 | 67 | 37 | 27 | 93 | 116 |
| CEUTA | 1.373 | 262 | 223 | 123 | 406 | 359 |
| MELILLA | 1.333 | 130 | 133 | 109 | 470 | 491 |
| TOTAL | 164.860 | 21.288 | 19.610 | 14.026 | 41.916 | 68.020 |

PARO REGISTRADO (EXTRANJEROS) SEGÚN SECTORES POR CC.AA. Y PROVINCIAS

| PROVINCIA AUTONOMÍA | TOTAL | AGRICULTURA | INDUSTRIA | CONSTRUCCIÓN | SERVICIOS | SIN EMPLEO ANTERIOR |
|------------------------|----------------|--------------|---------------|---------------|---------------|------------------------|
| ALMERÍA | 4.470 | 904 | 115 | 599 | 2.355 | 497 |
| CÁDIZ | 1.622 | 79 | 67 | 163 | 795 | 518 |
| CÓRDOBA | 714 | 70 | 65 | 55 | 325 | 199 |
| GRANADA | 1.998 | 147 | 60 | 245 | 1.049 | 497 |
| HUELVA | 998 | 284 | 40 | 76 | 341 | 257 |
| JAÉN | 518 | 80 | 54 | 38 | 214 | 132 |
| MÁLAGA | 5.811 | 151 | 160 | 975 | 3.269 | 1.256 |
| SEVILLA | 1.917 | 114 | 83 | 134 | 1.027 | 559 |
| ANDALUCÍA | 18.048 | 1.829 | 644 | 2.285 | 9.375 | 3.915 |
| HUESCA | 707 | 137 | 73 | 132 | 283 | 82 |
| TERUEL | 483 | 29 | 97 | 108 | 193 | 56 |
| ZARAGOZA | 2.676 | 158 | 308 | 517 | 1.420 | 273 |
| ARAGÓN | 3.866 | 324 | 478 | 757 | 1.896 | 411 |
| ASTURIAS | 1.747 | 40 | 88 | 219 | 1.041 | 359 |
| ILLES BALEARS | 4.996 | 57 | 172 | 1.682 | 2.919 | 166 |
| LAS PALMAS | 5.446 | 136 | 98 | 701 | 3.738 | 773 |
| STA. CRUZ DE TENERIFE | 3.880 | 89 | 92 | 420 | 2.738 | 541 |
| CANARIAS | 9.326 | 225 | 190 | 1.121 | 6.476 | 1.314 |
| CANTABRIA | 922 | 21 | 54 | 185 | 516 | 146 |
| ALBACETE | 903 | 92 | 116 | 152 | 388 | 155 |
| CIUDAD REAL | 1.057 | 53 | 71 | 298 | 441 | 194 |
| CUENCA | 515 | 32 | 41 | 158 | 216 | 68 |
| GUADALAJARA | 636 | 15 | 37 | 166 | 397 | 21 |
| TOLEDO | 1.607 | 52 | 255 | 392 | 759 | 149 |
| CASTILLA LA MANCHA | 4.718 | 244 | 520 | 1.166 | 2.201 | 587 |
| ÁVILA | 348 | 15 | 20 | 81 | 163 | 69 |
| BURGOS | 691 | 37 | 73 | 125 | 312 | 144 |
| LEÓN | 885 | 37 | 102 | 112 | 384 | 250 |
| PALENCIA | 212 | 19 | 17 | 16 | 103 | 57 |
| SALAMANCA | 544 | 18 | 22 | 120 | 241 | 143 |
| SEGOVIA | 384 | 42 | 25 | 99 | 174 | 44 |
| SORIA | 216 | 23 | 31 | 32 | 105 | 25 |
| VALLADOLID | 751 | 83 | 48 | 109 | 389 | 122 |
| ZAMORA | 229 | 19 | 10 | 24 | 118 | 58 |
| CASTILLA LEÓN | 4.260 | 293 | 348 | 718 | 1.989 | 912 |
| BARCELONA | 21.273 | 602 | 2.304 | 3.580 | 11.875 | 2.912 |
| GIRONA | 4.206 | 253 | 456 | 901 | 2.110 | 486 |
| LLEIDA | 1.787 | 280 | 201 | 296 | 733 | 277 |
| TARRAGONA | 3.757 | 299 | 285 | 983 | 1.702 | 488 |
| CATALUÑA | 31.023 | 1.434 | 3.246 | 5.760 | 16.420 | 4.163 |
| ALICANTE-ALACANT | 8.007 | 395 | 668 | 2.008 | 4.223 | 713 |
| CASTELLÓN-CASTELLÓ | 2.232 | 108 | 288 | 467 | 1.172 | 197 |
| VALENCIA-VALÈNCIA | 7.700 | 491 | 621 | 1.303 | 4.374 | 911 |
| COM. VALENCIANA | 17.939 | 994 | 1.577 | 3.778 | 9.769 | 1.821 |
| BADAJOS | 817 | 75 | 31 | 75 | 403 | 233 |
| CÁCERES | 456 | 38 | 23 | 56 | 234 | 105 |
| EXTREMADURA | 1.273 | 113 | 54 | 131 | 637 | 338 |
| A CORUÑA | 1.613 | 76 | 110 | 159 | 846 | 422 |
| LUGO | 469 | 31 | 19 | 40 | 233 | 146 |
| OURENSE | 694 | 29 | 108 | 68 | 304 | 185 |
| PONTEVEDRA | 1.973 | 107 | 165 | 214 | 931 | 556 |
| GALICIA | 4.749 | 243 | 402 | 481 | 2.314 | 1.309 |
| MADRID | 22.475 | 228 | 1.268 | 4.692 | 15.023 | 1.264 |
| MURCIA | 5.272 | 761 | 483 | 1.777 | 1.799 | 452 |
| NAVARRA | 2.351 | 122 | 254 | 537 | 1.274 | 164 |
| ÁLAVA | 802 | 25 | 73 | 189 | 437 | 78 |
| GUIPÚZCOA | 1.102 | 29 | 113 | 182 | 656 | 122 |
| VIZCAYA | 1.647 | 60 | 141 | 272 | 902 | 272 |
| PAÍS VASCO | 3.551 | 114 | 327 | 643 | 1.995 | 472 |
| LA RIOJA | 1.121 | 72 | 198 | 304 | 452 | 95 |
| CEUTA | 777 | 3 | 10 | 88 | 270 | 406 |
| MELILLA | 1.223 | 18 | 16 | 147 | 525 | 517 |
| TOTAL | 139.637 | 7.135 | 10.329 | 26.471 | 76.891 | 18.811 |

ANEXO 2

CONTRATOS REGISTRADOS

EVOLUCIÓN DE CONTRATOS REGISTRADOS

| | DATOS ABSOLUTOS MES | VARIACIONES | | | |
|---------------------------|------------------------|--------------|----------|----------------|----------|
| | | MES ANTERIOR | | INTERANUAL (1) | |
| | | ABSOLUTA | RELATIVA | ABSOLUTA | RELATIVA |
| TOTAL CONTRATOS (*) | 1.674.735 | 351.815 | 26,59 | 56.784 | 3,51 |
| CONTRATOS INDEFINIDOS (*) | 200.688 | 60.691 | 43,35 | 61.796 | 44,49 |
| CONTRATOS TEMPORALES | 1.474.047 | 291.124 | 24,61 | -5.012 | -0,34 |

EVOLUCIÓN DE CONTRATOS REGISTRADOS POR COMUNIDADES AUTÓNOMAS

| COMUNIDADES AUTÓNOMAS | DATOS ABSOLUTOS MES | VARIACIONES | | | |
|--------------------------|------------------------|----------------|--------------|----------------|-------------|
| | | MES ANTERIOR | | INTERANUAL (1) | |
| | | ABSOLUTA | RELATIVA | ABSOLUTA | RELATIVA |
| ANDALUCÍA | 358.674 | 69.667 | 24,11 | -729 | -0,20 |
| ARAGÓN | 45.136 | 8.114 | 21,92 | 1.019 | 2,31 |
| ASTURIAS | 26.651 | 1.181 | 4,64 | 229 | 0,87 |
| ILLES BALEARS | 35.950 | 2.823 | 8,52 | 3.716 | 11,53 |
| CANARIAS | 69.438 | 1.807 | 2,67 | -1.512 | -2,13 |
| CANTABRIA | 16.603 | -326 | -1,93 | 599 | 3,74 |
| CASTILLA LA MANCHA | 73.009 | 23.992 | 48,95 | 6.508 | 9,79 |
| CASTILLA LEÓN | 75.621 | 9.650 | 14,63 | 5.327 | 7,58 |
| CATALUÑA | 259.538 | 67.145 | 34,90 | 5.996 | 2,36 |
| COM. VALENCIANA | 175.882 | 43.816 | 33,18 | 5.321 | 3,12 |
| EXTREMADURA | 40.876 | 2.122 | 5,48 | -1.567 | -3,69 |
| GALICIA | 76.665 | 131 | 0,17 | 3.400 | 4,64 |
| MADRID | 232.985 | 74.855 | 47,34 | 18.378 | 8,56 |
| MURCIA | 66.456 | 19.096 | 40,32 | 7.734 | 13,17 |
| NAVARRA | 22.168 | 801 | 3,75 | -1.022 | -4,41 |
| PAÍS VASCO | 83.134 | 22.797 | 37,78 | 3.715 | 4,68 |
| LA RIOJA | 12.223 | 3.337 | 37,55 | -359 | -2,85 |
| CEUTA | 1.943 | 844 | 76,80 | -240 | -10,99 |
| MELILLA | 1.443 | -3 | -0,21 | 300 | 26,25 |
| EXTRANJERO | 340 | -34 | -9,09 | -29 | -7,86 |
| TOTAL NACIONAL | 1.674.735 | 351.815 | 26,59 | 56.784 | 3,51 |

(1) Respecto al mismo mes del año anterior

(*) Incluye contratos convertidos en indefinidos

TIPOLOGÍA DE LA CONTRATACIÓN INDEFINIDA POR COMUNIDADES AUTÓNOMAS

| COMUNIDADES AUTÓNOMAS | TOTAL CONTRATOS | INDEFINIDOS ORDINARIOS | TIEMPO PARCIAL (*) | INDEFINIDOS F. EMPLEO (**) | CONVERSIÓN INDEFINIDO (***) | TOTAL CONT. INDEF. | % INDEF. S/ TOT. NAC. IND. | % INDEF. S/ TOTAL CC.AA. |
|--------------------------|--------------------|---------------------------|-----------------------|-------------------------------|--------------------------------|-----------------------|-------------------------------|-----------------------------|
| ANDALUCÍA | 358.674 | 3.541 | 3.838 | 2.247 | 12.503 | 22.129 | 11,03 | 6,17 |
| ARAGÓN | 45.136 | 1.029 | 1.007 | 657 | 3.160 | 5.853 | 2,92 | 12,97 |
| ASTURIAS | 26.651 | 535 | 452 | 542 | 1.456 | 2.985 | 1,49 | 11,20 |
| ILLES BALEARS | 35.950 | 846 | 690 | 393 | 2.519 | 4.448 | 2,22 | 12,37 |
| CANARIAS | 69.438 | 1.643 | 1.535 | 803 | 4.634 | 8.615 | 4,29 | 12,41 |
| CANTABRIA | 16.603 | 209 | 215 | 217 | 1.169 | 1.810 | 0,90 | 10,90 |
| CASTILLA LA MANCHA | 73.009 | 1.003 | 930 | 730 | 3.262 | 5.925 | 2,95 | 8,12 |
| CASTILLA LEÓN | 75.621 | 1.379 | 1.579 | 1.085 | 4.169 | 8.212 | 4,09 | 10,86 |
| CATALUÑA | 259.538 | 9.793 | 9.728 | 5.682 | 20.107 | 45.310 | 22,58 | 17,46 |
| COM. VALENCIANA | 175.882 | 3.733 | 3.874 | 2.451 | 12.257 | 22.315 | 11,12 | 12,69 |
| EXTREMADURA | 40.876 | 514 | 352 | 427 | 1.096 | 2.389 | 1,19 | 5,84 |
| GALICIA | 76.665 | 1.590 | 1.137 | 1.293 | 4.829 | 8.849 | 4,41 | 11,54 |
| MADRID | 232.985 | 12.190 | 7.884 | 6.701 | 16.694 | 43.469 | 21,66 | 18,66 |
| MURCIA | 66.456 | 888 | 1.870 | 601 | 3.175 | 6.534 | 3,26 | 9,83 |
| NAVARRA | 22.168 | 354 | 438 | 277 | 1.199 | 2.268 | 1,13 | 10,23 |
| PAÍS VASCO | 83.134 | 1.322 | 1.551 | 882 | 4.042 | 7.797 | 3,89 | 9,38 |
| LA RIOJA | 12.223 | 286 | 299 | 147 | 675 | 1.407 | 0,70 | 11,51 |
| CEUTA | 1.943 | 11 | 22 | 8 | 111 | 152 | 0,08 | 7,82 |
| MELILLA | 1.443 | 21 | 50 | 11 | 96 | 178 | 0,09 | 12,34 |
| EXTRANJERO | 340 | 29 | 0 | 2 | 12 | 43 | 0,02 | 12,65 |
| TOTAL NACIONAL | 1.674.735 | 40.916 | 37.451 | 25.156 | 97.165 | 200.688 | 100,00 | 11,98 |

(*) Se incluyen Minusválidos R.D.-L. 1451/83 a tiempo parcial, Discapacitados en C.E.E. y Fijos Discontinuos. No se incluyen Conversiones.

(**) Se incluyen Discapacitados en C.E.E. No se incluyen Conversiones.

(***) Se incluyen Conversiones a Tiempo Completo y a Tiempo Parcial.

EVOLUCIÓN DE CONTRATOS (*)

| MESES | AÑO 2005 | | AÑO 2006 | | VARIACIÓN ANUAL | | | |
|------------|-----------|------------|-----------|------------|-----------------|----------|------------------|----------|
| | DATOS | | DATOS | | DATOS MENSUALES | | DATOS ACUMULADOS | |
| | MENSUALES | ACUMULADOS | MENSUALES | ACUMULADOS | ABSOLUTA | RELATIVA | ABSOLUTA | RELATIVA |
| ENERO | 1.284.958 | 1.284.958 | 1.472.539 | 1.472.539 | 187.581 | 14,60 | 187.581 | 14,60 |
| FEBRERO | 1.230.315 | 2.515.273 | 1.366.664 | 2.839.203 | 136.349 | 11,08 | 323.930 | 12,88 |
| MARZO | 1.307.345 | 3.822.618 | 1.555.516 | 4.394.719 | 248.171 | 18,98 | 572.101 | 14,97 |
| ABRIL | 1.322.797 | 5.145.415 | 1.304.213 | 5.698.932 | -18.584 | -1,40 | 553.517 | 10,76 |
| MAYO | 1.429.695 | 6.575.110 | 1.637.566 | 7.336.498 | 207.871 | 14,54 | 761.388 | 11,58 |
| JUNIO | 1.566.969 | 8.142.079 | 1.655.753 | 8.992.251 | 88.784 | 5,67 | 850.172 | 10,44 |
| JULIO | 1.570.198 | 9.712.277 | 1.670.892 | 10.663.143 | 100.694 | 6,41 | 950.866 | 9,79 |
| AGOSTO | 1.298.453 | 11.010.730 | 1.322.920 | 11.986.063 | 24.467 | 1,88 | 975.333 | 8,86 |
| SEPTIEMBRE | 1.617.951 | 12.628.681 | 1.674.735 | 13.660.798 | 56.784 | 3,51 | 1.032.117 | 8,17 |
| OCTUBRE | 1.637.186 | 14.265.867 | | | | | | |
| NOVIEMBRE | 1.569.481 | 15.835.348 | | | | | | |
| DICIEMBRE | 1.329.617 | 17.164.965 | | | | | | |

EVOLUCIÓN DE CONTRATOS INDEFINIDOS (*)

| MESES | AÑO 2005 | | AÑO 2006 | | VARIACIÓN ANUAL | | | |
|------------|-----------|------------|-----------|------------|-----------------|----------|------------------|----------|
| | DATOS | | DATOS | | DATOS MENSUALES | | DATOS ACUMULADOS | |
| | MENSUALES | ACUMULADOS | MENSUALES | ACUMULADOS | ABSOLUTA | RELATIVA | ABSOLUTA | RELATIVA |
| ENERO | 119.535 | 119.535 | 159.739 | 159.739 | 40.204 | 33,63 | 40.204 | 33,63 |
| FEBRERO | 135.134 | 254.669 | 160.557 | 320.296 | 25.423 | 18,81 | 65.627 | 25,77 |
| MARZO | 140.672 | 395.341 | 176.266 | 496.562 | 35.594 | 25,30 | 101.221 | 25,60 |
| ABRIL | 133.147 | 528.488 | 145.658 | 642.220 | 12.511 | 9,40 | 113.732 | 21,52 |
| MAYO | 134.439 | 662.927 | 166.868 | 809.088 | 32.429 | 24,12 | 146.161 | 22,05 |
| JUNIO | 133.022 | 795.949 | 152.484 | 961.572 | 19.462 | 14,63 | 165.623 | 20,81 |
| JULIO | 116.265 | 912.214 | 168.285 | 1.129.857 | 52.020 | 44,74 | 217.643 | 23,86 |
| AGOSTO | 92.117 | 1.004.331 | 139.997 | 1.269.854 | 47.880 | 51,98 | 265.523 | 26,44 |
| SEPTIEMBRE | 138.892 | 1.143.223 | 200.688 | 1.470.542 | 61.796 | 44,49 | 327.319 | 28,63 |
| OCTUBRE | 148.234 | 1.291.457 | | | | | | |
| NOVIEMBRE | 142.901 | 1.434.358 | | | | | | |
| DICIEMBRE | 108.480 | 1.542.838 | | | | | | |

EVOLUCIÓN DE CONTRATOS TEMPORALES

| MESES | AÑO 2005 | | AÑO 2006 | | VARIACIÓN ANUAL | | | |
|------------|-----------|------------|-----------|------------|-----------------|----------|------------------|----------|
| | DATOS | | DATOS | | DATOS MENSUALES | | DATOS ACUMULADOS | |
| | MENSUALES | ACUMULADOS | MENSUALES | ACUMULADOS | ABSOLUTA | RELATIVA | ABSOLUTA | RELATIVA |
| ENERO | 1.165.423 | 1.165.423 | 1.312.800 | 1.312.800 | 147.377 | 12,65 | 147.377 | 12,65 |
| FEBRERO | 1.095.181 | 2.260.604 | 1.206.107 | 2.518.907 | 110.926 | 10,13 | 258.303 | 11,43 |
| MARZO | 1.166.673 | 3.427.277 | 1.379.250 | 3.898.157 | 212.577 | 18,22 | 470.880 | 13,74 |
| ABRIL | 1.189.650 | 4.616.927 | 1.158.555 | 5.056.712 | -31.095 | -2,61 | 439.785 | 9,53 |
| MAYO | 1.295.256 | 5.912.183 | 1.470.698 | 6.527.410 | 175.442 | 13,54 | 615.227 | 10,41 |
| JUNIO | 1.433.947 | 7.346.130 | 1.503.269 | 8.030.679 | 69.322 | 4,83 | 684.549 | 9,32 |
| JULIO | 1.453.933 | 8.800.063 | 1.502.607 | 9.533.286 | 48.674 | 3,35 | 733.223 | 8,33 |
| AGOSTO | 1.206.336 | 10.006.399 | 1.182.923 | 10.716.209 | -23.413 | -1,94 | 709.810 | 7,09 |
| SEPTIEMBRE | 1.479.059 | 11.485.458 | 1.474.047 | 12.190.256 | -5.012 | -0,34 | 704.798 | 6,14 |
| OCTUBRE | 1.488.952 | 12.974.410 | | | | | | |
| NOVIEMBRE | 1.426.580 | 14.400.990 | | | | | | |
| DICIEMBRE | 1.221.137 | 15.622.127 | | | | | | |

(*) Incluye contratos convertidos en indefinidos

EVOLUCIÓN DE LA CONTRATACIÓN INDEFINIDA POR TIPO DE JORNADA Y MODALIDAD

| CONTRATACIÓN INDEFINIDA | DATOS ABSOLUTOS MES | VARIACIONES | | | |
|--------------------------------------|------------------------|---------------|--------------|----------------|--------------|
| | | MES ANTERIOR | | INTERANUAL (1) | |
| | | ABSOLUTA | RELATIVA | ABSOLUTA | RELATIVA |
| JORNADA A TIEMPO COMPLETO: | | | | | |
| INDEFINIDO ORDINARIO | 40.916 | 15.178 | 58,97 | 7.348 | 21,89 |
| INDEFINIDO DE FOMENTO DE EMPLEO | 24.419 | 11.298 | 86,11 | 5.738 | 30,72 |
| MINUSVÁLIDOS | 704 | 191 | 37,23 | 62 | 9,66 |
| CONVERTIDOS EN INDEFINIDOS | 75.753 | 11.233 | 17,41 | 31.181 | 69,96 |
| JORNADA A TIEMPO PARCIAL: | | | | | |
| INDEFINIDO ORDINARIO | 14.696 | 6.203 | 73,04 | 2.078 | 16,47 |
| INDEFINIDO DE FOMENTO DE EMPLEO | 9.129 | 4.358 | 91,34 | 2.306 | 33,80 |
| MINUSVÁLIDOS | 209 | 96 | 84,96 | 48 | 29,81 |
| CONVERTIDOS EN INDEFINIDOS | 19.033 | 3.009 | 18,78 | 8.910 | 88,02 |
| FUJOS DISCONTINUOS: | | | | | |
| INDEFINIDO ORDINARIO | 10.345 | 6.728 | 186,01 | 2.880 | 38,58 |
| INDEFINIDO DE FOMENTO DE EMPLEO | 3.072 | 2.224 | 262,26 | -135 | -4,21 |
| MINUSVÁLIDOS | 33 | 24 | 266,67 | 7 | 26,92 |
| CONVERTIDOS EN INDEFINIDOS | 2.379 | 149 | 6,68 | 1.373 | 136,48 |
| TOTAL CONTRATACIÓN INDEFINIDA | 200.688 | 60.691 | 43,35 | 61.796 | 44,49 |

EVOLUCIÓN DE LA CONTRATACIÓN TEMPORAL POR TIPO DE JORNADA Y MODALIDAD

| CONTRATACIÓN DE CARÁCTER TEMPORAL | DATOS ABSOLUTOS MES | VARIACIONES | | | |
|--|------------------------|----------------|--------------|----------------|--------------|
| | | MES ANTERIOR | | INTERANUAL (1) | |
| | | ABSOLUTA | RELATIVA | ABSOLUTA | RELATIVA |
| JORNADA A TIEMPO COMPLETO: | | | | | |
| OBRA O SERVICIO | 520.957 | 123.630 | 31,12 | 15.239 | 3,01 |
| EVENTUALES CIRCUNSTANCIAS DE LA PRODUCCIÓN | 482.883 | 67.615 | 16,28 | -20.795 | -4,13 |
| INTERNIDAD | 84.093 | -5.890 | -6,55 | 1.270 | 1,53 |
| JUBILACIÓN ESPECIAL 64 AÑOS | 146 | 27 | 22,69 | 11 | 8,15 |
| RELEVO | 1.975 | 700 | 54,90 | 190 | 10,64 |
| TEMPORAL DE MINUSVÁLIDOS | 885 | 225 | 34,09 | 8 | 0,91 |
| TEMPORAL DE INSERCIÓN | | | | -147 | -100,00 |
| PRÁCTICAS | 7.286 | 3.037 | 71,48 | 17 | 0,23 |
| FORMACIÓN | 7.344 | 902 | 14,00 | -936 | -11,30 |
| OTROS CONTRATOS | 10.078 | -278 | -2,68 | -2.832 | -21,94 |
| JORNADA A TIEMPO PARCIAL: | | | | | |
| OBRA O SERVICIO | 152.577 | 71.005 | 87,05 | 1.275 | 0,84 |
| EVENTUALES CIRCUNSTANCIAS DE LA PRODUCCIÓN | 160.653 | 29.621 | 22,61 | -330 | -0,20 |
| INTERNIDAD | 39.195 | -3.122 | -7,38 | 1.695 | 4,52 |
| RELEVO | 1.063 | 772 | 265,29 | 214 | 25,21 |
| JUBILACIÓN PARCIAL | 2.594 | 1.273 | 96,37 | 212 | 8,90 |
| TEMPORAL DE MINUSVÁLIDOS | 236 | 70 | 42,17 | 89 | 60,54 |
| TEMPORAL DE INSERCIÓN | | | | -53 | -100,00 |
| PRÁCTICAS | 2.082 | 1.537 | 282,02 | -136 | -6,13 |
| OTROS CONTRATOS | | | | -3 | -100,00 |
| TOTAL CONTRATACIÓN DE CARÁCTER TEMPORAL | 1.474.047 | 291.124 | 24,61 | -5.012 | -0,34 |

| TOTAL CONTRATOS REGISTRADOS | DATOS ABSOLUTOS MES | VARIACIONES | | | |
|-----------------------------|------------------------|--------------|----------|----------------|----------|
| | | MES ANTERIOR | | INTERANUAL (1) | |
| | | ABSOLUTA | RELATIVA | ABSOLUTA | RELATIVA |
| | 1.674.735 | 351.815 | 26,59 | 56.784 | 3,51 |

(1) Respecto al mismo mes del año anterior

EVOLUCIÓN DE LA CONTRATACIÓN INDEFINIDA POR SEXO, EDAD Y SECTORES ECONÓMICOS

| | DATOS ABSOLUTOS MES | VARIACIONES | | | |
|------------------------|------------------------|---------------|--------------|----------------|--------------|
| | | MES ANTERIOR | | INTERANUAL (1) | |
| | | ABSOLUTA | RELATIVA | ABSOLUTA | RELATIVA |
| POR SEXO Y EDAD | | | | | |
| HOMBRES | | | | | |
| <25 AÑOS | 21.636 | 5.617 | 35,06 | 6.739 | 45,24 |
| 25-44 AÑOS | 66.605 | 16.842 | 33,84 | 21.180 | 46,63 |
| >44 AÑOS | 16.045 | 4.320 | 36,84 | 4.029 | 33,53 |
| MUJERES | | | | | |
| <25 AÑOS | 22.285 | 6.558 | 41,70 | 7.353 | 49,24 |
| 25-44 AÑOS | 61.267 | 21.848 | 55,43 | 19.070 | 45,19 |
| >44 AÑOS | 12.850 | 5.506 | 74,97 | 3.425 | 36,34 |
| AMBOS SEXOS | | | | | |
| <25 AÑOS | 43.921 | 12.175 | 38,35 | 14.092 | 47,24 |
| 25-44 AÑOS | 127.872 | 38.690 | 43,38 | 40.250 | 45,94 |
| >44 AÑOS | 28.895 | 9.826 | 51,53 | 7.454 | 34,77 |
| TOTAL | 200.688 | 60.691 | 43,35 | 61.796 | 44,49 |
| SECTORES | | | | | |
| AGRICULTURA | 3.909 | 820 | 26,55 | 614 | 18,63 |
| INDUSTRIA | 24.545 | 7.361 | 42,84 | 5.774 | 30,76 |
| CONSTRUCCIÓN | 21.739 | 5.394 | 33,00 | 9.591 | 78,95 |
| SERVICIOS | 150.495 | 47.116 | 45,58 | 45.817 | 43,77 |
| TOTAL | 200.688 | 60.691 | 43,35 | 61.796 | 44,49 |

EVOLUCIÓN DE LA CONTRATACIÓN INDEFINIDA (CONVERSIONES) POR SEXO, EDAD Y SECTORES ECONÓMICOS

| | DATOS ABSOLUTOS MES | VARIACIONES | | | |
|------------------------|------------------------|---------------|--------------|----------------|--------------|
| | | MES ANTERIOR | | INTERANUAL (1) | |
| | | ABSOLUTA | RELATIVA | ABSOLUTA | RELATIVA |
| POR SEXO Y EDAD | | | | | |
| HOMBRES | | | | | |
| <25 AÑOS | 11.398 | 1.839 | 19,24 | 3.471 | 43,79 |
| 25-44 AÑOS | 35.877 | 5.033 | 16,32 | 14.449 | 67,43 |
| >44 AÑOS | 6.527 | 814 | 14,25 | 3.843 | 143,18 |
| MUJERES | | | | | |
| <25 AÑOS | 10.207 | 1.395 | 15,83 | 4.166 | 68,96 |
| 25-44 AÑOS | 28.892 | 4.725 | 19,55 | 13.012 | 81,94 |
| >44 AÑOS | 4.264 | 585 | 15,90 | 2.523 | 144,92 |
| AMBOS SEXOS | | | | | |
| <25 AÑOS | 21.605 | 3.234 | 17,60 | 7.637 | 54,67 |
| 25-44 AÑOS | 64.769 | 9.758 | 17,74 | 27.461 | 73,61 |
| >44 AÑOS | 10.791 | 1.399 | 14,90 | 6.366 | 143,86 |
| TOTAL | 97.165 | 14.391 | 17,39 | 41.464 | 74,44 |
| SECTORES | | | | | |
| AGRICULTURA | 1.326 | 30 | 2,31 | 645 | 94,71 |
| INDUSTRIA | 14.377 | 2.347 | 19,51 | 4.804 | 50,18 |
| CONSTRUCCIÓN | 12.770 | 1.976 | 18,31 | 7.072 | 124,11 |
| SERVICIOS | 68.692 | 10.038 | 17,11 | 28.943 | 72,81 |
| TOTAL | 97.165 | 14.391 | 17,39 | 41.464 | 74,44 |

(1) Respecto al mismo mes del año anterior

EVOLUCIÓN DE LOS CONTRATOS INDEFINIDOS TOTALES SEGÚN MODALIDAD

| TIPO DE CONTRATO | DATOS ABSOLUTOS MES | VARIACIONES | | | |
|--------------------------------------|------------------------|---------------|--------------|----------------|--------------|
| | | MES ANTERIOR | | INTERANUAL (1) | |
| | | ABSOLUTA | RELATIVA | ABSOLUTA | RELATIVA |
| INDEFINIDO ORDINARIO | 65.957 | 28.109 | 74,27 | 12.306 | 22,94 |
| INDEFINIDO FOMENTO EMPLEO | 36.620 | 17.880 | 95,41 | 7.909 | 27,55 |
| MINUSVÁLIDOS | 946 | 311 | 48,98 | 117 | 14,11 |
| CONVERTIDOS EN INDEFINIDOS | 97.165 | 14.391 | 17,39 | 41.464 | 74,44 |
| TOTAL CONTRATACIÓN INDEFINIDA | 200.688 | 60.691 | 43,35 | 61.796 | 44,49 |

CONVERTIDOS EN INDEFINIDOS SEGÚN CONTRATO DE ORIGEN:

| | | | | | |
|---|---------------|---------------|--------------|---------------|--------------|
| OBRA O SERVICIO | 22.296 | 2.435 | 12,26 | 12.242 | 121,76 |
| EVENTUAL CIRCUNST. PRODUCCIÓN | 67.662 | 9.562 | 16,46 | 26.845 | 65,77 |
| INTERINIDAD | 2.122 | 474 | 28,76 | 1.203 | 130,90 |
| TEMPORAL DE INSERCIÓN | 5 | 5 | | 2 | 66,67 |
| TEMPORAL MINUSVÁLIDOS | 255 | 26 | 11,35 | -18 | -6,59 |
| SUSTITUCIÓN JUBILACIÓN 64 AÑOS | 28 | -3 | -9,68 | 6 | 27,27 |
| PRÁCTICAS | 3.341 | 1.371 | 69,59 | 732 | 28,06 |
| RELEVO | 632 | 269 | 74,10 | 338 | 114,97 |
| FORMACIÓN | 778 | 238 | 44,07 | 113 | 16,99 |
| OTROS CONTRATOS | 46 | 14 | 43,75 | 1 | 2,22 |
| TOTAL CONVERTIDOS EN INDEFINIDOS | 97.165 | 14.391 | 17,39 | 41.464 | 74,44 |

(1) Respecto al mismo mes del año anterior

CONTRATOS INDEFINIDOS TOTALES SEGÚN MODALIDAD POR EDAD, SEXO Y SECTOR DE ACTIVIDAD ECONÓMICA

| TIPO DE CONTRATO | TOTALES | | EDAD DEL TRABAJADOR | | | | |
|--------------------------------------|----------------|---------------|---------------------|---------------|---------------|---------------|---------------|
| | TOTAL | % | < 20 | 20 - 24 | 25 - 29 | 30 - 44 | > =45 |
| INDEFINIDO ORDINARIO | 65.957 | 32,87 | 2.709 | 8.850 | 13.655 | 31.762 | 8.981 |
| INDEFINIDO FOMENTO EMPLEO | 36.620 | 18,25 | 2.847 | 7.833 | 9.038 | 8.099 | 8.803 |
| MINUSVÁLIDOS | 946 | 0,47 | 7 | 70 | 123 | 426 | 320 |
| CONVERTIDOS EN INDEFINIDOS | 97.165 | 48,42 | 3.702 | 17.903 | 25.249 | 39.520 | 10.791 |
| TOTAL CONTRATACIÓN INDEFINIDA | 200.688 | 100,00 | 9.265 | 34.656 | 48.065 | 79.807 | 28.895 |

CONVERTIDOS EN INDEFINIDOS SEGÚN CONTRATO DE ORIGEN:

| | | | | | | | |
|---|---------------|---------------|--------------|---------------|---------------|---------------|---------------|
| OBRA O SERVICIO | 22.296 | 22,95 | 359 | 2.668 | 5.482 | 10.270 | 3.517 |
| EVENTUAL CIRCUNTS. PRODUCCIÓN | 67.662 | 69,64 | 2.901 | 13.333 | 16.968 | 27.576 | 6.884 |
| INTERINIDAD | 2.122 | 2,18 | 47 | 362 | 588 | 862 | 263 |
| TEMPORAL DE INSERCIÓN | 5 | 0,01 | | | 4 | 1 | |
| TEMPORAL MINUSVÁLIDOS | 255 | 0,26 | 1 | 18 | 54 | 109 | 73 |
| SUSTITUCIÓN JUBILACIÓN 64 AÑOS | 28 | 0,03 | 1 | 1 | 7 | 13 | 6 |
| PRÁCTICAS | 3.341 | 3,44 | 46 | 1.015 | 1.913 | 361 | 6 |
| RELEVO | 632 | 0,65 | 14 | 90 | 204 | 290 | 34 |
| FORMACIÓN | 778 | 0,80 | 333 | 412 | 15 | 16 | 2 |
| OTROS CONTRATOS | 46 | 0,05 | | 4 | 14 | 22 | 6 |
| TOTAL CONVERTIDOS EN INDEFINIDOS | 97.165 | 100,00 | 3.702 | 17.903 | 25.249 | 39.520 | 10.791 |

| TIPO DE CONTRATO | TOTAL | SEXO | | SECTOR DE ACTIVIDAD ECONÓMICA | | | |
|--------------------------------------|----------------|----------------|---------------|-------------------------------|---------------|---------------|----------------|
| | | HOMBRES | MUJERES | AGRICULTURA | INDUSTRIA | CONSTRUCCIÓN | SERVICIOS |
| INDEFINIDO ORDINARIO | 65.957 | 36.220 | 29.737 | 2.187 | 6.193 | 6.369 | 51.208 |
| INDEFINIDO FOMENTO EMPLEO | 36.620 | 13.663 | 22.957 | 383 | 3.857 | 2.490 | 29.890 |
| MINUSVÁLIDOS | 946 | 601 | 345 | 13 | 118 | 110 | 705 |
| CONVERTIDOS EN INDEFINIDOS | 97.165 | 53.802 | 43.363 | 1.326 | 14.377 | 12.770 | 68.692 |
| TOTAL CONTRATACIÓN INDEFINIDA | 200.688 | 104.286 | 96.402 | 3.909 | 24.545 | 21.739 | 150.495 |

CONVERTIDOS EN INDEFINIDOS SEGÚN CONTRATO DE ORIGEN:

| | | | | | | | |
|---|---------------|---------------|---------------|--------------|---------------|---------------|---------------|
| OBRA O SERVICIO | 22.296 | 14.177 | 8.119 | 460 | 2.996 | 6.229 | 12.611 |
| EVENTUAL CIRCUNTS. PRODUCCIÓN | 67.662 | 36.217 | 31.445 | 848 | 10.246 | 6.103 | 50.465 |
| INTERINIDAD | 2.122 | 679 | 1.443 | 6 | 226 | 28 | 1.862 |
| TEMPORAL DE INSERCIÓN | 5 | 4 | 1 | | | | 5 |
| TEMPORAL MINUSVÁLIDOS | 255 | 179 | 76 | 1 | 44 | 16 | 194 |
| SUSTITUCIÓN JUBILACIÓN 64 AÑOS | 28 | 23 | 5 | | 10 | 2 | 16 |
| PRÁCTICAS | 3.341 | 1.542 | 1.799 | 8 | 359 | 225 | 2.749 |
| RELEVO | 632 | 456 | 176 | 1 | 336 | 18 | 277 |
| FORMACIÓN | 778 | 503 | 275 | 2 | 159 | 141 | 476 |
| OTROS CONTRATOS | 46 | 22 | 24 | | 1 | 8 | 37 |
| TOTAL CONVERTIDOS EN INDEFINIDOS | 97.165 | 53.802 | 43.363 | 1.326 | 14.377 | 12.770 | 68.692 |

EVOLUCIÓN DE CONTRATOS TOTALES, INDEFINIDOS Y TEMPORALES SEGÚN VARIACIÓN MENSUAL Y ANUAL

| AÑOS/MESES | TOTAL CONTRATOS | | | INDEFINIDOS | | | | TEMPORALES | | | |
|-----------------|--------------------|--------------------|--------|--------------------|------------------|--------------------|--------|--------------------|------------------|--------------------|--------|
| | DATOS ABSOLUTOS | VARIACIÓN RELATIVA | | DATOS ABSOLUTOS | % SOBRE TOTAL | VARIACIÓN RELATIVA | | DATOS ABSOLUTOS | % SOBRE TOTAL | VARIACIÓN RELATIVA | |
| | | MENSUAL | ANUAL | | | MENSUAL | ANUAL | | | MENSUAL | ANUAL |
| AÑO 2002 | | | | | | | | | | | |
| ENERO | 1.270.019 | 32,36 | 6,04 | 110.318 | 8,69% | 25,37 | 2,95 | 1.159.701 | 91,31% | 33,07 | 6,34 |
| FEBRERO | 1.139.766 | -10,26 | 4,18 | 114.180 | 10,02% | 3,50 | 9,25 | 1.025.586 | 89,98% | -11,56 | 3,64 |
| MARZO | 1.000.369 | -12,23 | -10,40 | 106.402 | 10,64% | -6,81 | 21,11 | 893.967 | 89,36% | -12,83 | -13,09 |
| ABRIL | 1.247.220 | 24,68 | 23,25 | 126.442 | 10,14% | 18,83 | 21,57 | 1.120.778 | 89,86% | 25,37 | 23,44 |
| MAYO | 1.238.066 | -0,73 | 0,23 | 116.370 | 9,40% | -7,97 | -18,62 | 1.121.696 | 90,60% | 0,08 | 2,69 |
| JUNIO | 1.074.375 | -13,22 | -9,64 | 95.169 | 8,86% | -18,22 | -15,52 | 979.206 | 91,14% | -12,70 | -9,02 |
| JULIO | 1.317.913 | 22,67 | 4,74 | 101.701 | 7,72% | 6,86 | -0,83 | 1.216.212 | 92,28% | 24,20 | 5,23 |
| AGOSTO | 1.019.106 | -22,67 | -4,01 | 78.792 | 7,73% | -22,53 | -8,24 | 940.314 | 92,27% | -22,69 | -3,64 |
| SEPTIEMBRE | 1.186.710 | 16,45 | 4,96 | 104.191 | 8,78% | 32,24 | 6,32 | 1.082.519 | 91,22% | 15,12 | 4,83 |
| OCTUBRE | 1.545.378 | 30,22 | 4,60 | 141.657 | 9,17% | 35,96 | -1,94 | 1.403.721 | 90,83% | 29,67 | 5,30 |
| NOVIEMBRE | 1.181.989 | -23,51 | -10,75 | 106.451 | 9,01% | -24,85 | -15,53 | 1.075.538 | 90,99% | -23,38 | -10,25 |
| DICIEMBRE | 958.337 | -18,92 | -0,12 | 81.287 | 8,48% | -23,64 | -7,62 | 877.050 | 91,52% | -18,45 | 0,63 |
| AÑO 2003 | | | | | | | | | | | |
| ENERO | 1.355.698 | 41,46 | 6,75 | 121.355 | 8,95% | 49,29 | 10,00 | 1.234.343 | 91,05% | 40,74 | 6,44 |
| FEBRERO | 1.197.509 | -11,67 | 5,07 | 120.089 | 10,03% | -1,04 | 5,18 | 1.077.420 | 89,97% | -12,71 | 5,05 |
| MARZO | 1.127.638 | -5,83 | 12,72 | 115.826 | 10,27% | -3,55 | 8,86 | 1.011.812 | 89,73% | -6,09 | 13,18 |
| ABRIL | 1.052.755 | -6,64 | -15,59 | 107.626 | 10,22% | -7,08 | -14,88 | 945.129 | 89,78% | -6,59 | -15,67 |
| MAYO | 1.196.038 | 13,61 | -3,39 | 108.383 | 9,06% | 0,70 | -6,86 | 1.087.655 | 90,94% | 15,08 | -3,03 |
| JUNIO | 1.199.220 | 0,27 | 11,62 | 99.440 | 8,29% | -8,25 | 4,49 | 1.099.780 | 91,71% | 1,11 | 12,31 |
| JULIO | 1.301.862 | 8,56 | -1,22 | 95.906 | 7,37% | -3,55 | -5,70 | 1.205.956 | 92,63% | 9,65 | -0,84 |
| AGOSTO | 970.553 | -25,45 | -4,76 | 67.539 | 6,96% | -29,58 | -14,28 | 903.014 | 93,04% | -25,12 | -3,97 |
| SEPTIEMBRE | 1.283.644 | 32,26 | 8,17 | 103.657 | 8,08% | 53,48 | -0,51 | 1.179.987 | 91,92% | 30,67 | 9,00 |
| OCTUBRE | 1.557.842 | 21,36 | 0,81 | 132.619 | 8,51% | 27,94 | -6,38 | 1.425.223 | 91,49% | 20,78 | 1,53 |
| NOVIEMBRE | 1.288.834 | -17,27 | 9,04 | 107.113 | 8,31% | -19,23 | 0,62 | 1.181.721 | 91,69% | -17,09 | 9,87 |
| DICIEMBRE | 1.136.470 | -11,82 | 18,59 | 90.215 | 7,94% | -15,78 | 10,98 | 1.046.255 | 92,06% | -11,46 | 19,29 |
| AÑO 2004 | | | | | | | | | | | |
| ENERO | 1.390.153 | 22,32 | 2,54 | 113.783 | 8,18% | 26,12 | -6,24 | 1.276.370 | 91,82% | 21,99 | 3,40 |
| FEBRERO | 1.382.830 | -0,53 | 15,48 | 134.326 | 9,71% | 18,05 | 11,86 | 1.248.504 | 90,29% | -2,18 | 15,88 |
| MARZO | 1.420.641 | 2,73 | 25,98 | 144.848 | 10,20% | 7,83 | 25,06 | 1.275.793 | 89,80% | 2,19 | 26,09 |
| ABRIL | 1.256.809 | -11,53 | 19,38 | 126.813 | 10,09% | -12,45 | 17,83 | 1.129.996 | 89,91% | -11,43 | 19,56 |
| MAYO | 1.278.684 | 1,74 | 6,91 | 122.697 | 9,60% | -3,25 | 13,21 | 1.155.987 | 90,40% | 2,30 | 6,28 |
| JUNIO | 1.391.623 | 8,83 | 16,04 | 117.330 | 8,43% | -4,37 | 17,99 | 1.274.293 | 91,57% | 10,23 | 15,87 |
| JULIO | 1.486.989 | 6,85 | 14,22 | 110.801 | 7,45% | -5,56 | 15,53 | 1.376.188 | 92,55% | 8,00 | 14,12 |
| AGOSTO | 1.125.142 | -24,33 | 15,93 | 81.385 | 7,23% | -26,55 | 20,50 | 1.043.757 | 92,77% | -24,16 | 15,59 |
| SEPTIEMBRE | 1.475.755 | 31,16 | 14,97 | 123.422 | 8,36% | 51,65 | 19,07 | 1.352.333 | 91,64% | 29,56 | 14,61 |
| OCTUBRE | 1.472.055 | -0,25 | -5,51 | 127.838 | 8,68% | 3,58 | -3,61 | 1.344.217 | 91,32% | -0,60 | -5,68 |
| NOVIEMBRE | 1.446.781 | -1,72 | 12,26 | 124.812 | 8,63% | -2,37 | 16,52 | 1.321.969 | 91,37% | -1,66 | 11,87 |
| DICIEMBRE | 1.223.322 | -15,45 | 7,64 | 91.663 | 7,49% | -26,56 | 1,61 | 1.131.659 | 92,51% | -14,40 | 8,16 |
| AÑO 2005 | | | | | | | | | | | |
| ENERO | 1.284.958 | 5,04 | -7,57 | 119.535 | 9,30% | 30,41 | 5,06 | 1.165.423 | 90,70% | 2,98 | -8,69 |
| FEBRERO | 1.230.315 | -4,25 | -11,03 | 135.134 | 10,98% | 13,05 | 0,60 | 1.095.181 | 89,02% | -6,03 | -12,28 |
| MARZO | 1.307.345 | 6,26 | -7,97 | 140.672 | 10,76% | 4,10 | -2,88 | 1.166.673 | 89,24% | 6,53 | -8,55 |
| ABRIL | 1.322.797 | 1,18 | 5,25 | 133.147 | 10,07% | -5,35 | 4,99 | 1.189.650 | 89,93% | 1,97 | 5,28 |
| MAYO | 1.429.695 | 8,08 | 11,81 | 134.439 | 9,40% | 0,97 | 9,57 | 1.295.256 | 90,60% | 8,88 | 12,05 |
| JUNIO | 1.566.969 | 9,60 | 12,60 | 133.022 | 8,49% | -1,05 | 13,37 | 1.433.947 | 91,51% | 10,71 | 12,53 |
| JULIO | 1.570.198 | 0,21 | 5,60 | 116.265 | 7,40% | -12,60 | 4,93 | 1.453.933 | 92,60% | 1,39 | 5,65 |
| AGOSTO | 1.298.453 | -17,31 | 15,40 | 92.117 | 7,09% | -20,77 | 13,19 | 1.206.336 | 92,91% | -17,03 | 15,58 |
| SEPTIEMBRE | 1.617.951 | 24,61 | 9,64 | 138.892 | 8,58% | 50,78 | 12,53 | 1.479.059 | 91,42% | 22,61 | 9,37 |
| OCTUBRE | 1.637.186 | 1,19 | 11,22 | 148.234 | 9,05% | 6,73 | 15,95 | 1.488.952 | 90,95% | 0,67 | 10,77 |
| NOVIEMBRE | 1.569.481 | -4,14 | 8,48 | 142.901 | 9,10% | -3,60 | 14,49 | 1.426.580 | 90,90% | -4,19 | 7,91 |
| DICIEMBRE | 1.329.617 | -15,28 | 8,69 | 108.480 | 8,16% | -24,09 | 18,35 | 1.221.137 | 91,84% | -14,40 | 7,91 |
| AÑO 2006 | | | | | | | | | | | |
| ENERO | 1.472.539 | 10,75 | 14,60 | 159.739 | 10,85% | 47,25 | 33,63 | 1.312.800 | 89,15% | 7,51 | 12,65 |
| FEBRERO | 1.366.664 | -7,19 | 11,08 | 160.557 | 11,75% | 0,51 | 18,81 | 1.206.107 | 88,25% | -8,13 | 10,13 |
| MARZO | 1.555.516 | 13,82 | 18,98 | 176.266 | 11,33% | 9,78 | 25,30 | 1.379.250 | 88,67% | 14,36 | 18,22 |
| ABRIL | 1.304.213 | -16,16 | -1,40 | 145.658 | 11,17% | -17,36 | 9,40 | 1.158.555 | 88,83% | -16,00 | -2,61 |
| MAYO | 1.637.566 | 25,56 | 14,54 | 166.868 | 10,19% | 14,56 | 24,12 | 1.470.698 | 89,81% | 26,94 | 13,54 |
| JUNIO | 1.655.753 | 1,11 | 5,67 | 152.484 | 9,21% | -8,62 | 14,63 | 1.503.269 | 90,79% | 2,21 | 4,83 |
| JULIO | 1.670.892 | 0,91 | 6,41 | 168.285 | 10,07% | 10,36 | 44,74 | 1.502.607 | 89,93% | -0,04 | 3,35 |
| AGOSTO | 1.322.920 | -20,83 | 1,88 | 139.997 | 10,58% | -16,81 | 51,98 | 1.182.923 | 89,42% | -21,28 | -1,94 |
| SEPTIEMBRE | 1.674.735 | 26,59 | 3,51 | 200.688 | 11,98% | 43,35 | 44,49 | 1.474.047 | 88,02% | 24,61 | -0,34 |
| OCTUBRE | | | | | | | | | | | |
| NOVIEMBRE | | | | | | | | | | | |
| DICIEMBRE | | | | | | | | | | | |

CONTRATACIÓN SEGÚN NÚMERO DE PERSONAS

| | AMBOS SEXOS | | | HOMBRES | | | MUJERES | | |
|------------------------------------|-------------|-----------|-------|-----------|----------|-------|-----------|----------|-------|
| | CONTRATOS | PERSONAS | MEDIA | CONTRATOS | PERSONAS | MEDIA | CONTRATOS | PERSONAS | MEDIA |
| TOTAL CONTRATOS | 1.674.735 | 1.421.589 | 1,18 | 922.049 | 785.655 | 1,17 | 752.686 | 635.934 | 1,18 |
| INDEFINIDOS | 200.688 | 199.136 | 1,01 | 104.286 | 103.592 | 1,01 | 96.402 | 95.544 | 1,01 |
| TEMPORALES | 1.474.047 | 1.229.296 | 1,20 | 817.763 | 685.316 | 1,19 | 656.284 | 543.980 | 1,21 |
| OBRA O SERVICIO | 673.534 | 596.663 | 1,13 | 439.708 | 387.075 | 1,14 | 233.826 | 209.588 | 1,12 |
| EVENTUAL CC PRODUCCION | 643.536 | 537.790 | 1,20 | 326.983 | 273.061 | 1,20 | 316.553 | 264.729 | 1,20 |
| INTERINIDAD | 123.288 | 102.523 | 1,20 | 32.305 | 27.183 | 1,19 | 90.983 | 75.340 | 1,21 |
| TEMPORAL MINUSVALIDOS | 1.121 | 1.101 | 1,02 | 734 | 718 | 1,02 | 387 | 383 | 1,01 |
| TEMPORAL DE INSERCIÓN | | | | | | | | | |
| TOTAL RELEVO | 3.038 | 3.001 | 1,01 | 1.864 | 1.851 | 1,01 | 1.174 | 1.150 | 1,02 |
| JUBILACION PARCIAL | 2.594 | 2.549 | 1,02 | 1.842 | 1.823 | 1,01 | 752 | 726 | 1,04 |
| SUSTITUCION POR JUBILACION 64 AÑOS | 146 | 146 | 1,00 | 102 | 102 | 1,00 | 44 | 44 | 1,00 |
| PRACTICAS | 9.368 | 9.259 | 1,01 | 4.089 | 4.047 | 1,01 | 5.279 | 5.212 | 1,01 |
| FORMACION | 7.344 | 7.317 | 1,00 | 4.974 | 4.956 | 1,00 | 2.370 | 2.361 | 1,00 |
| OTROS CONTRATOS | 10.078 | 7.501 | 1,34 | 5.162 | 3.701 | 1,39 | 4.916 | 3.800 | 1,29 |

EVOLUCIÓN DE CONTRATOS POR CC.AA. Y PROVINCIAS (*)

| PROVINCIA AUTONOMÍA | DATOS ABSOLUTOS MES | VARIACIONES | | | |
|------------------------|------------------------|----------------|--------------|----------------|-------------|
| | | MES ANTERIOR | | INTERANUAL (1) | |
| | | ABSOLUTA | RELATIVA | ABSOLUTA | RELATIVA |
| ALMERÍA | 32.531 | 11.637 | 55,70 | 474 | 1,48 |
| CÁDIZ | 47.330 | 1.127 | 2,44 | -285 | -0,60 |
| CÓRDOBA | 33.751 | 7.614 | 29,13 | 38 | 0,11 |
| GRANADA | 31.832 | 6.606 | 26,19 | 991 | 3,21 |
| HUELVA | 24.485 | 4.538 | 22,75 | -957 | -3,76 |
| JAÉN | 25.714 | 4.404 | 20,67 | 245 | 0,96 |
| MÁLAGA | 64.352 | 10.819 | 20,21 | -1.929 | -2,91 |
| SEVILLA | 98.679 | 22.922 | 30,26 | 694 | 0,71 |
| ANDALUCÍA | 358.674 | 69.667 | 24,11 | -729 | -0,20 |
| HUESCA | 5.786 | 109 | 1,92 | 458 | 8,60 |
| TERUEL | 3.206 | 258 | 8,75 | 72 | 2,30 |
| ZARAGOZA | 36.144 | 7.747 | 27,28 | 489 | 1,37 |
| ARAGÓN | 45.136 | 8.114 | 21,92 | 1.019 | 2,31 |
| ASTURIAS | 26.651 | 1.181 | 4,64 | 229 | 0,87 |
| ILLES BALEARS | 35.950 | 2.823 | 8,52 | 3.716 | 11,53 |
| LAS PALMAS | 37.324 | -556 | -1,47 | -1.383 | -3,57 |
| STA. CRUZ DE TENERIFE | 32.114 | 2.363 | 7,94 | -129 | -0,40 |
| CANARIAS | 69.438 | 1.807 | 2,67 | -1.512 | -2,13 |
| CANTABRIA | 16.603 | -326 | -1,93 | 599 | 3,74 |
| ALBACETE | 13.240 | 3.837 | 40,81 | 567 | 4,47 |
| CIUDAD REAL | 20.493 | 8.711 | 73,93 | 1.263 | 6,57 |
| CUENCA | 6.771 | 2.517 | 59,17 | 1.508 | 28,65 |
| GUADALAJARA | 10.047 | 1.626 | 19,31 | 1.320 | 15,13 |
| TOLEDO | 22.458 | 7.301 | 48,17 | 1.850 | 8,98 |
| CASTILLA LA MANCHA | 73.009 | 23.992 | 48,95 | 6.508 | 9,79 |
| ÁVILA | 3.847 | -428 | -10,01 | 450 | 13,25 |
| BURGOS | 12.550 | 1.894 | 17,77 | 960 | 8,28 |
| LEÓN | 12.073 | 829 | 7,37 | 1.372 | 12,82 |
| PALENCIA | 4.946 | 268 | 5,73 | 329 | 7,13 |
| SALAMANCA | 9.488 | 710 | 8,09 | 539 | 6,02 |
| SEGOVIA | 3.959 | -178 | -4,30 | -221 | -5,29 |
| SORIA | 2.867 | 289 | 11,21 | 335 | 13,23 |
| VALLADOLID | 20.780 | 5.833 | 39,02 | 1.880 | 9,95 |
| ZAMORA | 5.111 | 433 | 9,26 | -317 | -5,84 |
| CASTILLA LEÓN | 75.621 | 9.650 | 14,63 | 5.327 | 7,58 |
| BARCELONA | 199.359 | 66.510 | 50,06 | 10.472 | 5,54 |
| GIRONA | 22.856 | 2.444 | 11,97 | 212 | 0,94 |
| LLEIDA | 14.428 | -3.013 | -17,28 | -1.801 | -11,10 |
| TARRAGONA | 22.895 | 1.204 | 5,55 | -2.887 | -11,20 |
| CATALUÑA | 259.538 | 67.145 | 34,90 | 5.996 | 2,36 |
| ALICANTE-ALACANT | 57.395 | 15.358 | 36,53 | 1.250 | 2,23 |
| CASTELLÓN-CASTELLÓ | 19.042 | 1.963 | 11,49 | -1.555 | -7,55 |
| VALENCIA-VALÈNCIA | 99.445 | 26.495 | 36,32 | 5.626 | 6,00 |
| COM. VALENCIANA | 175.882 | 43.816 | 33,18 | 5.321 | 3,12 |
| BADAJOS | 28.030 | 3.569 | 14,59 | -1.108 | -3,80 |
| CÁCERES | 12.846 | -1.447 | -10,12 | -459 | -3,45 |
| EXTREMADURA | 40.876 | 2.122 | 5,48 | -1.567 | -3,69 |
| A CORUÑA | 31.587 | 70 | 0,22 | 1.606 | 5,36 |
| LUGO | 7.531 | -227 | -2,93 | 65 | 0,87 |
| OURENSE | 6.357 | 508 | 8,69 | -61 | -0,95 |
| PONTEVEDRA | 31.190 | -220 | -0,70 | 1.790 | 6,09 |
| GALICIA | 76.665 | 131 | 0,17 | 3.400 | 4,64 |
| MADRID | 232.985 | 74.855 | 47,34 | 18.378 | 8,56 |
| MURCIA | 66.456 | 19.096 | 40,32 | 7.734 | 13,17 |
| NAVARRA | 22.168 | 801 | 3,75 | -1.022 | -4,41 |
| ÁLAVA | 14.015 | 5.415 | 62,97 | 498 | 3,68 |
| GUIPÚZCOA | 25.044 | 6.269 | 33,39 | 1.171 | 4,91 |
| VIZCAYA | 44.075 | 11.113 | 33,71 | 2.046 | 4,87 |
| PAÍS VASCO | 83.134 | 22.797 | 37,78 | 3.715 | 4,68 |
| LA RIOJA | 12.223 | 3.337 | 37,55 | -359 | -2,85 |
| CEUTA | 1.943 | 844 | 76,80 | -240 | -10,99 |
| MELILLA | 1.443 | -3 | -0,21 | 300 | 26,25 |
| EXTRANJERO | 340 | -34 | -9,09 | -29 | -7,86 |
| TOTAL | 1.674.735 | 351.815 | 26,59 | 56.784 | 3,51 |

(1) Respecto al mismo mes del año anterior

(*) Incluye contratos convertidos en indefinidos

EVOLUCIÓN DE CONTRATOS INDEFINIDOS POR CC.AA. Y PROVINCIAS (*)

| PROVINCIA AUTONOMÍA | DATOS ABSOLUTOS MES | VARIACIONES | | | |
|------------------------|------------------------|---------------|--------------|----------------|--------------|
| | | MES ANTERIOR | | INTERANUAL (1) | |
| | | ABSOLUTA | RELATIVA | ABSOLUTA | RELATIVA |
| ALMERÍA | 2.397 | 652 | 37,36 | 732 | 43,96 |
| CÁDIZ | 2.730 | 458 | 20,16 | 815 | 42,56 |
| CÓRDOBA | 1.726 | 407 | 30,86 | 477 | 38,19 |
| GRANADA | 1.991 | 740 | 59,15 | 489 | 32,56 |
| HUELVA | 983 | 306 | 45,20 | 503 | 104,79 |
| JAÉN | 1.199 | 327 | 37,50 | 152 | 14,52 |
| MÁLAGA | 5.768 | 929 | 19,20 | 1.638 | 39,66 |
| SEVILLA | 5.335 | 1.305 | 32,38 | 1.474 | 38,18 |
| ANDALUCÍA | 22.129 | 5.124 | 30,13 | 6.280 | 39,62 |
| HUESCA | 855 | 185 | 27,61 | 247 | 40,63 |
| TERUEL | 443 | 31 | 7,52 | 112 | 33,84 |
| ZARAGOZA | 4.555 | 1.671 | 57,94 | 1.407 | 44,70 |
| ARAGÓN | 5.853 | 1.887 | 47,58 | 1.766 | 43,21 |
| ASTURIAS | 2.985 | 513 | 20,75 | 1.014 | 51,45 |
| ILLES BALEARS | 4.448 | 735 | 19,80 | 1.102 | 32,93 |
| LAS PALMAS | 4.861 | 71 | 1,48 | 504 | 11,57 |
| STA. CRUZ DE TENERIFE | 3.754 | 304 | 8,81 | 684 | 22,28 |
| CANARIAS | 8.615 | 375 | 4,55 | 1.188 | 16,00 |
| CANTABRIA | 1.810 | 311 | 20,75 | 580 | 47,15 |
| ALBACETE | 1.086 | 250 | 29,90 | 245 | 29,13 |
| CIUDAD REAL | 1.129 | 135 | 13,58 | 457 | 68,01 |
| CUENCA | 628 | 132 | 26,61 | 259 | 70,19 |
| GUADALAJARA | 997 | 408 | 69,27 | 224 | 28,98 |
| TOLEDO | 2.085 | 283 | 15,70 | 552 | 36,01 |
| CASTILLA LA MANCHA | 5.925 | 1.208 | 25,61 | 1.737 | 41,48 |
| ÁVILA | 405 | 43 | 11,88 | 220 | 118,92 |
| BURGOS | 1.415 | 321 | 29,34 | 426 | 43,07 |
| LEÓN | 1.425 | 67 | 4,93 | 429 | 43,07 |
| PALENCIA | 424 | 95 | 28,88 | 143 | 50,89 |
| SALAMANCA | 1.246 | 452 | 56,93 | 535 | 75,25 |
| SEGOVIA | 599 | 148 | 32,82 | 160 | 36,45 |
| SORIA | 410 | 164 | 66,67 | 175 | 74,47 |
| VALLADOLID | 1.818 | 499 | 37,83 | 597 | 48,89 |
| ZAMORA | 470 | 24 | 5,38 | 162 | 52,60 |
| CASTILLA LEÓN | 8.212 | 1.813 | 28,33 | 2.847 | 53,07 |
| BARCELONA | 34.179 | 14.890 | 77,19 | 10.190 | 42,48 |
| GIRONA | 4.992 | 876 | 21,28 | 2.000 | 66,84 |
| LLEIDA | 2.346 | 752 | 47,18 | 758 | 47,73 |
| TARRAGONA | 3.793 | 930 | 32,48 | 795 | 26,52 |
| CATALUÑA | 45.310 | 17.448 | 62,62 | 13.743 | 43,54 |
| ALICANTE-ALACANT | 7.305 | 1.651 | 29,20 | 2.452 | 50,53 |
| CASTELLÓN-CASTELLÓ | 3.094 | 778 | 33,59 | 980 | 46,36 |
| VALENCIA-VALÈNCIA | 11.916 | 4.220 | 54,83 | 3.650 | 44,16 |
| COM. VALENCIANA | 22.315 | 6.649 | 42,44 | 7.082 | 46,49 |
| BADAJOS | 1.540 | 636 | 70,35 | 695 | 82,25 |
| CÁCERES | 849 | 261 | 44,39 | 256 | 43,17 |
| EXTREMADURA | 2.389 | 897 | 60,12 | 951 | 66,13 |
| A CORUÑA | 3.769 | 589 | 18,52 | 1.356 | 56,20 |
| LUGO | 1.146 | 298 | 35,14 | 349 | 43,79 |
| OURENSE | 916 | 282 | 44,48 | 232 | 33,92 |
| PONTEVEDRA | 3.018 | 282 | 10,31 | 897 | 42,29 |
| GALICIA | 8.849 | 1.451 | 19,61 | 2.834 | 47,12 |
| MADRID | 43.469 | 15.808 | 57,15 | 15.922 | 57,80 |
| MURCIA | 6.534 | 2.457 | 60,26 | 1.512 | 30,11 |
| NAVARRA | 2.268 | 77 | 3,51 | 358 | 18,74 |
| ÁLAVA | 1.266 | 585 | 85,90 | 398 | 45,85 |
| GUIPÚZCOA | 2.388 | 983 | 69,96 | 740 | 44,90 |
| VIZCAYA | 4.143 | 1.753 | 73,35 | 1.134 | 37,69 |
| PAÍS VASCO | 7.797 | 3.321 | 74,20 | 2.272 | 41,12 |
| LA RIOJA | 1.407 | 466 | 49,52 | 427 | 43,57 |
| CEUTA | 152 | 103 | 210,20 | 80 | 111,11 |
| MELILLA | 178 | 29 | 19,46 | 92 | 106,98 |
| EXTRANJERO | 43 | 19 | 79,17 | 9 | 26,47 |
| TOTAL | 200.688 | 60.691 | 43,35 | 61.796 | 44,49 |

(1) Respecto al mismo mes del año anterior

(*) Incluye contratos convertidos en indefinidos

EVOLUCIÓN DE CONTRATOS TEMPORALES POR CC.AA. Y PROVINCIAS

| PROVINCIA AUTONOMÍA | DATOS ABSOLUTOS MES | VARIACIONES | | | |
|------------------------|------------------------|----------------|--------------|----------------|--------------|
| | | MES ANTERIOR | | INTERANUAL (1) | |
| | | ABSOLUTA | RELATIVA | ABSOLUTA | RELATIVA |
| ALMERÍA | 30.134 | 10.985 | 57,37 | -258 | -0,85 |
| CÁDIZ | 44.600 | 669 | 1,52 | -1.100 | -2,41 |
| CÓRDOBA | 32.025 | 7.207 | 29,04 | -439 | -1,35 |
| GRANADA | 29.841 | 5.866 | 24,47 | 502 | 1,71 |
| HUELVA | 23.502 | 4.232 | 21,96 | -1.460 | -5,85 |
| JAÉN | 24.515 | 4.077 | 19,95 | 93 | 0,38 |
| MÁLAGA | 58.584 | 9.890 | 20,31 | -3.567 | -5,74 |
| SEVILLA | 93.344 | 21.617 | 30,14 | -780 | -0,83 |
| ANDALUCÍA | 336.545 | 64.543 | 23,73 | -7.009 | -2,04 |
| HUESCA | 4.931 | -76 | -1,52 | 211 | 4,47 |
| TERUEL | 2.763 | 227 | 8,95 | -40 | -1,43 |
| ZARAGOZA | 31.589 | 6.076 | 23,82 | -918 | -2,82 |
| ARAGÓN | 39.283 | 6.227 | 18,84 | -747 | -1,87 |
| ASTURIAS | 23.666 | 668 | 2,90 | -785 | -3,21 |
| ILLES BALEARS | 31.502 | 2.088 | 7,10 | 2.614 | 9,05 |
| LAS PALMAS | 32.463 | -627 | -1,89 | -1.887 | -5,49 |
| STA. CRUZ DE TENERIFE | 28.360 | 2.059 | 7,83 | -813 | -2,79 |
| CANARIAS | 60.823 | 1.432 | 2,41 | -2.700 | -4,25 |
| CANTABRIA | 14.793 | -637 | -4,13 | 19 | 0,13 |
| ALBACETE | 12.154 | 3.587 | 41,87 | 322 | 2,72 |
| CIUDAD REAL | 19.364 | 8.576 | 79,50 | 806 | 4,34 |
| CUENCA | 6.143 | 2.385 | 63,46 | 1.249 | 25,52 |
| GUADALAJARA | 9.050 | 1.218 | 15,55 | 1.096 | 13,78 |
| TOLEDO | 20.373 | 7.018 | 52,55 | 1.298 | 6,80 |
| CASTILLA LA MANCHA | 67.084 | 22.784 | 51,43 | 4.771 | 7,66 |
| ÁVILA | 3.442 | -471 | -12,04 | 230 | 7,16 |
| BURGOS | 11.135 | 1.573 | 16,45 | 534 | 5,04 |
| LEÓN | 10.648 | 762 | 7,71 | 943 | 9,72 |
| PALENCIA | 4.522 | 173 | 3,98 | 186 | 4,29 |
| SALAMANCA | 8.242 | 258 | 3,23 | 4 | 0,05 |
| SEGOVIA | 3.360 | -326 | -8,84 | -381 | -10,18 |
| SORIA | 2.457 | 125 | 5,36 | 160 | 6,97 |
| VALLADOLID | 18.962 | 5.334 | 39,14 | 1.283 | 7,26 |
| ZAMORA | 4.641 | 409 | 9,66 | -479 | -9,36 |
| CASTILLA LEÓN | 67.409 | 7.837 | 13,16 | 2.480 | 3,82 |
| BARCELONA | 165.180 | 51.620 | 45,46 | 282 | 0,17 |
| GIRONA | 17.864 | 1.568 | 9,62 | -1.788 | -9,10 |
| LLEIDA | 12.082 | -3.765 | -23,76 | -2.559 | -17,48 |
| TARRAGONA | 19.102 | 274 | 1,46 | -3.682 | -16,16 |
| CATALUÑA | 214.228 | 49.697 | 30,21 | -7.747 | -3,49 |
| ALICANTE-ALACANT | 50.090 | 13.707 | 37,67 | -1.202 | -2,34 |
| CASTELLÓN-CASTELLÓ | 15.948 | 1.185 | 8,03 | -2.535 | -13,72 |
| VALENCIA-VALENCIA | 87.529 | 22.275 | 34,14 | 1.976 | 2,31 |
| COM. VALENCIANA | 153.567 | 37.167 | 31,93 | -1.761 | -1,13 |
| BADAJOS | 26.490 | 2.933 | 12,45 | -1.803 | -6,37 |
| CÁCERES | 11.997 | -1.708 | -12,46 | -715 | -5,62 |
| EXTREMADURA | 38.487 | 1.225 | 3,29 | -2.518 | -6,14 |
| A CORUÑA | 27.818 | -519 | -1,83 | 250 | 0,91 |
| LUGO | 6.385 | -525 | -7,60 | -284 | -4,26 |
| OURENSE | 5.441 | 226 | 4,33 | -293 | -5,11 |
| PONTEVEDRA | 28.172 | -502 | -1,75 | 893 | 3,27 |
| GALICIA | 67.816 | -1.320 | -1,91 | 566 | 0,84 |
| MADRID | 189.516 | 59.047 | 45,26 | 2.456 | 1,31 |
| MURCIA | 59.922 | 16.639 | 38,44 | 6.222 | 11,59 |
| NAVARRA | 19.900 | 724 | 3,78 | -1.380 | -6,48 |
| ÁLAVA | 12.749 | 4.830 | 60,99 | 100 | 0,79 |
| GUIPÚZCOA | 22.656 | 5.286 | 30,43 | 431 | 1,94 |
| VIZCAYA | 39.932 | 9.360 | 30,62 | 912 | 2,34 |
| PAÍS VASCO | 75.337 | 19.476 | 34,87 | 1.443 | 1,95 |
| LA RIOJA | 10.816 | 2.871 | 36,14 | -786 | -6,77 |
| CEUTA | 1.791 | 741 | 70,57 | -320 | -15,16 |
| MELILLA | 1.265 | -32 | -2,47 | 208 | 19,68 |
| EXTRANJERO | 297 | -53 | -15,14 | -38 | -11,34 |
| TOTAL | 1.474.047 | 291.124 | 24,61 | -5.012 | -0,34 |

(1) Respecto al mismo mes del año anterior

CONTRATOS TOTALES, INDEFINIDOS Y TEMPORALES POR CC.AA. Y PROVINCIAS. DATOS ACUMULADOS

| PROVINCIA | TOTAL (*) | INDEFINIDOS (*) | % S / TOTAL | TEMPORALES | % S / TOTAL |
|-----------------------|-------------------|------------------|--------------|-------------------|--------------|
| AUTONOMÍA | | | | | |
| ALMERÍA | 229.679 | 15.291 | 6,66 | 214.388 | 93,34 |
| CÁDIZ | 415.865 | 21.210 | 5,10 | 394.655 | 94,90 |
| CÓRDOBA | 328.801 | 12.184 | 3,71 | 316.617 | 96,29 |
| GRANADA | 297.718 | 14.659 | 4,92 | 283.059 | 95,08 |
| HUELVA | 250.269 | 7.097 | 2,84 | 243.172 | 97,16 |
| JAÉN | 242.635 | 8.918 | 3,68 | 233.717 | 96,32 |
| MÁLAGA | 539.786 | 43.469 | 8,05 | 496.317 | 91,95 |
| SEVILLA | 766.367 | 39.733 | 5,18 | 726.634 | 94,82 |
| ANDALUCÍA | 3.071.120 | 162.561 | 5,29 | 2.908.559 | 94,71 |
| HUESCA | 54.913 | 6.599 | 12,02 | 48.314 | 87,98 |
| TERUEL | 27.340 | 3.786 | 13,85 | 23.554 | 86,15 |
| ZARAGOZA | 283.173 | 31.993 | 11,30 | 251.180 | 88,70 |
| ARAGÓN | 365.426 | 42.378 | 11,60 | 323.048 | 88,40 |
| ASTURIAS | 234.289 | 22.998 | 9,82 | 211.291 | 90,18 |
| ILLES BALEARS | 340.415 | 42.015 | 12,34 | 298.400 | 87,66 |
| LAS PALMAS | 312.823 | 38.161 | 12,20 | 274.662 | 87,80 |
| STA. CRUZ DE TENERIFE | 263.697 | 29.453 | 11,17 | 234.244 | 88,83 |
| CANARIAS | 576.520 | 67.614 | 11,73 | 508.906 | 88,27 |
| CANTABRIA | 148.853 | 14.693 | 9,87 | 134.160 | 90,13 |
| ALBACETE | 93.908 | 9.371 | 9,98 | 84.537 | 90,02 |
| CIUDAD REAL | 113.445 | 9.505 | 8,38 | 103.940 | 91,62 |
| CUENCA | 42.705 | 4.909 | 11,50 | 37.796 | 88,50 |
| GUADALAJARA | 81.559 | 6.655 | 8,16 | 74.904 | 91,84 |
| TOLEDO | 149.354 | 17.497 | 11,72 | 131.857 | 88,28 |
| CASTILLA LA MANCHA | 480.971 | 47.937 | 9,97 | 433.034 | 90,03 |
| ÁVILA | 35.176 | 3.315 | 9,42 | 31.861 | 90,58 |
| BURGOS | 93.363 | 9.776 | 10,47 | 83.587 | 89,53 |
| LEÓN | 92.530 | 11.191 | 12,09 | 81.339 | 87,91 |
| PALENCIA | 37.485 | 3.221 | 8,59 | 34.264 | 91,41 |
| SALAMANCA | 73.354 | 7.863 | 10,72 | 65.491 | 89,28 |
| SEGOVIA | 34.894 | 4.434 | 12,71 | 30.460 | 87,29 |
| SORIA | 21.978 | 2.324 | 10,57 | 19.654 | 89,43 |
| VALLADOLID | 141.841 | 12.993 | 9,16 | 128.848 | 90,84 |
| ZAMORA | 38.810 | 3.503 | 9,03 | 35.307 | 90,97 |
| CASTILLA LEÓN | 569.431 | 58.620 | 10,29 | 510.811 | 89,71 |
| BARCELONA | 1.590.414 | 240.834 | 15,14 | 1.349.580 | 84,86 |
| GIRONA | 202.968 | 35.988 | 17,73 | 166.980 | 82,27 |
| LLEIDA | 122.893 | 16.408 | 13,35 | 106.485 | 86,65 |
| TARRAGONA | 218.154 | 31.813 | 14,58 | 186.341 | 85,42 |
| CATALUÑA | 2.134.429 | 325.043 | 15,23 | 1.809.386 | 84,77 |
| ALICANTE-ALACANT | 453.104 | 54.667 | 12,07 | 398.437 | 87,93 |
| CASTELLÓN-CASTELLÓ | 166.855 | 24.158 | 14,48 | 142.697 | 85,52 |
| VALENCIA-VALÈNCIA | 768.800 | 79.500 | 10,34 | 689.300 | 89,66 |
| COM. VALENCIANA | 1.388.759 | 158.325 | 11,40 | 1.230.434 | 88,60 |
| BADAJOS | 245.075 | 10.576 | 4,32 | 234.499 | 95,68 |
| CÁCERES | 114.046 | 5.986 | 5,25 | 108.060 | 94,75 |
| EXTREMADURA | 359.121 | 16.562 | 4,61 | 342.559 | 95,39 |
| A CORUÑA | 271.045 | 26.886 | 9,92 | 244.159 | 90,08 |
| LUGO | 66.196 | 8.286 | 12,52 | 57.910 | 87,48 |
| OURENSE | 49.103 | 5.774 | 11,76 | 43.329 | 88,24 |
| PONTEVEDRA | 253.815 | 23.088 | 9,10 | 230.727 | 90,90 |
| GALICIA | 640.159 | 64.034 | 10,00 | 576.125 | 90,00 |
| MADRID | 1.886.773 | 312.231 | 16,55 | 1.574.542 | 83,45 |
| MURCIA | 560.115 | 52.521 | 9,38 | 507.594 | 90,62 |
| NAVARRA | 178.990 | 17.918 | 10,01 | 161.072 | 89,99 |
| ÁLAVA | 99.521 | 8.742 | 8,78 | 90.779 | 91,22 |
| GUIPÚZCOA | 184.227 | 16.116 | 8,75 | 168.111 | 91,25 |
| VIZCAYA | 333.038 | 27.902 | 8,38 | 305.136 | 91,62 |
| PAIS VASCO | 616.786 | 52.760 | 8,55 | 564.026 | 91,45 |
| LA RIOJA | 82.352 | 9.816 | 11,92 | 72.536 | 88,08 |
| CEUTA | 11.597 | 1.071 | 9,24 | 10.526 | 90,76 |
| MELILLA | 11.603 | 1.238 | 10,67 | 10.365 | 89,33 |
| EXTRANJERO | 3.089 | 207 | 6,70 | 2.882 | 93,30 |
| TOTAL | 13.660.798 | 1.470.542 | 10,76 | 12.190.256 | 89,24 |

(*) Incluye contratos convertidos en indefinidos

ANEXO 3

PRESTACIONES

SÍNTESIS DE DATOS NACIONALES DE PRESTACIONES POR DESEMPLEO

Agosto de 2004, 2005 Y 2006

| | 2004 | 2005 | INCREMENTO S/ 2004 | 2005 (%) | 2006 | INCREMENTO 2006 S/ 2005 (%) |
|--|------------------|------------------|-----------------------|-------------|------------------|-----------------------------------|
| SOLICITUDES | 299.918 | 310.567 | 3,6 | | 330.466 | 6,4 |
| Prestación Contributiva | 193.487 | 204.379 | 5,6 | | 222.627 | 8,9 |
| Subsidio | 67.005 | 66.338 | -1,0 | | 68.407 | 3,1 |
| Renta Activa de Inserción | 6.285 | 7.816 | 24,4 | | 8.819 | 12,8 |
| Subsidio Eventuales Agrarios | 33.141 | 32.034 | -3,3 | | 30.613 | -4,4 |
| ALTAS | 281.626 | 274.286 | -2,6 | | 299.919 | 9,3 |
| Prestación Contributiva | 191.728 | 189.514 | -1,2 | | 207.949 | 9,7 |
| Subsidio | 60.798 | 55.904 | -8,0 | | 60.173 | 7,6 |
| Renta Activa de Inserción | 4.862 | 6.230 | 28,1 | | 7.595 | 21,9 |
| Subsidio Eventuales Agrarios | 24.238 | 22.638 | -6,6 | | 24.202 | 6,9 |
| PLAZO DE RECONOCIMIENTO | 17 | 16 | -5,9 | | 12 | -25,0 |
| BENEFICIARIOS | 1.274.517 | 1.307.755 | 2,6 | | 1.365.133 | 4,4 |
| Prestación Contributiva | 685.911 | 714.683 | 4,2 | | 763.565 | 6,8 |
| Subsidio | 337.084 | 344.396 | 2,2 | | 356.434 | 3,5 |
| Renta Activa de Inserción | 50.778 | 55.900 | 10,1 | | 54.413 | -2,7 |
| Subsidio Eventuales Agrarios | 200.744 | 192.776 | -4,0 | | 190.721 | -1,1 |
| COBERTURAS | | | | | | |
| Bruta | 67,18 | 70,01 | 4,2 | | 76,40 | 9,1 |
| Neta | 77,17 | 80,79 | 4,7 | | 87,21 | 7,9 |
| GASTOS (Miles de Euros) | 1.015.582 | 1.083.076 | 6,6 | | 1.192.156 | 10,1 |
| Prestación Contributiva | 757.297 | 817.005 | 7,9 | | 914.233 | 11,9 |
| Subsidio | 158.165 | 165.678 | 4,8 | | 175.219 | 5,8 |
| Renta Activa de Inserción | 18.302 | 21.364 | 16,7 | | 21.745 | 1,8 |
| Subsidio Eventuales Agrarios | 81.818 | 79.029 | -3,4 | | 80.959 | 2,4 |
| GASTO MEDIO POR BENEFICIARIO (Euros/mes) | 869,6 | 900,5 | 3,6 | | 946,2 | 5,1 |

Fuente: Datos provisionales del Servicio Público de Empleo Estatal

Notas:

Gastos contabilizados en el mes de septiembre y devengados en el mes de agosto

Los gastos incluyen las cotizaciones a la Seguridad Social

Los gastos de subsidio por desempleo incluyen los de Renta Agraria

En los gastos medios por beneficiario no se incluyen los gastos del subsidio para trabajadores eventuales agrarios (REASS)

Beneficiarios, altas y solicitudes del mes de agosto.

Coberturas históricas calculadas con datos de paro SILEE.

SÍNTESIS DE DATOS NACIONALES DE PRESTACIONES DE DESEMPLEO

AGOSTO 2004 , 2005 Y 2006

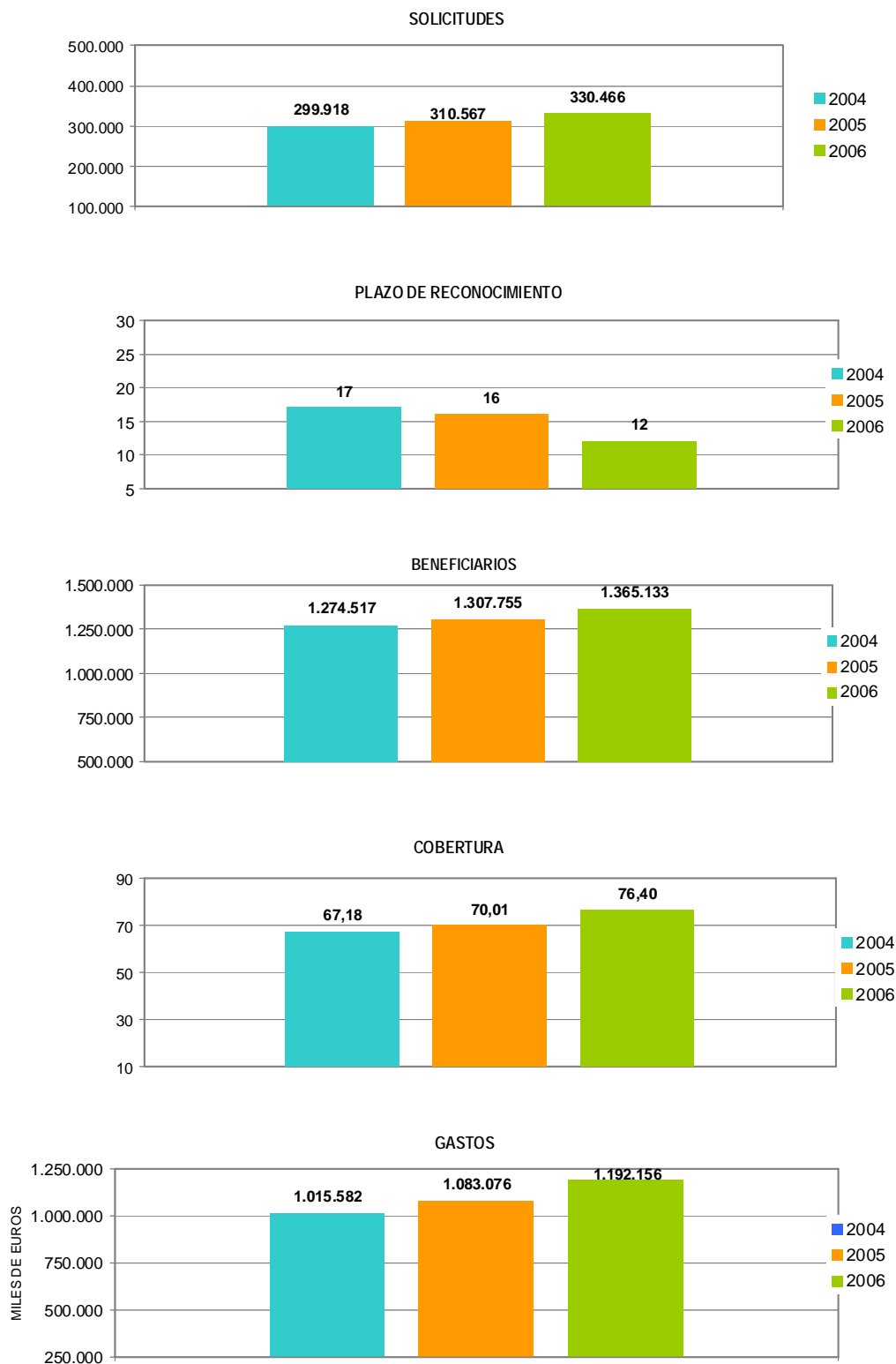

SOLICITUDES, ALTAS Y PLAZO DE RECONOCIMIENTO POR PROVINCIAS

(Agosto)

| Provincias | Solicitudes | | | | | Altas | | | | | Plazo de Reconocimiento (días) |
|---------------|-------------------------|---------------|---------------------------|------------------------------|----------------|-------------------------|---------------|---------------------------|------------------------------|----------------|--------------------------------|
| | Prestación Contributiva | Subsidio | Renta Activa de Inserción | Subsidio Eventuales Agrarios | Total | Prestación Contributiva | Subsidio | Renta Activa de Inserción | Subsidio Eventuales Agrarios | Total | |
| Álava | 1.858 | 268 | 4 | | 2.130 | 1.888 | 234 | 4 | | 2.126 | 17 |
| Albacete | 1.755 | 928 | 159 | | 2.842 | 1.733 | 734 | 166 | | 2.633 | 30 |
| Alicante | 8.843 | 2.505 | 430 | | 11.778 | 6.239 | 1.527 | 357 | | 8.123 | 21 |
| Almería | 4.375 | 1.503 | 127 | 1.085 | 7.090 | 5.006 | 1.604 | 61 | 950 | 7.621 | 28 |
| Ávila | 591 | 197 | 18 | | 806 | 557 | 156 | 12 | | 725 | 26 |
| Badajoz | 3.041 | 3.476 | 500 | 2.001 | 9.018 | 2.855 | 3.223 | 469 | 1.456 | 8.003 | 7 |
| Illes Balears | 4.679 | 900 | 65 | | 5.644 | 4.493 | 798 | 43 | | 5.334 | 8 |
| Barcelona | 26.069 | 4.240 | 253 | | 30.562 | 24.372 | 3.363 | 234 | | 27.969 | 7 |
| Burgos | 1.674 | 332 | 40 | | 2.046 | 1.701 | 292 | 35 | | 2.028 | 12 |
| Cáceres | 1.742 | 1.642 | 141 | 1.249 | 4.774 | 1.649 | 1.494 | 102 | 977 | 4.222 | 15 |
| Cádiz | 6.199 | 3.760 | 814 | 2.542 | 13.315 | 6.146 | 3.322 | 707 | 1.700 | 11.875 | 12 |
| Castellón | 2.800 | 569 | 34 | | 3.403 | 2.556 | 440 | 20 | | 3.016 | 14 |
| Ciudad Real | 2.629 | 1.129 | 91 | | 3.849 | 2.416 | 979 | 79 | | 3.474 | 6 |
| Córdoba | 4.237 | 2.903 | 375 | 4.435 | 11.950 | 3.515 | 2.743 | 346 | 4.060 | 10.664 | 13 |
| A Coruña | 5.031 | 1.657 | 228 | | 6.916 | 5.119 | 1.507 | 259 | | 6.885 | 5 |
| Cuenca | 764 | 367 | 35 | | 1.166 | 716 | 335 | 30 | | 1.081 | 2 |
| Girona | 3.271 | 557 | 25 | | 3.853 | 2.892 | 460 | 13 | | 3.365 | 5 |
| Granada | 3.821 | 2.032 | 204 | 2.814 | 8.871 | 3.626 | 2.040 | 200 | 2.231 | 8.097 | 18 |
| Guadalajara | 832 | 199 | 7 | | 1.038 | 847 | 158 | 3 | | 1.008 | 6 |
| Guipuzcoa | 3.330 | 499 | 51 | | 3.880 | 3.221 | 429 | 49 | | 3.699 | 11 |
| Huelva | 3.351 | 1.843 | 148 | 3.235 | 8.577 | 3.014 | 2.280 | 120 | 2.260 | 7.674 | 18 |
| Huesca | 800 | 172 | 13 | | 985 | 712 | 135 | 10 | | 857 | 9 |
| Jaén | 3.761 | 2.175 | 217 | 4.190 | 10.343 | 3.105 | 1.929 | 174 | 3.468 | 8.676 | 12 |
| León | 1.463 | 590 | 101 | | 2.154 | 1.443 | 494 | 109 | | 2.046 | 9 |
| Lleida | 1.481 | 268 | 9 | | 1.758 | 1.495 | 228 | 9 | | 1.732 | 10 |
| La Rioja | 1.694 | 206 | 9 | | 1.909 | 1.477 | 170 | 14 | | 1.661 | 13 |
| Lugo | 1.140 | 414 | 62 | | 1.616 | 1.098 | 364 | 77 | | 1.539 | 8 |
| Madrid | 24.167 | 4.002 | 349 | | 28.518 | 22.893 | 3.188 | 301 | | 26.382 | 7 |
| Málaga | 6.659 | 2.672 | 463 | 2.075 | 11.869 | 6.105 | 2.267 | 478 | 1.657 | 10.507 | 15 |
| Murcia | 11.318 | 1.957 | 181 | | 13.456 | 7.887 | 1.431 | 116 | | 9.434 | 15 |
| Navarra | 3.651 | 652 | 40 | | 4.343 | 3.865 | 592 | 30 | | 4.487 | 15 |
| Ourense | 1.086 | 628 | 74 | | 1.788 | 993 | 522 | 98 | | 1.613 | 8 |
| Asturias | 4.061 | 1.812 | 188 | | 6.061 | 3.975 | 1.507 | 170 | | 5.652 | 5 |
| Palencia | 641 | 179 | 22 | | 842 | 701 | 166 | 18 | | 885 | 10 |
| Las Palmas | 6.010 | 2.568 | 561 | | 9.139 | 5.790 | 2.316 | 443 | | 8.549 | 6 |
| Pontevedra | 4.833 | 2.191 | 332 | | 7.356 | 5.103 | 2.004 | 264 | | 7.371 | 8 |
| Salamanca | 1.453 | 557 | 124 | | 2.134 | 1.433 | 553 | 93 | | 2.079 | 9 |
| S.C.Tenerife | 4.928 | 2.000 | 268 | | 7.196 | 4.804 | 1.694 | 188 | | 6.686 | 27 |
| Cantabria | 2.354 | 548 | 92 | | 2.994 | 2.573 | 582 | 86 | | 3.241 | 7 |
| Segovia | 445 | 96 | 4 | | 545 | 458 | 58 | 7 | | 523 | 14 |
| Sevilla | 10.967 | 5.142 | 1.083 | 6.987 | 24.179 | 10.574 | 5.521 | 876 | 5.443 | 22.414 | 15 |
| Soria | 324 | 51 | 3 | | 378 | 316 | 49 | 4 | | 369 | 4 |
| Tarragona | 3.773 | 721 | 39 | | 4.533 | 3.581 | 592 | 30 | | 4.203 | 4 |
| Teruel | 376 | 126 | 10 | | 512 | 328 | 112 | 12 | | 452 | 2 |
| Toledo | 2.269 | 881 | 76 | | 3.226 | 2.150 | 664 | 61 | | 2.875 | 8 |
| Valencia | 18.456 | 3.559 | 365 | | 22.380 | 17.161 | 2.695 | 304 | | 20.160 | 17 |
| Valladolid | 2.323 | 527 | 142 | | 2.992 | 2.225 | 409 | 99 | | 2.733 | 17 |
| Vizcaya | 6.182 | 902 | 69 | | 7.153 | 6.164 | 687 | 41 | | 6.892 | 12 |
| Zamora | 484 | 251 | 43 | | 778 | 457 | 185 | 33 | | 675 | 3 |
| Zaragoza | 4.249 | 664 | 70 | | 4.983 | 4.148 | 536 | 66 | | 4.750 | 11 |
| Ceuta | 192 | 271 | 42 | | 505 | 202 | 305 | 44 | | 551 | 18 |
| Melilla | 195 | 119 | 19 | | 333 | 172 | 100 | 31 | | 303 | 26 |
| TOTAL | 222.627 | 68.407 | 8.819 | 30.613 | 330.466 | 207.949 | 60.173 | 7.595 | 24.202 | 299.919 | 12 |

Solicitudes, altas y plazo de reconocimiento del mes de agosto.

PLAZO DE RECONOCIMIENTO



SOLICITUDES, ALTAS Y PLAZO DE RECONOCIMIENTO POR COMUNIDADES AUTÓNOMAS (Agosto)

| Comunidades Autónomas | Solicitudes | | | | | Altas | | | | | Plazo de Reconocimiento (días) |
|-----------------------|-------------------------|---------------|---------------------------|------------------------------|----------------|-------------------------|---------------|---------------------------|------------------------------|----------------|--------------------------------|
| | Prestación Contributiva | Subsidio | Renta Activa de Inserción | Subsidio Eventuales Agrarios | Total | Prestación Contributiva | Subsidio | Renta Activa de Inserción | Subsidio Eventuales Agrarios | Total | |
| Andalucía | 43.370 | 22.030 | 3.431 | 27.363 | 96.194 | 41.091 | 21.706 | 2.962 | 21.769 | 87.528 | 16 |
| Aragón | 5.425 | 962 | 93 | 6.480 | 6.480 | 5.188 | 783 | 88 | 6.059 | 6.059 | 10 |
| Asturias | 4.061 | 1.812 | 188 | 6.061 | 6.061 | 3.975 | 1.507 | 170 | 5.652 | 5.652 | 5 |
| Illes Balears | 4.679 | 900 | 65 | 5.644 | 5.644 | 4.493 | 798 | 43 | 5.334 | 5.334 | 8 |
| Canarias | 10.938 | 4.568 | 829 | 16.335 | 16.335 | 10.594 | 4.010 | 631 | 15.235 | 15.235 | 17 |
| Cantabria | 2.354 | 548 | 92 | 2.994 | 2.994 | 2.573 | 582 | 86 | 3.241 | 3.241 | 7 |
| Castilla León | 9.398 | 2.780 | 497 | 12.675 | 12.675 | 9.291 | 2.362 | 410 | 12.063 | 12.063 | 12 |
| Castilla La mancha | 8.249 | 3.504 | 368 | 12.121 | 12.121 | 7.862 | 2.870 | 339 | 11.071 | 11.071 | 12 |
| Cataluña | 34.594 | 5.786 | 326 | 40.706 | 40.706 | 32.340 | 4.643 | 286 | 37.269 | 37.269 | 7 |
| C. Valenciana | 30.099 | 6.633 | 829 | 37.561 | 37.561 | 25.956 | 4.662 | 681 | 31.299 | 31.299 | 18 |
| Extremadura | 4.783 | 5.118 | 641 | 10.542 | 10.542 | 4.504 | 4.717 | 571 | 9.792 | 9.792 | 10 |
| Galicia | 12.090 | 4.890 | 696 | 17.676 | 17.676 | 12.313 | 4.397 | 698 | 17.408 | 17.408 | 7 |
| Madrid | 24.167 | 4.002 | 349 | 28.518 | 28.518 | 22.893 | 3.188 | 301 | 26.382 | 26.382 | 7 |
| Murcia | 11.318 | 1.957 | 181 | 13.456 | 13.456 | 7.887 | 1.431 | 116 | 9.434 | 9.434 | 15 |
| Navarra | 3.651 | 652 | 40 | 4.343 | 4.343 | 3.865 | 592 | 30 | 4.487 | 4.487 | 15 |
| País Vasco | 11.370 | 1.669 | 124 | 13.163 | 13.163 | 11.273 | 1.350 | 94 | 12.717 | 12.717 | 12 |
| La Rioja | 1.694 | 206 | 9 | 1.909 | 1.909 | 1.477 | 170 | 14 | 1.661 | 1.661 | 13 |
| Ceuta | 192 | 271 | 42 | 505 | 505 | 202 | 305 | 44 | 551 | 551 | 18 |
| Melilla | 195 | 119 | 19 | 333 | 333 | 172 | 100 | 31 | 303 | 303 | 26 |
| TOTAL | 222.627 | 68.407 | 8.819 | 30.613 | 330.466 | 207.949 | 60.173 | 7.595 | 24.202 | 299.919 | 12 |

Notas informativas:

Solicitudes y altas del mes de agosto.

El dato de solicitudes indica el número de expedientes de prestaciones recibidas.

El dato de altas indica el número de expedientes reconocidos, tanto inicialmente como por reanudación de las prestaciones, sin incluir las altas tras las prórrogas del subsidio y en el caso de RAI, indica el dato de participantes en el programa.

El plazo de reconocimiento indica el número de días que median entre la fecha de solicitud y la fecha de resolución.

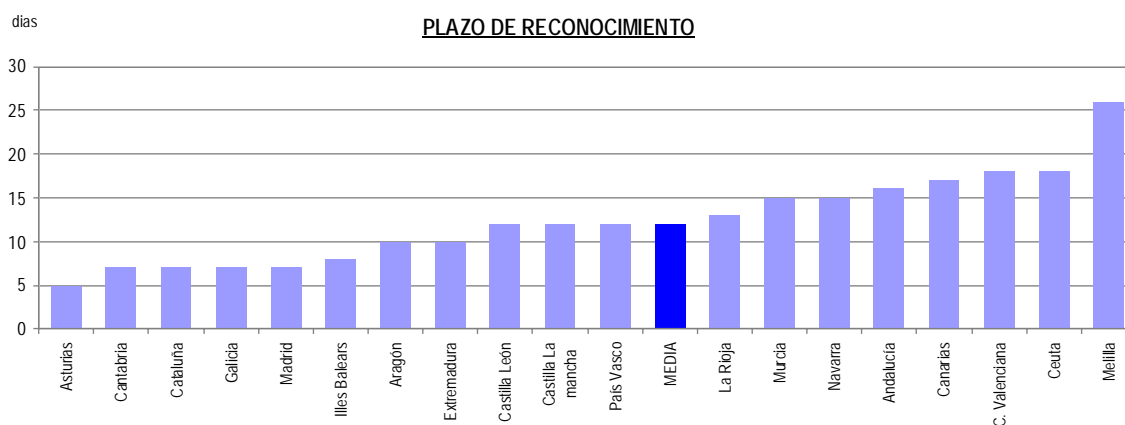
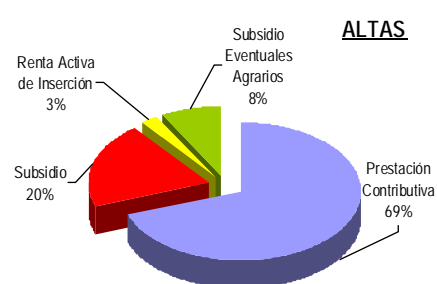
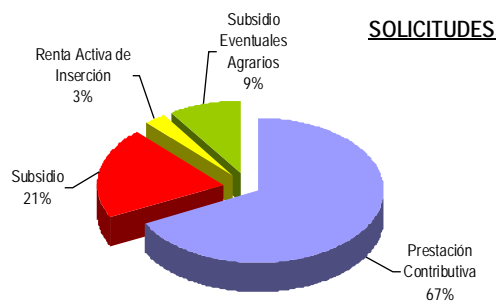

BENEFICIARIOS DE PRESTACIONES POR DESEMPLEO Y COBERTURAS POR PROVINCIAS

(Agosto)

| Provincias | Beneficiarios | | | | | Coberturas | |
|----------------|-------------------------|----------------|---------------------------|----------------------------------|------------------|--------------|--------------|
| | Prestación Contributiva | Subsidio | Renta Activa de Inserción | Subsidio Eventuales Agrarios (1) | Total | Bruta | Neta |
| Álava | 4.933 | 1.570 | 23 | | 6.526 | 73,68 | 77,92 |
| Albacete | 4.638 | 3.767 | 830 | | 9.235 | 52,59 | 62,86 |
| Alicante | 29.410 | 14.526 | 2.617 | | 46.553 | 78,29 | 86,79 |
| Almería | 14.706 | 7.495 | 612 | 6.048 | 28.861 | 116,46 | 140,51 |
| Ávila | 1.858 | 1.001 | 101 | | 2.960 | 57,21 | 72,38 |
| Badajoz | 9.784 | 12.424 | 4.033 | 15.735 | 41.976 | 65,15 | 77,73 |
| Illes Balears | 15.468 | 5.326 | 238 | | 21.032 | 103,27 | 106,87 |
| Barcelona | 113.922 | 33.659 | 1.557 | | 149.138 | 92,20 | 99,60 |
| Burgos | 4.762 | 1.720 | 204 | | 6.686 | 69,06 | 80,80 |
| Caceres | 5.352 | 4.820 | 596 | 8.956 | 19.724 | 59,08 | 64,07 |
| Cádiz | 19.468 | 14.453 | 5.634 | 12.781 | 52.336 | 51,75 | 70,09 |
| Castellón | 9.637 | 3.273 | 69 | | 12.979 | 121,08 | 128,47 |
| Ciudad Real | 6.491 | 5.066 | 492 | | 12.049 | 56,27 | 66,21 |
| Córdoba | 11.589 | 10.807 | 2.523 | 29.201 | 54.120 | 62,99 | 67,02 |
| A Coruña | 19.866 | 10.989 | 1.961 | | 32.816 | 64,74 | 79,20 |
| Cuenca | 2.424 | 1.587 | 137 | | 4.148 | 74,05 | 86,38 |
| Girona | 12.216 | 3.816 | 111 | | 16.143 | 115,24 | 121,34 |
| Granada | 12.505 | 9.611 | 1.495 | 20.828 | 44.439 | 73,14 | 76,44 |
| Guadalajara | 3.386 | 1.151 | 23 | | 4.560 | 98,96 | 103,85 |
| Guipuzcoa | 10.745 | 4.255 | 295 | | 15.295 | 80,97 | 86,81 |
| Huelva | 8.550 | 6.516 | 1.057 | 13.486 | 29.609 | 89,14 | 108,88 |
| Huesca | 2.491 | 752 | 56 | | 3.299 | 91,48 | 102,83 |
| Jaén | 8.155 | 8.107 | 1.342 | 25.044 | 42.648 | 73,98 | 77,79 |
| León | 6.486 | 4.398 | 709 | | 11.593 | 69,45 | 90,02 |
| Lleida | 5.099 | 1.844 | 53 | | 6.996 | 106,41 | 117,74 |
| La Rioja | 5.323 | 1.378 | 82 | | 6.783 | 94,63 | 99,21 |
| Lugo | 4.290 | 3.101 | 556 | | 7.947 | 65,20 | 80,72 |
| Madrid | 114.070 | 30.913 | 2.184 | | 147.167 | 91,70 | 98,63 |
| Málaga | 24.697 | 12.534 | 2.768 | 14.764 | 54.763 | 70,40 | 82,09 |
| Murcia | 17.432 | 7.219 | 857 | | 25.508 | 78,20 | 90,53 |
| Navarra | 9.700 | 3.509 | 204 | | 13.413 | 85,92 | 91,33 |
| Ourense | 4.602 | 4.179 | 743 | | 9.524 | 61,91 | 76,43 |
| Asturias | 15.553 | 10.875 | 1.079 | | 27.507 | 64,80 | 75,94 |
| Palencia | 2.094 | 1.156 | 126 | | 3.376 | 57,66 | 72,94 |
| Las Palmas | 26.862 | 14.722 | 3.698 | | 45.282 | 77,42 | 90,22 |
| Pontevedra | 15.282 | 9.447 | 1.616 | | 26.345 | 61,16 | 77,03 |
| Salamanca | 4.268 | 2.563 | 779 | | 7.610 | 54,34 | 66,28 |
| S. C. Tenerife | 20.480 | 11.576 | 1.524 | | 33.580 | 71,04 | 79,15 |
| Cantabria | 6.909 | 3.230 | 621 | | 10.760 | 67,61 | 77,39 |
| Segovia | 1.376 | 437 | 45 | | 1.858 | 67,87 | 82,05 |
| Sevilla | 29.642 | 22.500 | 5.893 | 43.878 | 101.913 | 64,54 | 73,06 |
| Soria | 1.028 | 341 | 27 | | 1.396 | 83,59 | 93,40 |
| Tarragona | 13.766 | 4.189 | 206 | | 18.161 | 105,74 | 118,45 |
| Teruel | 1.592 | 896 | 49 | | 2.537 | 97,01 | 109,21 |
| Toledo | 8.366 | 4.230 | 400 | | 12.996 | 62,64 | 69,51 |
| Valencia | 49.938 | 17.246 | 1.790 | | 68.974 | 84,61 | 91,82 |
| Valladolid | 6.729 | 2.578 | 684 | | 9.991 | 52,19 | 66,00 |
| Vizcaya | 18.336 | 7.316 | 326 | | 25.978 | 76,54 | 85,86 |
| Zamora | 2.048 | 1.275 | 259 | | 3.582 | 52,77 | 68,03 |
| Zaragoza | 13.743 | 3.923 | 494 | | 18.160 | 88,86 | 97,92 |
| Ceuta | 874 | 1.464 | 389 | | 2.727 | 50,16 | 68,69 |
| Melilla | 624 | 704 | 246 | | 1.574 | 40,51 | 55,11 |
| TOTAL | 763.565 | 356.434 | 54.413 | 190.721 | 1.365.133 | 76,40 | 87,21 |

Beneficiarios del mes de agosto.

Coberturas históricas calculadas con datos de paro SILEE.

(1) Datos provisionales

COBERTURA BRUTA

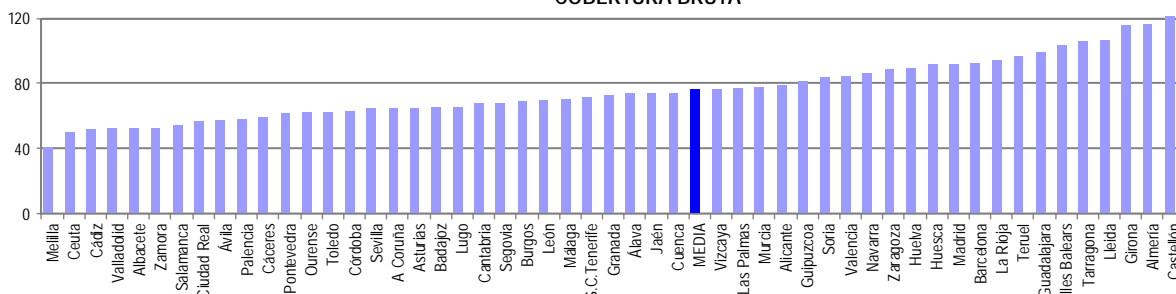

BENEFICIARIOS DE PRESTACIONES POR DESEMPLEO Y COBERTURAS POR CC.AA.

(Agosto)

| Comunidades Autónomas | Beneficiarios | | | | Total | Coberturas | |
|-----------------------|-------------------------|----------------|---------------------------|------------------------------|------------------|--------------|--------------|
| | Prestación Contributiva | Subsidio | Renta Activa de Inserción | Subsidio Eventuales Agrarios | | Bruta | Neta |
| Andalucía | 129.312 | 92.023 | 21.324 | 166.030 | 408.689 | 68,07 | 79,55 |
| Aragón | 17.826 | 5.571 | 599 | | 23.996 | 90,01 | 99,66 |
| Asturias | 15.553 | 10.875 | 1.079 | | 27.507 | 64,80 | 75,94 |
| Illes Balears | 15.468 | 5.326 | 238 | | 21.032 | 103,27 | 106,87 |
| Canarias | 47.342 | 26.298 | 5.222 | | 78.862 | 74,57 | 85,13 |
| Cantabria | 6.909 | 3.230 | 621 | | 10.760 | 67,61 | 77,39 |
| Castilla León | 30.649 | 15.469 | 2.934 | | 49.052 | 60,00 | 74,89 |
| Castilla La Mancha | 25.305 | 15.801 | 1.882 | | 42.988 | 61,47 | 70,74 |
| Cataluña | 145.003 | 43.508 | 1.927 | | 190.438 | 95,46 | 103,31 |
| C. Valenciana | 88.985 | 35.045 | 4.476 | | 128.506 | 84,71 | 92,50 |
| Extremadura | 15.136 | 17.244 | 4.629 | 24.691 | 61.700 | 63,26 | 73,06 |
| Galicia | 44.040 | 27.716 | 4.876 | | 76.632 | 63,16 | 78,24 |
| Madrid | 114.070 | 30.913 | 2.184 | | 147.167 | 91,70 | 98,63 |
| Murcia | 17.432 | 7.219 | 857 | | 25.508 | 78,20 | 90,53 |
| Navarra | 9.700 | 3.509 | 204 | | 13.413 | 85,92 | 91,33 |
| País Vasco | 34.014 | 13.141 | 644 | | 47.799 | 77,49 | 84,98 |
| La Rioja | 5.323 | 1.378 | 82 | | 6.783 | 94,63 | 99,21 |
| Ceuta | 874 | 1.464 | 389 | | 2.727 | 50,16 | 68,69 |
| Melilla | 624 | 704 | 246 | | 1.574 | 40,51 | 55,11 |
| TOTAL | 763.565 | 356.434 | 54.413 | 190.721 | 1.365.133 | 76,40 | 87,21 |

COBERTURA BRUTA

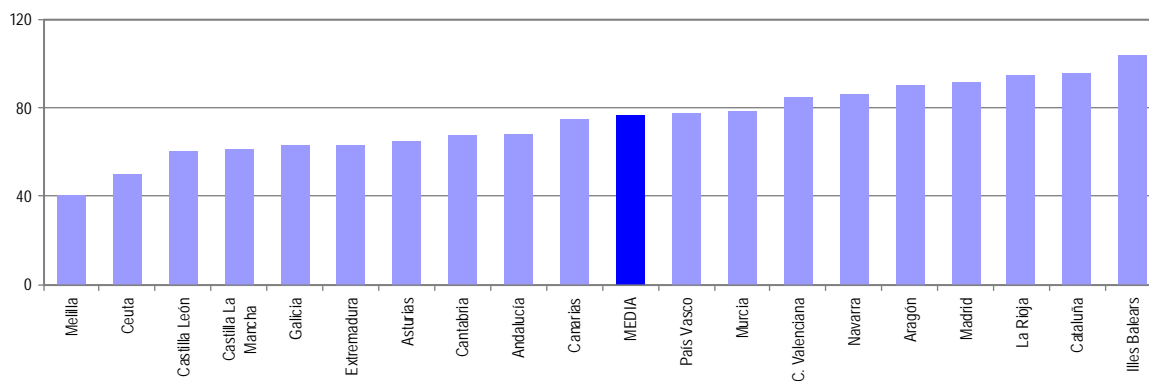

DISTRIBUCION DE BENEFICIARIOS

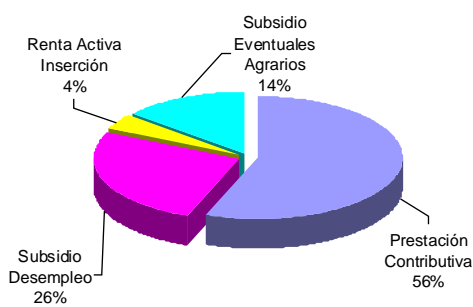

Notas Informativas:

El dato de beneficiarios corresponde a los que están en alta el último día del mes de agosto.

El dato subsidio incluye también a los beneficiarios de la Renta Agraria de Andalucía y Extremadura

Cobertura Bruta: El cociente que resulta entre el número de beneficiarios de prestaciones desempleo (excluido beneficiarios por desempleo parcial y de trabajadores agrarios), y el paro total registrado, ambos datos del mes del informe.

Cobertura Neta: El cociente que resulta entre el número de beneficiarios de prestaciones desempleo (excluido desempleo parcial y prestaciones y subsidios de trabajadores agrarios) y el paro registrado de industria construcción y servicio, ambos datos del mes del agosto.

Coberturas históricas calculadas con datos de paro SILEE.

GASTOS DE PRESTACIONES POR DESEMPLEO POR PROVINCIAS

(Agosto)

| PROVINCIAS | Gastos de Prestaciones (miles de euros) | | | | | Gasto medio por beneficiario (euros/mes) |
|-----------------------|---|-------------------------|--------------------|------------------------|------------------------------|--|
| | Total | Prestación Contributiva | Subsidio Desempleo | Renta Activa Inserción | Subsidio Eventuales Agrarios | |
| Álava | 7.825 | 7.042 | 774 | 9 | | 1.199,0 |
| Albacete | 8.355 | 5.984 | 1.992 | 379 | | 904,7 |
| Alicante | 40.873 | 32.598 | 7.247 | 1.028 | | 878,0 |
| Almería | 25.738 | 18.764 | 4.043 | 247 | 2.684 | 1.010,6 |
| Ávila | 2.978 | 2.358 | 578 | 42 | | 1.006,1 |
| Badajoz | 23.397 | 10.307 | 5.478 | 1.606 | 6.006 | 662,7 |
| Illes Balears | 21.027 | 18.335 | 2.594 | 98 | | 999,8 |
| Barcelona | 159.674 | 142.677 | 16.386 | 611 | | 1.070,6 |
| Burgos | 7.114 | 6.187 | 844 | 83 | | 1.064,0 |
| Caceres | 12.330 | 6.232 | 2.298 | 229 | 3.571 | 813,4 |
| Cádiz | 38.651 | 23.924 | 7.096 | 2.243 | 5.388 | 840,9 |
| Castellon de la Plana | 12.939 | 11.241 | 1.669 | 29 | | 996,9 |
| Ciudad Real | 9.680 | 7.094 | 2.391 | 195 | | 803,4 |
| Córdoba | 33.098 | 14.054 | 5.236 | 1.007 | 12.801 | 814,5 |
| A Coruña | 29.501 | 23.253 | 5.464 | 784 | | 899,0 |
| Cuenca | 3.301 | 2.498 | 744 | 59 | | 795,8 |
| Girona | 15.651 | 13.784 | 1.820 | 47 | | 969,5 |
| Granada | 30.340 | 15.784 | 4.782 | 598 | 9.176 | 896,4 |
| Guadalajara | 4.562 | 4.001 | 552 | 9 | | 1.000,4 |
| Guipúzcoa | 16.643 | 14.445 | 2.080 | 118 | | 1.088,1 |
| Huelva | 19.419 | 10.149 | 3.257 | 423 | 5.590 | 857,7 |
| Huesca | 3.212 | 2.827 | 362 | 23 | | 973,6 |
| Jaén | 25.270 | 9.718 | 4.012 | 527 | 11.013 | 809,9 |
| León | 10.517 | 8.068 | 2.167 | 282 | | 907,2 |
| Lleida | 6.933 | 6.015 | 897 | 21 | | 991,0 |
| La Rioja | 7.524 | 6.809 | 681 | 34 | | 1.109,2 |
| Lugo | 6.496 | 4.755 | 1.518 | 223 | | 817,4 |
| Madrid | 148.798 | 133.149 | 14.773 | 876 | | 1.011,1 |
| Málaga | 42.913 | 29.199 | 6.169 | 1.089 | 6.456 | 911,4 |
| Murcia | 26.794 | 22.650 | 3.799 | 345 | | 1.050,4 |
| Navarra | 15.697 | 13.829 | 1.783 | 85 | | 1.170,3 |
| Ourense | 7.489 | 5.074 | 2.112 | 303 | | 786,3 |
| Asturias | 25.210 | 19.306 | 5.472 | 432 | | 916,5 |
| Palencia | 3.109 | 2.506 | 555 | 48 | | 920,9 |
| Las Palmas | 37.189 | 28.817 | 6.919 | 1.453 | | 821,3 |
| Pontevedra | 22.924 | 17.562 | 4.702 | 660 | | 870,1 |
| Salamanca | 6.554 | 4.963 | 1.276 | 315 | | 861,2 |
| Sta.Cruz Tenerife | 28.201 | 21.729 | 5.854 | 618 | | 839,8 |
| Cantabria | 10.617 | 8.767 | 1.599 | 251 | | 986,7 |
| Segovia | 1.863 | 1.645 | 201 | 17 | | 1.002,7 |
| Sevilla | 67.498 | 35.603 | 11.266 | 2.355 | 18.274 | 848,2 |
| Soria | 1.413 | 1.240 | 162 | 11 | | 1.012,2 |
| Tarragona | 18.264 | 16.176 | 2.004 | 84 | | 1.005,7 |
| Teruel | 2.346 | 1.894 | 432 | 20 | | 924,7 |
| Toledo | 11.509 | 9.281 | 2.069 | 159 | | 885,6 |
| Valencia | 68.650 | 59.327 | 8.600 | 723 | | 995,3 |
| Valladolid | 9.833 | 8.287 | 1.274 | 272 | | 984,2 |
| Vizcaya | 27.906 | 24.143 | 3.635 | 128 | | 1.074,2 |
| Zamora | 2.933 | 2.211 | 621 | 101 | | 818,8 |
| Zaragoza | 18.243 | 16.142 | 1.904 | 197 | | 1.004,6 |
| Ceuta | 1.967 | 1.069 | 748 | 150 | | 721,3 |
| Melilla | 1.188 | 761 | 328 | 99 | | 754,8 |
| TOTAL NACIONAL | 1.192.156 | 914.233 | 175.219 | 21.745 | 80.959 | 946,2 |

Fuente: Datos provisionales del Servicio Público de Empleo Estatal

Notas:

Gastos contabilizados en el mes de septiembre y devengados en el mes de agosto.

Los gastos incluyen las cotizaciones a la Seguridad Social

Los gastos de subsidio por desempleo incluyen los de Renta Agraria

En los gastos medios por beneficiario no se incluyen los gastos y el número de trabajadores del subsidio para eventuales agrarios (REASS)

GASTO MEDIO POR BENEFICIARIO

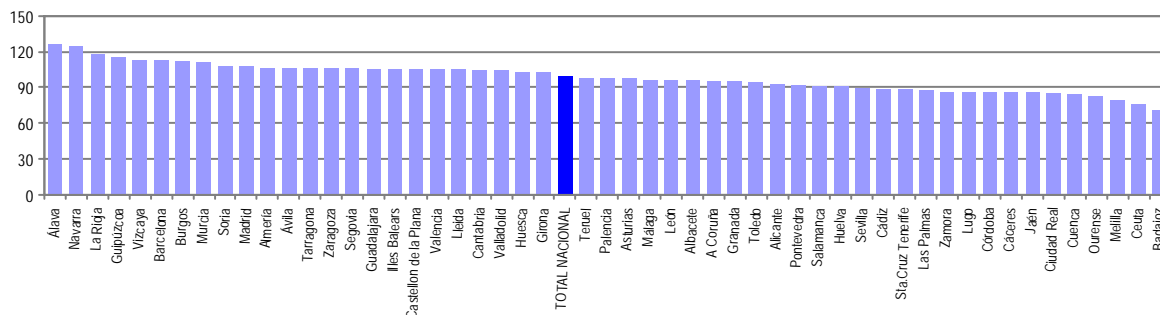

Notas: Valores nacionales = Índice 100

GASTOS DE PRESTACIONES POR DESEMPLEO CC. AA

(Agosto)

| CC.AA. | Gastos de Prestaciones (miles de euros) | | | | | Gasto medio por beneficiario (euros/mes) |
|-----------------------|---|-------------------------|--------------------|------------------------|------------------------------|--|
| | Total | Prestacion Contributiva | Subsidio Desempleo | Renta Activa Inserción | Subsidio Eventuales Agrarios | |
| Andalucía | 282.927 | 157.195 | 45.861 | 8.489 | 71.382 | 871,8 |
| Aragón | 23.801 | 20.863 | 2.698 | 240 | | 991,9 |
| Asturias | 25.210 | 19.306 | 5.472 | 432 | | 916,5 |
| Illes Balerars | 21.027 | 18.335 | 2.594 | 98 | | 999,8 |
| Canarias | 65.390 | 50.546 | 12.773 | 2.071 | | 829,2 |
| Cantabria | 10.617 | 8.767 | 1.599 | 251 | | 986,7 |
| Castilla y León | 46.314 | 37.465 | 7.678 | 1.171 | | 944,2 |
| Castilla-La Mancha | 37.407 | 28.858 | 7.748 | 801 | | 870,2 |
| Cataluña | 200.522 | 178.652 | 21.107 | 763 | | 1.053,0 |
| C. Valenciana | 122.462 | 103.166 | 17.516 | 1.780 | | 953,0 |
| Extremadura | 35.727 | 16.539 | 7.776 | 1.835 | 9.577 | 706,6 |
| Galicia | 66.410 | 50.644 | 13.796 | 1.970 | | 866,6 |
| Madrid | 148.798 | 133.149 | 14.773 | 876 | | 1.011,1 |
| Murcia | 26.794 | 22.650 | 3.799 | 345 | | 1.050,4 |
| Navarra | 15.697 | 13.829 | 1.783 | 85 | | 1.170,3 |
| Pais Vasco | 52.374 | 45.630 | 6.489 | 255 | | 1.095,7 |
| La Rioja | 7.524 | 6.809 | 681 | 34 | | 1.109,2 |
| Ceuta | 1.967 | 1.069 | 748 | 150 | | 721,3 |
| Melilla | 1.188 | 761 | 328 | 99 | | 754,8 |
| TOTAL NACIONAL | 1.192.156 | 914.233 | 175.219 | 21.745 | 80.959 | 946,2 |

Fuente: Datos provisionales del Servicio Público de Empleo Estatal

Notas:

Gastos contabilizados en el mes de septiembre y devengados en el mes de agosto.

Los gastos incluyen las cotizaciones a la Seguridad Social

Los gastos de subsidio por desempleo incluyen los de Renta Agraria

En los gastos medios por beneficiario no se incluyen los gastos del subsidio para trabajadores eventuales agrarios (REASS)

TOTAL NACIONAL DE GASTOS DE PRESTACIONES DE DESEMPLEO

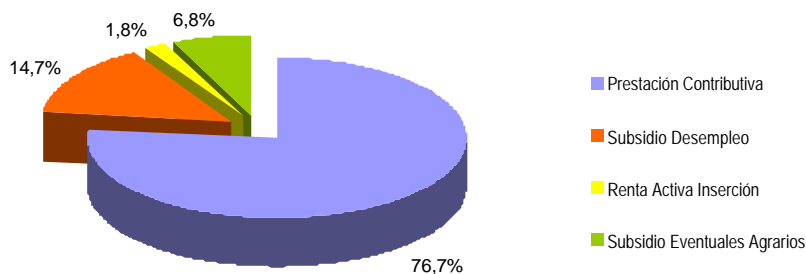

GASTO MEDIO POR BENEFICIARIO

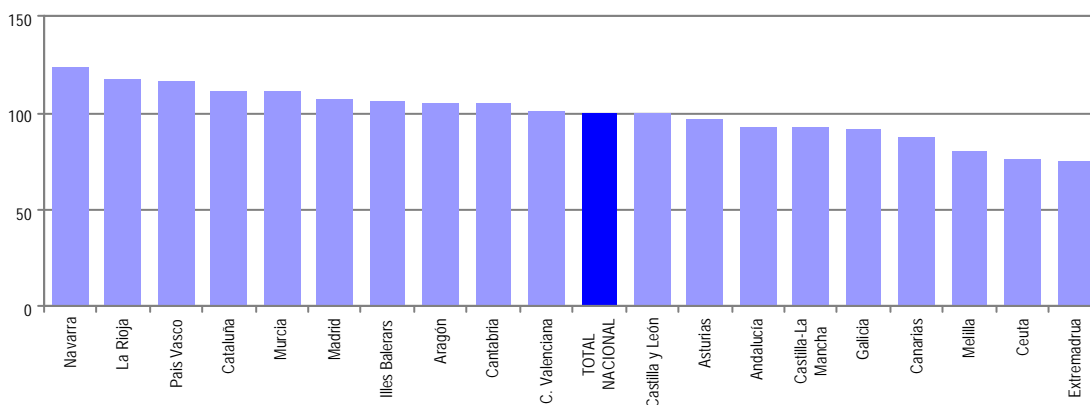

Notas: Valores nacionales = Índice 100

SÍNTESIS DE DATOS NACIONALES DE BENEFICIARIOS DE PRESTACIONES POR DESEMPLEO EXTRANJEROS

Agosto 2004, 2005 Y 2006

| | 2004 | 2005 | INCREMENTO 2005 S/ 2004 (%) | 2006 | INCREMENTO 2006 S/ 2005 (%) |
|--|---------------|---------------|-----------------------------------|---------------|-----------------------------------|
| Nº DE BENEFICIARIOS | 48.184 | 59.634 | 23,8 | 79.096 | 32,6 |
| Prestación Contributiva | 35.383 | 45.647 | 29,0 | 63.067 | 38,2 |
| Subsidio | 9.006 | 10.041 | 11,5 | 12.128 | 20,8 |
| Renta Activa de Inserción | 729 | 1.095 | 50,2 | 1.634 | 49,2 |
| Subsidio Eventuales Agrarios | 3.066 | 2.851 | -7,0 | 2.267 | -20,5 |
| ENTORNO COMUNITARIO | 10.484 | 11.820 | 12,7 | 13.733 | 16,2 |
| ENTORNO NO COMUNITARIO | 37.700 | 47.814 | 26,8 | 65.363 | 36,7 |
| % SOBRE TOTAL BENEFICIARIOS | 3,77 | 4,56 | 21,0 | 5,79 | 27,0 |
| Prestación Contributiva | 5,12 | 6,39 | 24,7 | 8,26 | 29,3 |
| Subsidio | 2,67 | 2,92 | 9,2 | 3,40 | 16,7 |
| Renta Activa de Inserción | 1,44 | 1,96 | 36,0 | 3,00 | 53,3 |
| Subsidio Eventuales Agrarios | 1,53 | 1,48 | -3,1 | 1,19 | -19,8 |
| % BENEFICIARIOS s/DEMANDANTES DE EMPLEO EXTRANJEROS | 36,98 | 39,17 | 5,9 | 57,47 | 46,7 |
| GASTO (Miles de Euros) (1) | 35.903 | 46.507 | 29,5 | 66.225 | 42,4 |
| Prestación Contributiva | 30.819 | 40.809 | 32,4 | 59.301 | 45,3 |
| Subsidio | 3.629 | 4.167 | 14,8 | 5.363 | 28,7 |
| Renta Activa de Inserción | 253 | 391 | 54,6 | 583 | 49,1 |
| Subsidio Eventuales Agrarios | 1.202 | 1.140 | -5,1 | 978 | -14,2 |
| % S/GASTO TOTAL PRESTACIONES | 3,5 | 4,3 | 22,9 | 5,6 | 30,2 |

(1) Datos estimados.

Fuente: Datos provisionales del Servicio Público de Empleo Estatal correspondientes al mes de agosto de cada año.

Notas:

En el entorno comunitario se incluyen los países de la UE, inclusive los de régimen transitorio, los del Espacio Económico Europeo (Liechtenstein, Islandia y Noruega) y la Confederación Suiza.

SÍNTESIS DE DATOS NACIONALES DE BENEFICIARIOS DE PRESTACIONES POR DESEMPLIO EXTRANJEROS

AGOSTO 2004 , 2005 Y 2006

Nº DE BENEFICIARIOS

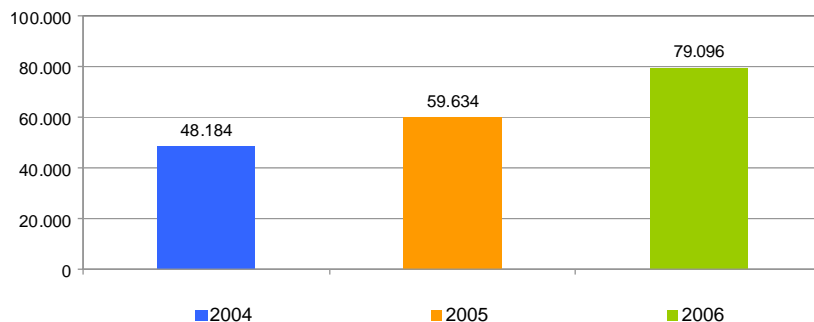

% s/ TOTAL BENEFICIARIOS

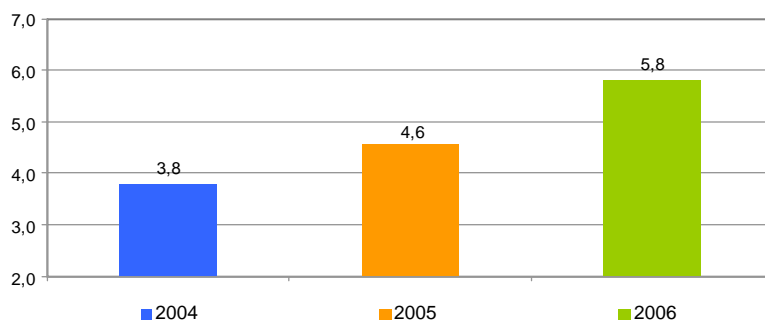

% BENEFICIARIOS s/ DEMANDANTES EMPLEO EXTRANJEROS

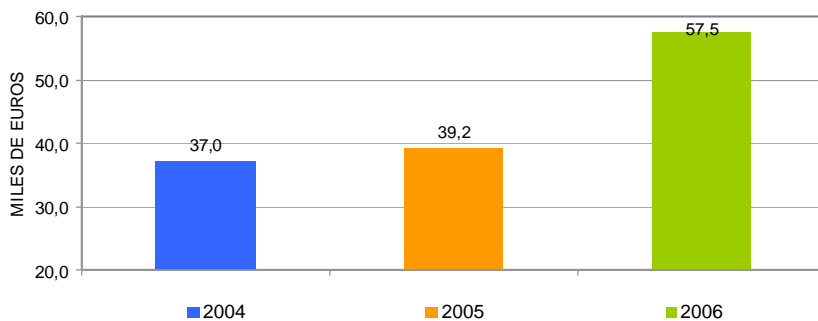

SÍNTESIS DE DATOS NACIONALES DE BENEFICIARIOS DE PRESTACIONES POR DESEMPLEO EXTRANJEROS

AGOSTO 2004, 2005 Y 2006

EVOLUCIÓN DEL GASTO DE BENEFICIARIOS EXTRANJEROS

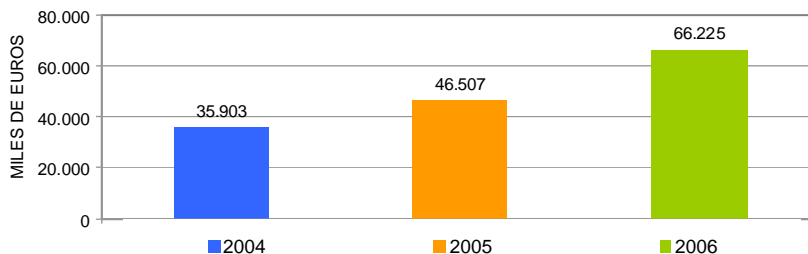

DISTRIBUCIÓN DEL GASTO DE BENEFICIARIOS EXTRANJEROS POR TIPO DE PRESTACIÓN (%)

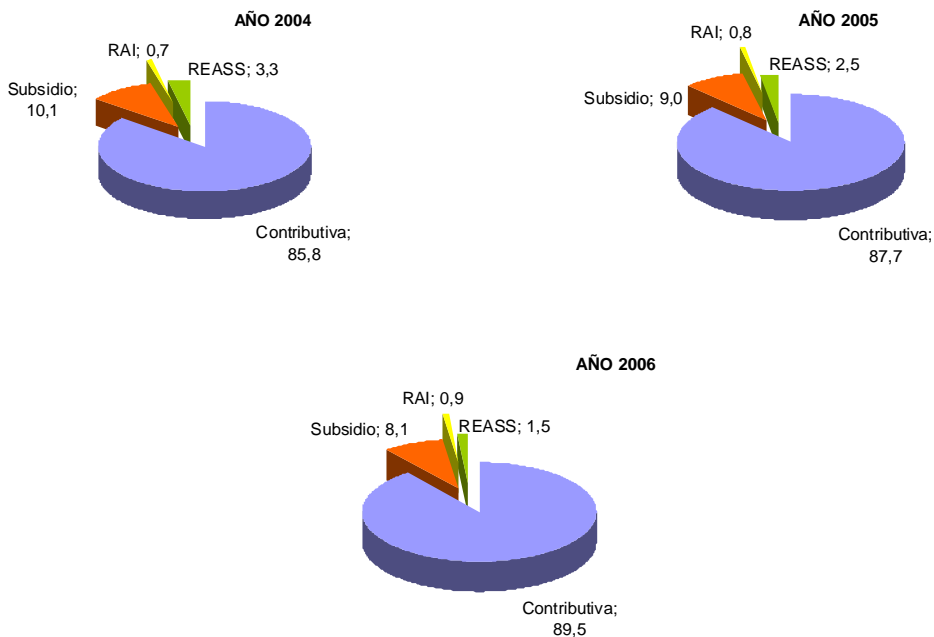

EVOLUCIÓN % GASTO BENEFICIARIOS EXTRANJEROS s/GASTO TOTAL EN PRESTACIONES

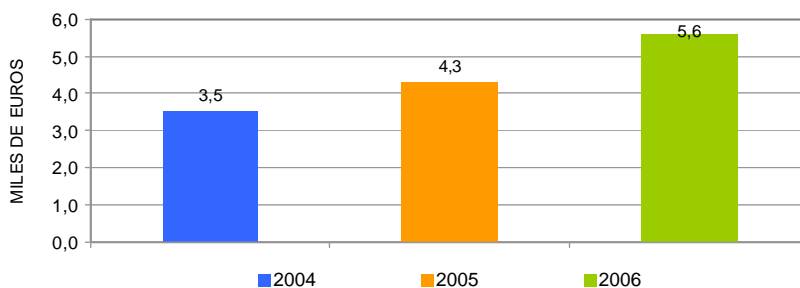

DISTRIBUCIÓN DE LOS BENEFICIARIOS EXTRANJEROS POR PROVINCIAS

(Agosto)

| | Beneficiarios extranjeros | | | % |
|-----------------------|---------------------------|---------------------|------------------------|---------------|
| | Total | Países comunitarios | Países no comunitarios | |
| ALAVA | 319 | 68 | 251 | 0,40 |
| ALBACETE | 314 | 23 | 291 | 0,40 |
| ALICANTE | 3.989 | 771 | 3.218 | 5,04 |
| ALMERIA | 4.641 | 371 | 4.270 | 5,87 |
| ASTURIAS | 653 | 243 | 410 | 0,83 |
| AVILA | 145 | 17 | 128 | 0,18 |
| BADAJOS | 328 | 132 | 196 | 0,42 |
| ILLES BALEARS | 3.182 | 772 | 2.410 | 4,02 |
| BARCELONA | 11.757 | 1.952 | 9.805 | 14,86 |
| BURGOS | 282 | 44 | 238 | 0,36 |
| CACERES | 749 | 54 | 695 | 0,95 |
| CADIZ | 582 | 241 | 341 | 0,74 |
| CANTABRIA | 400 | 72 | 328 | 0,51 |
| CASTELLON | 1.254 | 131 | 1.123 | 1,59 |
| CIUDAD REAL | 598 | 23 | 575 | 0,76 |
| CORDOBA | 297 | 72 | 225 | 0,38 |
| A CORUÑA | 550 | 152 | 398 | 0,70 |
| CUENCA | 330 | 24 | 306 | 0,42 |
| GIRONA | 2.191 | 264 | 1.927 | 2,77 |
| GRANADA | 930 | 208 | 722 | 1,18 |
| GUADALAJARA | 447 | 33 | 414 | 0,57 |
| GUIPUZCOA | 505 | 141 | 364 | 0,64 |
| HUELVA | 1.141 | 182 | 959 | 1,44 |
| HUESCA | 293 | 20 | 273 | 0,37 |
| JAEN | 533 | 49 | 484 | 0,67 |
| LEON | 392 | 175 | 217 | 0,50 |
| LLEIDA | 768 | 57 | 711 | 0,97 |
| LUGO | 167 | 56 | 111 | 0,21 |
| MADRID | 14.149 | 1.864 | 12.285 | 17,89 |
| MALAGA | 2.517 | 1.040 | 1.477 | 3,18 |
| MURCIA | 3.788 | 194 | 3.594 | 4,79 |
| NAVARRA | 1.284 | 188 | 1.096 | 1,62 |
| OURENSE | 272 | 164 | 108 | 0,34 |
| PALENCIA | 61 | 16 | 45 | 0,08 |
| LAS PALMAS | 3.401 | 1.037 | 2.364 | 4,30 |
| PONTEVEDRA | 751 | 292 | 459 | 0,95 |
| LA RIOJA | 913 | 57 | 856 | 1,15 |
| SALAMANCA | 186 | 57 | 129 | 0,24 |
| SANTA CRUZ DE TENEI | 1.972 | 843 | 1.129 | 2,49 |
| SEGOVIA | 176 | 17 | 159 | 0,22 |
| SEVILLA | 833 | 250 | 583 | 1,05 |
| SORIA | 110 | 8 | 102 | 0,14 |
| TARRAGONA | 2.328 | 266 | 2.062 | 2,94 |
| TERUEL | 213 | 18 | 195 | 0,27 |
| TOLEDO | 831 | 57 | 774 | 1,05 |
| VALENCIA | 4.589 | 673 | 3.916 | 5,80 |
| VALLADOLID | 288 | 40 | 248 | 0,36 |
| VIZCAYA | 624 | 144 | 480 | 0,79 |
| ZAMORA | 85 | 34 | 51 | 0,11 |
| ZARAGOZA | 1.437 | 121 | 1.316 | 1,82 |
| CEUTA | 299 | 2 | 297 | 0,38 |
| MELILLA | 252 | 4 | 248 | 0,32 |
| TOTAL NACIONAL | 79.096 | 13.733 | 65.363 | 100,00 |

DISTRIBUCIÓN DE LOS BENEFICIARIOS EXTRANJEROS POR COMUNIDADES AUTÓNOMAS (Agosto)

| | TOTAL | | | | | COMUNITARIOS | | | | | NO COMUNITARIOS | | | | |
|--------------------|----------------------------|---------------|--------------|--------------|---------------|----------------------------|--------------|------------|------------|---------------|----------------------------|--------------|--------------|--------------|---------------|
| | Prestaciones R.D.Leg. 1/94 | | REASS | RAI | Total | Prestaciones R.D.Leg. 1/94 | | REASS | RAI | Total | Prestaciones R.D.Leg. 1/94 | | REASS | RAI | Total |
| | Contrib. | Subsidio | | | | Contrib. | Subsidio | | | | Contrib. | Subsidio | | | |
| Andalucía | 7.209 | 2.275 | 1.661 | 329 | 11.474 | 1.726 | 474 | 96 | 117 | 2.413 | 5.483 | 1.801 | 1.565 | 212 | 9.061 |
| Aragón | 1.636 | 270 | 0 | 37 | 1.943 | 116 | 35 | | 8 | 159 | 1.520 | 235 | | 29 | 1.784 |
| Asturias | 415 | 195 | 0 | 43 | 653 | 146 | 78 | | 19 | 243 | 269 | 117 | | 24 | 410 |
| Illes Balears | 2.698 | 455 | 0 | 29 | 3.182 | 570 | 188 | | 14 | 772 | 2.128 | 267 | | 15 | 2.410 |
| Canarias | 4.244 | 919 | 0 | 210 | 5.373 | 1.502 | 305 | | 73 | 1.880 | 2.742 | 614 | | 137 | 3.493 |
| Cantabria | 304 | 85 | 0 | 11 | 400 | 53 | 14 | | 5 | 72 | 251 | 71 | | 6 | 328 |
| Castilla-León | 1.234 | 409 | 0 | 82 | 1.725 | 246 | 141 | | 21 | 408 | 988 | 268 | | 61 | 1.317 |
| Castilla-La Mancha | 1.988 | 511 | 0 | 21 | 2.520 | 103 | 52 | | 5 | 160 | 1.885 | 459 | | 16 | 2.360 |
| Cataluña | 14.641 | 2.253 | 0 | 150 | 17.044 | 2.231 | 293 | | 15 | 2.539 | 12.410 | 1.960 | | 135 | 14.505 |
| C. Valenciana | 8.276 | 1.364 | 0 | 192 | 9.832 | 1.254 | 252 | | 69 | 1.575 | 7.022 | 1.112 | | 123 | 8.257 |
| Extremadura | 234 | 190 | 606 | 47 | 1.077 | 81 | 72 | 22 | 11 | 186 | 153 | 118 | 584 | 36 | 891 |
| Galicia | 1.051 | 524 | 0 | 165 | 1.740 | 388 | 195 | | 81 | 664 | 663 | 329 | | 84 | 1.076 |
| Madrid | 12.417 | 1.589 | 0 | 143 | 14.149 | 1.622 | 217 | | 25 | 1.864 | 10.795 | 1.372 | | 118 | 12.285 |
| Murcia | 3.485 | 285 | 0 | 18 | 3.788 | 152 | 39 | | 3 | 194 | 3.333 | 246 | | 15 | 3.594 |
| Navarra | 1.086 | 186 | 0 | 12 | 1.284 | 151 | 31 | | 6 | 188 | 935 | 155 | | 6 | 1.096 |
| País Vasco | 1.188 | 242 | 0 | 18 | 1.448 | 300 | 47 | | 6 | 353 | 888 | 195 | | 12 | 1.095 |
| La Rioja | 842 | 67 | 0 | 4 | 913 | 51 | 6 | | 0 | 57 | 791 | 61 | | 4 | 856 |
| Ceuta | 58 | 190 | 0 | 51 | 299 | 0 | 2 | | 0 | 2 | 58 | 188 | | 51 | 297 |
| Melilla | 61 | 119 | 0 | 72 | 252 | 2 | 1 | | 1 | 4 | 59 | 118 | | 71 | 248 |
| TOTAL | 63.067 | 12.128 | 2.267 | 1.634 | 79.096 | 10.694 | 2.442 | 118 | 479 | 13.733 | 52.373 | 9.686 | 2.149 | 1.155 | 65.363 |

BENEFICIARIOS EXTRANJEROS COMUNITARIOS (%)

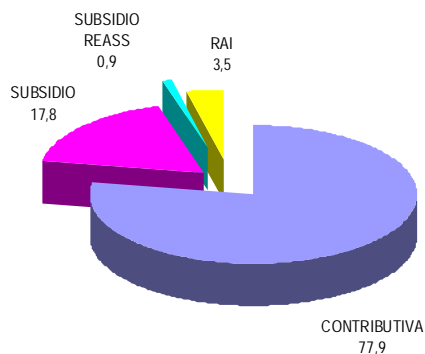

BENEFICIARIOS EXTRANJEROS NO COMUNITARIOS (%)

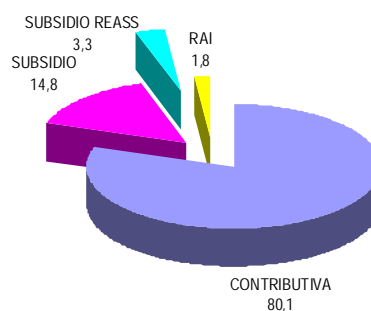

RELACIÓN DE LOS 60 PAÍSES CON MAYOR PROPORCIÓN DE BENEFICIARIOS DE PRESTACIONES POR DESEMPLEO EXTRANJEROS DEL TOTAL DE PAÍSES (Agosto)

| | Beneficiarios extranjeros | % s/Total de beneficiarios extranjeros |
|------------------------|---------------------------|--|
| MARRUECOS | 23.374 | 29,55 |
| ECUADOR | 8.599 | 10,87 |
| COLOMBIA | 5.303 | 6,71 |
| RUMANIA | 5.241 | 6,63 |
| ITALIA | 2.796 | 3,54 |
| PORTUGAL | 2.336 | 2,95 |
| ARGENTINA | 2.282 | 2,89 |
| REINO UNIDO | 2.159 | 2,73 |
| UCRANIA | 1.992 | 2,52 |
| PERÚ | 1.907 | 2,41 |
| BULGARIA | 1.860 | 2,35 |
| FRANCIA | 1.734 | 2,19 |
| ARGELIA | 1.661 | 2,10 |
| ALEMANIA | 1.646 | 2,08 |
| CUBA | 1.305 | 1,65 |
| DOMINICANA, REPÚBLICA | 930 | 1,18 |
| POLONIA | 800 | 1,01 |
| RUSIA, FEDERACION DE | 711 | 0,90 |
| SENEGAL | 670 | 0,85 |
| VENEZUELA | 657 | 0,83 |
| URUGUAY | 651 | 0,82 |
| BRASIL | 638 | 0,81 |
| CHILE | 588 | 0,74 |
| PAKISTÁN | 533 | 0,67 |
| BOLIVIA | 495 | 0,63 |
| NIGERIA | 456 | 0,58 |
| GAMBIA | 418 | 0,53 |
| MAURITANIA | 405 | 0,51 |
| PAISES BAJOS | 399 | 0,50 |
| BÉLGICA | 376 | 0,48 |
| LITUANIA | 300 | 0,38 |
| MALÍ | 289 | 0,37 |
| FILIPINAS | 282 | 0,36 |
| ESTADOS UNIDOS | 278 | 0,35 |
| GHANA | 257 | 0,33 |
| MOLDAVIA, REPÚBLICA DE | 227 | 0,29 |
| IRLANDA | 223 | 0,28 |
| GUINEA | 206 | 0,26 |
| ARMENIA | 201 | 0,25 |
| CHINA | 194 | 0,25 |
| SUECIA | 190 | 0,24 |
| MÉJICO | 189 | 0,24 |
| APÁTRIDA | 183 | 0,23 |
| GUINEA ECUATORIAL | 170 | 0,22 |
| GUINEA BISSAU | 135 | 0,17 |
| AUSTRIA | 124 | 0,16 |
| CHECA, REPÚBLICA | 114 | 0,14 |
| BENIN | 99 | 0,13 |
| GEORGIA | 93 | 0,12 |
| FINLANDIA | 88 | 0,11 |
| ESLOVAQUIA | 83 | 0,11 |
| SUIZA | 83 | 0,11 |
| HONDURAS | 82 | 0,10 |
| CONGO | 79 | 0,10 |
| DINAMARCA | 78 | 0,10 |
| GRECIA | 74 | 0,09 |
| SERBIA Y MONTENEGRO | 74 | 0,09 |
| CAMERÚN | 73 | 0,09 |
| ANGOLA | 72 | 0,09 |
| INDIA | 69 | 0,09 |
| RESTO | 1.565 | 1,98 |
| TOTAL | 79.096 | 100,00 |

EVOLUCIÓN MENSUAL DEL GASTO DE PRESTACIONES

Datos provisionales.

Gastos contabilizados en el mes de septiembre y devengados en el mes de agosto, incluyen las cotizaciones a la Seguridad Social

| MESES | AÑO 2005 | | | AÑO 2006 | | |
|------------|---|----------------|-------|---|----------------|-------|
| | GASTO DE PRESTACIONES (Miles de euros) | % DE VARIACIÓN | | GASTO DE PRESTACIONES (Miles de euros) | % DE VARIACIÓN | |
| | | MENSUAL | ANUAL | | MENSUAL | ANUAL |
| ENERO | 1.130.113 | 5,01 | 4,77 | 1.210.939 | 6,81 | 7,15 |
| FEBRERO | 1.150.459 | 1,80 | 7,15 | 1.223.290 | 1,02 | 6,33 |
| MARZO | 1.084.096 | -5,77 | 6,87 | 1.165.677 | -4,71 | 7,53 |
| ABRIL | 1.050.827 | -3,07 | 7,34 | 1.130.159 | -3,05 | 7,55 |
| MAYO | 1.046.534 | -0,41 | 8,93 | 1.125.773 | -0,39 | 7,57 |
| JUNIO | 1.018.136 | -2,71 | 9,00 | 1.093.607 | -2,86 | 7,41 |
| JULIO | 1.018.942 | 0,08 | 7,44 | 1.127.892 | 3,14 | 10,69 |
| AGOSTO | 1.083.076 | 6,29 | 6,65 | 1.192.156 | 5,70 | 10,07 |
| SEPTIEMBRE | 1.129.347 | 4,27 | 7,30 | | | |
| OCTUBRE | 1.100.576 | -2,55 | 6,98 | | | |
| NOVIEMBRE | 1.119.419 | 1,71 | 4,43 | | | |
| DICIEMBRE | 1.133.711 | 1,28 | 5,35 | | | |

EVOLUCIÓN MENSUAL DEL GASTO MEDIO POR BENEFICIARIO DE PRESTACIONES

No se incluyen los gastos del subsidio para trabajadores eventuales agrarios (REASS)

| MESES | AÑO 2005 | | | AÑO 2006 | | |
|------------|------------------------------|----------------|-------|------------------------------|----------------|-------|
| | GASTO MEDIO POR BENEFICIARIO | % DE VARIACIÓN | | GASTO MEDIO POR BENEFICIARIO | % DE VARIACIÓN | |
| | | MENSUAL | ANUAL | | MENSUAL | ANUAL |
| ENERO | 932,20 | 3,99 | 1,82 | 948,40 | 4,27 | 1,74 |
| FEBRERO | 944,20 | 1,29 | 3,82 | 959,72 | 1,19 | 1,64 |
| MARZO | 916,50 | -2,93 | 5,03 | 951,31 | -0,88 | 3,80 |
| ABRIL | 909,50 | -0,76 | 5,06 | 967,81 | 1,73 | 6,41 |
| MAYO | 909,60 | 0,01 | 5,84 | 980,08 | 1,27 | 7,75 |
| JUNIO | 896,40 | -1,45 | 5,96 | 950,70 | -3,00 | 6,06 |
| JULIO | 872,50 | -2,67 | 3,38 | 927,56 | -2,43 | 6,31 |
| AGOSTO | 900,50 | 3,21 | 3,52 | 946,17 | 2,01 | 5,07 |
| SEPTIEMBRE | 988,80 | 9,81 | 3,62 | | | |
| OCTUBRE | 942,00 | -4,73 | 2,51 | | | |
| NOVIEMBRE | 911,30 | -3,26 | 0,86 | | | |
| DICIEMBRE | 909,60 | -0,19 | 1,47 | | | |

EVOLUCIÓN MENSUAL SOLICITUDES DE PRESTACIONES

| MESES | AÑO 2005 | | | AÑO 2006 | | |
|------------|-----------------------------|----------------|-------|------------------------------|----------------|--------|
| | SOLICITUDES DE PRESTACIONES | % DE VARIACIÓN | | SOLICITUDES POR PRESTACIONES | % DE VARIACIÓN | |
| | | MENSUAL | ANUAL | | MENSUAL | ANUAL |
| ENERO | 357.269 | 12,93 | -5,52 | 366.529 | 11,46 | 2,59 |
| FEBRERO | 310.261 | -13,16 | 4,36 | 304.991 | -16,79 | -1,70 |
| MARZO | 320.305 | 3,24 | -7,67 | 330.422 | 8,34 | 3,16 |
| ABRIL | 329.553 | 2,89 | 10,81 | 277.752 | -15,94 | -15,72 |
| MAYO | 326.467 | -0,94 | 4,02 | 346.701 | 24,82 | 6,20 |
| JUNIO | 336.534 | 3,08 | -1,28 | 360.476 | 3,97 | 7,11 |
| JULIO | 369.372 | 9,76 | -0,04 | 391.355 | 8,57 | 5,95 |
| AGOSTO | 310.567 | -15,92 | 3,55 | 330.466 | -15,56 | 6,41 |
| SEPTIEMBRE | 333.467 | 7,37 | 1,53 | | | |
| OCTUBRE | 366.523 | 9,91 | 2,97 | | | |
| NOVIEMBRE | 382.813 | 4,44 | 0,54 | | | |
| DICIEMBRE | 328.838 | -14,10 | 3,94 | | | |

EVOLUCIÓN MENSUAL DE BENEFICIARIOS DE PRESTACIONES

| MESES | AÑO 2005 | | | AÑO 2006 | | |
|------------|---------------|----------------|-------|---------------|----------------|-------|
| | BENEFICIARIOS | % DE VARIACIÓN | | BENEFICIARIOS | % DE VARIACIÓN | |
| | | MENSUAL | ANUAL | | MENSUAL | ANUAL |
| ENERO | 1.321.167 | 0,21 | 2,17 | 1.383.215 | 1,89 | 4,70 |
| FEBRERO | 1.333.873 | 0,96 | 2,50 | 1.387.237 | 0,29 | 4,00 |
| MARZO | 1.292.150 | -3,13 | 1,27 | 1.333.030 | -3,91 | 3,16 |
| ABRIL | 1.262.264 | -2,31 | 1,60 | 1.270.781 | -4,67 | 0,67 |
| MAYO | 1.260.932 | -0,11 | 2,33 | 1.256.102 | -1,16 | -0,38 |
| JUNIO | 1.247.302 | -1,08 | 2,13 | 1.256.709 | 0,05 | 0,75 |
| JULIO | 1.274.966 | 2,22 | 3,52 | 1.319.858 | 5,02 | 3,52 |
| AGOSTO | 1.307.755 | 2,57 | 2,61 | 1.365.133 | 3,43 | 4,39 |
| SEPTIEMBRE | 1.256.698 | -3,90 | 3,01 | | | |
| OCTUBRE | 1.282.177 | 2,03 | 3,63 | | | |
| NOVIEMBRE | 1.341.197 | 4,60 | 3,33 | | | |
| DICIEMBRE | 1.357.609 | 1,22 | 2,97 | | | |

EVOLUCIÓN MENSUAL DEL PLAZO DE RECONOCIMIENTO DE PRESTACIONES

| MESES | AÑO 2005 | | | AÑO 2006 | | |
|------------|-------------------------|----------------|--------|-------------------------|----------------|--------|
| | PLAZO DE RECONOCIMIENTO | % DE VARIACIÓN | | PLAZO DE RECONOCIMIENTO | % DE VARIACIÓN | |
| | | MENSUAL | ANUAL | | MENSUAL | ANUAL |
| ENERO | 20 | 33,33 | -13,04 | 20 | 53,85 | 0,00 |
| FEBRERO | 18 | -10,00 | -10,00 | 14 | -30,00 | -22,22 |
| MARZO | 13 | -27,78 | -13,33 | 9 | -35,71 | -30,77 |
| ABRIL | 12 | -7,69 | -14,29 | 10 | 11,11 | -16,67 |
| MAYO | 13 | 8,33 | 0,00 | 9 | -10,00 | -30,77 |
| JUNIO | 11 | -15,38 | 0,00 | 8 | -11,11 | -27,27 |
| JULIO | 11 | 0,00 | -8,33 | 9 | 12,50 | -18,18 |
| AGOSTO | 16 | 45,45 | -5,88 | 12 | 33,33 | -25,00 |
| SEPTIEMBRE | 20 | 25,00 | -4,76 | | | |
| OCTUBRE | 15 | -25,00 | -16,67 | | | |
| NOVIEMBRE | 14 | -6,67 | -6,67 | | | |
| DICIEMBRE | 13 | -7,14 | -13,33 | | | |