

DATOS DE LOS REGISTROS DEL  
SERVICIO PÚBLICO DE EMPLEO ESTATAL

DEMANDANTES  
DE EMPLEO, PARO,  
CONTRATOS Y  
PRESTACIONES  
POR DESEMPLEO



A G O S T O  
2 0 0 9



## CONTENIDO

	Pág.
PARO REGISTRADO	5
CONTRATOS	11
ANEXO 1 Demandantes de Empleo y Paro Registrado	17
ANEXO 2 Contratos Registrados	45
PRESTACIONES	61

## PARO REGISTRADO

El número de desempleados registrados en las Oficinas de los Servicios Públicos de Empleo, al finalizar el mes de agosto, se ha incrementado en 84.985 personas en relación con el mes anterior. En valores relativos, el aumento del paro es de un 2,40%. De esta forma el paro registrado se ha situado en 3.629.080.

En agosto de 2008 el desempleo se incrementó en 103.085 parados respecto al mes anterior. Por otra parte, en comparación con agosto de 2007, el paro se ha incrementado interanualmente en 1.099.079 personas (43,44%).

### EVOLUCIÓN DEL PARO REGISTRADO

2005 - 2009

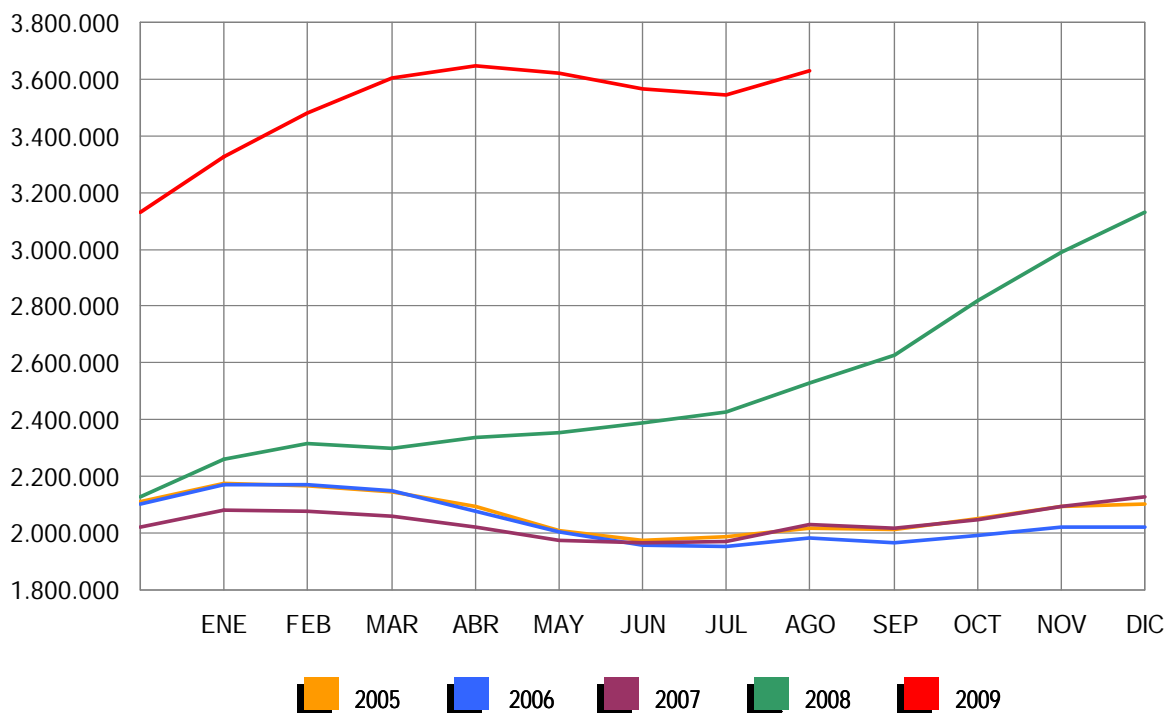

En términos desestacionalizados, el desempleo se ha situado en 3.722.133, lo que supone 34.209 parados más que el valor desestacionalizado del paro registrado en julio. Para realizar la estimación se han utilizado los mismos coeficientes que en la publicación técnica «Síntesis de Indicadores Económicos» del Ministerio de Economía y Hacienda.

Por sectores económicos, el paro registrado presenta las siguientes variaciones respecto a julio: En Agricultura se reduce en 83 (-0,09%); en Industria sube en 11.471 (2,40%); en Construcción se incrementa en 20.400 (2,96%); en Servicios aumenta en 47.805 (2,36%). Por último, el colectivo Sin Empleo Anterior sube en 5.392 personas (2,12%).

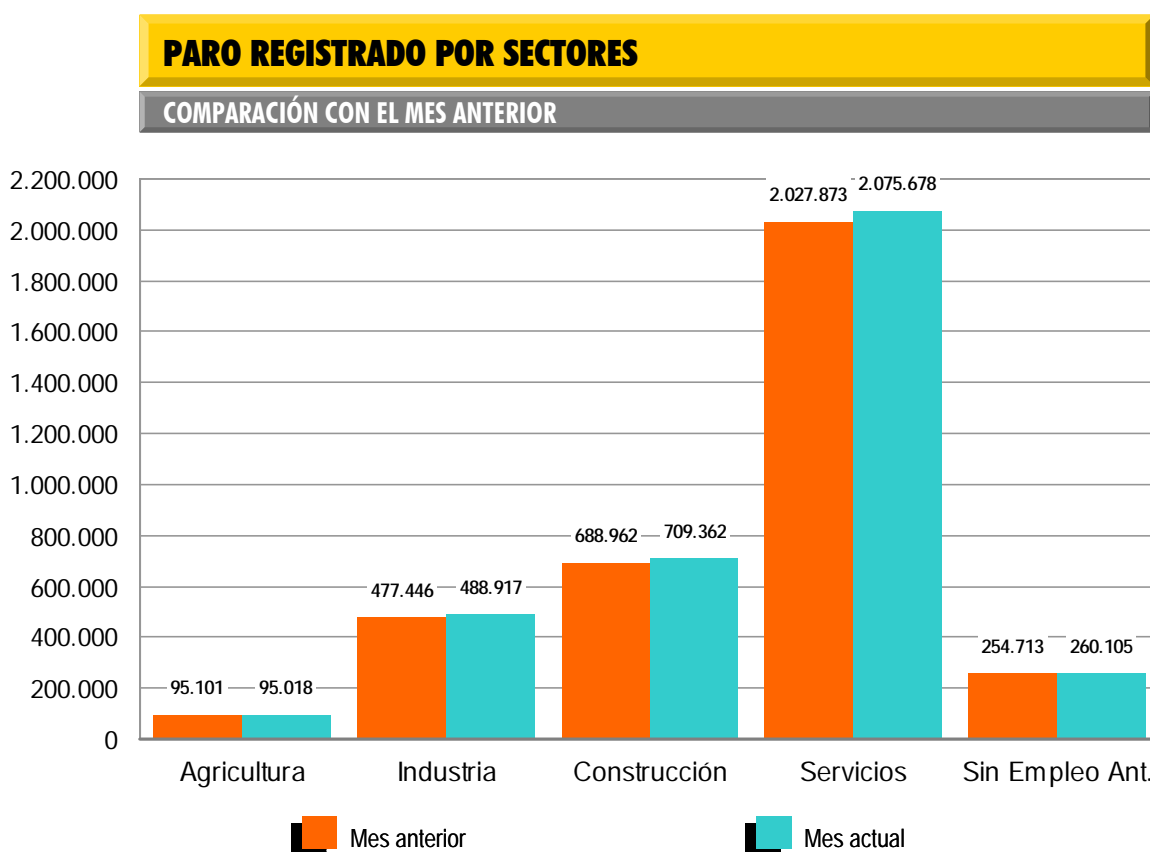

El desempleo masculino se sitúa en 1.817.405 al subir 47.863 (2,70%) y el femenino en 1.811.675, al incrementarse en 37.122 desempleados (2,09%) en relación al mes de julio. Si lo comparamos con agosto de 2008, el paro masculino sube en 655.214 (56,38%) personas y el femenino se incrementa en 443.865 (32,45%).

Por su parte, el desempleo de los jóvenes menores de 25 años se incrementa en agosto en 4.225 personas (1,03%) respecto al mes anterior y el paro de 25 y más años sube en 80.760 (2,58%).

El paro registrado baja en Navarra (-339), Canarias (-298) y La Rioja (-209). Sube, en cambio, en las 14 Comunidades Autónomas restantes, encabezadas por Cataluña (23.218) y Andalucía (17.451).

En cuanto a las provincias, el desempleo registrado descende en 11, entre las que destacan: Las Palmas (-489), Melilla (-420) y Navarra (-339). Por el contrario, sube en 41, encabezadas por Barcelona (17.925) y Madrid (8.495).

## PARO REGISTRADO POR SEXO Y EDAD

AGOSTO 2009

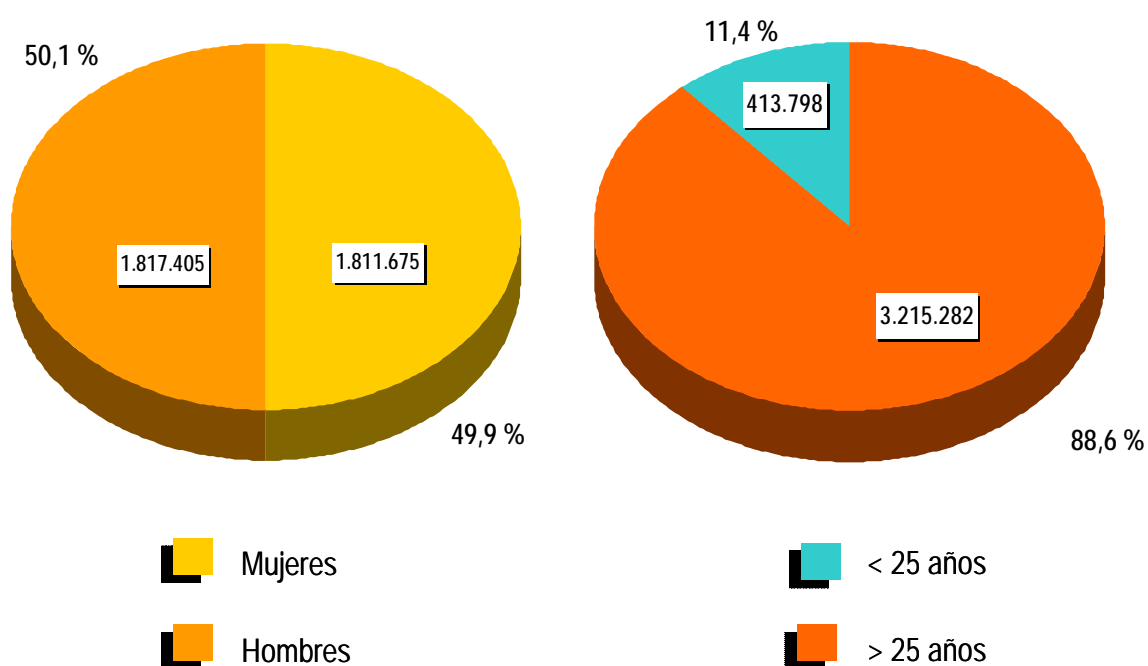

## CONTRATOS

### NOTA PREVIA

#### Nueva metodología en la estadística de contratos

Desde enero de 2007 se inicia una nueva clasificación de los contratos indefinidos.

Los contratos indefinidos ordinarios no acogidos a fomento de la contratación indefinida incluyen, desde enero de 2007, tanto los bonificados como los no bonificados.

(\*) Ley 12/2001, de medidas urgentes de reforma del mercado de trabajo para el incremento del empleo y la mejora de su calidad.



El número de contratos registrados durante el mes de agosto ha sido de 944.823. Supone un descenso de 105.116 (-10,01%) sobre el mismo mes del año 2008. Por su parte, la contratación acumulada en los primeros ocho meses de 2009 ha alcanzado la cifra de 8.967.541, lo que supone 2.267.099 contratos menos (-20,18%) que en igual periodo del año anterior.

En agosto de 2009 se han registrado 68.735 contratos de trabajo de carácter indefinido. Representan el 7,27% de todos los contratos. Supone una reducción de 28.849 (-29,56%) sobre igual mes del año anterior. En magnitudes acumuladas, se han realizado 864.296 contratos hasta agosto de 2009. Representa una disminución de 452.415 (-34,36%) sobre el mismo periodo del año 2008.

### EVOLUCIÓN MENSUAL DE LOS CONTRATOS REGISTRADOS

2008 - 2009

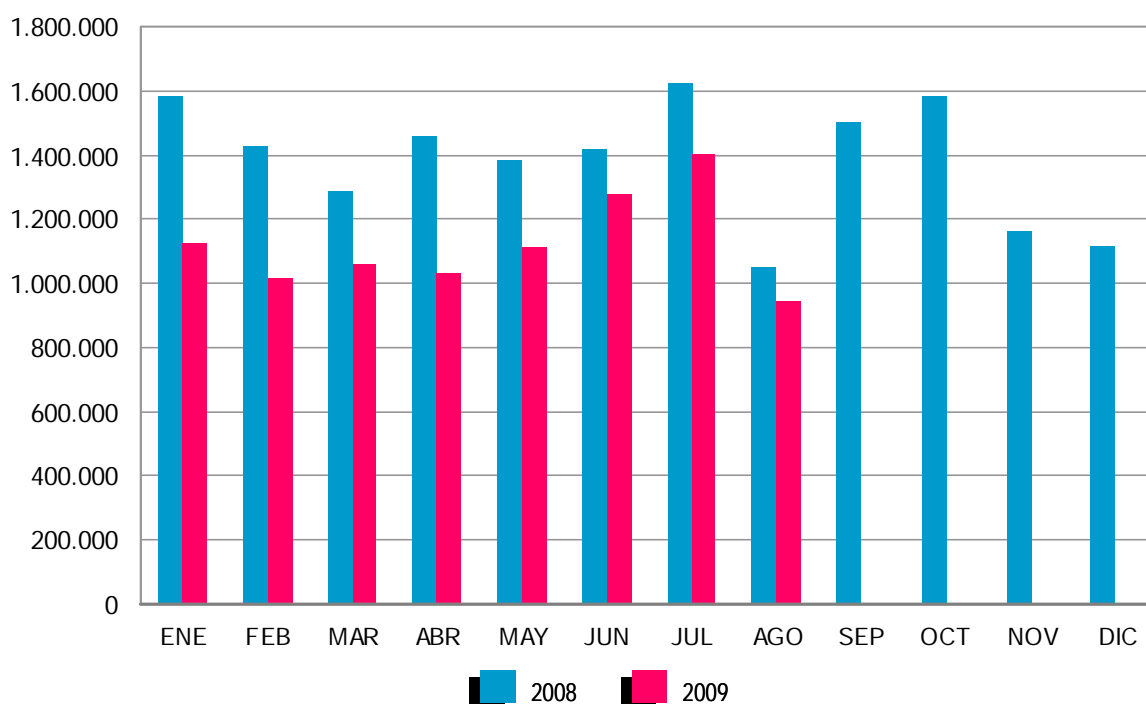

Los contratos indefinidos del mes de agosto se dividen, en cuanto a la duración de su jornada, en 45.903 a tiempo completo y 22.832 a tiempo parcial. Los primeros han tenido una bajada, respecto a agosto de 2008, de 24.032 (-34,36%) y los segundos se han reducido en 4.817 (-17,42%).

En términos acumulados, los contratos indefinidos a tiempo completo alcanzan en los ocho primeros meses de este ejercicio un total de 582.725: el 38,85% menos que en igual periodo del año 2008. Los contratos indefinidos a tiempo parcial, que suponen un total de 281.571, registran un descenso del 22,59% en relación a igual periodo del año anterior.

El resto de contratos, hasta completar el total de 944.823 del mes de agosto de 2009, son 5.359 de carácter formativo y 870.729 otro tipo de contratos temporales. Dentro de este último grupo destacan: Obra o Servicio -de jornada a tiempo completo-, con 275.767. (29,19%), seguido de Eventuales por Circunstancia de la Producción -con jornada a tiempo completo-, 263.772 (27,92%). Los contratos temporales con jornada a tiempo parcial ascienden a 231.384 (24,49%).

### EVOLUCIÓN MENSUAL DE LOS CONTRATOS INDEFINIDOS A TIEMPO COMPLETO

2008 - 2009

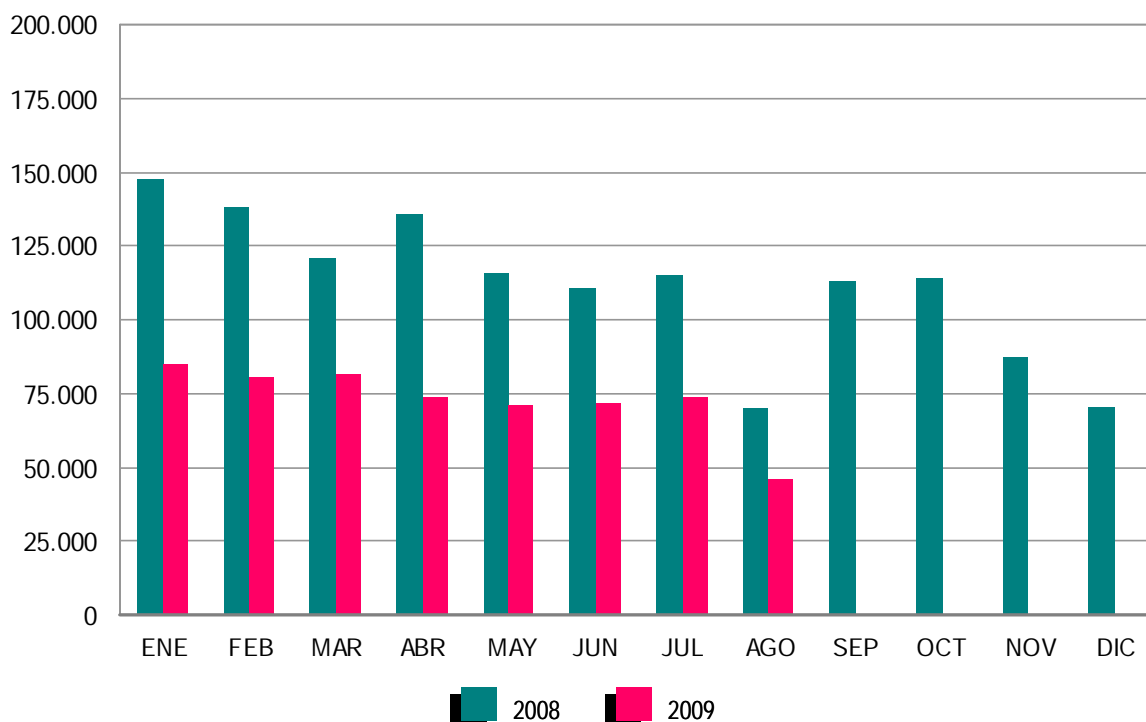

**EVOLUCIÓN MENSUAL DE LOS CONTRATOS INDEFINIDOS A TIEMPO PARCIAL**

2008 - 2009

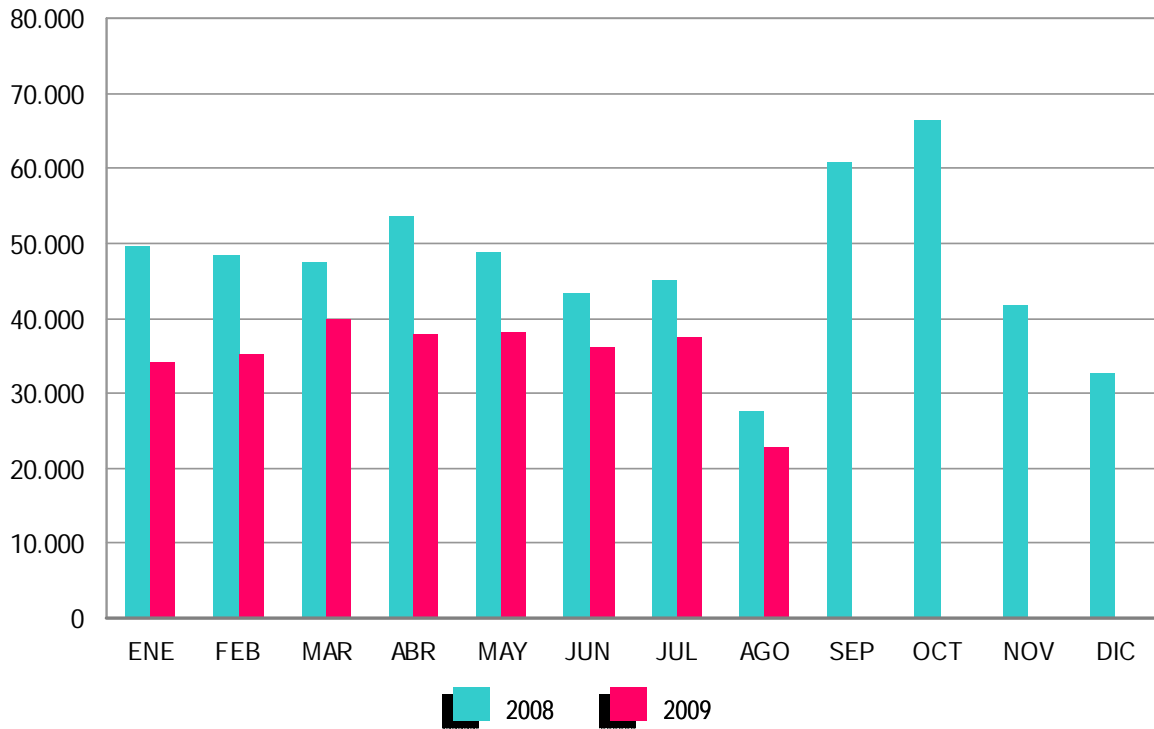

## **ANEXO 1**

**DEMANDANTES DE  
EMPLEO Y PARO  
REGISTRADO**

# DEMANDANTES DE EMPLEO, PARO REGISTRADO, CONTRATOS Y PRESTACIONES

AGOSTO 2009

## DEMANDANTES DE EMPLEO SEGÚN COLECTIVO POR SEXO, EDAD Y SECTOR DE ACTIVIDAD ECONÓMICA

	TOTAL	OCUPADOS	CON DISP.LIMIT./ DDAN EMP.ESPEC. *	DENOS		
				TOTAL	OTROS NO OCUPADOS/TEASS	PARADOS REGISTRADOS
TOTAL	5.051.441	943.061	196.532	3.911.848	282.768	3.629.080
SEXO:						
HOMBRES	2.470.620	445.318	115.533	1.909.769	92.364	1.817.405
MUJERES	2.580.821	497.743	80.999	2.002.079	190.404	1.811.675
MENORES DE 25 AÑOS:						
HOMBRES	322.822	39.310	12.285	271.227	33.721	237.506
MUJERES	260.879	33.726	8.559	218.594	42.302	176.292
TOTAL	583.701	73.036	20.844	489.821	76.023	413.798
MAYORES DE 25 AÑOS:						
HOMBRES	2.147.798	406.008	103.248	1.638.542	58.643	1.579.899
MUJERES	2.319.942	464.017	72.440	1.783.485	148.102	1.635.383
TOTAL	4.467.740	870.025	175.688	3.422.027	206.745	3.215.282
SECTOR:						
AGRICULTURA	393.865	154.982	10.107	228.776	133.758	95.018
INDUSTRIA	714.752	190.434	27.786	496.532	7.615	488.917
CONSTRUCCIÓN	833.419	70.908	31.688	730.823	21.461	709.362
SERVICIOS	2.756.356	507.602	104.616	2.144.138	68.460	2.075.678
SIN EMPLEO ANTERIOR	353.049	19.135	22.335	311.579	51.474	260.105

## DEMANDANTES DE EMPLEO SEGÚN COLECTIVO POR COMUNIDADES AUTÓNOMAS

COMUNIDADES AUTÓNOMAS	TOTAL	OCUPADOS	CON DISP.LIMIT./ DDAN EMP.ESPEC. *	DENOS		
				TOTAL	OTROS NO OCUPADOS/TEASS	PARADOS REGISTRADOS
ANDALUCÍA	1.303.591	257.224	38.522	1.007.845	204.708	803.137
ARAGÓN	119.309	31.387	3.883	84.039	3.309	80.730
ASTURIAS	97.243	22.037	4.497	70.709	2.276	68.433
ILLES BALEARS	86.490	15.694	3.295	67.501	705	66.796
CANARIAS	291.609	34.406	8.190	249.013	3.047	245.966
CANTABRIA	48.306	10.680	2.313	35.313	874	34.439
CASTILLA LA MANCHA	211.621	31.205	7.582	172.834	3.669	169.165
CASTILLA Y LEÓN	214.032	40.713	9.112	164.207	4.364	159.843
CATALUÑA	695.725	140.279	31.341	524.105	4.976	519.129
COM. VALENCIANA	596.640	110.206	26.597	459.837	10.059	449.778
EXTREMADURA	163.135	30.129	4.873	128.133	23.329	104.804
GALICIA	259.580	39.179	19.065	201.336	6.095	195.241
MADRID	543.990	88.464	21.432	434.094	9.335	424.759
MURCIA	155.459	35.504	5.428	114.527	1.878	112.649
NAVARRA	55.358	15.296	2.062	38.000	609	37.391
PAÍS VASCO	161.227	32.350	6.315	122.562	2.244	120.318
LA RIOJA	26.298	5.735	712	19.851	646	19.205
CEUTA	11.059	1.438	497	9.124	285	8.839
MELILLA	10.769	1.135	816	8.818	360	8.458
<b>TOTAL</b>	<b>5.051.441</b>	<b>943.061</b>	<b>196.532</b>	<b>3.911.848</b>	<b>282.768</b>	<b>3.629.080</b>

(\*) Son aquellos demandantes, sin empleo, que indican en su solicitud condiciones especiales de trabajo (ej: sólo a domicilio, teletrabajo, en el extranjero, et

AGOSTO 2009

**DEMANDANTES DE EMPLEO NO OCUPADOS (DENOS) POR SEXO, EDAD Y SECTOR DE ACTIVIDAD ECONÓMICA**

	TOTAL	VARIACIÓN			
		MENSUAL		ANUAL	
		ABSOLUTA	RELATIVA	ABSOLUTA	RELATIVA
TOTAL	3.911.848	75.799	1,98	1.107.744	39,50
SEXO:					
HOMBRES	1.909.769	43.015	2,30	663.712	53,26
MUJERES	2.002.079	32.784	1,66	444.032	28,50
MENORES DE 25 AÑOS:					
HOMBRES	271.227	-3.015	-1,10	83.224	44,27
MUJERES	218.594	1.252	0,58	58.834	36,83
TOTAL	489.821	-1.763	-0,36	142.058	40,85
MAYORES DE 25 AÑOS:					
HOMBRES	1.638.542	46.030	2,89	580.488	54,86
MUJERES	1.783.485	31.532	1,80	385.198	27,55
TOTAL	3.422.027	77.562	2,32	965.686	39,31
SECTOR: *					
AGRICULTURA	228.776	-2.192	-0,95	30.632	15,46
INDUSTRIA	496.532	11.137	2,29	156.204	45,90
CONSTRUCCIÓN	730.823	19.678	2,77	223.619	44,09
SERVICIOS	2.144.138	44.339	2,11	608.352	39,61
SIN EMPLEO ANTERIOR	311.579	2.837	0,92	88.937	39,95

**DEMANDANTES DE EMPLEO NO OCUPADOS (DENOS) POR COMUNIDADES AUTÓNOMAS**

COMUNIDADES AUTÓNOMAS	TOTAL	VARIACIÓN			
		MENSUAL		ANUAL	
		ABSOLUTA	RELATIVA	ABSOLUTA	RELATIVA
ANDALUCÍA	1.007.845	13.896	1,40	201.502	24,99
ARAGÓN	84.039	1.368	1,65	34.776	70,59
ASTURIAS	70.709	1.079	1,55	20.103	39,72
ILLES BALEARS	67.501	2.608	4,02	23.099	52,02
CANARIAS	249.013	-675	-0,27	69.082	38,39
CANTABRIA	35.313	301	0,86	11.352	47,38
CASTILLA LA MANCHA	172.834	2.928	1,72	54.800	46,43
CASTILLA Y LEÓN	164.207	127	0,08	43.829	36,41
CATALUÑA	524.105	22.844	4,56	177.346	51,14
COM. VALENCIANA	459.837	13.926	3,12	164.305	55,60
EXTREMADURA	128.133	1.013	0,80	19.985	18,48
GALICIA	201.336	1.691	0,85	42.818	27,01
MADRID	434.094	7.865	1,85	145.813	50,58
MURCIA	114.527	4.494	4,08	38.638	50,91
NAVARRA	38.000	-422	-1,10	12.729	50,37
PAÍS VASCO	122.562	3.468	2,91	38.021	44,97
LA RIOJA	19.851	-176	-0,88	6.838	52,55
CEUTA	9.124	-52	-0,57	1.083	13,47
MELILLA	8.818	-484	-5,20	1.625	22,59
<b>TOTAL</b>	<b>3.911.848</b>	<b>75.799</b>	<b>1,98</b>	<b>1.107.744</b>	<b>39,50</b>

(\*) Los datos de variación interanual se han calculado adaptando el mismo mes de 2008, mediante estimación, a los sectores de actividad CNAE-09

AGOSTO 2009

**PARO REGISTRADO POR SEXO, EDAD Y SECTOR DE ACTIVIDAD ECONÓMICA**

	TOTAL	VARIACIÓN			
		MENSUAL		ANUAL	
		ABSOLUTA	RELATIVA	ABSOLUTA	RELATIVA
TOTAL	3.629.080	84.985	2,40	1.099.079	43,44
SEXO:					
HOMBRES	1.817.405	47.863	2,70	655.214	56,38
MUJERES	1.811.675	37.122	2,09	443.865	32,45
MENORES DE 25 AÑOS:					
HOMBRES	237.506	-5	0,00	73.040	44,41
MUJERES	176.292	4.230	2,46	51.226	40,96
TOTAL	413.798	4.225	1,03	124.266	42,92
MAYORES DE 25 AÑOS:					
HOMBRES	1.579.899	47.868	3,12	582.174	58,35
MUJERES	1.635.383	32.892	2,05	392.639	31,59
TOTAL	3.215.282	80.760	2,58	974.813	43,51
SECTOR: *					
AGRICULTURA	95.018	-83	-0,09	31.973	50,71
INDUSTRIA	488.917	11.471	2,40	155.674	46,71
CONSTRUCCIÓN	709.362	20.400	2,96	226.365	46,87
SERVICIOS	2.075.678	47.805	2,36	602.911	40,94
SIN EMPLEO ANTERIOR	260.105	5.392	2,12	82.156	46,17

**PARO REGISTRADO POR COMUNIDADES AUTÓNOMAS**

COMUNIDADES AUTÓNOMAS	TOTAL	VARIACIÓN			
		MENSUAL		ANUAL	
		ABSOLUTA	RELATIVA	ABSOLUTA	RELATIVA
ANDALUCÍA	803.137	17.451	2,22	189.226	30,82
ARAGÓN	80.730	1.560	1,97	34.545	74,80
ASTURIAS	68.433	1.172	1,74	20.751	43,52
ILLES BALEARS	66.796	2.773	4,33	23.256	53,41
CANARIAS	245.966	-298	-0,12	69.627	39,48
CANTABRIA	34.439	409	1,20	11.558	50,51
CASTILLA LA MANCHA	169.165	3.368	2,03	55.680	49,06
CASTILLA Y LEÓN	159.843	749	0,47	44.727	38,85
CATALUÑA	519.129	23.218	4,68	177.047	51,76
COM. VALENCIANA	449.778	14.594	3,35	164.118	57,45
EXTREMADURA	104.804	1.860	1,81	20.857	24,85
GALICIA	195.241	2.382	1,24	42.804	28,08
MADRID	424.759	8.495	2,04	145.525	52,12
MURCIA	112.649	4.630	4,29	38.450	51,82
NAVARRA	37.391	-339	-0,90	12.933	52,88
PAÍS VASCO	120.318	3.614	3,10	38.408	46,89
LA RIOJA	19.205	-209	-1,08	6.848	55,42
CEUTA	8.839	-24	-0,27	1.109	14,35
MELILLA	8.458	-420	-4,73	1.610	23,51
<b>TOTAL</b>	<b>3.629.080</b>	<b>84.985</b>	<b>2,40</b>	<b>1.099.079</b>	<b>43,44</b>

(\*) Los datos de variación interanual se han calculado adaptando el mismo mes de 2008, mediante estimación, a los sectores de actividad CNAE-09

AGOSTO 2009

**DEMANDANTES PARADOS SEGÚN OCUPABILIDAD POR SEXO, EDAD Y SECTOR DE ACTIVIDAD ECONÓMICA**

	TOTAL	GRADO DE OCUPABILIDAD							
		MUY BAJA	%	BAJA	%	MEDIA	%	ALTA	%
TOTAL	3.629.080	479.942	13,22	955.840	26,34	1.356.769	37,39	836.529	23,05
SEXO:									
HOMBRES	1.817.405	193.472	10,65	467.944	25,75	693.521	38,16	462.468	25,45
MUJERES	1.811.675	286.470	15,81	487.896	26,93	663.248	36,61	374.061	20,65
MENORES DE 25 AÑOS:									
TOTAL	413.798	10.056	2,43	100.730	24,34	182.794	44,17	120.218	29,05
HOMBRES	237.506	4.407	1,86	57.845	24,36	104.121	43,84	71.133	29,95
MUJERES	176.292	5.649	3,20	42.885	24,33	78.673	44,63	49.085	27,84
>25 AÑOS Y < 45 AÑOS:									
TOTAL	1.987.517	111.761	5,62	508.943	25,61	817.228	41,12	549.585	27,65
HOMBRES	989.878	39.303	3,97	245.549	24,81	407.302	41,15	297.724	30,08
MUJERES	997.639	72.458	7,26	263.394	26,40	409.926	41,09	251.861	25,25
MAYORES DE 45 AÑOS:									
TOTAL	1.227.765	358.125	29,17	346.167	28,19	356.747	29,06	166.726	13,58
HOMBRES	590.021	149.762	25,38	164.550	27,89	182.098	30,86	93.611	15,87
MUJERES	637.744	208.363	32,67	181.617	28,48	174.649	27,39	73.115	11,46
SECTOR:									
AGRICULTURA	95.018	12.224	12,86	24.766	26,06	36.807	38,74	21.221	22,33
INDUSTRIA	488.917	83.535	17,09	136.158	27,85	166.965	34,15	102.259	20,92
CONSTRUCCIÓN	709.362	76.697	10,81	196.978	27,77	272.791	38,46	162.896	22,96
SERVICIOS	2.075.678	260.599	12,55	507.183	24,43	793.706	38,24	514.190	24,77
SIN EMPLEO ANTERIOR	260.105	46.887	18,03	90.755	34,89	86.500	33,26	35.963	13,83

**DEMANDANTES PARADOS SEGÚN OCUPABILIDAD POR COMUNIDADES AUTÓNOMAS**

COMUNIDADES AUTÓNOMAS	TOTAL	GRADO DE OCUPABILIDAD							
		MUY BAJA	%	BAJA	%	MEDIA	%	ALTA	%
ANDALUCÍA	803.137	123.000	15,31	239.952	29,88	296.998	36,98	143.187	17,83
ARAGÓN	80.730	8.148	10,09	24.318	30,12	38.164	47,27	10.100	12,51
ASTURIAS	68.433	7.977	11,66	14.466	21,14	25.301	36,97	20.689	30,23
ILLES BALEARS	66.796	6.141	9,19	15.172	22,71	26.994	40,41	18.489	27,68
CANARIAS	245.966	37.982	15,44	60.023	24,40	91.339	37,13	56.622	23,02
CANTABRIA	34.439	4.072	11,82	6.549	19,02	12.528	36,38	11.290	32,78
CASTILLA LA MANCHA	169.165	19.560	11,56	44.491	26,30	68.581	40,54	36.533	21,60
CASTILLA Y LEÓN	159.843	23.426	14,66	42.997	26,90	63.383	39,65	30.037	18,79
CATALUÑA	519.129	77.550	14,94	183.773	35,40	187.775	36,17	70.031	13,49
COM. VALENCIANA	449.778	49.926	11,10	98.634	21,93	155.330	34,53	145.888	32,44
EXTREMADURA	104.804	19.053	18,18	30.243	28,86	38.346	36,59	17.162	16,38
GALICIA	195.241	35.342	18,10	53.336	27,32	72.611	37,19	33.952	17,39
MADRID	424.759	31.450	7,40	60.664	14,28	165.333	38,92	167.312	39,39
MURCIA	112.649	13.912	12,35	42.248	37,50	42.617	37,83	13.872	12,31
NAVARRA	37.391	3.554	9,50	4.766	12,75	13.237	35,40	15.834	42,35
PAÍS VASCO	120.318	14.139	11,75	23.077	19,18	43.137	35,85	39.965	33,22
LA RIOJA	19.205	2.442	12,72	5.895	30,70	8.382	43,64	2.486	12,94
CEUTA	8.839	1.207	13,66	3.135	35,47	3.450	39,03	1.047	11,85
MELILLA	8.458	1.061	12,54	2.101	24,84	3.263	38,58	2.033	24,04
<b>TOTAL</b>	<b>3.629.080</b>	<b>479.942</b>	<b>13,22</b>	<b>955.840</b>	<b>26,34</b>	<b>1.356.769</b>	<b>37,39</b>	<b>836.529</b>	<b>23,05</b>



AGOSTO 2009

**VARIACIÓN DE DEMANDANTES PARADOS SEGÚN OCUPABILIDAD POR SEXO, EDAD Y SECTOR DE ACTIVIDAD ECONÓMICA**

	OCUPABILIDAD									
	TOTAL		MUY BAJA		BAJA		MEDIA		ALTA	
	VAR. MENSUAL	VAR. ANUAL	VAR. MENSUAL	VAR. ANUAL	VAR. MENSUAL	VAR. ANUAL	VAR. MENSUAL	VAR. ANUAL	VAR. MENSUAL	VAR. ANUAL
TOTAL	84.985	1.099.079	12.527	111.325	22.525	199.705	28.567	419.790	21.366	368.259
SEXO:										
HOMBRES	47.863	655.214	7.892	64.424	13.257	114.702	16.064	243.905	10.650	232.183
MUJERES	37.122	443.865	4.635	46.901	9.268	85.003	12.503	175.885	10.716	136.076
MENORES DE 25 AÑOS:										
TOTAL	4.225	124.266	472	4.037	1.622	14.736	1.316	52.139	815	53.354
HOMBRES	-5	73.040	319	2.287	240	7.000	-221	30.343	-343	33.410
MUJERES	4.230	51.226	153	1.750	1.382	7.736	1.537	21.796	1.158	19.944
>25 AÑOS Y < 45 AÑOS:										
TOTAL	57.385	649.939	4.782	33.392	14.512	114.651	20.744	258.954	17.347	242.942
HOMBRES	32.729	385.432	2.965	19.330	8.745	64.781	12.043	148.764	8.976	152.557
MUJERES	24.656	264.507	1.817	14.062	5.767	49.870	8.701	110.190	8.371	90.385
MAYORES DE 45 AÑOS:										
TOTAL	23.375	324.874	7.273	73.896	6.391	70.318	6.507	108.697	3.204	71.963
HOMBRES	15.139	196.742	4.608	42.807	4.272	42.921	4.242	64.798	2.017	46.216
MUJERES	8.236	128.132	2.665	31.089	2.119	27.397	2.265	43.899	1.187	25.747
SECTOR: *										
AGRICULTURA	-83	31.973	146	4.348	-165	6.367	-37	11.894	-27	9.364
INDUSTRIA	11.471	155.674	1.826	10.486	4.183	32.540	3.885	60.611	1.577	52.037
CONSTRUCCIÓN	20.400	226.365	4.771	31.295	6.082	41.218	6.067	79.255	3.480	74.598
SERVICIOS	47.805	602.911	5.363	53.801	9.809	97.775	17.087	237.978	15.546	213.356
SIN EMPLEO ANTERIOR	5.392	82.156	421	11.395	2.616	21.805	1.565	30.051	790	18.904

**VARIACIÓN DE DEMANDANTES PARADOS SEGÚN OCUPABILIDAD POR COMUNIDADES AUTÓNOMAS**

COMUNIDADES AUTÓNOMAS	OCUPABILIDAD									
	TOTAL		MUY BAJA		BAJA		MEDIA		ALTA	
	VAR. MENSUAL	VAR. ANUAL	VAR. MENSUAL	VAR. ANUAL	VAR. MENSUAL	VAR. ANUAL	VAR. MENSUAL	VAR. ANUAL	VAR. MENSUAL	VAR. ANUAL
ANDALUCÍA	17.451	189.226	3.099	30.056	4.353	39.275	5.939	71.959	4.060	47.936
ARAGÓN	1.560	34.545	339	2.089	568	7.477	494	18.792	159	6.187
ASTURIAS	1.172	20.751	172	1.309	144	3.252	380	8.114	476	8.076
ILLES BALEARS	2.773	23.256	224	1.808	527	3.970	1.174	8.258	848	9.220
CANARIAS	-298	69.627	830	10.404	191	12.186	-1.141	22.576	-178	24.461
CANTABRIA	409	11.558	91	829	65	1.339	110	4.265	143	5.125
CASTILLA LA MANCHA	3.368	55.680	659	5.083	814	8.731	697	23.019	1.198	18.847
CASTILLA Y LEÓN	749	44.727	97	3.601	257	8.027	310	21.456	85	11.643
CATALUÑA	23.218	177.047	2.980	19.180	8.158	53.536	8.515	69.350	3.565	34.981
COM. VALENCIANA	14.594	164.118	1.839	15.554	3.366	22.897	5.046	55.834	4.343	69.833
EXTREMADURA	1.860	20.857	407	1.705	641	3.798	460	9.741	352	5.613
GALICIA	2.382	42.804	219	4.649	475	8.995	823	18.091	865	11.069
MADRID	8.495	145.525	547	6.247	853	6.891	3.264	50.149	3.831	82.238
MURCIA	4.630	38.450	626	5.606	1.713	11.754	1.557	15.071	734	6.019
NAVARRA	-339	12.933	110	646	-21	625	-212	4.302	-216	7.360
PAÍS VASCO	3.614	38.408	265	1.903	640	5.295	1.491	14.220	1.218	16.990
LA RIOJA	-209	6.848	75	681	-102	1.406	-156	3.623	-26	1.138
CEUTA	-24	1.109	-40	-131	-33	0	28	561	21	679
MELILLA	-420	1.610	-12	106	-84	251	-212	409	-112	844
<b>TOTAL</b>	<b>84.985</b>	<b>1.099.079</b>	<b>12.527</b>	<b>111.325</b>	<b>22.525</b>	<b>199.705</b>	<b>28.567</b>	<b>419.790</b>	<b>21.366</b>	<b>368.259</b>

(\*) Los datos de variación interanual se han calculado adaptando el mismo mes de 2008, mediante estimación, a los sectores de actividad CNAE-09

AGOSTO 2009

PARO REGISTRADO. VARIACIÓN MENSUAL SEGÚN SECTOR DE ACTIVIDAD ECONÓMICA \*

AGOSTO	TOTAL	AGRICULTURA	INDUSTRIA	CONSTRUCCIÓN	SERVICIOS	SIN EMPLEO ANTERIOR
1997	-28.112	-3.263	4.206	5.493	-20.770	-13.777
1998	-14.720	-2.522	9.474	7.108	-16.208	-12.571
1999	9	-2.571	11.621	11.997	-6.962	-14.076
2000	-4.297	-2.870	9.693	10.493	-12.801	-8.811
2001	42.775	132	15.394	17.534	15.064	-5.350
2002	22.130	-991	11.646	12.980	8.215	-9.721
2003	20.711	-1.539	9.792	13.713	8.094	-9.349
2004	35.421	-1.061	12.116	16.635	15.289	-7.558
2005	29.693	178	9.965	12.264	9.599	-2.313
2006	28.693	-848	8.235	15.332	10.689	-4.715
2007	57.958	910	10.930	22.088	28.562	-4.532
2008	103.085	1.826	15.881	38.531	46.344	503
2008*	103.085	992	16.328	40.729	46.813	-1.775
2009	84.985	-83	11.471	20.400	47.805	5.392

(\*) Los datos anteriores a Mayo 2005 (fecha de entrada en funcionamiento del SISPE) son reconstruidos.

Desde enero de 1997 hasta enero de 2001, la estimación está basada en datos agregados.

2008\* Los datos se han calculado adaptándolos, mediante estimación, a los sectores de actividad CNAE-09

AGOSTO 2009

## EVOLUCIÓN MENSUAL DEL PARO REGISTRADO

	AÑO 2008			AÑO 2009		
	TOTAL	% DE VARIACIÓN		TOTAL	% DE VARIACIÓN	
		MENSUAL	ANUAL		MENSUAL	ANUAL
ENERO	2.261.925	6,22	8,62	3.327.801	6,35	47,12
FEBRERO	2.315.331	2,36	11,57	3.481.859	4,63	50,38
MARZO	2.300.975	-0,62	11,73	3.605.402	3,55	56,69
ABRIL	2.338.517	1,63	15,59	3.644.880	1,09	55,86
MAYO	2.353.575	0,64	19,28	3.620.139	-0,68	53,81
JUNIO	2.390.424	1,57	21,60	3.564.889	-1,53	49,13
JULIO	2.426.916	1,53	23,17	3.544.095	-0,58	46,03
AGOSTO	2.530.001	4,25	24,74	3.629.080	2,40	43,44
SEPTIEMBRE	2.625.368	3,77	30,14			
OCTUBRE	2.818.026	7,34	37,56			
NOVIEMBRE	2.989.269	6,08	42,72			
DICIEMBRE	3.128.963	4,67	46,93			

## EVOLUCIÓN DEL PARO REGISTRADO (SERIES) \*

AGOSTO	TOTAL	VARIACIONES			
		MENSUAL		ANUAL	
		ABSOLUTA	RELATIVA	ABSOLUTA	RELATIVA
1997	2.491.577	-28.112	-1,12	-186.034	-6,95
1998	2.235.296	-14.720	-0,65	-256.281	-10,29
1999	1.980.966	9	0,00	-254.329	-11,38
2000	1.888.386	-4.297	-0,23	-92.581	-4,67
2001	1.878.513	42.775	2,33	-9.873	-0,52
2002	1.983.982	22.130	1,13	105.469	5,61
2003	2.016.675	20.711	1,04	32.693	1,65
2004	2.049.639	35.421	1,76	32.964	1,63
2005	2.019.110	29.693	1,49	-30.529	-1,49
2006	1.983.677	28.693	1,47	-35.433	-1,75
2007	2.028.296	57.958	2,94	44.619	2,25
2008	2.530.001	103.085	4,25	501.705	24,74
2009	3.629.080	84.985	2,40	1.099.079	43,44

(\*) Los datos anteriores a Mayo 2005 (fecha de entrada en funcionamiento del SISPE) son reconstruidos. Desde enero de 1997 hasta enero de 2001, la estimación está basada en datos agregados.

## DEMANDANTES DE EMPLEO, PARO REGISTRADO, CONTRATOS Y PRESTACIONES

AGOSTO 2009

## PARO REGISTRADO SEGÚN SEXO Y EDAD. SERIES \*

AÑO	TOTAL	HOMBRES	MUJERES	MENORES DE 25 AÑOS			RESTO EDADES		
				TOTAL	HOMBRES	MUJERES	TOTAL	HOMBRES	MUJERES
<b>AÑO 2005</b>									
ENERO	2.176.599	892.559	1.284.040	280.151	129.581	150.570	1.896.448	762.978	1.133.470
FEBRERO	2.165.420	872.326	1.293.094	283.305	128.872	154.433	1.882.115	743.454	1.138.661
MARZO	2.144.835	863.168	1.281.667	279.384	127.518	151.866	1.865.451	735.650	1.129.801
ABRIL	2.095.945	832.912	1.263.033	270.870	122.455	148.415	1.825.075	710.457	1.114.618
MAYO	2.007.393	782.160	1.225.233	258.851	116.784	142.067	1.748.542	665.376	1.083.166
JUNIO	1.974.860	758.514	1.216.346	255.429	117.422	138.007	1.719.431	641.092	1.078.339
JULIO	1.989.417	763.528	1.225.889	244.257	112.901	131.356	1.745.160	650.627	1.094.533
<b>AGOSTO</b>	<b>2.019.110</b>	<b>790.103</b>	<b>1.229.007</b>	<b>247.222</b>	<b>115.702</b>	<b>131.520</b>	<b>1.771.888</b>	<b>674.401</b>	<b>1.097.487</b>
SEPTIEMBRE	2.013.286	784.260	1.229.026	263.228	123.027	140.201	1.750.058	661.233	1.088.825
OCTUBRE	2.052.861	803.777	1.249.084	278.101	129.430	148.671	1.774.760	674.347	1.100.413
NOVIEMBRE	2.095.580	821.035	1.274.545	286.670	133.641	153.029	1.808.910	687.394	1.121.516
DICIEMBRE	2.102.937	851.963	1.250.974	275.895	133.009	142.886	1.827.042	718.954	1.108.088
<b>AÑO 2006</b>									
ENERO	2.171.503	864.667	1.306.836	288.603	135.602	153.001	1.882.900	729.065	1.153.835
FEBRERO	2.169.277	852.501	1.316.776	290.364	134.131	156.233	1.878.913	718.370	1.160.543
MARZO	2.148.530	833.844	1.314.686	287.058	131.880	155.178	1.861.472	701.964	1.159.508
ABRIL	2.075.676	800.875	1.274.801	268.223	123.307	144.916	1.807.453	677.568	1.129.885
MAYO	2.004.528	762.998	1.241.530	250.912	114.966	135.946	1.753.616	648.032	1.105.584
JUNIO	1.959.754	738.743	1.221.011	238.364	110.984	127.380	1.721.390	627.759	1.093.631
JULIO	1.954.984	739.653	1.215.331	227.120	106.366	120.754	1.727.864	633.287	1.094.577
<b>AGOSTO</b>	<b>1.983.677</b>	<b>768.370</b>	<b>1.215.307</b>	<b>229.555</b>	<b>109.373</b>	<b>120.182</b>	<b>1.754.122</b>	<b>658.997</b>	<b>1.095.125</b>
SEPTIEMBRE	1.966.166	752.747	1.213.419	238.710	112.784	125.926	1.727.456	639.963	1.087.493
OCTUBRE	1.992.836	762.491	1.230.345	250.284	117.179	133.105	1.742.552	645.312	1.097.240
NOVIEMBRE	2.023.164	777.062	1.246.102	255.580	120.064	135.516	1.767.584	656.998	1.110.586
DICIEMBRE	2.022.873	804.274	1.218.599	242.012	117.711	124.301	1.780.861	686.563	1.094.298
<b>AÑO 2007</b>									
ENERO	2.082.508	809.259	1.273.249	253.885	120.081	133.804	1.828.623	689.178	1.139.445
FEBRERO	2.075.275	794.202	1.281.073	255.337	118.488	136.849	1.819.938	675.714	1.144.224
MARZO	2.059.451	781.154	1.278.297	252.105	116.271	135.834	1.807.346	664.883	1.142.463
ABRIL	2.023.124	766.163	1.256.961	242.702	112.844	129.858	1.780.422	653.319	1.127.103
MAYO	1.973.231	743.837	1.229.394	228.223	106.916	121.307	1.745.008	636.921	1.108.087
JUNIO	1.965.869	742.690	1.223.179	230.235	109.643	120.592	1.735.634	633.047	1.102.587
JULIO	1.970.338	755.375	1.214.963	220.524	106.153	114.371	1.749.814	649.222	1.100.592
<b>AGOSTO</b>	<b>2.028.296</b>	<b>799.785</b>	<b>1.228.511</b>	<b>226.321</b>	<b>110.876</b>	<b>115.445</b>	<b>1.801.975</b>	<b>688.909</b>	<b>1.113.066</b>
SEPTIEMBRE	2.017.363	787.351	1.230.012	234.419	114.058	120.361	1.782.944	673.293	1.109.651
OCTUBRE	2.048.577	802.831	1.245.746	235.125	114.303	120.822	1.813.452	688.528	1.124.924
NOVIEMBRE	2.094.473	834.047	1.260.426	243.694	120.504	123.190	1.850.779	713.543	1.137.236
DICIEMBRE	2.129.547	885.139	1.244.408	240.383	123.887	116.496	1.889.164	761.252	1.127.912
<b>AÑO 2008</b>									
ENERO	2.261.925	935.597	1.326.328	262.507	134.062	128.445	1.999.418	801.535	1.197.883
FEBRERO	2.315.331	964.233	1.351.098	271.323	138.904	132.419	2.044.008	825.329	1.218.679
MARZO	2.300.975	968.485	1.332.490	270.261	140.441	129.820	2.030.714	828.044	1.202.670
ABRIL	2.338.517	996.715	1.341.802	277.113	146.095	131.018	2.061.404	850.620	1.210.784
MAYO	2.353.575	1.019.759	1.333.816	277.748	149.047	128.701	2.075.827	870.712	1.205.115
JUNIO	2.390.424	1.051.418	1.339.006	280.579	154.716	125.863	2.109.845	896.702	1.213.143
JULIO	2.426.916	1.086.102	1.340.814	277.978	155.705	122.273	2.148.938	930.397	1.218.541
<b>AGOSTO</b>	<b>2.530.001</b>	<b>1.162.191</b>	<b>1.367.810</b>	<b>289.532</b>	<b>164.466</b>	<b>125.066</b>	<b>2.240.469</b>	<b>997.725</b>	<b>1.242.744</b>
SEPTIEMBRE	2.625.368	1.218.732	1.406.636	319.643	182.190	137.453	2.305.725	1.036.542	1.269.183
OCTUBRE	2.818.026	1.335.865	1.482.161	358.755	204.397	154.358	2.459.271	1.131.468	1.327.803
NOVIEMBRE	2.989.269	1.447.780	1.541.489	385.192	222.161	163.031	2.604.077	1.225.619	1.378.458
DICIEMBRE	3.128.963	1.576.467	1.552.496	385.130	228.947	156.183	2.743.833	1.347.520	1.396.313
<b>AÑO 2009</b>									
ENERO	3.327.801	1.673.235	1.654.566	414.841	244.871	169.970	2.912.960	1.428.364	1.484.596
FEBRERO	3.481.859	1.755.969	1.725.890	442.503	259.578	182.925	3.039.356	1.496.391	1.542.965
MARZO	3.605.402	1.821.150	1.784.252	463.340	270.642	192.698	3.142.062	1.550.508	1.591.554
ABRIL	3.644.880	1.843.806	1.801.074	461.331	269.139	192.192	3.183.549	1.574.667	1.608.882
MAYO	3.620.139	1.821.607	1.798.532	447.425	260.543	186.882	3.172.714	1.561.064	1.611.650
JUNIO	3.564.889	1.783.180	1.781.709	421.403	246.764	174.639	3.143.486	1.536.416	1.607.070
JULIO	3.544.095	1.769.542	1.774.553	409.573	237.511	172.062	3.134.522	1.532.031	1.602.491
<b>AGOSTO</b>	<b>3.629.080</b>	<b>1.817.405</b>	<b>1.811.675</b>	<b>413.798</b>	<b>237.506</b>	<b>176.292</b>	<b>3.215.282</b>	<b>1.579.899</b>	<b>1.635.383</b>
SEPTIEMBRE									
OCTUBRE									
NOVIEMBRE									
DICIEMBRE									

(\*) Los datos anteriores a mayo 2005 (fecha de entrada en funcionamiento del SISPE) son reconstruidos

AGOSTO 2009

**VARIACIÓN ANUAL DEL PARO REGISTRADO SEGÚN SEXO Y EDAD. SERIES \***

	TOTAL	HOMBRES	MUJERES	MENORES DE 25 AÑOS			RESTO EDADES		
				TOTAL	HOMBRES	MUJERES	TOTAL	HOMBRES	MUJERES
<b>AÑO 2005</b>									
ENERO	-2,51	-3,31	-1,94	-10,78	-9,00	-12,26	-1,15	-2,28	-0,38
FEBRERO	-2,43	-3,49	-1,70	-8,95	-7,31	-10,28	-1,36	-2,80	-0,40
MARZO	-1,68	-2,16	-1,36	-6,95	-4,92	-8,59	-0,84	-1,66	-0,30
ABRIL	-3,07	-4,58	-2,06	-8,85	-8,15	-9,42	-2,15	-3,93	-0,98
MAYO	-3,98	-6,92	-2,01	-6,46	-6,39	-6,52	-3,61	-7,02	-1,39
JUNIO	-3,86	-6,92	-1,85	-7,37	-6,07	-8,45	-3,31	-7,07	-0,93
JULIO	-1,23	-4,29	0,78	-4,57	-3,41	-5,54	-0,75	-4,44	1,59
<b>AGOSTO</b>	<b>-1,49</b>	<b>-4,41</b>	<b>0,49</b>	<b>-3,28</b>	<b>-2,87</b>	<b>-3,64</b>	<b>-1,23</b>	<b>-4,67</b>	<b>1,00</b>
SEPTIEMBRE	-1,82	-4,62	0,06	-2,33	-0,90	-3,55	-1,74	-5,28	0,55
OCTUBRE	-1,11	-3,63	0,59	0,41	2,03	-0,97	-1,34	-4,65	0,81
NOVIEMBRE	-1,20	-4,07	0,73	0,75	2,23	-0,50	-1,51	-5,20	0,91
DICIEMBRE	-0,46	-2,97	1,32	2,63	4,61	0,86	-0,91	-4,25	1,38
<b>AÑO 2006</b>									
ENERO	-0,23	-3,12	1,78	3,02	4,65	1,61	-0,71	-4,44	1,80
FEBRERO	0,18	-2,27	1,83	2,49	4,08	1,17	-0,17	-3,37	1,92
MARZO	0,17	-3,40	2,58	2,75	3,42	2,18	-0,21	-4,58	2,63
ABRIL	-0,97	-3,85	0,93	-0,98	0,70	-2,36	-0,97	-4,63	1,37
MAYO	-0,14	-2,45	1,33	-3,07	-1,56	-4,31	0,29	-2,61	2,07
JUNIO	-0,76	-2,61	0,38	-6,68	-5,48	-7,70	0,11	-2,08	1,42
JULIO	-1,73	-3,13	-0,86	-7,02	-5,79	-8,07	-0,99	-2,67	0,00
<b>AGOSTO</b>	<b>-1,75</b>	<b>-2,75</b>	<b>-1,11</b>	<b>-7,15</b>	<b>-5,47</b>	<b>-8,62</b>	<b>-1,00</b>	<b>-2,28</b>	<b>-0,22</b>
SEPTIEMBRE	-2,34	-4,02	-1,27	-9,31	-8,33	-10,18	-1,29	-3,22	-0,12
OCTUBRE	-2,92	-5,14	-1,50	-10,00	-9,47	-10,47	-1,81	-4,31	-0,29
NOVIEMBRE	-3,46	-5,36	-2,23	-10,85	-10,16	-11,44	-2,28	-4,42	-0,97
DICIEMBRE	-3,81	-5,60	-2,59	-12,28	-11,50	-13,01	-2,53	-4,51	-1,24
<b>AÑO 2007</b>									
ENERO	-4,10	-6,41	-2,57	-12,03	-11,45	-12,55	-2,88	-5,47	-1,25
FEBRERO	-4,33	-6,84	-2,71	-12,06	-11,66	-12,41	-3,14	-5,94	-1,41
MARZO	-4,15	-6,32	-2,77	-12,18	-11,84	-12,47	-2,91	-5,28	-1,47
ABRIL	-2,53	-4,33	-1,40	-9,51	-8,49	-10,39	-1,50	-3,58	-0,25
MAYO	-1,56	-2,51	-0,98	-9,04	-7,00	-10,77	-0,49	-1,71	0,23
JUNIO	0,31	0,53	0,18	-3,41	-1,21	-5,33	0,83	0,84	0,82
JULIO	0,79	2,13	-0,03	-2,90	-0,20	-5,29	1,27	2,52	0,55
<b>AGOSTO</b>	<b>2,25</b>	<b>4,09</b>	<b>1,09</b>	<b>-1,41</b>	<b>1,37</b>	<b>-3,94</b>	<b>2,73</b>	<b>4,54</b>	<b>1,64</b>
SEPTIEMBRE	2,60	4,60	1,37	-1,80	1,13	-4,42	3,21	5,21	2,04
OCTUBRE	2,80	5,29	1,25	-6,06	-2,45	-9,23	4,07	6,70	2,52
NOVIEMBRE	3,52	7,33	1,15	-4,65	0,37	-9,10	4,71	8,61	2,40
DICIEMBRE	5,27	10,05	2,12	-0,67	5,25	-6,28	6,08	10,88	3,07
<b>AÑO 2008</b>									
ENERO	8,62	15,61	4,17	3,40	11,64	-4,01	9,34	16,30	5,13
FEBRERO	11,57	21,41	5,47	6,26	17,23	-3,24	12,31	22,14	6,51
MARZO	11,73	23,98	4,24	7,20	20,79	-4,43	12,36	24,54	5,27
ABRIL	15,59	30,09	6,75	14,18	29,47	0,89	15,78	30,20	7,42
MAYO	19,28	37,09	8,49	21,70	39,41	6,10	18,96	36,71	8,76
JUNIO	21,60	41,57	9,47	21,87	41,11	4,37	21,56	41,65	10,03
JULIO	23,17	43,78	10,36	26,05	46,68	6,91	22,81	43,31	10,72
<b>AGOSTO</b>	<b>24,74</b>	<b>45,31</b>	<b>11,34</b>	<b>27,93</b>	<b>48,33</b>	<b>8,33</b>	<b>24,33</b>	<b>44,83</b>	<b>11,65</b>
SEPTIEMBRE	30,14	54,79	14,36	36,36	59,73	14,20	29,32	53,95	14,38
OCTUBRE	37,56	66,39	18,98	52,58	78,82	27,76	35,61	64,33	18,03
NOVIEMBRE	42,72	73,58	22,30	58,06	84,36	32,34	40,70	71,77	21,21
DICIEMBRE	46,93	78,10	24,76	60,22	84,80	34,07	45,24	77,01	23,80
<b>AÑO 2009</b>									
ENERO	47,12	78,84	24,75	58,03	82,66	32,33	45,69	78,20	23,93
FEBRERO	50,38	82,11	27,74	63,09	86,88	38,14	48,70	81,31	26,61
MARZO	56,69	88,04	33,90	71,44	92,71	48,43	54,73	87,25	32,34
ABRIL	55,86	84,99	34,23	66,48	84,22	46,69	54,44	85,12	32,88
MAYO	53,81	78,63	34,84	61,09	74,81	45,21	52,84	79,29	33,73
JUNIO	49,13	69,60	33,06	50,19	59,49	38,75	48,99	71,34	32,47
JULIO	46,03	62,93	32,35	47,34	52,54	40,72	45,86	64,66	31,51
<b>AGOSTO</b>	<b>43,44</b>	<b>56,38</b>	<b>32,45</b>	<b>42,92</b>	<b>44,41</b>	<b>40,96</b>	<b>43,51</b>	<b>58,35</b>	<b>31,59</b>
SEPTIEMBRE									
OCTUBRE									
NOVIEMBRE									
DICIEMBRE									

(\*) Los datos anteriores a mayo 2005 (fecha de entrada en funcionamiento del SISPE) son reconstruidos

PARO REGISTRADO SEGÚN SECTOR DE ACTIVIDAD ECONÓMICA Y PORCENTAJE DE VARIACIÓN MENSUAL. SERIES

	TOTAL		AGRICULTURA		INDUSTRIA		CONSTRUCCIÓN		SERVICIOS		SIN EMP. ANTERIOR	
	ABSOLUTO	%	ABSOLUTO	%	ABSOLUTO	%	ABSOLUTO	%	ABSOLUTO	%	ABSOLUTO	%
<b>AÑO 2006</b>												
ENERO	2.171.503	3,26	66.401	1,80	305.207	1,29	241.161	-1,61	1.329.141	4,96	229.593	2,09
FEBRERO	2.169.277	-0,10	67.906	2,27	303.153	-0,67	234.506	-2,76	1.329.703	0,04	234.009	1,92
MARZO	2.148.530	-0,96	67.894	-0,02	299.694	-1,14	227.740	-2,89	1.316.339	-1,01	236.863	1,22
ABRIL	2.075.676	-3,39	64.653	-4,77	295.033	-1,56	220.871	-3,02	1.265.554	-3,86	229.565	-3,08
MAYO	2.004.528	-3,43	61.571	-4,77	285.714	-3,16	210.541	-4,68	1.222.927	-3,37	223.775	-2,52
JUNIO	1.959.754	-2,23	62.694	1,82	278.270	-2,61	207.356	-1,51	1.189.691	-2,72	221.743	-0,91
JULIO	1.954.984	-0,24	62.461	-0,37	276.777	-0,54	213.255	2,84	1.186.054	-0,31	216.437	-2,39
<b>AGOSTO</b>	<b>1.983.677</b>	<b>1,47</b>	<b>61.613</b>	<b>-1,36</b>	<b>285.012</b>	<b>2,98</b>	<b>228.587</b>	<b>7,19</b>	<b>1.196.743</b>	<b>0,90</b>	<b>211.722</b>	<b>-2,18</b>
SEPTIEMBRE	1.966.166	-0,88	61.520	-0,15	277.276	-2,71	215.645	-5,66	1.193.302	-0,29	218.423	3,16
OCTUBRE	1.992.836	1,36	62.937	2,30	276.553	-0,26	213.405	-1,04	1.215.596	1,87	224.345	2,71
NOVIEMBRE	2.023.164	1,52	63.888	1,51	275.517	-0,37	216.746	1,57	1.238.456	1,88	228.557	1,88
DICIEMBRE	2.022.873	-0,01	61.494	-3,75	282.148	2,41	236.771	9,24	1.224.869	-1,10	217.591	-4,80
<b>AÑO 2007</b>												
ENERO	2.082.508	2,95	62.785	2,10	283.787	0,58	230.292	-2,74	1.281.604	4,63	224.040	2,96
FEBRERO	2.075.275	-0,35	63.102	0,50	280.838	-1,04	224.256	-2,62	1.279.232	-0,19	227.847	1,70
MARZO	2.059.451	-0,76	64.001	1,42	279.615	-0,44	219.796	-1,99	1.264.924	-1,12	231.115	1,43
ABRIL	2.023.124	-1,76	63.235	-1,20	277.313	-0,82	218.241	-0,71	1.234.129	-2,43	230.206	-0,39
MAYO	1.973.231	-2,47	62.654	-0,92	270.156	-2,58	214.243	-1,83	1.201.624	-2,63	224.554	-2,46
JUNIO	1.965.869	-0,37	63.928	2,03	265.509	-1,72	216.895	1,24	1.191.208	-0,87	228.329	1,68
JULIO	1.970.338	0,23	64.431	0,79	266.067	0,21	228.795	5,49	1.190.159	-0,09	220.886	-3,26
<b>AGOSTO</b>	<b>2.028.296</b>	<b>2,94</b>	<b>65.341</b>	<b>1,41</b>	<b>276.997</b>	<b>4,11</b>	<b>250.883</b>	<b>9,65</b>	<b>1.218.721</b>	<b>2,40</b>	<b>216.354</b>	<b>-2,05</b>
SEPTIEMBRE	2.017.363	-0,54	65.158	-0,28	269.917	-2,56	238.892	-4,78	1.221.460	0,22	221.936	2,58
OCTUBRE	2.048.577	1,55	66.765	2,47	270.556	0,24	240.385	0,62	1.253.805	2,65	217.066	-2,19
NOVIEMBRE	2.094.473	2,24	69.210	3,66	271.538	0,36	251.565	4,65	1.283.684	2,38	218.476	0,65
DICIEMBRE	2.129.547	1,67	68.812	-0,58	279.981	3,11	283.867	12,84	1.284.250	0,04	212.637	-2,67
<b>AÑO 2008</b>												
ENERO	2.261.925	6,22	75.361	9,52	289.695	3,47	292.797	3,15	1.382.354	7,64	221.718	4,27
FEBRERO	2.315.331	2,36	84.219	11,75	290.985	0,45	305.263	4,26	1.406.114	1,72	228.750	3,17
MARZO	2.300.975	-0,62	75.692	-10,12	292.313	0,46	316.990	3,84	1.384.009	-1,57	231.971	1,41
ABRIL	2.338.517	1,63	77.407	2,27	296.943	1,58	333.637	5,25	1.401.464	1,26	229.066	-1,25
MAYO	2.353.575	0,64	77.327	-0,10	299.496	0,86	349.128	4,64	1.397.851	-0,26	229.773	0,31
JUNIO	2.390.424	1,57	80.665	4,32	301.480	0,66	370.208	6,04	1.402.406	0,33	235.665	2,56
JULIO	2.426.916	1,53	81.698	1,28	306.403	1,63	390.529	5,49	1.414.921	0,89	233.365	-0,98
<b>AGOSTO</b>	<b>2.530.001</b>	<b>4,25</b>	<b>83.524</b>	<b>2,24</b>	<b>322.284</b>	<b>5,18</b>	<b>429.060</b>	<b>9,87</b>	<b>1.461.265</b>	<b>3,28</b>	<b>233.868</b>	<b>0,22</b>
SEPTIEMBRE	2.625.368	3,77	85.591	2,47	329.286	2,17	443.301	3,32	1.518.162	3,89	249.028	6,48
OCTUBRE	2.818.026	7,34	94.630	10,56	349.430	6,12	479.576	8,18	1.631.882	7,49	262.508	5,41
NOVIEMBRE	2.989.269	6,08	100.422	6,12	372.147	6,50	520.029	8,44	1.729.579	5,99	267.092	1,75
DICIEMBRE	3.128.963	4,67	101.338	0,91	399.872	7,45	590.730	13,60	1.776.050	2,69	260.973	-2,29
<b>AÑO 2008*</b>												
ENERO	2.261.925	6,22	57.052	10,62	299.493	3,56	341.018	3,57	1.392.638	7,63	171.724	3,72
FEBRERO	2.315.331	2,36	65.477	14,77	301.014	0,51	354.623	3,99	1.416.640	1,72	177.576	3,41
MARZO	2.300.975	-0,62	57.067	-12,85	302.280	0,42	366.044	3,22	1.394.470	-1,56	181.114	1,99
ABRIL	2.338.517	1,63	58.478	2,47	307.073	1,59	383.491	4,77	1.412.096	1,26	177.379	-2,06
MAYO	2.353.575	0,64	58.276	-0,35	309.691	0,85	399.303	4,12	1.408.551	-0,25	177.754	0,21
JUNIO	2.390.424	1,57	61.316	5,22	311.834	0,69	421.169	5,48	1.413.274	0,34	182.831	2,86
JULIO	2.426.916	1,53	62.053	1,20	316.915	1,63	442.268	5,01	1.425.955	0,90	179.725	-1,70
<b>AGOSTO</b>	<b>2.530.001</b>	<b>4,25</b>	<b>63.045</b>	<b>1,60</b>	<b>333.243</b>	<b>5,15</b>	<b>482.997</b>	<b>9,21</b>	<b>1.472.767</b>	<b>3,28</b>	<b>177.949</b>	<b>-0,99</b>
SEPTIEMBRE	2.625.368	3,77	64.340	2,05	340.658	2,23	499.271	3,37	1.530.098	3,89	191.001	7,33
OCTUBRE	2.818.026	7,34	71.819	11,63	361.637	6,16	539.653	8,09	1.644.694	7,49	200.223	4,83
NOVIEMBRE	2.989.269	6,08	76.225	6,13	385.095	6,49	583.757	8,17	1.743.169	5,99	201.022	0,40
DICIEMBRE	3.128.963	4,67	76.011	-0,28	413.425	7,36	657.436	12,62	1.790.276	2,70	191.816	-4,58
<b>AÑO 2009</b>												
ENERO	3.327.801	6,35	80.703	6,17	442.682	7,08	678.141	3,15	1.936.296	8,16	189.979	-0,96
FEBRERO	3.481.859	4,63	86.031	6,60	468.573	5,85	706.734	4,22	2.017.144	4,18	203.377	7,05
MARZO	3.605.402	3,55	93.715	8,93	488.895	4,34	723.347	2,35	2.075.035	2,87	224.410	10,34
ABRIL	3.644.880	1,09	95.372	1,77	497.672	1,80	728.526	0,72	2.086.939	0,57	236.371	5,33
MAYO	3.620.139	-0,68	92.920	-2,57	494.991	-0,54	712.621	-2,18	2.073.610	-0,64	245.997	4,07
JUNIO	3.564.889	-1,53	94.451	1,65	484.357	-2,15	696.254	-2,30	2.041.758	-1,54	248.069	0,84
JULIO	3.544.095	-0,58	95.101	0,69	477.446	-1,43	688.962	-1,05	2.027.873	-0,68	254.713	2,68
<b>AGOSTO</b>	<b>3.629.080</b>	<b>2,40</b>	<b>95.018</b>	<b>-0,09</b>	<b>488.917</b>	<b>2,40</b>	<b>709.362</b>	<b>2,96</b>	<b>2.075.678</b>	<b>2,36</b>	<b>260.105</b>	<b>2,12</b>
SEPTIEMBRE												
OCTUBRE												
NOVIEMBRE												
DICIEMBRE												

(\*) Los datos se han calculado adaptándolos, mediante estimación, a los sectores de actividad CNAE-09

AGOSTO 2009

## PARO REGISTRADO. VARIACIÓN INTERANUAL SEGÚN SECTOR DE ACTIVIDAD ECONÓMICA. SERIES

	TOTAL		AGRICULTURA		INDUSTRIA		CONSTRUCCIÓN		SERVICIOS		SIN EMP.ANTERIOR	
	ABSOLUTA	%	ABSOLUTA	%	ABSOLUTA	%	ABSOLUTA	%	ABSOLUTA	%	ABSOLUTA	%
<b>AÑO 2006</b>												
ENERO	-5.096	-0,23	10.697	19,20	-6.436	-2,07	-15.895	-6,18	-4.105	-0,31	10.643	4,86
FEBRERO	3.857	0,18	13.823	25,56	-6.012	-1,94	-13.105	-5,29	-3.787	-0,28	12.938	5,85
MARZO	3.695	0,17	11.441	20,27	-10.803	-3,48	-19.665	-7,95	8.172	0,62	14.550	6,54
ABRIL	-20.269	-0,97	9.236	16,67	-8.970	-2,95	-15.390	-6,51	-10.818	-0,85	5.673	2,53
MAYO	-2.865	-0,14	5.222	9,27	-10.214	-3,45	-9.378	-4,26	15.236	1,26	-3.731	-1,64
JUNIO	-15.106	-0,76	5.047	8,76	-9.313	-3,24	-4.895	-2,31	3.994	0,34	-9.939	-4,29
JULIO	-34.433	-1,73	3.681	6,26	-10.928	-3,80	-4.911	-2,25	-12.386	-1,03	-9.889	-4,37
<b>AGOSTO</b>	<b>-35.433</b>	<b>-1,75</b>	<b>2.655</b>	<b>4,50</b>	<b>-12.658</b>	<b>-4,25</b>	<b>-1.843</b>	<b>-0,80</b>	<b>-11.296</b>	<b>-0,94</b>	<b>-12.291</b>	<b>-5,49</b>
SEPTIEMBRE	-47.120	-2,34	776	1,28	-13.363	-4,60	-3.000	-1,37	-14.561	-1,21	-16.972	-7,21
OCTUBRE	-60.025	-2,92	-3.199	-4,84	-16.571	-5,65	-7.177	-3,25	-34.380	-2,75	1.302	0,58
NOVIEMBRE	-72.416	-3,46	-2.849	-4,27	-18.014	-6,14	-7.087	-3,17	-44.344	-3,46	-122	-0,05
DICIEMBRE	-80.064	-3,81	-3.733	-5,72	-19.171	-6,36	-8.329	-3,40	-41.520	-3,28	-7.311	-3,25
<b>AÑO 2007</b>												
ENERO	-88.995	-4,10	-3.616	-5,45	-21.420	-7,02	-10.869	-4,51	-47.537	-3,58	-5.553	-2,42
FEBRERO	-94.002	-4,33	-4.804	-7,07	-22.315	-7,36	-10.250	-4,37	-50.471	-3,80	-6.162	-2,63
MARZO	-89.079	-4,15	-3.893	-5,73	-20.079	-6,70	-7.944	-3,49	-51.415	-3,91	-5.748	-2,43
ABRIL	-52.552	-2,53	-1.418	-2,19	-17.720	-6,01	-2.630	-1,19	-31.425	-2,48	641	0,28
MAYO	-31.297	-1,56	1.083	1,76	-15.558	-5,45	3.702	1,76	-21.303	-1,74	779	0,35
JUNIO	6.115	0,31	1.234	1,97	-12.761	-4,59	9.539	4,60	1.517	0,13	6.586	2,97
JULIO	15.354	0,79	1.970	3,15	-10.710	-3,87	15.540	7,29	4.105	0,35	4.449	2,06
<b>AGOSTO</b>	<b>44.619</b>	<b>2,25</b>	<b>3.728</b>	<b>6,05</b>	<b>-8.015</b>	<b>-2,81</b>	<b>22.296</b>	<b>9,75</b>	<b>21.978</b>	<b>1,84</b>	<b>4.632</b>	<b>2,19</b>
SEPTIEMBRE	51.197	2,60	3.638	5,91	-7.359	-2,65	23.247	10,78	28.158	2,36	3.513	1,61
OCTUBRE	55.741	2,80	3.828	6,08	-5.997	-2,17	26.980	12,64	38.209	3,14	-7.279	-3,24
NOVIEMBRE	71.309	3,52	5.322	8,33	-3.979	-1,44	34.819	16,06	45.228	3,65	-10.081	-4,41
DICIEMBRE	106.674	5,27	7.318	11,90	-2.167	-0,77	47.096	19,89	59.381	4,85	-4.954	-2,28
<b>AÑO 2008</b>												
ENERO	179.417	8,62	12.576	20,03	5.908	2,08	62.505	27,14	100.750	7,86	-2.322	-1,04
FEBRERO	240.056	11,57	21.117	33,46	10.147	3,61	81.007	36,12	126.882	9,92	903	0,40
MARZO	241.524	11,73	11.691	18,27	12.698	4,54	97.194	44,22	119.085	9,41	856	0,37
ABRIL	315.393	15,59	14.172	22,41	19.630	7,08	115.396	52,88	167.335	13,56	-1.140	-0,50
MAYO	380.344	19,28	14.673	23,42	29.340	10,86	134.885	62,96	196.227	16,33	5.219	2,32
JUNIO	424.555	21,60	16.737	26,18	35.971	13,55	153.313	70,69	211.198	17,73	7.336	3,21
JULIO	456.578	23,17	17.267	26,80	40.336	15,16	161.734	70,69	224.762	18,89	12.479	5,65
<b>AGOSTO</b>	<b>501.705</b>	<b>24,74</b>	<b>18.183</b>	<b>27,83</b>	<b>45.287</b>	<b>16,35</b>	<b>178.177</b>	<b>71,02</b>	<b>242.544</b>	<b>19,90</b>	<b>17.514</b>	<b>8,10</b>
SEPTIEMBRE	608.005	30,14	20.433	31,36	59.369	22,00	204.409	85,57	296.702	24,29	27.092	12,21
OCTUBRE	769.449	37,56	27.865	41,74	78.874	29,15	239.191	99,50	378.077	30,15	45.442	20,93
NOVIEMBRE	894.796	42,72	31.212	45,10	100.609	37,05	268.464	106,72	445.895	34,74	48.616	22,25
DICIEMBRE	999.416	46,93	32.526	47,27	119.891	42,82	306.863	108,10	491.800	38,29	48.336	22,73
<b>AÑO 2008*</b>												
ENERO	179.417	8,62	11.124	24,22	6.685	2,28	66.330	24,15	101.566	7,87	-6.288	-3,53
FEBRERO	240.056	11,57	19.174	41,41	11.187	3,86	86.125	32,08	127.973	9,93	-4.403	-2,42
MARZO	241.524	11,73	9.736	20,57	13.744	4,76	102.343	38,81	120.183	9,43	-4.482	-2,42
ABRIL	315.393	15,59	11.619	24,80	20.996	7,34	122.120	46,72	168.769	13,57	-8.111	-4,37
MAYO	380.344	19,28	11.594	24,84	30.987	11,12	142.993	55,79	197.956	16,35	-3.187	-1,76
JUNIO	424.555	21,60	13.300	27,70	37.810	13,80	162.364	62,74	213.128	17,76	-2.048	-1,11
JULIO	456.578	23,17	13.571	27,99	42.314	15,41	171.468	63,32	226.838	18,92	2.388	1,35
<b>AGOSTO</b>	<b>501.705</b>	<b>24,74</b>	<b>14.122</b>	<b>28,87</b>	<b>47.460</b>	<b>16,61</b>	<b>188.873</b>	<b>64,22</b>	<b>244.825</b>	<b>19,94</b>	<b>6.425</b>	<b>3,75</b>
SEPTIEMBRE	608.005	30,14	15.511	31,77	62.003	22,25	217.371	77,11	299.466	24,33	13.654	7,70
OCTUBRE	769.449	37,56	21.637	43,12	82.207	29,42	255.595	89,98	381.575	30,21	28.435	16,55
NOVIEMBRE	894.796	42,72	23.969	45,87	104.485	37,23	287.540	97,07	449.963	34,79	28.839	16,75
DICIEMBRE	999.416	46,93	24.436	47,38	124.220	42,95	328.169	99,67	496.344	38,36	26.247	15,85
<b>AÑO 2009</b>												
ENERO	1.065.876	47,12	23.651	41,46	143.189	47,81	337.123	98,86	543.658	39,04	18.255	10,63
FEBRERO	1.166.528	50,38	20.554	31,39	167.559	55,66	352.111	99,29	600.504	42,39	25.801	14,53
MARZO	1.304.427	56,69	36.648	64,22	186.615	61,74	357.303	97,61	680.565	48,80	43.296	23,91
ABRIL	1.306.363	55,86	36.894	63,09	190.599	62,07	345.035	89,97	674.843	47,79	58.992	33,26
MAYO	1.266.564	53,81	34.644	59,45	185.300	59,83	313.318	78,47	665.059	47,22	68.243	38,39
JUNIO	1.174.465	49,13	33.135	54,04	172.523	55,33	275.085	65,31	628.484	44,47	65.238	35,68
JULIO	1.117.179	46,03	33.048	53,26	160.531	50,65	246.694	55,78	601.918	42,21	74.988	41,72
<b>AGOSTO</b>	<b>1.099.079</b>	<b>43,44</b>	<b>31.973</b>	<b>50,71</b>	<b>155.674</b>	<b>46,71</b>	<b>226.365</b>	<b>46,87</b>	<b>602.911</b>	<b>40,94</b>	<b>82.156</b>	<b>46,17</b>
SEPTIEMBRE												
OCTUBRE												
NOVIEMBRE												
DICIEMBRE												

(\*) Los datos se han calculado adaptándolos, mediante estimación, a los sectores de actividad CNAE-09

### EVOLUCIÓN DEL PARO REGISTRADO POR SECTORES

2005 - 2009

AGRICULTURA



Gráfico 2009 adecuado a CNAE 2009

### EVOLUCIÓN DEL PARO REGISTRADO POR SECTORES

2005 - 2009

INDUSTRIA

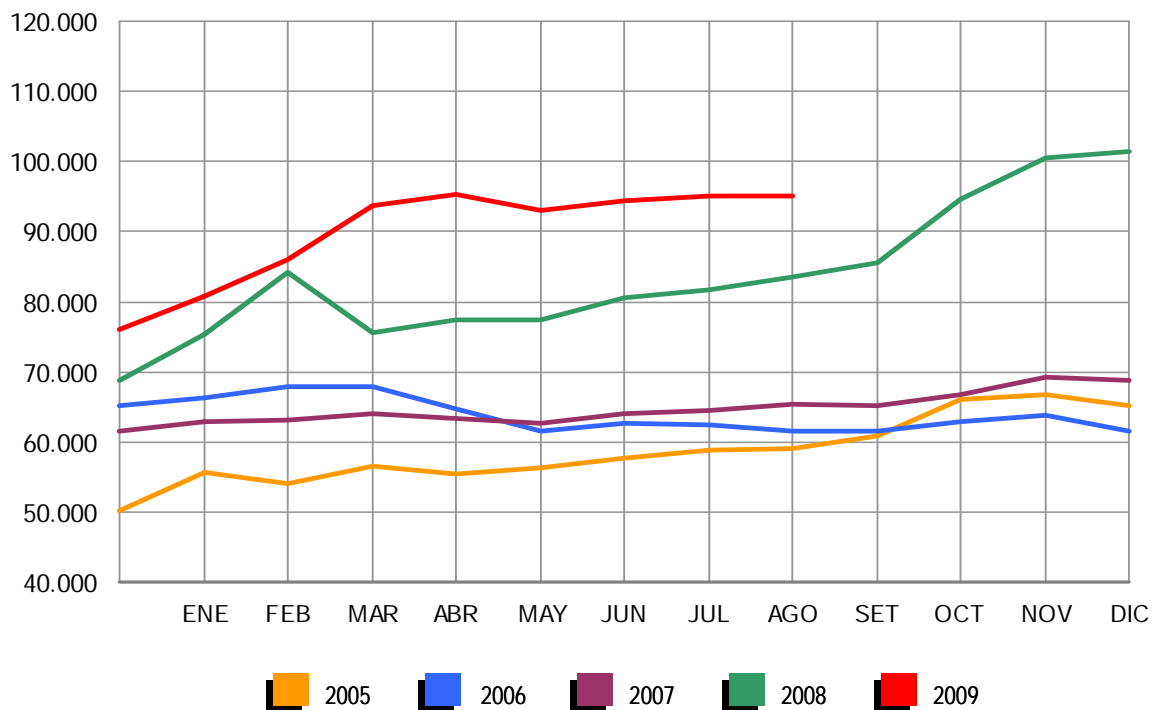

Gráfico 2009 adecuado a CNAE 2009



### EVOLUCIÓN DEL PARO REGISTRADO POR SECTORES

2005 - 2009

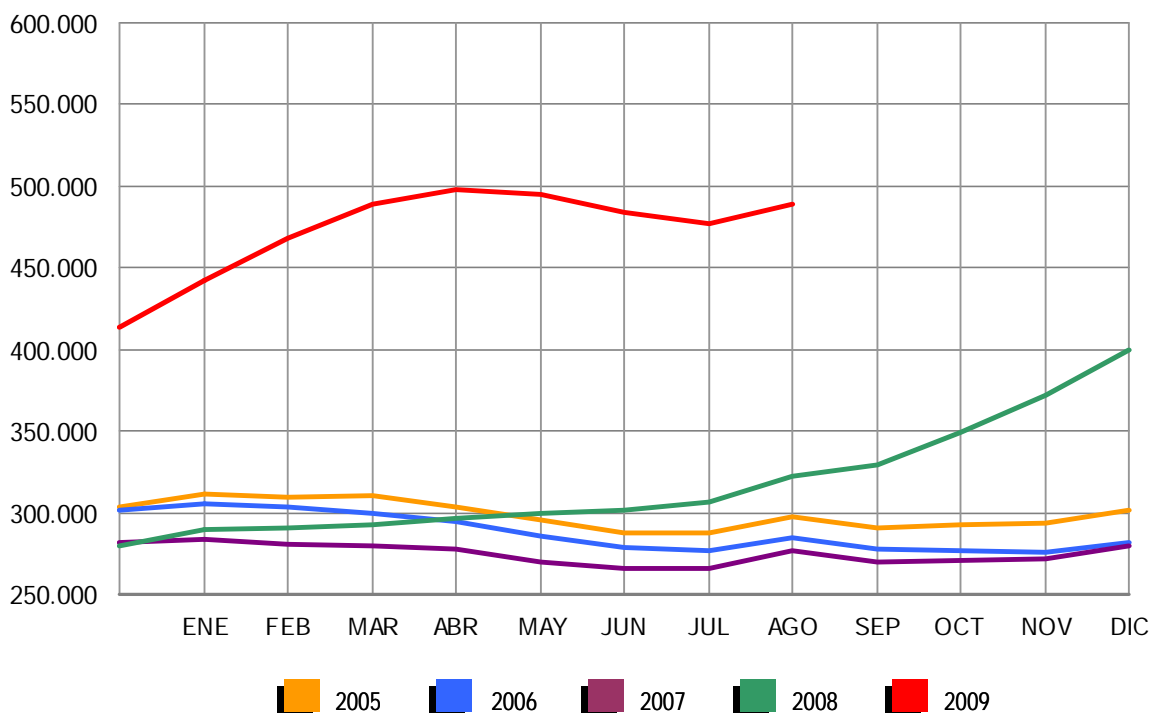
CONSTRUCCIÓN

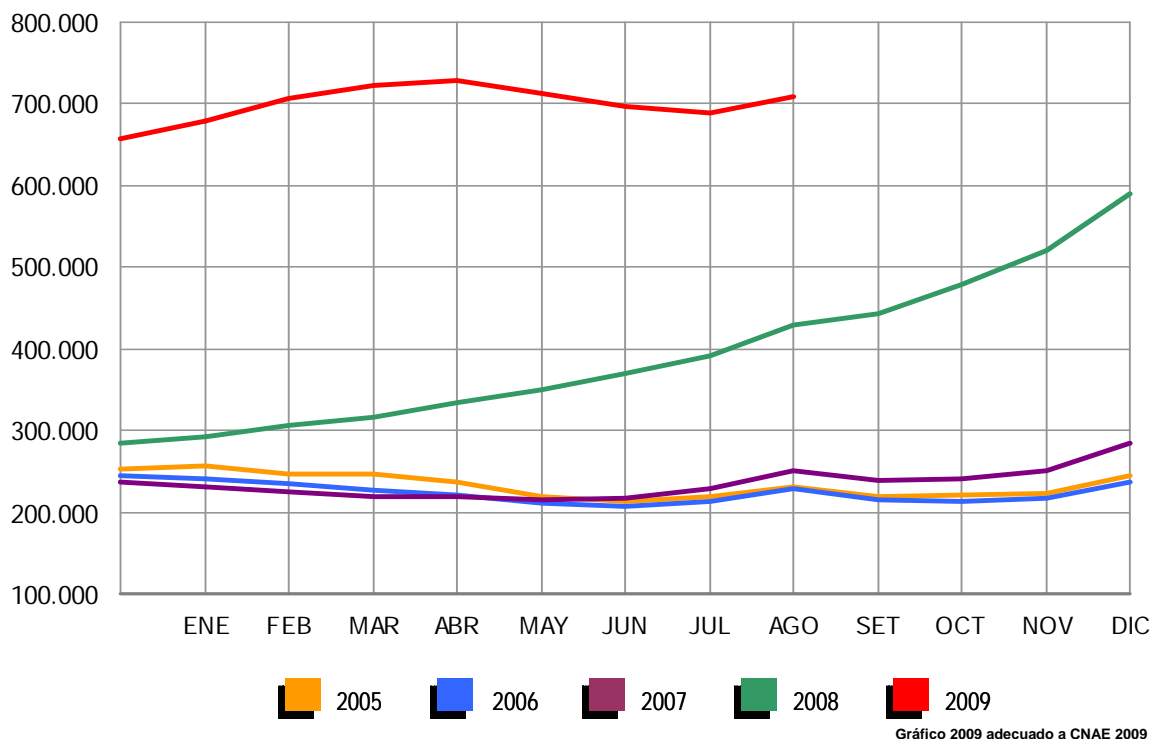

### EVOLUCIÓN DEL PARO REGISTRADO POR SECTORES

2005 - 2009

SERVICIOS

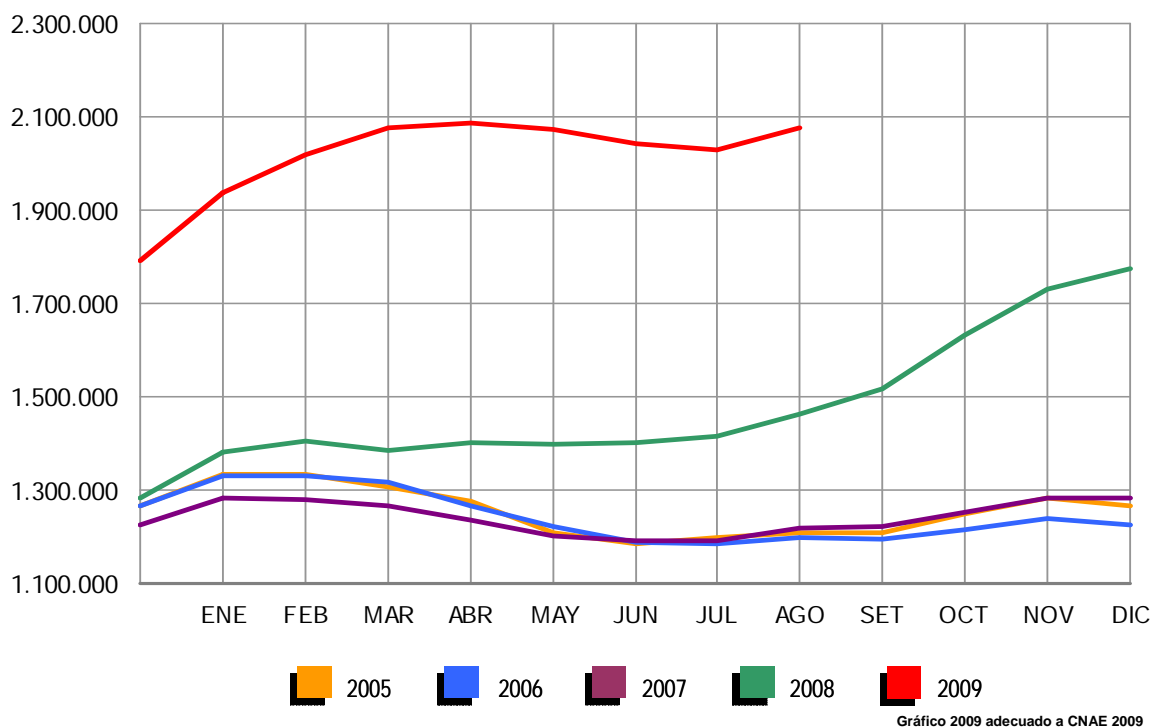

### EVOLUCIÓN DEL PARO REGISTRADO POR SECTORES

2005 - 2009

COLECTIVO SIN EMPLEO ANTERIOR



Gráfico 2009 adecuado a CNAE 2009

AGOSTO 2009

**PARO REGISTRADO (EXTRANJEROS) POR SEXO, EDAD Y SECTOR DE ACTIVIDAD ECONÓMICA**

	TOTAL	VARIACIÓN				ZONA ORIGEN	
		MENSUAL		ANUAL		PAIS COMUNITARIO	PAIS EXTRACOMUNIT.
		ABSOLUTA	RELATIVA	ABSOLUTA	RELATIVA		
TOTAL	488.570	6.462	1,34	208.272	74,30	157.569	331.001
SEXO:							
HOMBRES	315.972	4.983	1,60	132.763	72,47	94.066	221.906
MUJERES	172.598	1.479	0,86	75.509	77,77	63.503	109.095
MENORES DE 25 AÑOS:							
HOMBRES	24.622	-379	-1,52	8.156	49,53	8.315	16.307
MUJERES	16.666	-145	-0,86	7.162	75,36	6.904	9.762
TOTAL	41.288	-524	-1,25	15.318	58,98	15.219	26.069
MAYORES DE 25 AÑOS:							
HOMBRES	291.350	5.362	1,87	124.607	74,73	85.751	205.599
MUJERES	155.932	1.624	1,05	68.347	78,04	56.599	99.333
TOTAL	447.282	6.986	1,59	192.954	75,87	142.350	304.932
SECTOR: *							
AGRICULTURA	24.170	-275	-1,12	12.675	110,27	6.766	17.404
INDUSTRIA	43.920	373	0,86	21.639	97,12	14.819	29.101
CONSTRUCCIÓN	148.946	2.639	1,80	52.828	54,96	41.657	107.289
SERVICIOS	233.412	3.230	1,40	104.721	81,37	76.732	156.680
SIN EMPLEO ANTERIOR	38.122	495	1,32	16.408	75,57	17.595	20.527

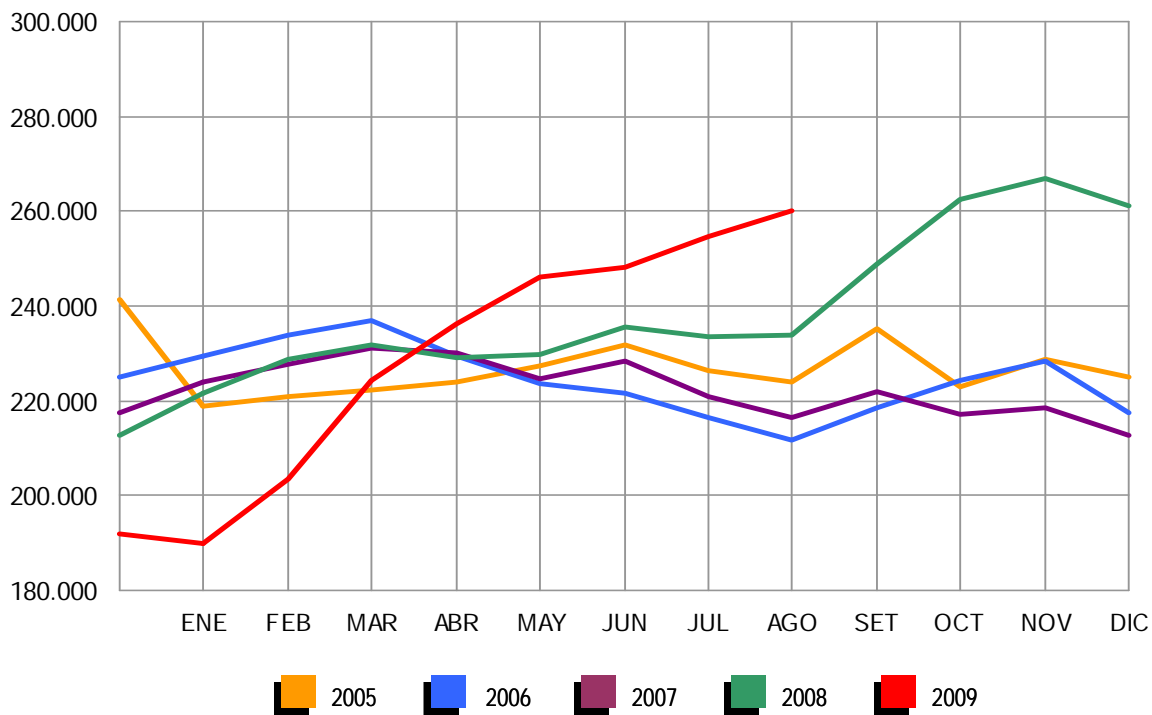
**PARO REGISTRADO (EXTRANJEROS) POR COMUNIDADES AUTÓNOMAS**

COMUNIDADES AUTÓNOMAS	TOTAL	VARIACIÓN				ZONA ORIGEN	
		MENSUAL		ANUAL		PAIS COMUNITARIO	PAIS EXTRACOMUNIT.
		ABSOLUTA	RELATIVA	ABSOLUTA	RELATIVA		
ANDALUCÍA	60.522	951	1,60	25.100	70,86	22.752	37.770
ARAGÓN	18.883	-273	-1,43	9.170	94,41	7.726	11.157
ASTURIAS	4.282	56	1,33	1.955	84,01	1.508	2.774
ILLES BALEARS	17.201	542	3,25	6.507	60,85	5.227	11.974
CANARIAS	26.002	-445	-1,68	9.623	58,75	8.329	17.673
CANTABRIA	3.441	-44	-1,26	1.604	87,32	1.176	2.265
CASTILLA LA MANCHA	23.163	172	0,75	9.129	65,05	10.915	12.248
CASTILLA Y LEÓN	16.818	185	1,11	7.565	81,76	8.282	8.536
CATALUÑA	103.589	2.523	2,50	48.027	86,44	22.163	81.426
COM. VALENCIANA	71.274	1.648	2,37	32.130	82,08	27.819	43.455
EXTREMADURA	3.157	39	1,25	1.084	52,29	1.629	1.528
GALICIA	9.808	217	2,26	3.181	48,00	4.670	5.138
MADRID	84.581	768	0,92	36.268	75,07	25.211	59.370
MURCIA	20.154	790	4,08	6.243	44,88	3.292	16.862
NAVARRA	7.292	-372	-4,85	3.206	78,46	2.185	5.107
PAÍS VASCO	11.430	52	0,46	5.521	93,43	3.221	8.209
LA RIOJA	4.575	-213	-4,45	1.958	74,82	1.411	3.164
CEUTA	791	-69	-8,02	-182	-18,71	20	771
MELILLA	1.607	-65	-3,89	183	12,85	33	1.574
<b>TOTAL</b>	<b>488.570</b>	<b>6.462</b>	<b>1,34</b>	<b>208.272</b>	<b>74,30</b>	<b>157.569</b>	<b>331.001</b>

(\*) Los datos de variación interanual se han calculado adaptando el mismo mes de 2008, mediante estimación, a los sectores de actividad CNAE-09

AGOSTO 2009

**PARO REGISTRADO (EXTRANJEROS) SEGÚN SEXO Y EDAD. SERIES \***

AÑO 2005	TOTAL	HOMBRES	MUJERES	MENORES DE 25 AÑOS			RESTO EDADES		
				TOTAL	HOMBRES	MUJERES	TOTAL	HOMBRES	MUJERES
ENERO	124.930	66.231	58.699	13.483	7.082	6.401	111.447	59.149	52.298
FEBRERO	122.789	63.240	59.549	13.336	6.794	6.542	109.453	56.446	53.007
MARZO	123.960	63.687	60.273	13.536	6.885	6.651	110.424	56.802	53.622
ABRIL	119.618	59.938	59.680	13.084	6.577	6.507	106.534	53.361	53.173
MAYO	106.425	51.938	54.487	11.496	5.665	5.831	94.929	46.273	48.656
JUNIO	104.728	51.177	53.551	11.222	5.534	5.688	93.506	45.643	47.863
JULIO	109.432	56.341	53.091	11.440	5.892	5.548	97.992	50.449	47.543
<b>AGOSTO</b>	<b>114.096</b>	<b>60.600</b>	<b>53.496</b>	<b>11.894</b>	<b>6.249</b>	<b>5.645</b>	<b>102.202</b>	<b>54.351</b>	<b>47.851</b>
SEPTIEMBRE	120.564	61.837	58.727	13.989	7.249	6.740	106.575	54.588	51.987
OCTUBRE	132.799	68.207	64.592	15.978	8.341	7.637	116.821	59.866	56.955
NOVIEMBRE	145.809	74.046	71.763	18.072	9.414	8.658	127.737	64.632	63.105
DICIEMBRE	153.480	81.598	71.882	18.290	9.796	8.494	135.190	71.802	63.388
<b>AÑO 2006</b>									
ENERO	161.169	84.077	77.092	18.743	9.775	8.968	142.426	74.302	68.124
FEBRERO	164.655	84.290	80.365	19.323	9.880	9.443	145.332	74.410	70.922
MARZO	157.027	77.861	79.166	18.037	8.959	9.078	138.990	68.902	70.088
ABRIL	141.939	70.681	71.258	15.813	7.911	7.902	126.126	62.770	63.356
MAYO	128.989	63.325	65.664	13.958	6.845	7.113	115.031	56.480	58.551
JUNIO	127.327	63.526	63.801	13.729	6.807	6.922	113.598	56.719	56.879
JULIO	133.109	69.734	63.375	14.534	7.636	6.898	118.575	62.098	56.477
<b>AGOSTO</b>	<b>137.640</b>	<b>74.698</b>	<b>62.942</b>	<b>14.625</b>	<b>7.891</b>	<b>6.734</b>	<b>123.015</b>	<b>66.807</b>	<b>56.208</b>
SEPTIEMBRE	139.637	72.883	66.754	15.559	8.118	7.441	124.078	64.765	59.313
OCTUBRE	148.027	75.976	72.051	16.883	8.642	8.241	131.144	67.334	63.810
NOVIEMBRE	161.357	82.179	79.178	18.695	9.557	9.138	142.662	72.622	70.040
DICIEMBRE	170.150	92.159	77.991	18.498	9.920	8.578	151.652	82.239	69.413
<b>AÑO 2007</b>									
ENERO	173.824	90.271	83.553	18.667	9.556	9.111	155.157	80.715	74.442
FEBRERO	167.934	84.589	83.345	17.621	8.721	8.900	150.313	75.868	74.445
MARZO	162.435	80.382	82.053	17.054	8.157	8.897	145.381	72.225	73.156
ABRIL	154.139	77.153	76.986	15.650	7.644	8.006	138.489	69.509	68.980
MAYO	148.792	74.805	73.987	14.905	7.331	7.574	133.887	67.474	66.413
JUNIO	148.554	77.040	71.514	14.639	7.497	7.142	133.915	69.543	64.372
JULIO	158.047	87.315	70.732	15.189	8.264	6.925	142.858	79.051	63.807
<b>AGOSTO</b>	<b>167.759</b>	<b>97.124</b>	<b>70.635</b>	<b>15.851</b>	<b>8.997</b>	<b>6.854</b>	<b>151.908</b>	<b>88.127</b>	<b>63.781</b>
SEPTIEMBRE	170.581	95.459	75.122	16.702	9.053	7.649	153.879	86.406	67.473
OCTUBRE	181.820	99.501	82.319	18.318	9.745	8.573	163.502	89.756	73.746
NOVIEMBRE	198.354	109.032	89.322	20.225	10.791	9.434	178.129	98.241	79.888
DICIEMBRE	211.964	123.018	88.946	20.794	11.696	9.098	191.170	111.322	79.848
<b>AÑO 2008</b>									
ENERO	240.707	137.001	103.706	23.947	13.246	10.701	216.760	123.755	93.005
FEBRERO	258.365	146.456	111.909	25.758	14.220	11.538	232.607	132.236	100.371
MARZO	240.111	139.807	100.304	23.834	13.435	10.399	216.277	126.372	89.905
ABRIL	246.066	145.705	100.361	24.494	14.183	10.311	221.572	131.522	90.050
MAYO	248.827	150.236	98.591	24.370	14.495	9.875	224.457	135.741	88.716
JUNIO	258.800	160.568	98.232	25.265	15.353	9.912	233.535	145.215	88.320
JULIO	266.458	169.882	96.576	25.335	15.825	9.510	241.123	154.057	87.066
<b>AGOSTO</b>	<b>280.298</b>	<b>183.209</b>	<b>97.089</b>	<b>25.970</b>	<b>16.466</b>	<b>9.504</b>	<b>254.328</b>	<b>166.743</b>	<b>87.585</b>
SEPTIEMBRE	298.870	192.733	106.137	28.864	17.938	10.926	270.006	174.795	95.211
OCTUBRE	337.493	216.706	120.787	33.225	20.510	12.715	304.268	196.196	108.072
NOVIEMBRE	379.640	244.174	135.466	37.408	23.109	14.299	342.232	221.065	121.167
DICIEMBRE	410.960	271.521	139.439	38.578	24.364	14.214	372.382	247.157	125.225
<b>AÑO 2009</b>									
ENERO	449.505	292.284	157.221	43.687	26.829	16.858	405.818	265.455	140.363
FEBRERO	473.091	305.326	167.765	45.919	27.713	18.206	427.172	277.613	149.559
MARZO	496.778	319.091	177.687	48.977	29.276	19.701	447.801	289.815	157.986
ABRIL	500.017	322.286	177.731	47.523	28.539	18.984	452.494	293.747	158.747
MAYO	492.491	316.070	176.421	45.422	27.155	18.267	447.069	288.915	158.154
JUNIO	485.043	311.209	173.834	43.332	25.925	17.407	441.711	285.284	156.427
JULIO	482.108	310.989	171.119	41.812	25.001	16.811	440.296	285.988	154.308
<b>AGOSTO</b>	<b>488.570</b>	<b>315.972</b>	<b>172.598</b>	<b>41.288</b>	<b>24.622</b>	<b>16.666</b>	<b>447.282</b>	<b>291.350</b>	<b>155.932</b>
SEPTIEMBRE									
OCTUBRE									
NOVIEMBRE									
DICIEMBRE									

(\*) Los datos anteriores a mayo 2005 (fecha de entrada en funcionamiento del SISPE) son reconstruidos

## DEMANDANTES DE EMPLEO, PARO REGISTRADO, CONTRATOS Y PRESTACIONES

AGOSTO 2009

## PARO REGISTRADO (EXTRANJEROS) SEGÚN SECTOR DE ACTIVIDAD ECONÓMICA Y PORCENTAJE DE VARIACIÓN MENSUAL. SERIES

	TOTAL		AGRICULTURA		INDUSTRIA		CONSTRUCCIÓN		SERVICIOS		SIN EMP.ANTERIOR	
	ABSOLUTO	%	ABSOLUTO	%	ABSOLUTO	%	ABSOLUTO	%	ABSOLUTO	%	ABSOLUTO	%
<b>AÑO 2006</b>												
ENERO	161.169	5,01	9.369	-0,14	11.821	5,99	26.236	0,95	91.458	7,34	22.285	2,46
FEBRERO	164.655	2,16	10.167	8,52	11.872	0,43	25.204	-3,93	94.212	3,01	23.200	4,11
MARZO	157.027	-4,63	9.618	-5,40	11.232	-5,39	22.964	-8,89	90.802	-3,62	22.411	-3,40
ABRIL	141.939	-9,61	7.984	-16,99	10.560	-5,98	21.725	-5,40	81.303	-10,46	20.367	-9,12
MAYO	128.989	-9,12	6.321	-20,83	9.809	-7,11	19.971	-8,07	74.040	-8,93	18.848	-7,46
JUNIO	127.327	-1,29	7.413	17,28	9.515	-3,00	20.694	3,62	71.190	-3,85	18.515	-1,77
JULIO	133.109	4,54	7.855	5,96	10.015	5,25	24.891	20,28	71.770	0,81	18.578	0,34
AGOSTO	137.640	3,40	7.401	-5,78	10.691	6,75	28.219	13,37	73.477	2,38	17.852	-3,91
SEPTIEMBRE	139.637	1,45	7.135	-3,59	10.329	-3,39	26.471	-6,19	76.891	4,65	18.811	5,37
OCTUBRE	148.027	6,01	7.276	1,98	10.692	3,51	26.435	-0,14	83.915	9,14	19.709	4,77
NOVIEMBRE	161.357	9,01	7.247	-0,40	11.243	5,15	27.662	4,64	94.548	12,67	20.657	4,81
DICIEMBRE	170.150	5,45	7.109	-1,90	12.339	9,75	34.561	24,94	96.740	2,32	19.401	-6,08
<b>AÑO 2007</b>												
ENERO	173.824	2,16	7.169	0,84	12.511	1,39	32.669	-5,47	101.341	4,76	20.134	3,78
FEBRERO	167.934	-3,39	6.960	-2,92	12.159	-2,81	30.191	-7,59	99.002	-2,31	19.622	-2,54
MARZO	162.435	-3,27	7.096	1,95	11.747	-3,39	28.370	-6,03	95.296	-3,74	19.926	1,55
ABRIL	154.139	-5,11	6.903	-2,72	11.272	-4,04	28.195	-0,62	88.256	-7,39	19.513	-2,07
MAYO	148.792	-3,47	6.881	-0,32	10.773	-4,43	27.873	-1,14	84.208	-4,59	19.057	-2,34
JUNIO	148.554	-0,16	7.662	11,35	10.778	0,05	30.122	8,07	81.690	-2,99	18.302	-3,96
JULIO	158.047	6,39	8.651	12,91	11.409	5,85	36.942	22,64	83.395	2,09	17.650	-3,56
AGOSTO	167.759	6,15	8.776	1,44	12.369	8,41	42.767	15,77	86.701	3,96	17.146	-2,86
SEPTIEMBRE	170.581	1,68	8.578	-2,26	12.226	-1,16	40.467	-5,38	90.981	4,94	18.329	6,90
OCTUBRE	181.820	6,59	8.560	-0,21	12.621	3,23	40.319	-0,37	100.320	10,26	20.000	9,12
NOVIEMBRE	198.354	9,09	9.078	6,05	13.473	6,75	43.571	8,07	111.885	11,53	20.347	1,74
DICIEMBRE	211.964	6,86	9.389	3,43	14.803	9,87	53.055	21,77	115.592	3,31	19.125	-6,01
<b>AÑO 2008</b>												
ENERO	240.707	13,56	12.490	33,03	16.926	14,34	55.841	5,25	133.688	15,66	21.762	13,79
FEBRERO	258.365	7,34	16.675	33,51	17.501	3,40	58.020	3,90	140.617	5,18	25.552	17,42
MARZO	240.111	-7,07	10.971	-34,21	16.695	-4,61	58.939	1,58	127.706	-9,18	25.800	0,97
ABRIL	246.066	2,48	11.384	3,76	17.274	3,47	62.519	6,07	127.818	0,09	27.071	4,93
MAYO	248.827	1,12	11.420	0,32	17.789	2,98	65.749	5,17	125.531	-1,79	28.338	4,68
JUNIO	258.800	4,01	12.986	13,71	18.370	3,27	72.224	9,85	125.189	-0,27	30.031	5,97
JULIO	266.458	2,96	13.664	5,22	19.050	3,70	78.379	8,52	125.006	-0,15	30.359	1,09
AGOSTO	280.298	5,19	13.855	1,40	20.373	6,94	86.164	9,93	128.674	2,93	31.232	2,88
SEPTIEMBRE	298.870	6,63	14.032	1,28	21.387	4,98	88.710	2,95	140.354	9,08	34.387	10,10
OCTUBRE	337.493	12,92	16.282	16,03	24.213	13,21	96.105	8,34	162.786	15,98	38.107	10,82
NOVIEMBRE	379.640	12,49	18.322	12,53	28.115	16,12	107.410	11,76	188.095	15,55	37.698	-1,07
DICIEMBRE	410.960	8,25	18.885	3,07	32.080	14,10	124.875	16,26	199.215	5,91	35.905	-4,76
<b>AÑO 2008*</b>												
ENERO	240.707	13,56	10.463	37,60	18.565	14,27	64.389	6,28	133.702	15,65	13.588	13,93
FEBRERO	258.365	7,34	14.499	38,58	19.260	3,74	67.195	4,36	140.632	5,18	16.779	23,48
MARZO	240.111	-7,07	8.949	-38,28	18.330	-4,83	67.466	0,40	127.720	-9,18	17.646	5,17
ABRIL	246.066	2,48	9.312	4,05	18.949	3,38	71.257	5,62	127.833	0,09	18.715	6,06
MAYO	248.827	1,12	9.325	0,14	19.483	2,82	74.585	4,67	125.546	-1,79	19.888	6,27
JUNIO	258.800	4,01	10.807	15,89	20.132	3,33	81.414	9,16	125.204	-0,27	21.243	6,81
JULIO	266.458	2,96	11.420	5,68	20.864	3,64	87.841	7,89	125.022	-0,15	21.311	0,32
AGOSTO	280.298	5,19	11.495	0,65	22.281	6,79	96.118	9,42	128.691	2,93	21.714	1,89
SEPTIEMBRE	298.870	6,63	11.515	0,18	23.422	5,12	99.323	3,33	140.372	9,08	24.238	11,63
OCTUBRE	337.493	12,92	13.440	16,71	26.511	13,19	108.090	8,83	162.806	15,98	26.647	9,94
NOVIEMBRE	379.640	12,49	15.125	12,54	30.700	15,80	120.891	11,84	188.117	15,55	24.806	-6,91
DICIEMBRE	410.960	8,25	15.424	1,98	34.878	13,61	139.469	15,37	199.239	5,91	21.950	-11,52
<b>AÑO 2009</b>												
ENERO	449.505	9,38	17.726	14,92	40.447	15,97	145.238	4,14	223.688	12,27	22.406	2,08
FEBRERO	473.091	5,25	19.223	8,45	43.306	7,07	149.550	2,97	234.210	4,70	26.802	19,62
MARZO	496.778	5,01	21.255	10,57	45.527	5,13	152.520	1,99	243.747	4,07	33.729	25,85
ABRIL	500.017	0,65	21.918	3,12	46.120	1,30	153.612	0,72	243.224	-0,21	35.143	4,19
MAYO	492.491	-1,51	20.992	-4,22	45.401	-1,56	149.904	-2,41	239.302	-1,61	36.892	4,98
JUNIO	485.043	-1,51	23.271	10,86	44.510	-1,96	146.509	-2,26	233.337	-2,49	37.416	1,42
JULIO	482.108	-0,61	24.445	5,04	43.547	-2,16	146.307	-0,14	230.182	-1,35	37.627	0,56
AGOSTO	488.570	1,34	24.170	-1,12	43.920	0,86	148.946	1,80	233.412	1,40	38.122	1,32
SEPTIEMBRE												
OCTUBRE												
NOVIEMBRE												
DICIEMBRE												

(\*) Los datos se han calculado adaptándolos, mediante estimación, a los sectores de actividad CNAE-09

AGOSTO 2009

## PARO REGISTRADO POR CC.AA. Y PROVINCIAS

PROVINCIA AUTONOMÍA	TOTAL	VARIACIÓN			
		MENSUAL		ANUAL	
		ABSOLUTA	RELATIVA	ABSOLUTA	RELATIVA
ALMERÍA	65.076	1.711	2,70	18.139	38,65
CÁDIZ	151.162	1.575	1,05	30.025	24,79
CÓRDOBA	73.552	2.034	2,84	14.551	24,66
GRANADA	78.971	2.383	3,11	20.050	34,03
HUELVA	45.012	1.135	2,59	10.507	30,45
JAÉN	49.805	865	1,77	10.327	26,16
MÁLAGA	153.354	3.132	2,08	42.038	37,76
SEVILLA	186.205	4.616	2,54	43.589	30,56
ANDALUCÍA	803.137	17.451	2,22	189.226	30,82
HUESCA	10.777	390	3,75	3.927	57,33
TERUEL	6.969	24	0,35	2.628	60,54
ZARAGOZA	62.984	1.146	1,85	27.990	79,99
ARAGÓN	80.730	1.560	1,97	34.545	74,80
ASTURIAS	68.433	1.172	1,74	20.751	43,52
ILLES BALEARS	66.796	2.773	4,33	23.256	53,41
LAS PALMAS	134.450	-489	-0,36	36.586	37,38
STA. CRUZ DE TENERIFE	111.516	191	0,17	33.041	42,10
CANARIAS	245.966	-298	-0,12	69.627	39,48
CANTABRIA	34.439	409	1,20	11.558	50,51
ALBACETE	35.910	971	2,78	10.401	40,77
CIUDAD REAL	44.026	879	2,04	12.760	40,81
CUENCA	13.508	317	2,40	4.323	47,07
GUADALAJARA	16.755	450	2,76	7.101	73,56
TOLEDO	58.966	751	1,29	21.095	55,70
CASTILLA LA MANCHA	169.165	3.368	2,03	55.680	49,06
ÁVILA	11.321	12	0,11	2.891	34,29
BURGOS	20.981	233	1,12	7.531	55,99
LEÓN	32.144	-90	-0,28	8.217	34,34
PALENCIA	10.138	-107	-1,04	2.500	32,73
SALAMANCA	24.740	-53	-0,21	6.000	32,02
SEGOVIA	7.454	-37	-0,49	2.327	45,39
SORIA	3.791	48	1,28	1.392	58,02
VALLADOLID	37.319	1.065	2,94	10.841	40,94
ZAMORA	11.955	-322	-2,62	3.028	33,92
CASTILLA Y LEÓN	159.843	749	0,47	44.727	38,85
BARCELONA	396.592	17.925	4,73	134.461	51,30
GIRONA	45.900	2.564	5,92	16.087	53,96
LLEIDA	22.661	480	2,16	8.901	64,69
TARRAGONA	53.976	2.249	4,35	17.598	48,38
CATALUÑA	519.129	23.218	4,68	177.047	51,76
ALICANTE-ALACANT	177.362	5.240	3,04	60.140	51,30
CASTELLÓN-CASTELLÓ	52.617	1.060	2,06	24.048	84,18
VALENCIA-VALÈNCIA	219.799	8.294	3,92	79.930	57,15
COM. VALENCIANA	449.778	14.594	3,35	164.118	57,45
BADAJOS	70.380	1.431	2,08	13.117	22,91
CÁCERES	34.424	429	1,26	7.740	29,01
EXTREMADURA	104.804	1.860	1,81	20.857	24,85
A CORUÑA	80.173	1.605	2,04	17.667	28,26
LUGO	17.652	566	3,31	3.794	27,38
OURENSE	21.614	-36	-0,17	3.195	17,35
PONTEVEDRA	75.802	247	0,33	18.148	31,48
GALICIA	195.241	2.382	1,24	42.804	28,08
MADRID	424.759	8.495	2,04	145.525	52,12
MURCIA	112.649	4.630	4,29	38.450	51,82
NAVARRA	37.391	-339	-0,90	12.933	52,88
ÁLAVA	18.045	654	3,76	6.517	56,53
GUIPÚZCOA	36.611	1.126	3,17	11.733	47,16
VIZCAYA	65.662	1.834	2,87	20.158	44,30
PAÍS VASCO	120.318	3.614	3,10	38.408	46,89
LA RIOJA	19.205	-209	-1,08	6.848	55,42
CEUTA	8.839	-24	-0,27	1.109	14,35
MELILLA	8.458	-420	-4,73	1.610	23,51
<b>TOTAL</b>	<b>3.629.080</b>	<b>84.985</b>	<b>2,40</b>	<b>1.099.079</b>	<b>43,44</b>

AGOSTO 2009

## PARO REGISTRADO SEGÚN SEXO Y EDAD POR CC.AA. Y PROVINCIAS

PROVINCIA AUTONOMÍA	TOTAL	HOMBRES	MUJERES	MENORES DE 25 AÑOS			RESTO DE EDADES		
				TOTAL	HOMBRES	MUJERES	TOTAL	HOMBRES	MUJERES
ALMERÍA	65.076	35.695	29.381	7.410	4.165	3.245	57.666	31.530	26.136
CÁDIZ	151.162	69.649	81.513	16.218	9.001	7.217	134.944	60.648	74.296
CÓRDOBA	73.552	35.454	38.098	9.022	5.129	3.893	64.530	30.325	34.205
GRANADA	78.971	42.858	36.113	8.878	5.272	3.606	70.093	37.586	32.507
HUELVA	45.012	24.138	20.874	4.840	2.940	1.900	40.172	21.198	18.974
JAÉN	49.805	23.405	26.400	6.563	3.681	2.882	43.242	19.724	23.518
MÁLAGA	153.354	79.483	73.871	15.199	8.947	6.252	138.155	70.536	67.619
SEVILLA	186.205	89.000	97.205	20.376	11.715	8.661	165.829	77.285	88.544
ANDALUCÍA	803.137	399.682	403.455	88.506	50.850	37.656	714.631	348.832	365.799
HUESCA	10.777	5.980	4.797	1.445	915	530	9.332	5.065	4.267
TERUEL	6.969	3.879	3.090	1.238	739	499	5.731	3.140	2.591
ZARAGOZA	62.984	33.020	29.964	8.169	4.781	3.388	54.815	28.239	26.576
ARAGÓN	80.730	42.879	37.851	10.852	6.435	4.417	69.878	36.444	33.434
ASTURIAS	68.433	32.168	36.265	7.440	4.365	3.075	60.993	27.803	33.190
ILLES BALEARS	66.796	38.215	28.581	8.803	5.212	3.591	57.993	33.003	24.990
LAS PALMAS	134.450	64.777	69.673	16.611	8.569	8.042	117.839	56.208	61.631
STA. CRUZ DE TENERIFE	111.516	56.050	55.466	12.476	6.655	5.821	99.040	49.395	49.645
CANARIAS	245.966	120.827	125.139	29.087	15.224	13.863	216.879	105.603	111.276
CANTABRIA	34.439	17.785	16.654	4.090	2.436	1.654	30.349	15.349	15.000
ALBACETE	35.910	15.830	20.080	5.251	2.924	2.327	30.659	12.906	17.753
CIUDAD REAL	44.026	20.335	23.691	7.260	3.900	3.360	36.766	16.435	20.331
CUENCA	13.508	6.616	6.892	1.881	1.077	804	11.627	5.539	6.088
GUADALAJARA	16.755	8.350	8.405	1.936	1.063	873	14.819	7.287	7.532
TOLEDO	58.966	29.177	29.789	8.369	4.750	3.619	50.597	24.427	26.170
CASTILLA LA MANCHA	169.165	80.308	88.857	24.697	13.714	10.983	144.468	66.594	77.874
ÁVILA	11.321	5.556	5.765	1.538	877	661	9.783	4.679	5.104
BURGOS	20.981	10.362	10.619	2.581	1.601	980	18.400	8.761	9.639
LEÓN	32.144	15.170	16.974	4.431	2.635	1.796	27.713	12.535	15.178
PALENCIA	10.138	4.830	5.308	1.518	904	614	8.620	3.926	4.694
SALAMANCA	24.740	10.271	14.469	3.226	1.678	1.548	21.514	8.593	12.921
SEGOVIA	7.454	3.887	3.567	1.049	652	397	6.405	3.235	3.170
SORIA	3.791	1.816	1.975	641	369	272	3.150	1.447	1.703
VALLADOLID	37.319	17.740	19.579	4.601	2.715	1.886	32.718	15.025	17.693
ZAMORA	11.955	5.502	6.453	1.545	880	665	10.410	4.622	5.788
CASTILLA Y LEÓN	159.843	75.134	84.709	21.130	12.311	8.819	138.713	62.823	75.890
BARCELONA	396.592	203.246	193.346	35.736	20.771	14.965	360.856	182.475	178.381
GIRONA	45.900	25.765	20.135	4.618	2.855	1.763	41.282	22.910	18.372
LLEIDA	22.661	12.719	9.942	2.543	1.553	990	20.118	11.166	8.952
TARRAGONA	53.976	30.480	23.496	5.899	3.515	2.384	48.077	26.965	21.112
CATALUÑA	519.129	272.210	246.919	48.796	28.694	20.102	470.333	243.516	226.817
ALICANTE-ALACANT	177.362	92.724	84.638	19.364	11.473	7.891	157.998	81.251	76.747
CASTELLÓN-CASTELLÓ	52.617	31.446	21.171	6.989	4.451	2.538	45.628	26.995	18.633
VALENCIA-VALÈNCIA	219.799	114.253	105.546	27.507	16.271	11.236	192.292	97.982	94.310
COM. VALENCIANA	449.778	238.423	211.355	53.860	32.195	21.665	395.918	206.228	189.690
BADAJOS	70.380	27.414	42.966	10.667	5.524	5.143	59.713	21.890	37.823
CÁCERES	34.424	15.524	18.900	5.410	2.805	2.605	29.014	12.719	16.295
EXTREMADURA	104.804	42.938	61.866	16.077	8.329	7.748	88.727	34.609	54.118
A CORUÑA	80.173	35.236	44.937	7.382	4.094	3.288	72.791	31.142	41.649
LUGO	17.652	8.400	9.252	1.950	1.098	852	15.702	7.302	8.400
OURENSE	21.614	9.243	12.371	2.000	1.037	963	19.614	8.206	11.408
PONTEVEDRA	75.802	33.588	42.214	7.995	4.537	3.458	67.807	29.051	38.756
GALICIA	195.241	86.467	108.774	19.327	10.766	8.561	175.914	75.701	100.213
MADRID	424.759	213.609	211.150	45.860	26.201	19.659	378.899	187.408	191.491
MURCIA	112.649	62.576	50.073	14.630	8.811	5.819	98.019	53.765	44.254
NAVARRA	37.391	18.611	18.780	4.426	2.552	1.874	32.965	16.059	16.906
ÁLAVA	18.045	8.872	9.173	1.730	1.048	682	16.315	7.824	8.491
GUIPÚZCOA	36.611	17.693	18.918	3.172	2.058	1.114	33.439	15.635	17.804
VIZCAYA	65.662	32.091	33.571	5.851	3.514	2.337	59.811	28.577	31.234
PAÍS VASCO	120.318	58.656	61.662	10.753	6.620	4.133	109.565	52.036	57.529
LA RIOJA	19.205	10.147	9.058	2.240	1.372	868	16.965	8.775	8.190
CEUTA	8.839	3.452	5.387	1.758	775	983	7.081	2.677	4.404
MELILLA	8.458	3.318	5.140	1.466	644	822	6.992	2.674	4.318
<b>TOTAL</b>	<b>3.629.080</b>	<b>1.817.405</b>	<b>1.811.675</b>	<b>413.798</b>	<b>237.506</b>	<b>176.292</b>	<b>3.215.282</b>	<b>1.579.899</b>	<b>1.635.383</b>

AGOSTO 2009

## PARO REGISTRADO SEGÚN SECTOR DE ACTIVIDAD ECONÓMICA POR CC.AA. Y PROVINCIAS

PROVINCIA AUTONOMÍA	TOTAL	AGRICULTURA	INDUSTRIA	CONSTRUCCIÓN	SERVICIOS	SIN EMPLEO ANTERIOR
ALMERÍA	65.076	3.935	4.606	17.014	35.106	4.415
CÁDIZ	151.162	4.033	12.789	33.954	74.873	25.513
CÓRDOBA	73.552	4.986	11.453	13.541	35.815	7.757
GRANADA	78.971	3.743	6.541	20.901	42.157	5.629
HUELVA	45.012	5.158	3.824	11.461	20.825	3.744
JAÉN	49.805	9.086	6.044	6.925	22.899	4.851
MÁLAGA	153.354	2.241	10.689	40.170	86.575	13.679
SEVILLA	186.205	6.691	19.234	39.336	103.203	17.741
ANDALUCÍA	803.137	39.873	75.180	183.302	421.453	83.329
HUESCA	10.777	674	1.493	2.512	5.655	443
TERUEL	6.969	364	1.354	1.463	3.438	350
ZARAGOZA	62.984	1.395	11.730	11.005	35.551	3.303
ARAGÓN	80.730	2.433	14.577	14.980	44.644	4.096
ASTURIAS	68.433	663	8.309	10.861	43.337	5.263
ILLES BALEARS	66.796	517	3.940	18.962	40.957	2.420
LAS PALMAS	134.450	2.105	6.006	24.247	88.819	13.273
STA. CRUZ DE TENERIFE	111.516	1.398	5.035	24.825	72.620	7.638
CANARIAS	245.966	3.503	11.041	49.072	161.439	20.911
CANTABRIA	34.439	372	3.983	7.650	19.973	2.461
ALBACETE	35.910	1.468	5.953	6.795	18.460	3.234
CIUDAD REAL	44.026	2.070	5.283	9.941	23.062	3.670
CUENCA	13.508	690	1.575	3.139	7.059	1.045
GUADALAJARA	16.755	203	2.116	2.979	10.725	732
TOLEDO	58.966	1.762	10.478	13.468	30.600	2.658
CASTILLA LA MANCHA	169.165	6.193	25.405	36.322	89.906	11.339
ÁVILA	11.321	583	1.131	2.966	5.506	1.135
BURGOS	20.981	654	4.084	3.608	10.958	1.677
LEÓN	32.144	586	5.100	5.307	17.174	3.977
PALENCIA	10.138	479	1.531	1.507	5.577	1.044
SALAMANCA	24.740	567	2.314	3.860	14.413	3.586
SEGOVIA	7.454	537	904	1.433	4.048	532
SORIA	3.791	111	818	586	2.001	275
VALLADOLID	37.319	1.614	4.652	6.471	20.404	4.178
ZAMORA	11.955	454	1.186	2.460	6.308	1.547
CASTILLA Y LEÓN	159.843	5.585	21.720	28.198	86.389	17.951
BARCELONA	396.592	2.016	82.230	61.266	235.075	16.005
GIRONA	45.900	693	8.525	11.244	23.865	1.573
LLEIDA	22.661	1.502	3.441	5.231	11.425	1.062
TARRAGONA	53.976	1.389	7.973	13.698	28.131	2.785
CATALUNYA	519.129	5.600	102.169	91.439	298.496	21.425
ALICANTE-ALACANT	177.362	3.332	37.863	39.524	85.181	11.462
CASTELLÓN-CASTELLÓ	52.617	1.211	12.862	12.784	23.292	2.468
VALENCIA-VALÈNCIA	219.799	4.907	37.922	41.770	124.132	11.068
COM. VALENCIANA	449.778	9.450	88.647	94.078	232.605	24.998
BADAJOS	70.380	3.894	5.413	10.552	39.960	10.561
CÁCERES	34.424	1.520	2.988	7.828	18.974	3.114
EXTREMADURA	104.804	5.414	8.401	18.380	58.934	13.675
A CORUÑA	80.173	1.754	12.275	12.749	45.302	8.093
LUGO	17.652	500	1.886	2.940	10.337	1.989
OURENSE	21.614	641	3.563	3.166	11.906	2.338
PONTEVEDRA	75.802	2.056	13.841	11.146	40.985	7.774
GALICIA	195.241	4.951	31.565	30.001	108.530	20.194
MADRID	424.759	1.796	39.724	72.542	296.063	14.634
MURCIA	112.649	5.796	16.685	28.344	56.444	5.380
NAVARRA	37.391	890	7.833	5.723	21.304	1.641
ÁLAVA	18.045	227	3.571	2.261	11.292	694
GUIPÚZCOA	36.611	236	9.497	3.184	22.074	1.620
VIZCAYA	65.662	595	11.459	8.906	40.474	4.228
PAÍS VASCO	120.318	1.058	24.527	14.351	73.840	6.542
LA RIOJA	19.205	856	4.788	3.538	9.349	674
CEUTA	8.839	29	266	727	5.993	1.824
MELILLA	8.458	39	157	892	6.022	1.348
<b>TOTAL</b>	<b>3.629.080</b>	<b>95.018</b>	<b>488.917</b>	<b>709.362</b>	<b>2.075.678</b>	<b>260.105</b>



AGOSTO 2009

## PARO REGISTRADO. VARIACIÓN MENSUAL SEGÚN SECTOR DE ACTIVIDAD ECONÓMICA POR CC.AA. Y PROVINCIAS

PROVINCIA AUTONOMÍA	TOTAL	AGRICULTURA	INDUSTRIA	CONSTRUCCIÓN	SERVICIOS	SIN EMPLEO ANTERIOR
ALMERÍA	1.711	32	166	486	875	152
CÁDIZ	1.575	-86	235	112	899	415
CÓRDOBA	2.034	-50	302	548	1.015	219
GRANADA	2.383	3	202	794	1.218	166
HUELVA	1.135	-102	266	293	557	121
JAÉN	865	-99	135	337	392	100
MÁLAGA	3.132	6	200	1.093	1.421	412
SEVILLA	4.616	17	267	922	2.778	632
ANDALUCÍA	17.451	-279	1.773	4.585	9.155	2.217
HUESCA	390	93	48	87	184	-22
TERUEL	24	61	-31	16	8	-30
ZARAGOZA	1.146	-145	221	150	936	-16
ARAGÓN	1.560	9	238	253	1.128	-68
ASTURIAS	1.172	15	-33	54	1.232	-96
ILLES BALEARS	2.773	-8	129	1.348	1.270	34
LAS PALMAS	-489	15	20	-288	-700	464
STA. CRUZ DE TENERIFE	191	28	-22	-143	8	320
CANARIAS	-298	43	-2	-431	-692	784
CANTABRIA	409	-9	-28	43	382	21
ALBACETE	971	-30	93	396	485	27
CIUDAD REAL	879	-170	63	541	607	-162
CUENCA	317	-5	-43	235	179	-49
GUADALAJARA	450	7	45	85	361	-48
TOLEDO	751	-95	-55	254	648	-1
CASTILLA LA MANCHA	3.368	-293	103	1.511	2.280	-233
ÁVILA	12	2	19	-54	-6	51
BURGOS	233	14	115	-17	138	-17
LEÓN	-90	0	-82	-62	-15	69
PALENCIA	-107	4	-48	50	-108	-5
SALAMANCA	-53	-21	-4	1	-131	102
SEGOVIA	-37	-22	-27	-2	14	0
SORIA	48	-20	10	-7	57	8
VALLADOLID	1.065	11	57	313	520	164
ZAMORA	-322	-14	-44	-109	-164	9
CASTILLA Y LEÓN	749	-46	-4	113	305	381
BARCELONA	17.925	16	3.476	3.047	10.404	982
GIRONA	2.564	-24	409	663	1.404	112
LLEIDA	480	-64	53	-6	411	86
TARRAGONA	2.249	-80	387	631	1.066	245
CATALUÑA	23.218	-152	4.325	4.335	13.285	1.425
ALICANTE-ALACANT	5.240	87	1.939	1.524	1.411	279
CASTELLÓN-CASTELLÓ	1.060	-53	241	418	397	57
VALENCIA-VALÈNCIA	8.294	-1	1.267	2.957	3.698	373
COM. VALENCIANA	14.594	33	3.447	4.899	5.506	709
BADAJOS	1.431	248	109	508	535	31
CÁCERES	429	61	-33	130	278	-7
EXTREMADURA	1.860	309	76	638	813	24
A CORUÑA	1.605	-7	377	113	888	234
LUGO	566	1	41	70	414	40
OURENSE	-36	0	-64	-46	28	46
PONTEVEDRA	247	-57	-175	159	132	188
GALICIA	2.382	-63	179	296	1.462	508
MADRID	8.495	41	432	473	7.544	5
MURCIA	4.630	463	513	1.492	2.091	71
NAVARRA	-339	-73	-315	3	81	-35
ÁLAVA	654	6	198	67	385	-2
GUIPÚZCOA	1.126	0	200	183	773	-30
VIZCAYA	1.834	0	331	455	1.125	-77
PAÍS VASCO	3.614	6	729	705	2.283	-109
LA RIOJA	-209	-72	-73	35	17	-116
CEUTA	-24	-5	-11	17	39	-64
MELILLA	-420	-2	-7	31	-376	-66
<b>TOTAL</b>	<b>84.985</b>	<b>-83</b>	<b>11.471</b>	<b>20.400</b>	<b>47.805</b>	<b>5.392</b>

AGOSTO 2009

## PARO REGISTRADO (COLECTIVO SIN EMPLEO ANTERIOR) SEGÚN TRAMOS DE EDAD. AMBOS SEXOS

PROVINCIA AUTONOMÍA	TOTAL	<20 AÑOS	20-24 AÑOS	25-29 AÑOS	30-44 AÑOS	>44 AÑOS
ALMERÍA	4.415	345	556	502	1.342	1.670
CÁDIZ	25.513	1.999	1.773	1.189	5.766	14.786
CÓRDOBA	7.757	898	907	581	1.714	3.657
GRANADA	5.629	533	839	663	1.650	1.944
HUELVA	3.744	368	366	272	843	1.895
JAÉN	4.851	409	641	376	1.101	2.324
MÁLAGA	13.679	1.216	1.200	974	3.641	6.648
SEVILLA	17.741	1.273	1.691	1.242	4.416	9.119
ANDALUCÍA	83.329	7.041	7.973	5.799	20.473	42.043
HUESCA	443	140	68	52	104	79
TERUEL	350	128	62	22	66	72
ZARAGOZA	3.303	784	391	310	837	981
ARAGÓN	4.096	1.052	521	384	1.007	1.132
ASTURIAS	5.263	769	817	541	1.389	1.747
ILLES BALEARS	2.420	720	249	203	585	663
LAS PALMAS	13.273	2.808	1.822	708	2.273	5.662
STA. CRUZ DE TENERIFE	7.638	1.622	1.302	532	1.491	2.691
CANARIAS	20.911	4.430	3.124	1.240	3.764	8.353
CANTABRIA	2.461	363	388	231	629	850
ALBACETE	3.234	717	353	192	608	1.364
CIUDAD REAL	3.670	768	548	289	867	1.198
CUENCA	1.045	201	104	68	259	413
GUADALAJARA	732	195	84	65	177	211
TOLEDO	2.658	613	334	182	577	952
CASTILLA LA MANCHA	11.339	2.494	1.423	796	2.488	4.138
ÁVILA	1.135	252	182	81	242	378
BURGOS	1.677	358	265	179	370	505
LEÓN	3.977	798	616	368	903	1.292
PALENCIA	1.044	267	156	85	244	292
SALAMANCA	3.586	615	496	328	860	1.287
SEGOVIA	532	193	92	27	134	86
SORIA	275	107	44	21	51	52
VALLADOLID	4.178	736	556	400	1.023	1.463
ZAMORA	1.547	275	216	119	340	597
CASTILLA Y LEÓN	17.951	3.601	2.623	1.608	4.167	5.952
BARCELONA	16.005	4.024	1.513	1.197	3.870	5.401
GIRONA	1.573	496	130	152	412	383
LLEIDA	1.062	256	147	110	322	227
TARRAGONA	2.785	642	321	219	713	890
CATALUÑA	21.425	5.418	2.111	1.678	5.317	6.901
ALICANTE-ALACANT	11.462	2.423	1.288	751	2.555	4.445
CASTELLÓN-CASTELLÓ	2.468	756	311	251	707	443
VALENCIA-VALÈNCIA	11.068	3.220	1.272	860	2.425	3.291
COM. VALENCIANA	24.998	6.399	2.871	1.862	5.687	8.179
BADAJOS	10.561	1.793	1.213	453	1.510	5.592
CÁCERES	3.114	723	549	216	566	1.060
EXTREMADURA	13.675	2.516	1.762	669	2.076	6.652
A CORUÑA	8.093	840	1.118	834	2.038	3.263
LUGO	1.989	261	316	203	480	729
OURENSE	2.338	240	311	197	503	1.087
PONTEVEDRA	7.774	1.079	915	624	1.925	3.231
GALICIA	20.194	2.420	2.660	1.858	4.946	8.310
MADRID	14.634	2.701	1.477	1.179	3.897	5.380
MURCIA	5.380	957	588	382	1.395	2.058
NAVARRA	1.641	398	250	157	379	457
ÁLAVA	694	98	69	89	210	228
GUIPÚZCOA	1.620	191	205	140	452	632
VIZCAYA	4.228	347	512	350	1.364	1.655
PAÍS VASCO	6.542	636	786	579	2.026	2.515
LA RIOJA	674	146	133	79	168	148
CEUTA	1.824	443	351	168	409	453
MELILLA	1.348	248	146	94	386	474
<b>TOTAL</b>	<b>260.105</b>	<b>42.752</b>	<b>30.253</b>	<b>19.507</b>	<b>61.188</b>	<b>106.405</b>

AGOSTO 2009

## PARO REGISTRADO (COLECTIVO SIN EMPLEO ANTERIOR) SEGÚN TRAMOS DE EDAD. HOMBRES

PROVINCIA AUTONOMÍA	TOTAL	<20 AÑOS	20-24 AÑOS	25-29 AÑOS	30-44 AÑOS	>44 AÑOS
ALMERÍA	1.743	187	273	260	595	428
CÁDIZ	3.771	1.022	639	351	806	953
CÓRDOBA	1.767	448	311	227	425	356
GRANADA	1.650	268	324	231	463	364
HUELVA	1.000	213	152	96	272	267
JAÉN	919	170	231	122	218	178
MÁLAGA	3.716	695	480	385	1.113	1.043
SEVILLA	3.804	618	645	442	1.076	1.023
ANDALUCÍA	18.370	3.621	3.055	2.114	4.968	4.612
HUESCA	157	78	34	14	16	15
TERUEL	140	73	25	7	17	18
ZARAGOZA	1.230	452	146	129	260	243
ARAGÓN	1.527	603	205	150	293	276
ASTURIAS	1.603	455	352	200	338	258
ILLES BALEARS	1.079	408	111	78	222	260
LAS PALMAS	3.920	1.485	766	282	602	785
STA. CRUZ DE TENERIFE	2.385	853	510	191	371	460
CANARIAS	6.305	2.338	1.276	473	973	1.245
CANTABRIA	742	196	161	78	141	166
ALBACETE	778	350	123	45	123	137
CIUDAD REAL	801	321	152	71	137	120
CUENCA	251	91	31	23	59	47
GUADALAJARA	285	104	34	21	42	84
TOLEDO	651	282	113	49	80	127
CASTILLA LA MANCHA	2.766	1.148	453	209	441	515
ÁVILA	389	136	75	31	60	87
BURGOS	619	212	116	67	113	111
LEÓN	1.247	489	249	116	205	188
PALENCIA	328	162	61	26	46	33
SALAMANCA	1.030	316	165	136	206	207
SEGOVIA	223	127	38	7	32	19
SORIA	111	62	18	9	12	10
VALLADOLID	1.256	443	199	147	282	185
ZAMORA	390	152	71	43	62	62
CASTILLA Y LEÓN	5.593	2.099	992	582	1.018	902
BARCELONA	6.649	2.421	726	533	1.503	1.466
GIRONA	638	307	61	56	109	105
LLEIDA	445	156	61	42	117	69
TARRAGONA	1.197	370	144	98	302	283
CATALUÑA	8.929	3.254	992	729	2.031	1.923
ALICANTE-ALACANT	3.700	1.359	518	294	746	783
CASTELLÓN-CASTELLÓ	1.059	446	124	87	260	142
VALENCIA-VALÈNCIA	4.061	1.832	525	320	736	648
COM. VALENCIANA	8.820	3.637	1.167	701	1.742	1.573
BADAJOS	1.920	900	385	138	231	266
CÁCERES	743	330	158	56	103	96
EXTREMADURA	2.663	1.230	543	194	334	362
A CORUÑA	2.342	495	444	260	573	570
LUGO	638	153	124	70	145	146
OURENSE	647	126	125	67	143	186
PONTEVEDRA	2.255	632	350	246	513	514
GALICIA	5.882	1.406	1.043	643	1.374	1.416
MADRID	5.333	1.528	661	476	1.264	1.404
MURCIA	1.561	508	228	135	339	351
NAVARRA	568	236	82	49	84	117
ÁLAVA	187	60	21	25	44	37
GUIPÚZCOA	583	112	108	57	138	168
VIZCAYA	1.331	212	226	120	364	409
PAÍS VASCO	2.101	384	355	202	546	614
LA RIOJA	218	88	46	21	33	30
CEUTA	566	216	116	47	107	80
MELILLA	264	114	46	18	36	50
<b>TOTAL</b>	<b>74.890</b>	<b>23.469</b>	<b>11.884</b>	<b>7.099</b>	<b>16.284</b>	<b>16.154</b>

AGOSTO 2009

## PARO REGISTRADO (COLECTIVO SIN EMPLEO ANTERIOR) SEGÚN TRAMOS DE EDAD. MUJERES

PROVINCIA AUTONOMÍA	TOTAL	<20 AÑOS	20-24 AÑOS	25-29 AÑOS	30-44 AÑOS	>44 AÑOS
ALMERÍA	2.672	158	283	242	747	1.242
CÁDIZ	21.742	977	1.134	838	4.960	13.833
CÓRDOBA	5.990	450	596	354	1.289	3.301
GRANADA	3.979	265	515	432	1.187	1.580
HUELVA	2.744	155	214	176	571	1.628
JAÉN	3.932	239	410	254	883	2.146
MÁLAGA	9.963	521	720	589	2.528	5.605
SEVILLA	13.937	655	1.046	800	3.340	8.096
ANDALUCÍA	64.959	3.420	4.918	3.685	15.505	37.431
HUESCA	286	62	34	38	88	64
TERUEL	210	55	37	15	49	54
ZARAGOZA	2.073	332	245	181	577	738
ARAGÓN	2.569	449	316	234	714	856
ASTURIAS	3.660	314	465	341	1.051	1.489
ILLES BALEARS	1.341	312	138	125	363	403
LAS PALMAS	9.353	1.323	1.056	426	1.671	4.877
STA. CRUZ DE TENERIFE	5.253	769	792	341	1.120	2.231
CANARIAS	14.606	2.092	1.848	767	2.791	7.108
CANTABRIA	1.719	167	227	153	488	684
ALBACETE	2.456	367	230	147	485	1.227
CIUDAD REAL	2.869	447	396	218	730	1.078
CUENCA	794	110	73	45	200	366
GUADALAJARA	447	91	50	44	135	127
TOLEDO	2.007	331	221	133	497	825
CASTILLA LA MANCHA	8.573	1.346	970	587	2.047	3.623
ÁVILA	746	116	107	50	182	291
BURGOS	1.058	146	149	112	257	394
LEÓN	2.730	309	367	252	698	1.104
PALENCIA	716	105	95	59	198	259
SALAMANCA	2.556	299	331	192	654	1.080
SEGOVIA	309	66	54	20	102	67
SORIA	164	45	26	12	39	42
VALLADOLID	2.922	293	357	253	741	1.278
ZAMORA	1.157	123	145	76	278	535
CASTILLA Y LEÓN	12.358	1.502	1.631	1.026	3.149	5.050
BARCELONA	9.356	1.603	787	664	2.367	3.935
GIROÑA	935	189	69	96	303	278
LLEIDA	617	100	86	68	205	158
TARRAGONA	1.588	272	177	121	411	607
CATALUÑA	12.496	2.164	1.119	949	3.286	4.978
ALICANTE-ALACANT	7.762	1.064	770	457	1.809	3.662
CASTELLÓN-CASTELLÓ	1.409	310	187	164	447	301
VALENCIA-VALÈNCIA	7.007	1.388	747	540	1.689	2.643
COM. VALENCIANA	16.178	2.762	1.704	1.161	3.945	6.606
BADAJOS	8.641	893	828	315	1.279	5.326
CÁCERES	2.371	393	391	160	463	964
EXTREMADURA	11.012	1.286	1.219	475	1.742	6.290
A CORUÑA	5.751	345	674	574	1.465	2.693
LUGO	1.351	108	192	133	335	583
OURENSE	1.691	114	186	130	360	901
PONTEVEDRA	5.519	447	565	378	1.412	2.717
GALICIA	14.312	1.014	1.617	1.215	3.572	6.894
MADRID	9.301	1.173	816	703	2.633	3.976
MURCIA	3.819	449	360	247	1.056	1.707
NAVARRA	1.073	162	168	108	295	340
ÁLAVA	507	38	48	64	166	191
GUIPÚZCOA	1.037	79	97	83	314	464
VIZCAYA	2.897	135	286	230	1.000	1.246
PAÍS VASCO	4.441	252	431	377	1.480	1.901
LA RIOJA	456	58	87	58	135	118
CEUTA	1.258	227	235	121	302	373
MELILLA	1.084	134	100	76	350	424
<b>TOTAL</b>	<b>185.215</b>	<b>19.283</b>	<b>18.369</b>	<b>12.408</b>	<b>44.904</b>	<b>90.251</b>

AGOSTO 2009

## PARO REGISTRADO (EXTRANJEROS) SEGÚN SECTOR DE ACTIVIDAD ECONÓMICA POR CC.AA. Y PROVINCIAS

PROVINCIA AUTONOMÍA	TOTAL	AGRICULTURA	INDUSTRIA	CONSTRUCCIÓN	SERVICIOS	SIN EMPLEO ANTERIOR
ALMERÍA	15.796	2.124	796	4.413	7.058	1.405
CÁDIZ	4.451	177	213	814	2.103	1.144
CÓRDOBA	2.226	339	283	285	856	463
GRANADA	6.712	735	363	1.820	2.954	840
HUELVA	3.693	1.450	169	536	1.037	501
JAÉN	1.784	471	147	238	643	285
MÁLAGA	18.975	443	719	5.822	9.638	2.353
SEVILLA	6.885	433	446	1.080	3.532	1.394
ANDALUCÍA	60.522	6.172	3.136	15.008	27.821	8.385
HUESCA	2.740	420	318	891	960	151
TERUEL	1.913	192	361	639	637	84
ZARAGOZA	14.230	860	1.851	4.478	6.140	901
ARAGÓN	18.883	1.472	2.530	6.008	7.737	1.136
ASTURIAS	4.282	105	276	1.184	2.106	611
ILLES BALEARS	17.201	234	745	7.099	8.288	835
LAS PALMAS	14.800	198	432	2.997	9.866	1.307
STA. CRUZ DE TENERIFE	11.202	130	335	2.395	7.554	788
CANARIAS	26.002	328	767	5.392	17.420	2.095
CANTABRIA	3.441	62	256	1.177	1.586	360
ALBACETE	3.385	442	494	834	1.252	363
CIUDAD REAL	4.726	574	401	1.591	1.623	537
CUENCA	2.541	222	298	910	902	209
GUADALAJARA	3.772	114	312	1.099	1.987	260
TOLEDO	8.739	687	1.246	3.095	3.254	457
CASTILLA LA MANCHA	23.163	2.039	2.751	7.529	9.018	1.826
ÁVILA	1.590	77	117	753	467	176
BURGOS	3.366	190	416	1.084	1.277	399
LEÓN	2.717	121	393	765	977	461
PALENCIA	658	48	73	164	284	89
SALAMANCA	1.710	58	152	398	714	388
SEGOVIA	1.804	239	149	600	675	141
SORIA	864	62	157	227	325	93
VALLADOLID	3.280	361	266	989	1.220	444
ZAMORA	829	99	65	239	264	162
CASTILLA Y LEÓN	16.818	1.255	1.788	5.219	6.203	2.353
BARCELONA	71.095	1.064	8.207	21.284	36.334	4.206
GIRONA	12.215	438	1.498	4.274	5.242	763
LLEIDA	7.388	1.067	924	2.259	2.619	519
TARRAGONA	12.891	852	1.432	4.791	4.879	937
CATALUÑA	103.589	3.421	12.061	32.608	49.074	6.425
ALICANTE-ALACANT	27.759	1.257	2.010	10.258	12.269	1.965
CASTELLÓN-CASTELLÓ	14.257	533	2.149	5.607	4.964	1.004
VALENCIA-VALÈNCIA	29.258	1.757	3.013	7.698	14.565	2.225
COM. VALENCIANA	71.274	3.547	7.172	23.563	31.798	5.194
BADAJOS	2.052	247	114	245	898	548
CÁCERES	1.105	144	57	199	511	194
EXTREMADURA	3.157	391	171	444	1.409	742
A CORUÑA	3.474	109	362	675	1.686	642
LUGO	1.021	66	88	230	434	203
OURENSE	1.467	86	211	288	605	277
PONTEVEDRA	3.846	182	456	683	1.834	691
GALICIA	9.808	443	1.117	1.876	4.559	1.813
MADRID	84.581	711	5.651	28.446	46.845	2.928
MURCIA	20.154	2.692	1.969	6.821	7.779	893
NAVARRA	7.292	514	1.089	2.058	3.146	485
ÁLAVA	2.894	88	353	825	1.409	219
GUIPÚZCOA	3.334	64	579	653	1.743	295
VIZCAYA	5.202	158	640	1.190	2.560	654
PAÍS VASCO	11.430	310	1.572	2.668	5.712	1.168
LA RIOJA	4.575	452	822	1.468	1.551	282
CEUTA	791	5	14	109	426	237
MELILLA	1.607	17	33	269	934	354
<b>TOTAL</b>	<b>488.570</b>	<b>24.170</b>	<b>43.920</b>	<b>148.946</b>	<b>233.412</b>	<b>38.122</b>

**ANEXO 2**

**CONTRATOS  
REGISTRADOS**

AGOSTO 2009

**CONTRATOS**

	MES	VARIACIÓN			
		MENSUAL		ANUAL	
		ABSOLUTA	RELATIVA	ABSOLUTA	RELATIVA
TOTAL CONTRATOS	944.823	-458.200	-32,66	-105.116	-10,01
CONTRATOS INDEFINIDOS *	68.735	-42.408	-38,16	-28.849	-29,56
CONTRATOS TEMPORALES	876.088	-415.792	-32,19	-76.267	-8,01

**CONTRATOS POR COMUNIDADES AUTÓNOMAS**

COMUNIDADES AUTÓNOMAS	MES	VARIACIÓN			
		MENSUAL		ANUAL	
		ABSOLUTA	RELATIVA	ABSOLUTA	RELATIVA
ANDALUCÍA	215.075	-70.426	-24,67	-4.976	-2,26
ARAGÓN	27.596	-11.132	-28,74	-3.628	-11,62
ASTURIAS	20.931	-5.691	-21,38	-2.804	-11,81
ILLES BALEARS	20.085	-14.469	-41,87	-3.175	-13,65
CANARIAS	45.711	-11.127	-19,58	-4.868	-9,62
CANTABRIA	12.459	-5.724	-31,48	-1.792	-12,57
CASTILLA LA MANCHA	40.721	-20.134	-33,09	-2.604	-6,01
CASTILLA Y LEÓN	52.002	-20.547	-28,32	-3.136	-5,69
CATALUÑA	133.255	-95.329	-41,70	-11.847	-8,16
COM. VALENCIANA	78.112	-58.510	-42,83	-23.315	-22,99
EXTREMADURA	35.967	-9.061	-20,12	-87	-0,24
GALICIA	54.628	-27.853	-33,77	-6.384	-10,46
MADRID	103.430	-60.601	-36,94	-20.869	-16,79
MURCIA	33.092	-20.343	-38,07	-5.230	-13,65
NAVARRA	16.260	-3.163	-16,28	-1.453	-8,20
PAÍS VASCO	45.250	-21.727	-32,44	-7.725	-14,58
LA RIOJA	6.967	-1.795	-20,49	-1.197	-14,66
CEUTA	1.496	-354	-19,14	-30	-1,97
MELILLA	1.116	-226	-16,84	-118	-9,56
EXTRANJERO	670	12	1,82	122	22,26
<b>TOTAL</b>	<b>944.823</b>	<b>-458.200</b>	<b>-32,66</b>	<b>-105.116</b>	<b>-10,01</b>

(\*) Incluye contratos convertidos en indefinidos

AGOSTO 2009

## CONTRATOS SEGÚN TIPO DE CONTRATACIÓN POR COMUNIDADES AUTÓNOMAS

COMUNIDADES AUTÓNOMAS	TOTAL	INDEFINIDOS					% S/ TOT. NAC.INDF.	TEMPORALES
		TOTAL	ORDINARIOS	F.C.I.*	MINUSVÁLIDOS	CONVERSIÓN		
ANDALUCÍA	215.075	8.804	3.548	1.141	42	4.073	12,81	206.271
ARAGÓN	27.596	1.981	726	233	9	1.013	2,88	25.615
ASTURIAS	20.931	1.428	469	263	25	671	2,08	19.503
ILLES BALEARS	20.085	1.912	952	209	11	740	2,78	18.173
CANARIAS	45.711	4.038	1.805	441	25	1.767	5,87	41.673
CANTABRIA	12.459	849	288	102	11	448	1,24	11.610
CASTILLA LA MANCHA	40.721	2.408	865	392	17	1.134	3,50	38.313
CASTILLA Y LEÓN	52.002	3.398	1.282	614	25	1.477	4,94	48.604
CATALUÑA	133.255	13.130	6.057	1.743	69	5.261	19,10	120.125
COM. VALENCIANA	78.112	5.635	2.369	789	35	2.442	8,20	72.477
EXTREMADURA	35.967	1.097	416	262	3	416	1,60	34.870
GALICIA	54.628	4.127	1.622	731	38	1.736	6,00	50.501
MADRID	103.430	13.488	6.890	1.833	38	4.727	19,62	89.942
MURCIA	33.092	2.183	1.134	167	26	856	3,18	30.909
NAVARRA	16.260	994	446	181	4	363	1,45	15.266
PAÍS VASCO	45.250	2.725	1.177	503	4	1.041	3,96	42.525
LA RIOJA	6.967	401	170	64	1	166	0,58	6.566
CEUTA	1.496	65	21	4		40	0,09	1.431
MELILLA	1.116	66	32	7		27	0,10	1.050
EXTRANJERO	670	6	3	1		2	0,01	664
<b>TOTAL</b>	<b>944.823</b>	<b>68.735</b>	<b>30.272</b>	<b>9.680</b>	<b>383</b>	<b>28.400</b>	<b>100,00</b>	<b>876.088</b>

(\*) Fomento de la contratación indefinida.



AGOSTO 2009

## EVOLUCIÓN DE LOS CONTRATOS

	AÑO 2008		AÑO 2009		VARIACIÓN ANUAL			
	MES	ACUMULADO	MES	ACUMULADO	MES		ACUMULADO	
					ABSOLUTA	RELATIVA	ABSOLUTA	RELATIVA
ENERO	1.581.360	1.581.360	1.125.773	1.125.773	-455.587	-28,81	-455.587	-28,81
FEBRERO	1.427.302	3.008.662	1.016.678	2.142.451	-410.624	-28,77	-866.211	-28,79
MARZO	1.285.644	4.294.306	1.061.112	3.203.563	-224.532	-17,46	-1.090.743	-25,40
ABRIL	1.459.666	5.753.972	1.031.420	4.234.983	-428.246	-29,34	-1.518.989	-26,40
MAYO	1.384.915	7.138.887	1.110.014	5.344.997	-274.901	-19,85	-1.793.890	-25,13
JUNIO	1.419.348	8.558.235	1.274.698	6.619.695	-144.650	-10,19	-1.938.540	-22,65
JULIO	1.626.466	10.184.701	1.403.023	8.022.718	-223.443	-13,74	-2.161.983	-21,23
AGOSTO	1.049.939	11.234.640	944.823	8.967.541	-105.116	-10,01	-2.267.099	-20,18
SEPTIEMBRE	1.501.595	12.736.235						
OCTUBRE	1.584.811	14.321.046						
NOVIEMBRE	1.162.614	15.483.660						
DICIEMBRE	1.117.577	16.601.237						

## EVOLUCIÓN DE LOS CONTRATOS INDEFINIDOS \*

	AÑO 2008		AÑO 2009		VARIACIÓN ANUAL			
	MES	ACUMULADO	MES	ACUMULADO	MES		ACUMULADO	
					ABSOLUTA	RELATIVA	ABSOLUTA	RELATIVA
ENERO	196.763	196.763	119.201	119.201	-77.562	-39,42	-77.562	-39,42
FEBRERO	186.135	382.898	115.683	234.884	-70.452	-37,85	-148.014	-38,66
MARZO	168.133	551.031	121.228	356.112	-46.905	-27,90	-194.919	-35,37
ABRIL	189.283	740.314	111.474	467.586	-77.809	-41,11	-272.728	-36,84
MAYO	164.464	904.778	109.097	576.683	-55.367	-33,67	-328.095	-36,26
JUNIO	153.986	1.058.764	107.735	684.418	-46.251	-30,04	-374.346	-35,36
JULIO	160.363	1.219.127	111.143	795.561	-49.220	-30,69	-423.566	-34,74
AGOSTO	97.584	1.316.711	68.735	864.296	-28.849	-29,56	-452.415	-34,36
SEPTIEMBRE	173.481	1.490.192						
OCTUBRE	180.229	1.670.421						
NOVIEMBRE	129.123	1.799.544						
DICIEMBRE	103.061	1.902.605						

## EVOLUCIÓN DE LOS CONTRATOS TEMPORALES

	AÑO 2008		AÑO 2009		VARIACIÓN ANUAL			
	MES	ACUMULADO	MES	ACUMULADO	MES		ACUMULADO	
					ABSOLUTA	RELATIVA	ABSOLUTA	RELATIVA
ENERO	1.384.597	1.384.597	1.006.572	1.006.572	-378.025	-27,30	-378.025	-27,30
FEBRERO	1.241.167	2.625.764	900.995	1.907.567	-340.172	-27,41	-718.197	-27,35
MARZO	1.117.511	3.743.275	939.884	2.847.451	-177.627	-15,89	-895.824	-23,93
ABRIL	1.270.383	5.013.658	919.946	3.767.397	-350.437	-27,59	-1.246.261	-24,86
MAYO	1.220.451	6.234.109	1.000.917	4.768.314	-219.534	-17,99	-1.465.795	-23,51
JUNIO	1.265.362	7.499.471	1.166.963	5.935.277	-98.399	-7,78	-1.564.194	-20,86
JULIO	1.466.103	8.965.574	1.291.880	7.227.157	-174.223	-11,88	-1.738.417	-19,39
AGOSTO	952.355	9.917.929	876.088	8.103.245	-76.267	-8,01	-1.814.684	-18,30
SEPTIEMBRE	1.328.114	11.246.043						
OCTUBRE	1.404.582	12.650.625						
NOVIEMBRE	1.033.491	13.684.116						
DICIEMBRE	1.014.516	14.698.632						

(\*) Incluye contratos convertidos en indefinidos

AGOSTO 2009

**CONTRATOS INDEFINIDOS POR TIPO DE JORNADA Y MODALIDAD**

	TOTAL	VARIACIÓN			
		MENSUAL		ANUAL	
		ABSOLUTA	RELATIVA	ABSOLUTA	RELATIVA
<b>JORNADA A TIEMPO COMPLETO:</b>					
ORDINARIO (Bonif. / No Bonif.)	18.864	-10.639	-36,06	-9.825	-34,25
FOMENTO DE LA CONTRATACIÓN INDEFINIDA	6.088	-3.464	-36,26	-818	-11,84
MINUSVÁLIDOS (Solo bonificados)	58	-34	-36,96	-6	-9,38
MINUSVÁLIDOS F.C.I.	223	-155	-41,01	-81	-26,64
CONVERTIDOS EN INDEFINIDOS	20.670	-13.433	-39,39	-13.302	-39,16
<b>TOTAL</b>	<b>45.903</b>	<b>-27.725</b>	<b>-37,66</b>	<b>-24.032</b>	<b>-34,36</b>
<b>JORNADA A TIEMPO PARCIAL:</b>					
ORDINARIO (Bonif. / No Bonif.)	7.551	-4.368	-36,65	-2.782	-26,92
FOMENTO DE LA CONTRATACIÓN	2.910	-1.935	-39,94	19	0,66
MINUSVÁLIDOS (Solo bonificados)	26	-20	-43,48	8	44,44
MINUSVÁLIDOS F.C.I.	69	-61	-46,92	-5	-6,76
CONVERTIDOS EN INDEFINIDOS	6.924	-3.970	-36,44	-1.171	-14,47
<b>TOTAL</b>	<b>17.480</b>	<b>-10.354</b>	<b>-37,20</b>	<b>-3.931</b>	<b>-18,36</b>
<b>FIJOS DISCONTINUOS:</b>					
ORDINARIO (Bonif. / No Bonif.)	3.857	-2.846	-42,46	-848	-18,02
FOMENTO DE LA CONTRATACIÓN	682	-523	-43,40	150	28,20
MINUSVÁLIDOS (Solo bonificados)	1	-7	-87,50	1	
MINUSVÁLIDOS F.C.I.	6	-8	-57,14	-5	-45,45
CONVERTIDOS EN INDEFINIDOS	806	-945	-53,97	-184	-18,59
<b>TOTAL</b>	<b>5.352</b>	<b>-4.329</b>	<b>-44,72</b>	<b>-886</b>	<b>-14,20</b>
<b>TOTAL</b>	<b>68.735</b>	<b>-42.408</b>	<b>-38,16</b>	<b>-28.849</b>	<b>-29,56</b>

**CONTRATOS INDEFINIDOS POR MODALIDAD**

TIPO DE CONTRATO	TOTAL	VARIACIÓN			
		MENSUAL		ANUAL	
		ABSOLUTA	RELATIVA	ABSOLUTA	RELATIVA
ORDINARIO (Bonif. / No Bonif.)	30.272	-17.853	-37,10	-13.455	-30,77
FOMENTO DE LA CONTRATACIÓN INDEFINIDA	9.680	-5.922	-37,96	-649	-6,28
MINUSVÁLIDOS (Solo bonificados)	85	-61	-41,78	3	3,66
MINUSVÁLIDOS F.C.I.	298	-224	-42,91	-91	-23,39
CONVERTIDOS EN INDEFINIDOS	28.400	-18.348	-39,25	-14.657	-34,04
<b>TOTAL</b>	<b>68.735</b>	<b>-42.408</b>	<b>-38,16</b>	<b>-28.849</b>	<b>-29,56</b>

**CONVERTIDOS EN INDEFINIDOS SEGÚN CONTRATO DE ORIGEN:**

OBRA O SERVICIO	5.185	-5.189	-50,02	-1.978	-27,61
EVENTUAL CIRCUNS. PRODUCCIÓN	20.787	-11.028	-34,66	-11.834	-36,28
INTERINIDAD	664	-258	-27,98	-366	-35,53
TEMPORAL MINUSVÁLIDOS	149	-140	-48,44	-17	-10,24
SUSTITUCIÓN JUBILACIÓN 64 AÑOS	31	-11	-26,19	-7	-18,42
PRÁCTICAS	898	-1.190	-56,99	-337	-27,29
RELEVO	500	-299	-37,42	-26	-4,94
FORMACIÓN	178	-222	-55,50	-90	-33,58
OTROS CONTRATOS	8	-11	-57,89	-2	-20,00
<b>TOTAL</b>	<b>28.400</b>	<b>-18.348</b>	<b>-39,25</b>	<b>-14.657</b>	<b>-34,04</b>

AGOSTO 2009

**CONTRATOS INDEFINIDOS POR SEXO, EDAD Y SECTOR DE ACTIVIDAD ECONÓMICA**

	TOTAL	VARIACIÓN			
		MENSUAL		ANUAL	
		ABSOLUTA	RELATIVA	ABSOLUTA	RELATIVA
<b>POR SEXO Y EDAD</b>					
<b>HOMBRES</b>					
<25 AÑOS	6.730	-5.175	-43,47	-3.623	-34,99
25-44 AÑOS	24.124	-14.353	-37,30	-10.012	-29,33
>44 AÑOS	6.750	-3.886	-36,54	-1.576	-18,93
<b>TOTAL</b>	<b>37.604</b>	<b>-23.414</b>	<b>-38,37</b>	<b>-15.211</b>	<b>-28,80</b>
<b>MUJERES</b>					
<25 AÑOS	6.596	-4.559	-40,87	-3.894	-37,12
25-44 AÑOS	19.894	-11.545	-36,72	-8.324	-29,50
>44 AÑOS	4.641	-2.890	-38,37	-1.420	-23,43
<b>TOTAL</b>	<b>31.131</b>	<b>-18.994</b>	<b>-37,89</b>	<b>-13.638</b>	<b>-30,46</b>
<b>AMBOS SEXOS</b>					
<25 AÑOS	13.326	-9.734	-42,21	-7.517	-36,06
25-44 AÑOS	44.018	-25.898	-37,04	-18.336	-29,41
>44 AÑOS	11.391	-6.776	-37,30	-2.996	-20,82
<b>TOTAL</b>	<b>68.735</b>	<b>-42.408</b>	<b>-38,16</b>	<b>-28.849</b>	<b>-29,56</b>
<b>SECTOR</b>					
AGRICULTURA	2.125	-1.418	-40,02	-580	-21,44
INDUSTRIA	6.665	-4.641	-41,05	-3.852	-36,63
CONSTRUCCIÓN	6.765	-4.123	-37,87	-2.564	-27,48
SERVICIOS	53.180	-32.226	-37,73	-21.853	-29,12
<b>TOTAL</b>	<b>68.735</b>	<b>-42.408</b>	<b>-38,16</b>	<b>-28.849</b>	<b>-29,56</b>

**CONTRATOS INDEFINIDOS (CONVERSIONES) POR SEXO, EDAD Y SECTOR DE ACTIVIDAD ECONÓMICA**

	TOTAL	VARIACIÓN			
		MENSUAL		ANUAL	
		ABSOLUTA	RELATIVA	ABSOLUTA	RELATIVA
<b>POR SEXO Y EDAD</b>					
<b>HOMBRES</b>					
<25 AÑOS	2.753	-2.357	-46,13	-1.965	-41,65
25-44 AÑOS	10.356	-6.504	-38,58	-5.411	-34,32
>44 AÑOS	2.123	-1.300	-37,98	-834	-28,20
<b>TOTAL</b>	<b>15.232</b>	<b>-10.161</b>	<b>-40,01</b>	<b>-8.210</b>	<b>-35,02</b>
<b>MUJERES</b>					
<25 AÑOS	2.718	-1.841	-40,38	-1.666	-38,00
25-44 AÑOS	8.877	-5.329	-37,51	-4.103	-31,61
>44 AÑOS	1.573	-1.017	-39,27	-678	-30,12
<b>TOTAL</b>	<b>13.168</b>	<b>-8.187</b>	<b>-38,34</b>	<b>-6.447</b>	<b>-32,87</b>
<b>AMBOS SEXOS</b>					
<25 AÑOS	5.471	-4.198	-43,42	-3.631	-39,89
25-44 AÑOS	19.233	-11.833	-38,09	-9.514	-33,10
>44 AÑOS	3.696	-2.317	-38,53	-1.512	-29,03
<b>TOTAL</b>	<b>28.400</b>	<b>-18.348</b>	<b>-39,25</b>	<b>-14.657</b>	<b>-34,04</b>
<b>SECTOR</b>					
AGRICULTURA	536	-719	-57,29	-379	-41,42
INDUSTRIA	3.367	-2.394	-41,56	-2.662	-44,15
CONSTRUCCIÓN	2.666	-2.327	-46,61	-1.967	-42,46
SERVICIOS	21.831	-12.908	-37,16	-9.649	-30,65
<b>TOTAL</b>	<b>28.400</b>	<b>-18.348</b>	<b>-39,25</b>	<b>-14.657</b>	<b>-34,04</b>

AGOSTO 2009

**CONTRATOS INDEFINIDOS SEGÚN MODALIDAD POR EDAD, SEXO Y SECTOR DE ACTIVIDAD ECONÓMICA**

TIPO DE CONTRATO	TOTAL		EDAD DEL TRABAJADOR				
	MES	%	< 20	20 - 24	25 - 29	30 - 44	> =45
ORDINARIO (Bonif. / No Bonif.)	30.272	44,04	1.038	3.520	5.162	15.744	4.808
FOMENTO DE LA CONTRATACIÓN INDEFINIDA	9.680	14,08	793	2.474	2.492	1.175	2.746
MINUSVÁLIDOS (Solo bonificados)	85	0,12	1	3	8	51	22
MINUSVÁLIDOS F.C.I.	298	0,43	4	22	30	123	119
CONVERTIDOS EN INDEFINIDOS	28.400	41,32	764	4.707	6.583	12.650	3.696
<b>TOTAL</b>	<b>68.735</b>	<b>100,00</b>	<b>2.600</b>	<b>10.726</b>	<b>14.275</b>	<b>29.743</b>	<b>11.391</b>

**CONVERTIDOS EN INDEFINIDOS SEGÚN CONTRATO DE ORIGEN:**

OBRA O SERVICIO	5.185	18,26	62	552	1.113	2.539	919
EVENTUAL CIRCUNS. PRODUCCIÓN	20.787	73,19	611	3.592	4.680	9.355	2.549
INTERINIDAD	664	2,34	12	104	165	302	81
TEMPORAL MINUSVÁLIDOS	149	0,52		12	15	58	64
SUSTITUCIÓN JUBILACIÓN 64 AÑOS	31	0,11		4	3	14	10
PRÁCTICAS	898	3,16	12	293	492	96	5
RELEVO	500	1,76	1	39	114	281	65
FORMACIÓN	178	0,63	66	111		1	
OTROS CONTRATOS	8	0,03			1	4	3
<b>TOTAL</b>	<b>28.400</b>	<b>100,00</b>	<b>764</b>	<b>4.707</b>	<b>6.583</b>	<b>12.650</b>	<b>3.696</b>

TIPO DE CONTRATO	TOTAL	SEXO		SECTOR DE ACTIVIDAD ECONÓMICA			
		HOMBRES	MUJERES	AGRICULTURA	INDUSTRIA	CONSTRUCCIÓN	SERVICIOS
ORDINARIO (Bonif. / No Bonif.)	30.272	17.316	12.956	1.405	2.564	3.396	22.907
FOMENTO DE LA CONTRATACIÓN INDEFINIDA	9.680	4.808	4.872	180	691	682	8.127
MINUSVÁLIDOS (Solo bonificados)	85	54	31		5	4	76
MINUSVÁLIDOS F.C.I.	298	194	104	4	38	17	239
CONVERTIDOS EN INDEFINIDOS	28.400	15.232	13.168	536	3.367	2.666	21.831
<b>TOTAL</b>	<b>68.735</b>	<b>37.604</b>	<b>31.131</b>	<b>2.125</b>	<b>6.665</b>	<b>6.765</b>	<b>53.180</b>

**CONVERTIDOS EN INDEFINIDOS SEGÚN CONTRATO DE ORIGEN:**

OBRA O SERVICIO	5.185	3.235	1.950	153	651	1.302	3.079
EVENTUAL CIRCUNS. PRODUCCIÓN	20.787	10.757	10.030	374	2.267	1.221	16.925
INTERINIDAD	664	199	465	2	54	6	602
TEMPORAL MINUSVÁLIDOS	149	100	49	2	12	6	129
SUSTITUCIÓN JUBILACIÓN 64 AÑOS	31	21	10		7	4	20
PRÁCTICAS	898	428	470	1	111	80	706
RELEVO	500	370	130	4	238	23	235
FORMACIÓN	178	115	63		26	23	129
OTROS CONTRATOS	8	7	1		1	1	6
<b>TOTAL</b>	<b>28.400</b>	<b>15.232</b>	<b>13.168</b>	<b>536</b>	<b>3.367</b>	<b>2.666</b>	<b>21.831</b>

AGOSTO 2009

**CONTRATOS TEMPORALES POR TIPO DE JORNADA Y MODALIDAD**

	TOTAL	VARIACIÓN			
		MENSUAL		ANUAL	
		ABSOLUTA	RELATIVA	ABSOLUTA	RELATIVA
<b>JORNADA A TIEMPO COMPLETO:</b>					
OBRA O SERVICIO	276.005	-103.574	-27,29	-37.128	-11,86
EVENTUALES CIRCUNSTANCIAS DE LA PRODUCCIÓN	264.209	-123.254	-31,81	-44.453	-14,40
INTERNIDAD	90.334	-27.108	-23,08	3.253	3,74
JUBILACIÓN ESPECIAL 64 AÑOS	130	-53	-28,96	18	16,07
RELEVO	1.250	-934	-42,77	-362	-22,46
TEMPORAL DE MINUSVÁLIDOS	484	-527	-52,13	-144	-22,93
PRÁCTICAS	1.734	-2.380	-57,85	-783	-31,11
FORMACIÓN	3.165	-5.153	-61,95	-601	-15,96
OTROS CONTRATOS	6.932	-1.532	-18,10	61	0,89
<b>TOTAL</b>	<b>644.243</b>	<b>-264.515</b>	<b>-29,11</b>	<b>-80.139</b>	<b>-11,06</b>
<b>JORNADA A TIEMPO PARCIAL:</b>					
OBRA O SERVICIO	72.260	-64.941	-47,33	995	1,40
EVENTUALES CIRCUNSTANCIAS DE LA PRODUCCIÓN	110.736	-78.881	-41,60	-496	-0,45
INTERNIDAD	45.901	-5.403	-10,53	3.235	7,58
RELEVO	495	-137	-21,68	56	12,76
JUBILACIÓN PARCIAL	1.759	-1.270	-41,93	-68	-3,72
TEMPORAL DE MINUSVÁLIDOS	221	-149	-40,27	57	34,76
PRÁCTICAS	460	-495	-51,83	84	22,34
OTROS CONTRATOS	13	-1	-7,14	9	225,00
<b>TOTAL</b>	<b>231.845</b>	<b>-151.277</b>	<b>-39,49</b>	<b>3.872</b>	<b>1,70</b>
<b>TOTAL</b>	<b>876.088</b>	<b>-415.792</b>	<b>-32,19</b>	<b>-76.267</b>	<b>-8,01</b>

**CONTRATOS TEMPORALES POR MODALIDAD**

TIPO DE CONTRATO	TOTAL	VARIACIÓN			
		MENSUAL		ANUAL	
		ABSOLUTA	RELATIVA	ABSOLUTA	RELATIVA
OBRA O SERVICIO	348.265	-168.515	-32,61	-36.133	-9,40
EVENTUALES CIRCUNSTANCIAS DE LA PRODUCCIÓN	374.945	-202.135	-35,03	-44.949	-10,70
INTERNIDAD	136.235	-32.511	-19,27	6.488	5,00
JUBILACIÓN ESPECIAL 64 AÑOS	130	-53	-28,96	18	16,07
RELEVO	1.745	-1.071	-38,03	-306	-14,92
JUBILACIÓN PARCIAL	1.759	-1.270	-41,93	-68	-3,72
TEMPORAL DE MINUSVÁLIDOS	705	-676	-48,95	-87	-10,98
PRÁCTICAS	2.194	-2.875	-56,72	-699	-24,16
FORMACIÓN	3.165	-5.153	-61,95	-601	-15,96
OTROS CONTRATOS	6.945	-1.533	-18,08	70	1,02
<b>TOTAL</b>	<b>876.088</b>	<b>-415.792</b>	<b>-32,19</b>	<b>-76.267</b>	<b>-8,01</b>

AGOSTO 2009

## EVOLUCIÓN DE LOS CONTRATOS

AÑO 2005	TOTAL	VARIACIÓN RELATIVA		INDEFINIDOS				TEMPORALES			
		MENSUAL	ANUAL	% SOBRE TOTAL	VARIACIÓN RELATIVA		% SOBRE TOTAL	VARIACIÓN RELATIVA			
					MENSUAL	ANUAL		MENSUAL	ANUAL		
ENERO	1.284.958	5,04	-7,57	119.535	9,30%	30,41	5,06	1.165.423	90,70%	2,98	-8,69
FEBRERO	1.230.315	-4,25	-11,03	135.134	10,98%	13,05	0,60	1.095.181	89,02%	-6,03	-12,28
MARZO	1.307.345	6,26	-7,97	140.672	10,76%	4,10	-2,88	1.166.673	89,24%	6,53	-8,55
ABRIL	1.322.797	1,18	5,25	133.147	10,07%	-5,35	4,99	1.189.650	89,93%	1,97	5,28
MAYO	1.429.695	8,08	11,81	134.439	9,40%	0,97	9,57	1.295.256	90,60%	8,88	12,05
JUNIO	1.566.969	9,60	12,60	133.022	8,49%	-1,05	13,37	1.433.947	91,51%	10,71	12,53
JULIO	1.570.198	0,21	5,60	116.265	7,40%	-12,60	4,93	1.453.933	92,60%	1,39	5,65
AGOSTO	1.298.453	-17,31	15,40	92.117	7,09%	-20,77	13,19	1.206.336	92,91%	-17,03	15,58
SEPTIEMBRE	1.617.951	24,61	9,64	138.892	8,58%	50,78	12,53	1.479.059	91,42%	22,61	9,37
OCTUBRE	1.637.186	1,19	11,22	148.234	9,05%	6,73	15,95	1.488.952	90,95%	0,67	10,77
NOVIEMBRE	1.569.481	-4,14	8,48	142.901	9,10%	-3,60	14,49	1.426.580	90,90%	-4,19	7,91
DICIEMBRE	1.329.617	-15,28	8,69	108.480	8,16%	-24,09	18,35	1.221.137	91,84%	-14,40	7,91
<b>AÑO 2006</b>											
ENERO	1.472.539	10,75	14,60	159.739	10,85%	47,25	33,63	1.312.800	89,15%	7,51	12,65
FEBRERO	1.366.664	-7,19	11,08	160.557	11,75%	0,51	18,81	1.206.107	88,25%	-8,13	10,13
MARZO	1.555.516	13,82	18,98	176.266	11,33%	9,78	25,30	1.379.250	88,67%	14,36	18,22
ABRIL	1.304.213	-16,16	-1,40	145.658	11,17%	-17,36	9,40	1.158.555	88,83%	-16,00	-2,61
MAYO	1.637.566	25,56	14,54	166.868	10,19%	14,56	24,12	1.470.698	89,81%	26,94	13,54
JUNIO	1.655.753	1,11	5,67	152.484	9,21%	-8,62	14,63	1.503.269	90,79%	2,21	4,83
JULIO	1.670.892	0,91	6,41	168.285	10,07%	10,36	44,74	1.502.607	89,93%	-0,04	3,35
AGOSTO	1.322.920	-20,83	1,88	139.997	10,58%	-16,81	51,98	1.182.923	89,42%	-21,28	-1,94
SEPTIEMBRE	1.674.735	26,59	3,51	200.688	11,98%	43,35	44,49	1.474.047	88,02%	24,61	-0,34
OCTUBRE	1.819.192	8,63	11,12	239.673	13,17%	19,43	61,69	1.579.519	86,83%	7,16	6,08
NOVIEMBRE	1.660.499	-8,72	5,80	231.908	13,97%	-3,24	62,29	1.428.591	86,03%	-9,56	0,14
DICIEMBRE	1.386.283	-16,51	4,26	235.122	16,96%	1,39	116,74	1.151.161	83,04%	-19,42	-5,73
<b>AÑO 2007</b>											
ENERO	1.653.150	19,25	12,27	255.422	15,45%	8,63	59,90	1.397.728	84,55%	21,42	6,47
FEBRERO	1.408.327	-14,81	3,05	175.887	12,49%	-31,14	9,55	1.232.440	87,51%	-11,83	2,18
MARZO	1.564.432	11,08	0,57	193.165	12,35%	9,82	9,59	1.371.267	87,65%	11,26	-0,58
ABRIL	1.385.980	-11,41	6,27	168.931	12,19%	-12,55	15,98	1.217.049	87,81%	-11,25	5,05
MAYO	1.625.492	17,28	-0,74	190.378	11,71%	12,70	14,09	1.435.114	88,29%	17,92	-2,42
JUNIO	1.582.127	-2,67	-4,45	178.278	11,27%	-6,36	16,92	1.403.849	88,73%	-2,18	-6,61
JULIO	1.754.918	10,92	5,03	180.841	10,30%	1,44	7,46	1.574.077	89,70%	12,13	4,76
AGOSTO	1.287.035	-26,66	-2,71	127.583	9,91%	-29,45	-8,87	1.159.452	90,09%	-26,34	-1,98
SEPTIEMBRE	1.595.921	24,00	-4,71	192.289	12,05%	50,72	-4,19	1.403.632	87,95%	21,06	-4,78
OCTUBRE	1.911.389	19,77	5,07	233.084	12,19%	21,22	-2,75	1.678.305	87,81%	19,57	6,25
NOVIEMBRE	1.592.018	-16,71	-4,12	190.015	11,94%	-18,48	-18,06	1.402.003	88,06%	-16,46	-1,86
DICIEMBRE	1.261.319	-20,77	-9,01	134.511	10,66%	-29,21	-42,79	1.126.808	89,34%	-19,63	-2,12
<b>AÑO 2008</b>											
ENERO	1.581.360	25,37	-4,34	196.763	12,44%	46,28	-22,97	1.384.597	87,56%	22,88	-0,94
FEBRERO	1.427.302	-9,74	1,35	186.135	13,04%	-5,40	5,83	1.241.167	86,96%	-10,36	0,71
MARZO	1.285.644	-9,92	-17,82	168.133	13,08%	-9,67	-12,96	1.117.511	86,92%	-9,96	-18,51
ABRIL	1.459.666	13,54	5,32	189.283	12,97%	12,58	12,05	1.270.383	87,03%	13,68	4,38
MAYO	1.384.915	-5,12	-14,80	164.464	11,88%	-13,11	-13,61	1.220.451	88,12%	-3,93	-14,96
JUNIO	1.419.348	2,49	-10,29	153.986	10,85%	-6,37	-13,63	1.265.362	89,15%	3,68	-9,86
JULIO	1.626.466	14,59	-7,32	160.363	9,86%	4,14	-11,32	1.466.103	90,14%	15,86	-6,86
AGOSTO	1.049.939	-35,45	-18,42	97.584	9,29%	-39,15	-23,51	952.355	90,71%	-35,04	-17,86
SEPTIEMBRE	1.501.595	43,02	-5,91	173.481	11,55%	77,78	-9,78	1.328.114	88,45%	39,46	-5,38
OCTUBRE	1.584.811	5,54	-17,09	180.229	11,37%	3,89	-22,68	1.404.582	88,63%	5,76	-16,31
NOVIEMBRE	1.162.614	-26,64	-26,97	129.123	11,11%	-28,36	-32,05	1.033.491	88,89%	-26,42	-26,28
DICIEMBRE	1.117.577	-3,87	-11,40	103.061	9,22%	-20,18	-23,38	1.014.516	90,78%	-1,84	-9,97
<b>AÑO 2009</b>											
ENERO	1.125.773	0,73	-28,81	119.201	10,59%	15,66	-39,42	1.006.572	89,41%	-0,78	-27,30
FEBRERO	1.016.678	-9,69	-28,77	115.683	11,38%	-2,95	-37,85	900.995	88,62%	-10,49	-27,41
MARZO	1.061.112	4,37	-17,46	121.228	11,42%	4,79	-27,90	939.884	88,58%	4,32	-15,89
ABRIL	1.031.420	-2,80	-29,34	111.474	10,81%	-8,05	-41,11	919.946	89,19%	-2,12	-27,59
MAYO	1.110.014	7,62	-19,85	109.097	9,83%	-2,13	-33,67	1.000.917	90,17%	8,80	-17,99
JUNIO	1.274.698	14,84	-10,19	107.735	8,45%	-1,25	-30,04	1.166.963	91,55%	16,59	-7,78
JULIO	1.403.023	10,07	-13,74	111.143	7,92%	3,16	-30,69	1.291.880	92,08%	10,70	-11,88
AGOSTO	944.823	-32,66	-10,01	68.735	7,27%	-38,16	-29,56	876.088	92,73%	-32,19	-8,01
SEPTIEMBRE											
OCTUBRE											
NOVIEMBRE											
DICIEMBRE											

AGOSTO 2009

PERSONAS CONTRATADAS SEGÚN SEXO POR TIPO DE CONTRATO

	AMBOS SEXOS			HOMBRES			MUJERES		
	CONTRATOS	PERSONAS	MEDIA	CONTRATOS	PERSONAS	MEDIA	CONTRATOS	PERSONAS	MEDIA
TOTAL CONTRATOS	944.823	777.424	1,22	512.649	426.586	1,20	432.174	350.838	1,23
INDEFINIDOS	68.735	68.176	1,01	37.604	37.283	1,01	31.131	30.893	1,01
TEMPORALES	876.088	710.996	1,23	475.045	390.254	1,22	401.043	320.742	1,25
OBRA O SERVICIO	348.265	303.184	1,15	238.291	207.890	1,15	109.974	95.294	1,15
EVENTUAL CC PRODUCCION	374.945	302.475	1,24	189.348	152.503	1,24	185.597	149.972	1,24
INTERINIDAD	136.235	109.641	1,24	36.981	30.130	1,23	99.254	79.511	1,25
TEMPORAL MINUSVALIDOS	705	679	1,04	453	437	1,04	252	242	1,04
RELEVO	1.745	1.735	1,01	1.111	1.104	1,01	634	631	1,00
JUBILACION PARCIAL	1.759	1.723	1,02	1.334	1.306	1,02	425	417	1,02
SUSTITUCION POR JUBILACION 64 AÑOS	130	129	1,01	77	76	1,01	53	53	1,00
PRACTICAS	2.194	2.175	1,01	1.051	1.041	1,01	1.143	1.134	1,01
FORMACION	3.165	3.155	1,00	1.900	1.895	1,00	1.265	1.260	1,00
OTROS CONTRATOS	6.945	3.838	1,81	4.499	2.124	2,12	2.446	1.714	1,43

AGOSTO 2009

## CONTRATOS POR CC.AA. Y PROVINCIAS

PROVINCIA AUTONOMÍA	TOTAL	VARIACIÓN			
		MENSUAL		ANUAL	
		ABSOLUTA	RELATIVA	ABSOLUTA	RELATIVA
ALMERÍA	14.589	-6.156	-29,67	-852	-5,52
CÁDIZ	34.894	-8.000	-18,65	41	0,12
CÓRDOBA	21.678	-6.003	-21,69	272	1,27
GRANADA	20.223	-10.128	-33,37	-2.363	-10,46
HUELVA	16.458	-6.413	-28,04	-1.498	-8,34
JAÉN	18.698	-1.714	-8,40	460	2,52
MÁLAGA	37.525	-13.815	-26,91	-597	-1,57
SEVILLA	51.010	-18.197	-26,29	-439	-0,85
ANDALUCÍA	215.075	-70.426	-24,67	-4.976	-2,26
HUESCA	4.640	-3.959	-46,04	-113	-2,38
TERUEL	2.145	-1.009	-31,99	64	3,08
ZARAGOZA	20.811	-6.164	-22,85	-3.579	-14,67
ARAGÓN	27.596	-11.132	-28,74	-3.628	-11,62
ASTURIAS	20.931	-5.691	-21,38	-2.804	-11,81
ILLES BALEARS	20.085	-14.469	-41,87	-3.175	-13,65
LAS PALMAS	24.517	-6.579	-21,16	-2.786	-10,20
STA. CRUZ DE TENERIFE	21.194	-4.548	-17,67	-2.082	-8,94
CANARIAS	45.711	-11.127	-19,58	-4.868	-9,62
CANTABRIA	12.459	-5.724	-31,48	-1.792	-12,57
ALBACETE	9.714	-3.790	-28,07	129	1,35
CIUDAD REAL	10.351	-3.590	-25,75	333	3,32
CUENCA	3.935	-4.645	-54,14	-365	-8,49
GUADALAJARA	5.865	-2.329	-28,42	-1.458	-19,91
TOLEDO	10.856	-5.780	-34,74	-1.243	-10,27
CASTILLA LA MANCHA	40.721	-20.134	-33,09	-2.604	-6,01
ÁVILA	2.958	-1.556	-34,47	-205	-6,48
BURGOS	7.960	-3.474	-30,38	-383	-4,59
LEÓN	8.610	-2.680	-23,74	-485	-5,33
PALENCIA	4.103	-1.501	-26,78	-189	-4,40
SALAMANCA	7.498	-2.033	-21,33	256	3,53
SEGOVIA	3.410	-1.525	-30,90	-114	-3,23
SORIA	1.997	-1.255	-38,59	-502	-20,09
VALLADOLID	11.451	-4.974	-30,28	-1.629	-12,45
ZAMORA	4.015	-1.549	-27,84	115	2,95
CASTILLA Y LEÓN	52.002	-20.547	-28,32	-3.136	-5,69
BARCELONA	91.631	-71.436	-43,81	-8.770	-8,73
GIRONA	13.638	-11.720	-46,22	-1.029	-7,02
LLEIDA	13.385	-2.718	-16,88	-970	-6,76
TARRAGONA	14.601	-9.455	-39,30	-1.078	-6,88
CATALUÑA	133.255	-95.329	-41,70	-11.847	-8,16
ALICANTE-ALACANT	25.196	-20.147	-44,43	-4.521	-15,21
CASTELLÓN-CASTELLÓ	8.869	-8.218	-48,10	-2.434	-21,53
VALENCIA-VALENCIA	44.047	-30.145	-40,63	-16.360	-27,08
COM. VALENCIANA	78.112	-58.510	-42,83	-23.315	-22,99
BADAJOS	25.292	-5.709	-18,42	676	2,75
CÁCERES	10.675	-3.352	-23,90	-763	-6,67
EXTREMADURA	35.967	-9.061	-20,12	-87	-0,24
A CORUÑA	22.707	-11.097	-32,83	-2.657	-10,48
LUGO	5.667	-2.686	-32,16	-250	-4,23
OURENSE	5.027	-2.192	-30,36	-89	-1,74
PONTEVEDRA	21.227	-11.878	-35,88	-3.388	-13,76
GALICIA	54.628	-27.853	-33,77	-6.384	-10,46
MADRID	103.430	-60.601	-36,94	-20.869	-16,79
MURCIA	33.092	-20.343	-38,07	-5.230	-13,65
NAVARRA	16.260	-3.163	-16,28	-1.453	-8,20
ÁLAVA	6.754	-4.633	-40,69	-1.430	-17,47
GUIPÚZCOA	14.616	-5.013	-25,54	-2.590	-15,05
VIZCAYA	23.880	-12.081	-33,59	-3.705	-13,43
PAÍS VASCO	45.250	-21.727	-32,44	-7.725	-14,58
LA RIOJA	6.967	-1.795	-20,49	-1.197	-14,66
CEUTA	1.496	-354	-19,14	-30	-1,97
MELILLA	1.116	-226	-16,84	-118	-9,56
EXTRANJERO	670	12	1,82	122	22,26
<b>TOTAL</b>	<b>944.823</b>	<b>-458.200</b>	<b>-32,66</b>	<b>-105.116</b>	<b>-10,01</b>



AGOSTO 2009

## CONTRATOS INDEFINIDOS POR CC.AA. Y PROVINCIAS \*

PROVINCIA AUTONOMÍA	TOTAL	VARIACIÓN			
		MENSUAL		ANUAL	
		ABSOLUTA	RELATIVA	ABSOLUTA	RELATIVA
ALMERÍA	821	-339	-29,22	-105	-11,34
CÁDIZ	1.412	-571	-28,79	-122	-7,95
CÓRDOBA	535	-482	-47,39	-151	-22,01
GRANADA	704	-529	-42,90	-193	-21,52
HUELVA	571	-343	-37,53	73	14,66
JAÉN	528	-331	-38,53	-127	-19,39
MÁLAGA	2.144	-915	-29,91	-476	-18,17
SEVILLA	2.089	-1.273	-37,86	-587	-21,94
ANDALUCÍA	8.804	-4.783	-35,20	-1.688	-16,09
HUESCA	339	-195	-36,52	-65	-16,09
TERUEL	188	-64	-25,40	-48	-20,34
ZARAGOZA	1.454	-810	-35,78	-1.027	-41,39
ARAGÓN	1.981	-1.069	-35,05	-1.140	-36,53
ASTURIAS	1.428	-672	-32,00	-457	-24,24
ILLES BALEARS	1.912	-1.007	-34,50	-826	-30,17
LAS PALMAS	2.176	-545	-20,03	-477	-17,98
STA. CRUZ DE TENERIFE	1.862	-450	-19,46	-657	-26,08
CANARIAS	4.038	-995	-19,77	-1.134	-21,93
CANTABRIA	849	-245	-22,39	-242	-22,18
ALBACETE	470	-275	-36,91	-267	-36,23
CIUDAD REAL	504	-218	-30,19	-153	-23,29
CUENCA	246	-151	-38,04	-94	-27,65
GUADALAJARA	368	-166	-31,09	-170	-31,60
TOLEDO	820	-547	-40,01	-306	-27,18
CASTILLA LA MANCHA	2.408	-1.357	-36,04	-990	-29,13
ÁVILA	205	-179	-46,61	-87	-29,79
BURGOS	520	-234	-31,03	-183	-26,03
LEÓN	728	-185	-20,26	-193	-20,96
PALENCIA	161	-141	-46,69	-102	-38,78
SALAMANCA	488	-180	-26,95	-100	-17,01
SEGOVIA	236	-163	-40,85	-150	-38,86
SORIA	125	-104	-45,41	-69	-35,57
VALLADOLID	705	-531	-42,96	-297	-29,64
ZAMORA	230	-166	-41,92	-123	-34,84
CASTILLA Y LEÓN	3.398	-1.883	-35,66	-1.304	-27,73
BARCELONA	9.216	-8.392	-47,66	-4.428	-32,45
GIRONA	1.738	-1.561	-47,32	-640	-26,91
LLEIDA	781	-419	-34,92	-272	-25,83
TARRAGONA	1.395	-1.029	-42,45	-804	-36,56
CATALUÑA	13.130	-11.401	-46,48	-6.144	-31,88
ALICANTE-ALACANT	2.170	-1.504	-40,94	-653	-23,13
CASTELLÓN-CASTELLO	692	-529	-43,33	-451	-39,46
VALENCIA-VALENCIA	2.773	-2.471	-47,12	-1.358	-32,87
COM. VALENCIANA	5.635	-4.504	-44,42	-2.462	-30,41
BADAJOS	699	-578	-45,26	-235	-25,16
CÁCERES	398	-206	-34,11	-123	-23,61
EXTREMADURA	1.097	-784	-41,68	-358	-24,60
A CORUÑA	1.585	-841	-34,67	-673	-29,81
LUGO	592	-249	-29,61	-114	-16,15
OURENSE	355	-142	-28,57	-165	-31,73
PONTEVEDRA	1.595	-689	-30,17	-349	-17,95
GALICIA	4.127	-1.921	-31,76	-1.301	-23,97
MADRID	13.488	-8.026	-37,31	-8.340	-38,21
MURCIA	2.183	-1.666	-43,28	-965	-30,65
NAVARRA	994	-231	-18,86	-578	-36,77
ÁLAVA	389	-262	-40,25	-203	-34,29
GUIPÚZCOA	1.062	-318	-23,04	-84	-7,33
VIZCAYA	1.274	-926	-42,09	-271	-17,54
PAÍS VASCO	2.725	-1.506	-35,59	-558	-17,00
LA RIOJA	401	-281	-41,20	-299	-42,71
CEUTA	65	-53	-44,92	-12	-15,58
MELILLA	66	-16	-19,51	-41	-38,32
EXTRANJERO	6	-8	-57,14	-10	-62,50
<b>TOTAL</b>	<b>68.735</b>	<b>-42.408</b>	<b>-38,16</b>	<b>-28.849</b>	<b>-29,56</b>

(\*) Incluye contratos convertidos en indefinidos

AGOSTO 2009

## CONTRATOS TEMPORALES POR CC.AA. Y PROVINCIAS

PROVINCIA AUTONOMÍA	TOTAL	VARIACIÓN			
		MENSUAL		ANUAL	
		ABSOLUTA	RELATIVA	ABSOLUTA	RELATIVA
ALMERÍA	13.768	-5.817	-29,70	-747	-5,15
CÁDIZ	33.482	-7.429	-18,16	163	0,49
CÓRDOBA	21.143	-5.521	-20,71	423	2,04
GRANADA	19.519	-9.599	-32,97	-2.170	-10,01
HUELVA	15.887	-6.070	-27,64	-1.571	-9,00
JAÉN	18.170	-1.383	-7,07	587	3,34
MÁLAGA	35.381	-12.900	-26,72	-121	-0,34
SEVILLA	48.921	-16.924	-25,70	148	0,30
ANDALUCÍA	206.271	-65.643	-24,14	-3.288	-1,57
HUESCA	4.301	-3.764	-46,67	-48	-1,10
TERUEL	1.957	-945	-32,56	112	6,07
ZARAGOZA	19.357	-5.354	-21,67	-2.552	-11,65
ARAGÓN	25.615	-10.063	-28,21	-2.488	-8,85
ASTURIAS	19.503	-5.019	-20,47	-2.347	-10,74
ILLES BALEARS	18.173	-13.462	-42,55	-2.349	-11,45
LAS PALMAS	22.341	-6.034	-21,27	-2.309	-9,37
STA. CRUZ DE TENERIFE	19.332	-4.098	-17,49	-1.425	-6,87
CANARIAS	41.673	-10.132	-19,56	-3.734	-8,22
CANTABRIA	11.610	-5.479	-32,06	-1.550	-11,78
ALBACETE	9.244	-3.515	-27,55	396	4,48
CIUDAD REAL	9.847	-3.372	-25,51	486	5,19
CUENCA	3.689	-4.494	-54,92	-271	-6,84
GUADALAJARA	5.497	-2.163	-28,24	-1.288	-18,98
TOLEDO	10.036	-5.233	-34,27	-937	-8,54
CASTILLA LA MANCHA	38.313	-18.777	-32,89	-1.614	-4,04
ÁVILA	2.753	-1.377	-33,34	-118	-4,11
BURGOS	7.440	-3.240	-30,34	-200	-2,62
LEÓN	7.882	-2.495	-24,04	-292	-3,57
PALENCIA	3.942	-1.360	-25,65	-87	-2,16
SALAMANCA	7.010	-1.853	-20,91	356	5,35
SEGOVIA	3.174	-1.362	-30,03	36	1,15
SORIA	1.872	-1.151	-38,07	-433	-18,79
VALLADOLID	10.746	-4.443	-29,25	-1.332	-11,03
ZAMORA	3.785	-1.383	-26,76	238	6,71
CASTILLA Y LEÓN	48.604	-18.664	-27,75	-1.832	-3,63
BARCELONA	82.415	-63.044	-43,34	-4.342	-5,00
GIRONA	11.900	-10.159	-46,05	-389	-3,17
LLEIDA	12.604	-2.299	-15,43	-698	-5,25
TARRAGONA	13.206	-8.426	-38,95	-274	-2,03
CATALUÑA	120.125	-83.928	-41,13	-5.703	-4,53
ALICANTE-ALACANT	23.026	-18.643	-44,74	-3.868	-14,38
CASTELLÓN-CASTELLÓ	8.177	-7.689	-48,46	-1.983	-19,52
VALENCIA-VALÈNCIA	41.274	-27.674	-40,14	-15.002	-26,66
COM. VALENCIANA	72.477	-54.006	-42,70	-20.853	-22,34
BADAJOS	24.593	-5.131	-17,26	911	3,85
CÁCERES	10.277	-3.146	-23,44	-640	-5,86
EXTREMADURA	34.870	-8.277	-19,18	271	0,78
A CORUÑA	21.122	-10.256	-32,69	-1.984	-8,59
LUGO	5.075	-2.437	-32,44	-136	-2,61
OURENSE	4.672	-2.050	-30,50	76	1,65
PONTEVEDRA	19.632	-11.189	-36,30	-3.039	-13,40
GALICIA	50.501	-25.932	-33,93	-5.083	-9,14
MADRID	89.942	-52.575	-36,89	-12.529	-12,23
MURCIA	30.909	-18.677	-37,67	-4.265	-12,13
NAVARRA	15.266	-2.932	-16,11	-875	-5,42
ÁLAVA	6.365	-4.371	-40,71	-1.227	-16,16
GUIPÚZCOA	13.554	-4.695	-25,73	-2.506	-15,60
VIZCAYA	22.606	-11.155	-33,04	-3.434	-13,19
PAÍS VASCO	42.525	-20.221	-32,23	-7.167	-14,42
LA RIOJA	6.566	-1.514	-18,74	-898	-12,03
CEUTA	1.431	-301	-17,38	-18	-1,24
MELILLA	1.050	-210	-16,67	-77	-6,83
EXTRANJERO	664	20	3,11	132	24,81
<b>TOTAL</b>	<b>876.088</b>	<b>-415.792</b>	<b>-32,19</b>	<b>-76.267</b>	<b>-8,01</b>

AGOSTO 2009

## CONTRATOS POR CC.AA. Y PROVINCIAS. DATOS ACUMULADOS

PROVINCIA AUTONOMÍA	TOTAL	INDEFINIDOS *	% S / TOTAL	TEMPORALES	% S / TOTAL
ALMERÍA	139.343	8.325	5,97	131.018	94,03
CÁDIZ	284.221	13.680	4,81	270.541	95,19
CÓRDOBA	265.480	7.409	2,79	258.071	97,21
GRANADA	233.142	9.810	4,21	223.332	95,79
HUELVA	207.765	5.483	2,64	202.282	97,36
JAÉN	263.961	5.971	2,26	257.990	97,74
MÁLAGA	334.716	24.242	7,24	310.474	92,76
SEVILLA	495.741	25.533	5,15	470.208	94,85
<b>ANDALUCÍA</b>	<b>2.224.369</b>	<b>100.453</b>	<b>4,52</b>	<b>2.123.916</b>	<b>95,48</b>
HUESCA	42.662	3.926	9,20	38.736	90,80
TERUEL	19.860	2.188	11,02	17.672	88,98
ZARAGOZA	177.300	18.788	10,60	158.512	89,40
<b>ARAGÓN</b>	<b>239.822</b>	<b>24.902</b>	<b>10,38</b>	<b>214.920</b>	<b>89,62</b>
<b>ASTURIAS</b>	<b>163.728</b>	<b>15.081</b>	<b>9,21</b>	<b>148.647</b>	<b>90,79</b>
<b>ILLES BALEARS</b>	<b>220.919</b>	<b>27.636</b>	<b>12,51</b>	<b>193.283</b>	<b>87,49</b>
LAS PALMAS	180.312	20.430	11,33	159.882	88,67
STA. CRUZ DE TENERIFE	163.332	18.582	11,38	144.750	88,62
<b>CANARIAS</b>	<b>343.644</b>	<b>39.012</b>	<b>11,35</b>	<b>304.632</b>	<b>88,65</b>
<b>CANTABRIA</b>	<b>102.033</b>	<b>9.029</b>	<b>8,85</b>	<b>93.004</b>	<b>91,15</b>
ALBACETE	74.645	6.202	8,31	68.443	91,69
CIUDAD REAL	86.329	5.961	6,90	80.368	93,10
CUENCA	36.415	3.201	8,79	33.214	91,21
GUADALAJARA	51.167	4.039	7,89	47.128	92,11
TOLEDO	99.587	10.338	10,38	89.249	89,62
<b>CASTILLA LA MANCHA</b>	<b>348.143</b>	<b>29.741</b>	<b>8,54</b>	<b>318.402</b>	<b>91,46</b>
ÁVILA	21.887	2.174	9,93	19.713	90,07
BURGOS	62.448	5.980	9,58	56.468	90,42
LEÓN	65.857	7.623	11,58	58.234	88,42
PALENCIA	31.167	2.248	7,21	28.919	92,79
SALAMANCA	57.977	5.800	10,00	52.177	90,00
SEGOVIA	26.506	2.739	10,33	23.767	89,67
SORIA	16.019	1.617	10,09	14.402	89,91
VALLADOLID	100.568	8.832	8,78	91.736	91,22
ZAMORA	28.949	2.830	9,78	26.119	90,22
<b>CASTILLA Y LEÓN</b>	<b>411.378</b>	<b>39.843</b>	<b>9,69</b>	<b>371.535</b>	<b>90,31</b>
BARCELONA	985.062	135.668	13,77	849.394	86,23
GIRONA	125.926	21.971	17,45	103.955	82,55
LLEIDA	84.872	9.493	11,19	75.379	88,81
TARRAGONA	137.019	17.555	12,81	119.464	87,19
<b>CATALUÑA</b>	<b>1.332.879</b>	<b>184.687</b>	<b>13,86</b>	<b>1.148.192</b>	<b>86,14</b>
ALICANTE-ALACANT	258.820	29.474	11,39	229.346	88,61
CASTELLÓN-CASTELLÓ	85.988	9.825	11,43	76.163	88,57
VALENCIA-VALÈNCIA	437.433	41.095	9,39	396.338	90,61
<b>COM. VALENCIANA</b>	<b>782.241</b>	<b>80.394</b>	<b>10,28</b>	<b>701.847</b>	<b>89,72</b>
BADAJOS	208.044	9.051	4,35	198.993	95,65
CÁCERES	85.532	5.371	6,28	80.161	93,72
<b>EXTREMADURA</b>	<b>293.576</b>	<b>14.422</b>	<b>4,91</b>	<b>279.154</b>	<b>95,09</b>
A CORUÑA	193.609	18.929	9,78	174.680	90,22
LUGO	44.581	6.025	13,51	38.556	86,49
OURENSE	38.235	4.186	10,95	34.049	89,05
PONTEVEDRA	176.321	16.883	9,58	159.438	90,42
<b>GALICIA</b>	<b>452.746</b>	<b>46.023</b>	<b>10,17</b>	<b>406.723</b>	<b>89,83</b>
<b>MADRID</b>	<b>1.047.187</b>	<b>171.274</b>	<b>16,36</b>	<b>875.913</b>	<b>83,64</b>
<b>MURCIA</b>	<b>375.994</b>	<b>31.193</b>	<b>8,30</b>	<b>344.801</b>	<b>91,70</b>
<b>NAVARRA</b>	<b>125.833</b>	<b>10.556</b>	<b>8,39</b>	<b>115.277</b>	<b>91,61</b>
ÁLAVA	67.992	5.486	8,07	62.506	91,93
GUIPÚZCOA	125.477	10.285	8,20	115.192	91,80
VIZCAYA	227.927	17.520	7,69	210.407	92,31
<b>PAÍS VASCO</b>	<b>421.396</b>	<b>33.291</b>	<b>7,90</b>	<b>388.105</b>	<b>92,10</b>
<b>LA RIOJA</b>	<b>53.370</b>	<b>5.047</b>	<b>9,46</b>	<b>48.323</b>	<b>90,54</b>
CEUTA	11.744	832	7,08	10.912	92,92
MELILLA	10.228	726	7,10	9.502	92,90
EXTRANJERO	6.311	154	2,44	6.157	97,56
<b>TOTAL</b>	<b>8.967.541</b>	<b>864.296</b>	<b>9,64</b>	<b>8.103.245</b>	<b>90,36</b>

(\*) Incluye contratos convertidos en indefinidos

**PRESTACIONES**

El número de solicitudes de prestaciones a nivel nacional registradas en el mes de julio de 2009 ascendió a 945.458, lo que representa un 68,0 % más que el mismo mes del año anterior.

Las altas tramitadas han sido 831.332 lo que supone un aumento del 64,6 % sobre el mes de julio de 2008.

El plazo medio de reconocimiento del mes julio de 2009 ha sido de 6 días, cuatro días menos que el mismo mes del año anterior.

Los beneficiarios existentes a final del mes fueron 2.666.458 con un incremento respecto al mismo mes del año anterior del 50,4%.

Los gastos totales de julio de 2009 ascendieron a 2.579 millones de euros, lo que supone un aumento del 53,7% respecto al mismo mes del año anterior.

El gasto medio mensual por beneficiario, sin incluir el subsidio agrario de Andalucía y Extremadura, en el mes de julio de 2009 ha sido de 1.001,7 euros, lo que supone un aumento sobre el mismo mes del año anterior de 1,4 euros (0,1%).

La cuantía media bruta de la prestación contributiva percibida por beneficiario durante el mes de julio de 2009 ha sido de 818,34 euros, lo que supone un aumento de 13,10 euros sobre el mismo mes del año anterior (1,6%).

El número de beneficiarios extranjeros del mes de julio de 2009 fue de 361.387 lo que representa un 91,8% más que el año anterior. Este incremento es superior en los beneficiarios procedentes de países comunitarios (96,1%).

En relación con el total de beneficiarios de prestaciones por desempleo, los beneficiarios extranjeros representan el 13,55%.

Los beneficiarios extranjeros suponen, por otro lado, el 74,96 % del total de demandantes de empleo extranjeros.

Por último, el gasto de las prestaciones de los beneficiarios extranjeros ha sido de 295,3 millones de euros (un 78,5% de incremento sobre mismo mes de 2008) que en relación con el gasto total de las prestaciones por desempleo supone el 11,5%.

JULIO 2009

**SÍNTESIS DE DATOS NACIONALES DE PRESTACIONES POR DESEMPLEO**

	2007	2008	INCREMENTO 2008 S/ 2007 (%)	2009	INCREMENTO 2009 S/ 2008 (%)
<b>SOLICITUDES</b>	<b>426.906</b>	<b>562.715</b>	<b>31,8</b>	<b>945.458</b>	<b>68,0</b>
Prestación Contributiva	302.907	408.986	35,0	702.272	71,7
Subsidio	78.929	107.214	35,8	192.738	79,8
Renta Activa de Inserción	9.482	11.311	19,3	16.919	49,6
Subsidio Eventuales Agrarios	35.588	35.204	-1,1	33.529	-4,8
<b>ALTAS</b>	<b>359.680</b>	<b>505.128</b>	<b>40,4</b>	<b>831.332</b>	<b>64,6</b>
Prestación Contributiva	261.945	376.582	43,8	637.823	69,4
Subsidio	68.549	96.954	41,4	162.547	67,7
Renta Activa de Inserción	7.315	8.624	17,9	12.567	45,7
Subsidio Eventuales Agrarios	21.871	22.968	5,0	18.395	-19,9
<b>PLAZO DE RECONOCIMIENTO</b>	<b>7</b>	<b>10</b>	<b>42,9</b>	<b>6</b>	<b>-40,0</b>
<b>BENEFICIARIOS</b>	<b>1.411.105</b>	<b>1.773.425</b>	<b>25,7</b>	<b>2.666.458</b>	<b>50,4</b>
Prestación Contributiva	782.541	1.074.303	37,3	1.639.965	52,7
Subsidio	388.937	462.623	18,9	766.365	65,7
Renta Activa de Inserción	62.196	67.665	8,8	97.561	44,2
Subsidio Eventuales Agrarios	177.431	168.834	-4,8	162.567	-3,7
<b>CALIDAD</b>					
% de protección Prest. Contributiva	63,43	66,95	5,5	65,50	-2,2
% de protección Prest. Asistenciales	36,57	33,05	-9,6	34,50	4,4
<b>GASTOS (Miles de Euros)</b>	<b>1.218.628</b>	<b>1.678.125</b>	<b>37,7</b>	<b>2.578.708</b>	<b>53,7</b>
Prestación Contributiva	926.142	1.332.345	43,9	2.081.564	56,2
Subsidio	193.637	243.502	25,8	384.527	57,9
Renta Activa de Inserción	26.111	29.171	11,7	42.066	44,2
Subsidio Eventuales Agrarios	72.738	73.107	0,5	70.551	-3,5
<b>GASTO MEDIO POR BENEFICIARIO, INCLUIDAS LAS COTIZACIONES A LA S. SOCIAL (euros/mes)</b>	<b>928,8</b>	<b>1.000,3</b>	<b>7,7</b>	<b>1.001,7</b>	<b>0,1</b>
<b>CUANTÍA MEDIA POR BENEFICIARIO PRESTACION CONTRIBUTIVA (euros/mes)</b>	<b>746,1</b>	<b>805,2</b>	<b>7,9</b>	<b>818,3</b>	<b>1,6</b>

Fuente: Datos provisionales del Servicio Público de Empleo Estatal

Notas:

Gastos contabilizados en el mes de agosto y devengados en el mes de julio

Los gastos incluyen las cotizaciones a la Seguridad Social

Los gastos de subsidio por desempleo incluyen los de Renta Agraria

En los gastos medios por beneficiario no se incluyen los gastos del subsidio para trabajadores eventuales agrarios (REASS)

Las cuantías medias de prestación contributiva percibidas por beneficiario no incluyen las cotizaciones a la S. Social y corresponden a la cuantía bruta reconocida por mes (30 días de prestación).

La cuantía media de las prestaciones asistenciales (subsidijs, renta agraria y renta activa de inserción), es del 80% del IPREM= 421,79euros (14,06€ x 30 días)

Beneficiarios, altas y solicitudes del mes de julio.

Coberturas históricas calculadas con datos de paro SILEE.

En el % de protección no se incluyen los beneficiarios del subsidio REASS. En prestación asistencial se incluye la RAI.

SÍNTESIS DE DATOS NACIONALES DE PRESTACIONES DE DESEMPLEO

SOLICITUDES

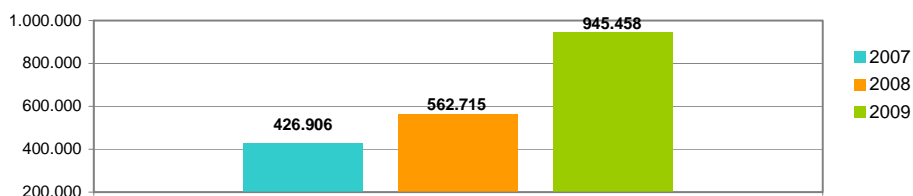

PLAZO DE RECONOCIMIENTO

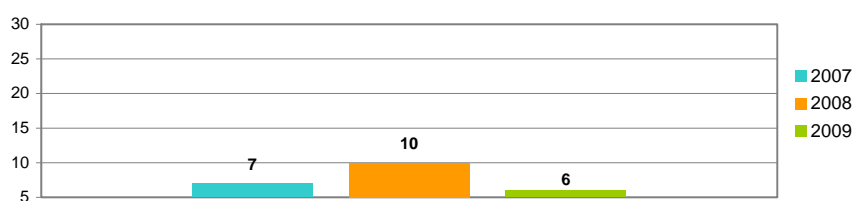

BENEFICIARIOS

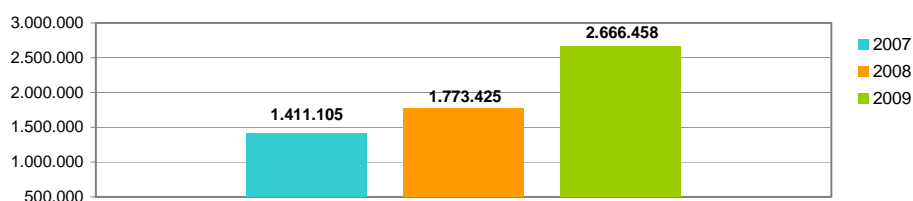

GASTOS

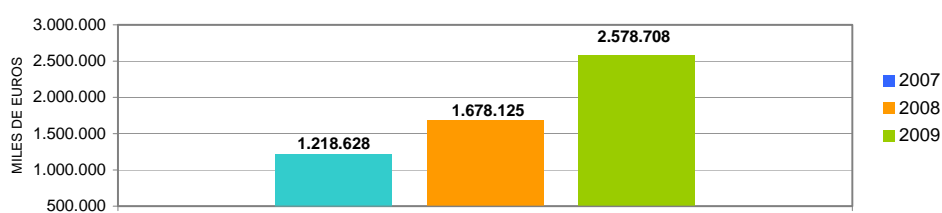

SOLICITUDES, ALTAS Y PLAZO DE RECONOCIMIENTO POR PROVINCIAS

Provincias	Solicitudes					Altas					Plazo de Reconocimiento (días)
	Prestación Contributiva	Subsidio	Renta Activa de Inserción	Subsidio Eventuales Agrarios	Total	Prestación Contributiva	Subsidio	Renta Activa de Inserción	Subsidio Eventuales Agrarios	Total	
Alava	12.925	696	27		13.648	12.451	624	23		13.098	4
Albacete	3.803	1.778	239		5.820	3.225	1.420	135		4.780	7
Alicante	20.517	7.934	1.070		29.521	15.465	5.936	696		22.097	13
Almería	13.169	5.232	378	1.268	20.047	11.331	4.417	291	770	16.809	3
Ávila	4.300	624	47		4.971	3.976	471	27		4.474	7
Badajoz	7.152	4.759	712	2.228	14.851	6.636	4.260	568	1.148	12.612	1
Illes Balears	8.101	3.559	167		11.827	7.761	3.114	113		10.988	4
Barcelona	96.896	18.750	870		116.516	84.999	15.183	601		100.783	2
Burgos	10.991	953	79		12.023	10.495	790	64		11.349	4
Cáceres	3.909	2.227	231	1.374	7.741	3.416	1.807	179	663	6.065	3
Cádiz	15.103	8.611	1.573	2.533	27.820	15.632	7.378	1.142	1.144	25.296	5
Castellón	14.327	2.851	71		17.249	14.155	2.158	47		16.360	19
Ciudad Real	4.834	2.487	175		7.496	4.348	2.283	149		6.780	2
Córdoba	8.388	4.921	483	5.224	19.016	7.055	3.962	369	2.818	14.204	5
A Coruña	9.305	3.444	416		13.165	8.115	3.057	361		11.533	1
Cuenca	1.688	760	61		2.509	1.388	669	47		2.104	1
Girona	11.332	2.597	97		14.026	10.757	2.327	51		13.135	4
Granada	8.457	5.624	544	3.458	18.083	7.426	4.897	458	2.081	14.852	2
Guadalajara	3.185	856	27		4.068	2.934	821	12		3.767	2
Guipuzcoa	33.818	1.245	98		35.161	32.654	1.066	67		33.787	3
Huelva	7.422	3.734	303	3.262	14.721	6.677	3.171	224	1.928	12.000	10
Huesca	2.171	527	25		2.723	1.901	419	20		2.340	1
Jaén	7.826	4.366	440	5.136	17.768	7.217	3.714	321	2.704	13.956	2
León	3.740	1.227	132		5.099	3.409	1.052	135		4.596	7
Lleida	4.034	1.132	50		5.216	3.601	938	43		4.582	10
La Rioja	4.890	868	45		5.803	4.714	800	38		5.552	8
Lugo	2.115	794	102		3.011	1.928	685	89		2.702	1
Madrid	72.693	15.806	903		89.402	65.210	13.449	636		79.295	4
Málaga	13.920	7.837	924	2.093	24.774	12.829	6.530	688	988	21.035	6
Murcia	34.194	8.504	523		43.221	29.034	6.292	315		35.641	16
Navarra	18.729	1.882	92		20.703	17.749	1.616	55		19.420	2
Ourense	3.409	1.122	144		4.675	3.211	1.036	121		4.368	1
Asturias	11.520	3.052	262		14.834	10.641	2.813	251		13.705	1
Palencia	1.739	405	68		2.212	1.492	349	50		1.891	0
Las Palmas	12.823	8.234	1.108		22.165	11.430	7.358	888		19.676	3
Pontevedra	11.176	4.537	371		16.084	9.782	4.138	281		14.201	1
Salamanca	2.954	1.170	158		4.282	2.763	1.082	151		3.996	4
S.C.Tenerife	12.282	6.363	635		19.280	11.946	5.832	508		18.286	10
Cantabria	10.761	1.521	130		12.412	10.415	1.479	105		11.999	3
Segovia	1.769	403	16		2.188	1.577	337	17		1.931	7
Sevilla	20.247	12.708	1.246	6.953	41.154	17.878	10.930	927	4.151	33.886	5
Soria	885	230	21		1.136	833	235	19		1.087	5
Tarragona	16.066	3.371	167		19.604	14.986	2.920	113		18.019	8
Teruel	1.480	324	19		1.823	1.378	277	13		1.668	2
Toledo	10.833	2.800	223		13.856	10.341	2.471	152		12.964	7
Valencia	49.179	11.096	799		61.074	44.637	8.839	523		53.999	10
Valladolid	10.463	1.307	170		11.940	9.901	1.111	119		11.131	3
Vizcaya	40.122	2.123	120		42.365	37.361	1.655	99		39.115	5
Zamora	1.390	457	52		1.899	1.164	385	38		1.587	1
Zaragoza	18.371	3.011	200		21.582	17.025	2.531	165		19.721	4
Ceuta	413	958	49		1.420	245	713	32		990	15
Melilla	456	961	57		1.474	329	750	41		1.120	8
<b>TOTAL</b>	<b>702.272</b>	<b>192.738</b>	<b>16.919</b>	<b>33.529</b>	<b>945.458</b>	<b>637.823</b>	<b>162.547</b>	<b>12.567</b>	<b>18.395</b>	<b>831.332</b>	<b>6</b>

Solicitudes, altas y plazo de reconocimiento del mes de julio.

PLAZO DE RECONOCIMIENTO





SOLICITUDES, ALTAS Y PLAZO DE RECONOCIMIENTO POR COMUNIDADES AUTÓNOMAS

Comunidades Autónomas	Solicitudes					Altas					Plazo de Reconocimiento (días)
	Prestación Contributiva	Subsidio	Renta Activa de Inserción	Subsidio Eventuales Agrarios	Total	Prestación Contributiva	Subsidio	Renta Activa de Inserción	Subsidio Eventuales Agrarios	Total	
Andalucía	94.532	53.033	5.891	29.927	183.383	86.045	44.999	4.410	16.584	152.038	5
Aragón	22.022	3.862	244		26.128	20.304	3.227	198		23.729	3
Asturias	11.520	3.052	262		14.834	10.641	2.813	251		13.705	1
Illes Balears	8.101	3.559	167		11.827	7.761	3.114	113		10.988	4
Canarias	25.105	14.597	1.743		41.445	23.376	13.190	1.396		37.962	6
Cantabria	10.761	1.521	130		12.412	10.415	1.479	105		11.999	3
Castilla-La Mancha	24.343	8.681	725		33.749	22.236	7.664	495		30.395	4
Castilla-León	38.231	6.776	743		45.750	35.610	5.812	620		42.042	4
Cataluña	128.328	25.850	1.184		155.362	114.343	21.368	808		136.519	3
C. Valenciana	84.023	21.881	1.940		107.844	74.257	16.933	1.266		92.456	12
Extremadura	11.061	6.986	943	3.602	22.592	10.052	6.067	747	1.811	18.677	2
Galicia	26.005	9.897	1.033		36.935	23.036	8.916	852		32.804	1
Madrid	72.693	15.806	903		89.402	65.210	13.449	636		79.295	4
Murcia	34.194	8.504	523		43.221	29.034	6.292	315		35.641	16
Navarra	18.729	1.882	92		20.703	17.749	1.616	55		19.420	2
Pais Vasco	86.865	4.064	245		91.174	82.466	3.345	189		86.000	4
La Rioja	4.890	868	45		5.803	4.714	800	38		5.552	8
Ceuta	413	958	49		1.420	245	713	32		990	15
Melilla	456	961	57		1.474	329	750	41		1.120	8
<b>TOTAL</b>	<b>702.272</b>	<b>192.738</b>	<b>16.919</b>	<b>33.529</b>	<b>945.458</b>	<b>637.823</b>	<b>162.547</b>	<b>12.567</b>	<b>18.395</b>	<b>831.332</b>	<b>6</b>

Notas informativas:

Solicitudes y altas del mes de julio.

El dato de solicitudes indica el número de expedientes de prestaciones recibidas.

El dato de altas indica el número de expedientes reconocidos, tanto inicialmente como por reanudación de las prestaciones, sin incluir las altas tras las prórrogas del subsidio y en el caso de RAI, indica el dato de participantes en el programa.

El plazo de reconocimiento indica el número de días que median entre la fecha de solicitud y la fecha de resolución.

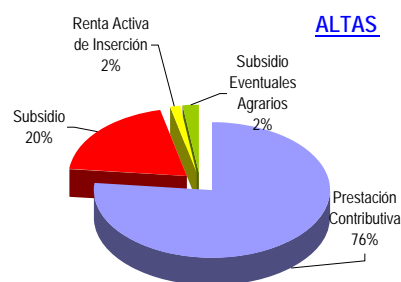
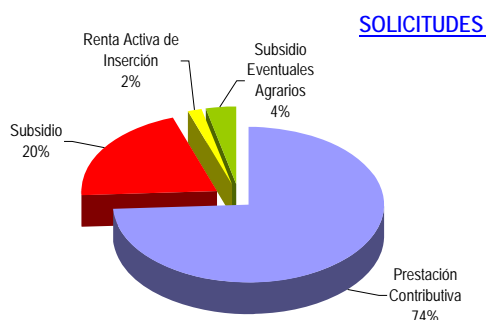

JULIO 2009

**BENEFICIARIOS DE PRESTACIONES POR DESEMPLEO**

Provincias	Beneficiarios				Total
	Prestación Contributiva	Subsidio	Renta Activa de Inserción	Subsidio Eventuales Agrarios (1)	
Álava	9.049	2.999	99		12.147
Albacete	12.459	7.073	1.300		20.832
Alicante	69.256	34.144	6.318		109.718
Almería	36.169	18.813	1.925	5.043	61.950
Ávila	4.344	2.386	277		7.007
Badajoz	19.221	18.529	4.983	13.605	56.338
Illes Balears	31.915	14.471	884		47.270
Barcelona	227.519	77.212	3.765		308.496
Burgos	9.906	3.722	398		14.026
Cáceres	12.844	8.023	1.236	7.928	30.031
Cádiz	40.643	33.407	10.525	10.805	95.380
Castellón	32.644	8.425	239		41.308
Ciudad Real	15.635	9.602	1.122		26.359
Córdoba	24.541	21.553	3.283	25.792	75.169
A Coruña	30.336	16.885	2.593		49.814
Cuenca	5.757	2.949	351		9.057
Girona	27.575	10.898	344		38.817
Granada	29.813	23.836	2.916	17.437	74.002
Guadalajara	9.725	3.223	110		13.058
Guipuzcoa	18.670	6.741	396		25.807
Huelva	19.237	12.307	1.722	10.928	44.194
Huesca	5.955	1.884	108		7.947
Jaén	19.028	17.478	2.468	21.419	60.393
León	13.166	6.832	901		20.899
Lleida	13.178	4.290	231		17.699
La Rioja	10.782	3.287	207		14.276
Lugo	6.914	4.034	634		11.582
Madrid	233.703	65.911	4.328		303.942
Málaga	58.382	35.002	5.662	12.197	111.243
Murcia	54.555	19.224	2.523		76.302
Navarra	19.947	7.899	392		28.238
Ourense	7.470	5.591	1.019		14.080
Asturias	28.092	17.262	1.592		46.946
Palencia	4.049	1.837	370		6.256
Las Palmas	49.617	35.167	6.431		91.215
Pontevedra	29.785	16.274	2.298		48.357
Salamanca	8.399	4.474	1.023		13.896
S.C.Tenerife	46.709	27.160	3.822		77.691
Cantabria	15.628	6.484	854		22.966
Segovia	3.847	1.238	76		5.161
Sevilla	65.489	49.083	8.507	37.413	160.492
Soria	1.953	745	54		2.752
Tarragona	29.889	12.705	639		43.233
Teruel	3.567	1.631	82		5.280
Toledo	25.948	10.299	959		37.206
Valencia	109.661	38.987	3.836		152.484
Valladolid	15.474	5.160	996		21.630
Vizcaya	29.872	10.791	660		41.323
Zamora	4.291	2.117	378		6.786
Zaragoza	35.123	10.881	844		46.848
Ceuta	1.107	2.985	402		4.494
Melilla	1.127	2.455	479		4.061
<b>TOTAL</b>	<b>1.639.965</b>	<b>766.365</b>	<b>97.561</b>	<b>162.567</b>	<b>2.666.458</b>

Beneficiarios del mes de julio.

(1) Datos provisionales

JULIO 2009

**BENEFICIARIOS DE PRESTACIONES POR DESEMPLEO**

Comunidades Autónomas	Beneficiarios				Total
	Prestación Contributiva	Subsidio	Renta Activa de Inserción	Subsidio Eventuales Agrarios	
Andalucía	293.302	211.479	37.008	141.034	682.823
Aragón	44.645	14.396	1.034		60.075
Asturias	28.092	17.262	1.592		46.946
Illes Balears	31.915	14.471	884		47.270
Canarias	96.326	62.327	10.253		168.906
Cantabria	15.628	6.484	854		22.966
Castilla-La Mancha	69.524	33.146	3.842		106.512
Castilla-León	65.429	28.511	4.473		98.413
Cataluña	298.161	105.105	4.979		408.245
C. Valenciana	211.561	81.556	10.393		303.510
Extremadura	32.065	26.552	6.219	21.533	86.369
Galicia	74.505	42.784	6.544		123.833
Madrid	233.703	65.911	4.328		303.942
Murcia	54.555	19.224	2.523		76.302
Navarra	19.947	7.899	392		28.238
País Vasco	57.591	20.531	1.155		79.277
La Rioja	10.782	3.287	207		14.276
Ceuta	1.107	2.985	402		4.494
Melilla	1.127	2.455	479		4.061
<b>TOTAL</b>	<b>1.639.965</b>	<b>766.365</b>	<b>97.561</b>	<b>162.567</b>	<b>2.666.458</b>

Beneficiarios del mes de julio.

(1) Datos provisionales

DISTRIBUCION DE BENEFICIARIOS

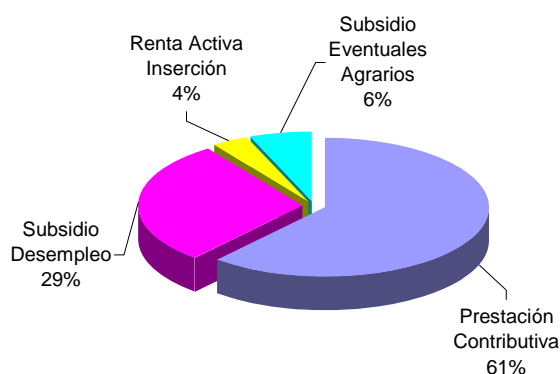

GASTOS DE PRESTACIONES POR DESEMPLEO POR PROVINCIAS

PROVINCIAS	Gastos de Prestaciones (miles de euros)					Cuantía media prestación contributiva percibida por beneficiario (euros/mes)
	Total	Prestacion Contributiva	Subsidio Desempleo	Renta Activa Inserción	Subsidio Eventuales Agrarios	
Álava	17.979	16.268	1.666	45		906,3
Albacete	19.266	15.239	3.473	554		801,2
Alicante	102.541	81.899	17.895	2.747		769,3
Almería	51.901	40.042	8.791	832	2.236	775,0
Ávila	6.804	5.457	1.226	121		743,9
Badajoz	36.847	20.924	8.431	2.083	5.409	723,7
Illes Balears	48.302	40.591	7.324	387		837,6
Barcelona	358.425	317.229	39.593	1.603		895,1
Burgos	16.374	14.199	1.990	185		830,8
Cáceres	21.541	13.858	3.867	525	3.291	722,0
Cádiz	75.344	49.984	16.249	4.499	4.612	799,6
Castellon de la Plana	50.078	45.018	4.945	115		856,9
Ciudad Real	22.767	17.801	4.491	475		765,5
Córdoba	52.634	29.437	10.361	1.409	11.427	789,9
A Coruña	47.038	36.808	9.115	1.115		797,9
Cuenca	7.912	6.371	1.391	150		757,6
Girona	40.261	34.717	5.396	148		826,1
Granada	56.407	36.037	11.109	1.268	7.993	819,7
Guadalajara	13.969	12.356	1.566	47		847,1
Guipúzcoa	34.652	30.782	3.704	166		917,7
Huelva	34.353	22.922	6.205	757	4.469	780,8
Huesca	8.562	7.569	945	48		826,1
Jaén	41.397	22.671	8.173	1.055	9.498	781,6
León	21.093	16.955	3.746	392		830,6
Lleida	18.387	16.067	2.211	109		775,2
La Rioja	16.018	14.184	1.735	99		847,7
Lugo	10.258	7.842	2.150	266		747,1
Madrid	332.589	297.485	33.220	1.884		835,7
Málaga	95.026	70.112	16.932	2.448	5.534	792,5
Murcia	81.339	70.020	10.203	1.116		779,0
Navarra	34.069	29.792	4.104	173		912,9
Ourense	11.989	8.439	3.122	428		743,9
Asturias	46.232	36.425	9.133	674		845,4
Palencia	5.954	4.832	959	163		792,3
Las Palmas	74.556	54.888	16.916	2.752		749,9
Pontevedra	45.195	35.718	8.492	985		777,1
Salamanca	12.344	9.609	2.294	441		768,1
Sta.Cruz Tenerife	65.290	50.217	13.401	1.672		717,4
Cantabria	24.103	20.406	3.333	364		825,0
Segovia	5.227	4.572	620	35		770,9
Sevilla	121.825	78.727	23.319	3.697	16.082	787,7
Soria	2.840	2.420	393	27		788,2
Tarragona	46.036	39.426	6.336	274		841,5
Teruel	5.299	4.412	851	36		807,9
Toledo	37.151	31.663	5.077	411		786,7
Valencia	162.003	139.806	20.526	1.671		802,8
Valladolid	23.116	20.047	2.638	431		809,5
Vizcaya	51.473	45.250	5.935	288		878,3
Zamora	6.171	4.902	1.108	161		766,5
Zaragoza	52.163	46.371	5.430	362		850,3
Ceuta	2.979	1.452	1.353	174		827,9
Melilla	2.629	1.346	1.084	199		762,1
<b>TOTAL NACIONAL</b>	<b>2.578.708</b>	<b>2.081.564</b>	<b>384.527</b>	<b>42.066</b>	<b>70.551</b>	<b>818,3</b>

Fuente: Datos provisionales del Servicio Público de Empleo Estatal

Notas:

Gastos contabilizados en el mes de agosto y devengados en el mes de julio.

Los gastos incluyen las cotizaciones a la Seguridad Social

Los gastos de subsidio por desempleo incluyen los de Renta Agraria

Las cuantías medias de prestación contributiva percibidas por beneficiario no incluyen las cotizaciones a la S. Social y corresponden a la cuantía bruta reconocida por mes (30 días de prestación)

La cuantía media de las prestaciones asistenciales (subsídios, renta agraria y renta activa de inserción), es del 80% del IPREM= 421,79euros (14,06€ x 30 días)

CUANTIA MEDIA PRESTACIÓN CONTRIBUTIVA POR BENEFICIARIO

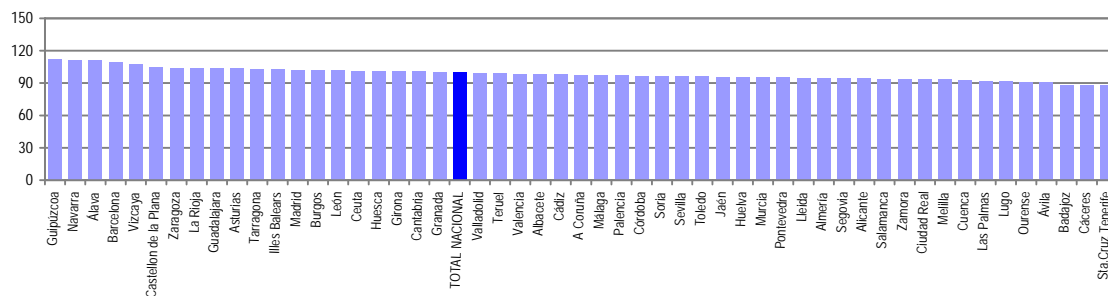

Notas: Valores nacionales = Índice 100

**GASTOS DE PRESTACIONES POR DESEMPLEO CC. AA**

CC.AA.	Gastos de Prestaciones (miles de euros)					Cuantía media prestación contributiva percibida por beneficiario (euros/mes)
	Total	Prestación Contributiva	Subsidio Desempleo	Renta Activa Inserción	Subsidio Eventuales Agrarios	
Andalucía	528.887	349.932	101.139	15.965	61.851	791,3
Aragón	66.024	58.352	7.226	446		843,7
Asturias	46.232	36.425	9.133	674		845,4
Illes Balears	48.302	40.591	7.324	387		837,6
Canarias	139.846	105.105	30.317	4.424		734,1
Cantabria	24.103	20.406	3.333	364		825,0
Castilla-La Mancha	101.065	83.430	15.998	1.637		790,6
Castilla-León	99.923	82.993	14.974	1.956		800,5
Cataluña	463.109	407.439	53.536	2.134		878,1
C. Valenciana	314.622	266.723	43.366	4.533		800,2
Extremadura	58.388	34.782	12.298	2.608	8.700	723,0
Galicia	114.480	88.807	22.879	2.794		779,5
Madrid	332.589	297.485	33.220	1.884		835,7
Murcia	81.339	70.020	10.203	1.116		779,0
Navarra	34.069	29.792	4.104	173		912,9
Pais Vasco	104.104	92.300	11.305	499		895,5
La Rioja	16.018	14.184	1.735	99		847,7
Ceuta	2.979	1.452	1.353	174		827,9
Melilla	2.629	1.346	1.084	199		762,1
<b>TOTAL NACIONAL</b>	<b>2.578.708</b>	<b>2.081.564</b>	<b>384.527</b>	<b>42.066</b>	<b>70.551</b>	<b>818,3</b>

Fuente: Datos provisionales del Servicio Público de Empleo Estatal  
Notas:

Gastos contabilizados en el mes de agosto y devengados en el mes de julio.  
Los gastos incluyen las cotizaciones a la Seguridad Social  
Los gastos de subsidio por desempleo incluyen los de Renta Agraria  
Las cuantías medias de prestación contributiva percibidas por beneficiario no incluyen las cotizaciones a la S. Social y corresponden a la cuantía bruta reconocida por mes (30 días de prestación).  
La cuantía media de las prestaciones asistenciales (subsidijs, renta agraria y renta activa de inserción), es del 80% del IPREM= 421,79euros (14,06€x 30 días)

**TOTAL NACIONAL DE GASTOS DE PRESTACIONES DE DESEMPLEO**

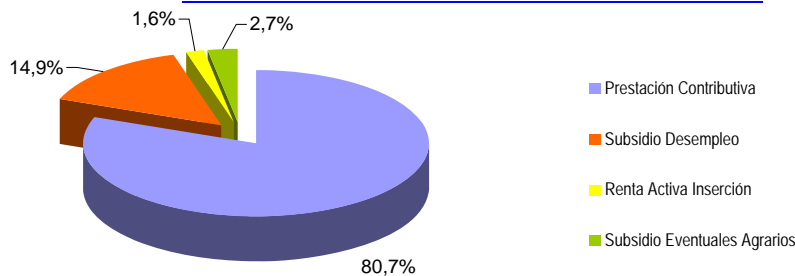

**CUANTIA MEDIA PRESTACIÓN CONTRIBUTIVA POR BENEFICIARIO**

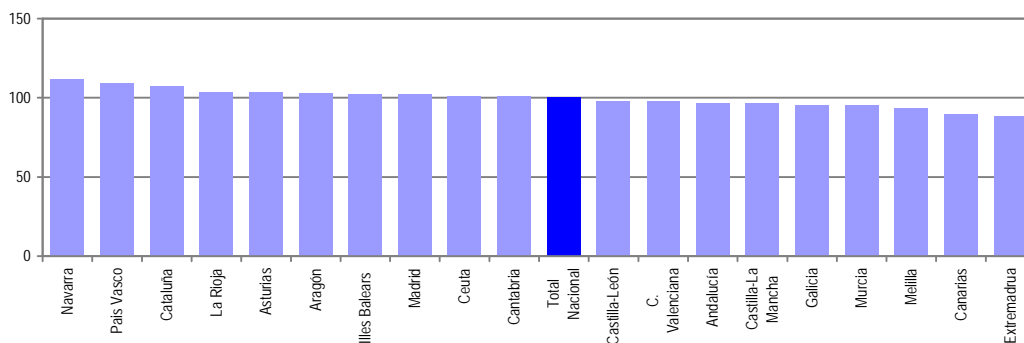

Notas: Valores nacionales = Índice 100

JULIO 2009

## SÍNTESIS DE DATOS NACIONALES DE BENEFICIARIOS DE PRESTACIONES POR DESEMPLEO EXTRANJEROS

	2007	2008	INCREMENTO 2008S/ 2007 (%)	2009	INCREMENTO 2009 S/ 2008 (%)
<b>Nº DE BENEFICIARIOS</b>	<b>106.548</b>	<b>188.451</b>	<b>76,9</b>	<b>361.387</b>	<b>91,8</b>
Prestación Contributiva	87.315	153.216	75,5	237.558	55,0
Subsidio	16.488	29.789	80,7	115.026	286,1
Renta Activa de Inserción	668	3.136	369,5	6.430	105,0
Subsidio Eventuales Agrarios	2.077	2.310	11,2	2.373	2,7
<b>ENTORNO COMUNITARIO</b>	<b>29.322</b>	<b>53.263</b>	<b>81,6</b>	<b>104.472</b>	<b>96,1</b>
<b>ENTORNO NO COMUNITARIO</b>	<b>77.226</b>	<b>135.188</b>	<b>75,1</b>	<b>256.915</b>	<b>90,0</b>
<b>% SOBRE TOTAL BENEFICIARIOS</b>	<b>7,55</b>	<b>10,63</b>	<b>40,7</b>	<b>13,55</b>	<b>27,5</b>
Prestación Contributiva	11,16	14,26	27,8	14,49	1,6
Subsidio	4,24	6,44	51,9	15,01	133,1
Renta Activa de Inserción	1,07	4,63	331,5	6,59	42,2
Subsidio Eventuales Agrarios	1,17	1,37	16,9	1,46	6,7
<b>% BENEFICIARIOS s/DEMANDANTES DE EMPLEO EXTRANJEROS</b>	<b>67,42</b>	<b>70,72</b>	<b>4,9</b>	<b>74,96</b>	<b>6,0</b>
<b>GASTO (Miles de Euros) (1)</b>	<b>87.357</b>	<b>165.448</b>	<b>89,4</b>	<b>295.266</b>	<b>78,5</b>
Prestación Contributiva	78.698	148.773	89,0	239.150	60,7
Subsidio	7.538	14.430	91,4	52.517	263,9
Renta Activa de Inserción	247	1.223	395,1	2.547	108,3
Subsidio Eventuales Agrarios	874	1.022	16,9	1.052	2,9
<b>% S/GASTO TOTAL PRESTACIONES</b>	<b>7,2</b>	<b>9,9</b>	<b>37,5</b>	<b>11,5</b>	<b>16,2</b>

(1) Datos estimados.

Fuente: Datos provisionales del Servicio Público de Empleo Estatal correspondientes al mes de julio de cada año.

Notas:

En el entorno comunitario se incluyen los países de la UE, inclusive los de régimen transitorio, los del Espacio Económico Europeo (Liechtenstein, Islandia y Noruega) y la Confederación Suiza.

SÍNTESIS DE DATOS NACIONALES DE BENEFICIARIOS DE PRESTACIONES POR DESEMPLEO EXTRANJEROS

Nº DE BENEFICIARIOS

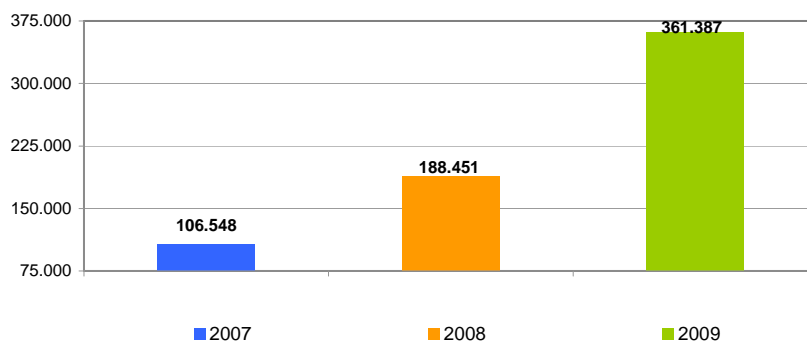

% s/ TOTAL BENEFICIARIOS

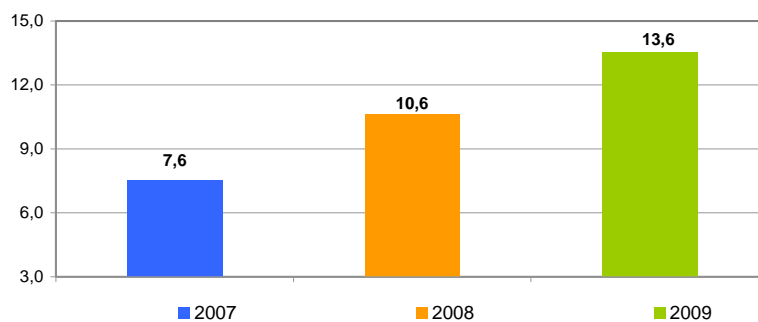

% BENEFICIARIOS s/ DEMANDANTES EMPLEO EXTRANJEROS

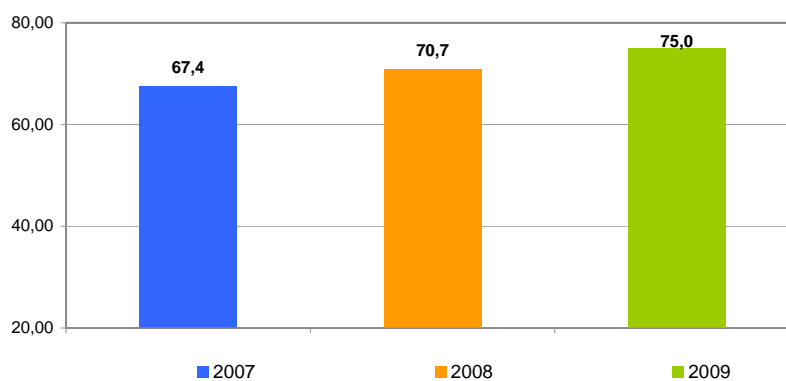

SÍNTESIS DE DATOS NACIONALES DE BENEFICIARIOS DE PRESTACIONES POR DESEMPLEO EXTRANJEROS

EVOLUCIÓN DEL GASTO DE BENEFICIARIOS EXTRANJEROS

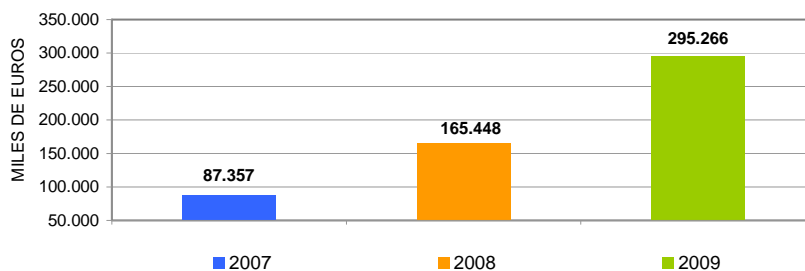

DISTRIBUCIÓN DEL GASTO DE BENEFICIARIOS EXTRANJEROS POR TIPO DE PRESTACIÓN (%)

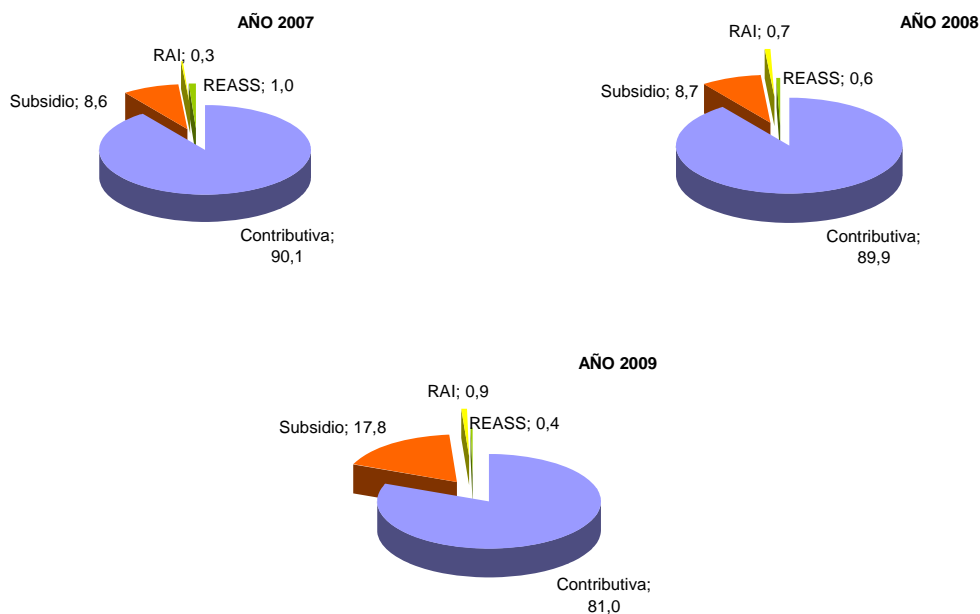

EVOLUCIÓN % GASTO BENEFICIARIOS EXTRANJEROS s/GASTO TOTAL EN PRESTACIONES

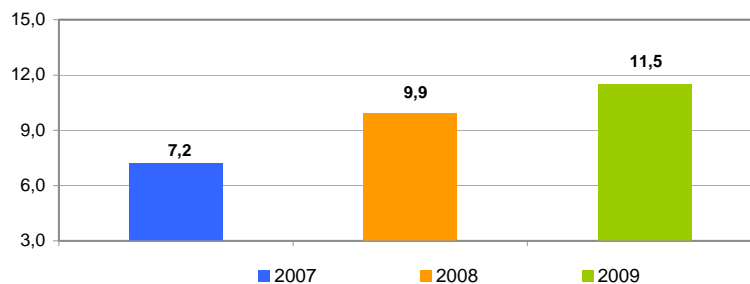



JULIO 2009

## DISTRIBUCIÓN DE LOS BENEFICIARIOS EXTRANJEROS POR PROVINCIAS

	Beneficiarios extranjeros			%
	Total	Países comunitarios	Países no comunitarios	
Álava	1.663	359	1.304	0,46
Albacete	2.408	839	1.569	0,67
Alicante	17.628	4.905	12.723	4,88
Almería	16.592	5.546	11.046	4,59
Ávila	1.135	338	797	0,31
Badajoz	983	485	498	0,27
Illes Balears	11.025	2.981	8.044	3,05
Barcelona	56.717	9.117	47.600	15,69
Burgos	2.248	1.072	1.176	0,62
Cáceres	1.287	235	1.052	0,36
Cádiz	2.364	868	1.496	0,65
Castellón de la Plana	9.872	5.395	4.477	2,73
Ciudad Real	3.201	1.642	1.559	0,89
Córdoba	1.454	470	984	0,40
A Coruña	2.055	688	1.367	0,57
Cuenca	1.988	1.073	915	0,55
Girona	10.242	1.848	8.394	2,83
Granada	4.554	1.550	3.004	1,26
Guadalajara	2.870	1.289	1.581	0,79
Guipúzcoa	2.137	682	1.455	0,59
Huelva	4.880	2.852	2.028	1,35
Huesca	1.867	664	1.203	0,52
Jaén	1.719	333	1.386	0,48
León	1.743	735	1.008	0,48
Lleida	5.252	1.549	3.703	1,45
La Rioja	3.635	1.161	2.474	1,01
Lugo	754	278	476	0,21
Madrid	62.095	17.010	45.085	17,18
Málaga	11.994	3.914	8.080	3,32
Murcia	17.392	1.941	15.451	4,81
Navarra	5.412	1.325	4.087	1,50
Ourense	924	600	324	0,26
Asturias	2.367	769	1.598	0,66
Palencia	407	180	227	0,11
Las Palmas	11.831	3.304	8.527	3,27
Pontevedra	2.439	1.030	1.409	0,68
Salamanca	1.003	431	572	0,28
Sta.Cruz Tenerife	8.544	3.077	5.467	2,36
Cantabria	2.232	654	1.578	0,62
Segovia	1.280	754	526	0,35
Sevilla	4.452	1.330	3.122	1,23
Soria	623	232	391	0,17
Tarragona	10.698	2.935	7.763	2,96
Teruel	1.457	613	844	0,40
Toledo	6.206	2.612	3.594	1,72
Valencia	20.591	6.570	14.021	5,70
Valladolid	2.019	1.046	973	0,56
Vizcaya	2.685	637	2.048	0,74
Zamora	530	365	165	0,15
Zaragoza	10.695	4.171	6.524	2,96
Ceuta	508	5	503	0,14
Melilla	730	13	717	0,20
<b>TOTAL NACIONAL</b>	<b>361.387</b>	<b>104.472</b>	<b>256.915</b>	<b>100,00</b>

DISTRIBUCIÓN DE LOS BENEFICIARIOS EXTRANJEROS POR COMUNIDADES AUTÓNOMAS

	TOTAL					COMUNITARIOS					NO COMUNITARIOS				
	Prestaciones R.D.Leg. 1/94		REASS	RAI	Total	Prestaciones R.D.Leg. 1/94		REASS	RAI	Total	Prestaciones R.D.Leg. 1/94		REASS	RAI	Total
	Contrib.	Subsidio				Contrib.	Subsidio				Contrib.	Subsidio			
Andalucía	28.969	15.947	1.661	1.432	48.009	11.435	4.829	96	503	16.863	17.534	11.118	1.565	929	31.146
Aragón	9.344	4.525		150	14.019	3.820	1.573		55	5.448	5.524	2.952		95	8.571
Asturias	1.448	837		82	2.367	519	221		29	769	929	616		53	1.598
Illes Balears	6.935	3.957		133	11.025	2.056	865		60	2.981	4.879	3.092		73	8.044
Canarias	12.302	7.402		671	20.375	4.400	1.748		233	6.381	7.902	5.654		438	13.994
Cantabria	1.391	779		62	2.232	459	170		25	654	932	609		37	1.578
Castilla-La Manch	10.402	6.027		244	16.673	4.774	2.564		117	7.455	5.628	3.463		127	9.218
Castilla-León	7.049	3.686		253	10.988	3.491	1.555		107	5.153	3.558	2.131		146	5.835
Cataluña	55.130	26.962		817	82.909	11.964	3.367		118	15.449	43.166	23.595		699	67.460
C. Valenciana	32.328	14.933		830	48.091	12.102	4.466		302	16.870	20.226	10.467		528	31.221
Extremadura	842	607	712	109	2.270	399	256	19	46	720	443	351	693	63	1.550
Galicia	3.576	2.219		377	6.172	1.617	787		192	2.596	1.959	1.432		185	3.576
Madrid	43.898	17.537		660	62.095	12.829	3.980		201	17.010	31.069	13.557		459	45.085
Murcia	13.275	3.841		276	17.392	1.386	500		55	1.941	11.889	3.341		221	15.451
Navarra	3.370	1.980		62	5.412	953	349		23	1.325	2.417	1.631		39	4.087
País Vasco	4.416	1.990		79	6.485	1.302	357		19	1.678	3.114	1.633		60	4.807
La Rioja	2.685	921		29	3.635	922	228		11	1.161	1.763	693		18	2.474
Ceuta	59	398		51	508	4	1		0	5	55	397		51	503
Melilla	139	478		113	730	3	7		3	13	136	471		110	717
<b>TOTAL</b>	<b>237.558</b>	<b>115.026</b>	<b>2.373</b>	<b>6.430</b>	<b>361.387</b>	<b>74.435</b>	<b>27.823</b>	<b>115</b>	<b>2.099</b>	<b>104.472</b>	<b>163.123</b>	<b>87.203</b>	<b>2.258</b>	<b>4.331</b>	<b>256.915</b>

BENEFICIARIOS EXTRANJEROS COMUNITARIOS (%)

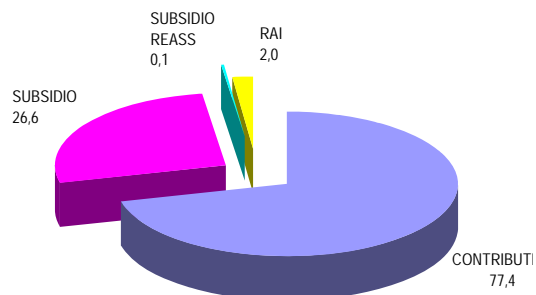

BENEFICIARIOS EXTRANJEROS NO COMUNITARIOS (%)

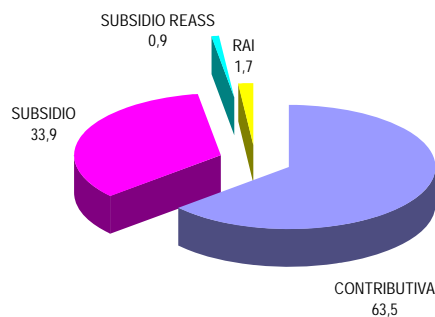

JULIO 2009

## RELACIÓN DE LOS 60 PAÍSES CON MAYOR PROPORCIÓN DE BENEFICIARIOS DE PRESTACIONES POR DESEMPLEO EXTRANJEROS DEL TOTAL DE PAÍSES

	Beneficiarios extranjeros	% s/Total de beneficiarios extranjeros
MARRUECOS	83.119	23,00
RUMANIA	47.016	13,01
ECUADOR	45.957	12,72
COLOMBIA	24.504	6,78
PORTUGAL	11.092	3,07
BULGARIA	10.165	2,81
PERÚ	9.817	2,72
ITALIA	9.732	2,69
ARGENTINA	8.296	2,30
BOLIVIA	8.015	2,22
UCRANIA	8.011	2,22
POLONIA	5.863	1,62
ARGELIA	5.850	1,62
DOMINICANA, REPÚBLICA	5.168	1,43
REINO UNIDO	4.882	1,35
PAKISTÁN	4.766	1,32
SENEGAL	4.320	1,20
FRANCIA	4.161	1,15
CUBA	4.014	1,11
ALEMANIA	3.928	1,09
BRASIL	3.389	0,94
NIGERIA	3.248	0,90
URUGUAY	3.173	0,88
VENEZUELA	2.936	0,81
RUSIA, FEDERACION DE	2.655	0,74
CHILE	2.498	0,69
MALÍ	2.457	0,68
GAMBIA	2.181	0,60
GHANA	1.954	0,54
LITUANIA	1.925	0,53
CHINA	1.824	0,51
MAURITANIA	1.469	0,41
MOLDAVIA, REPÚBLICA DE	1.383	0,38
GUINEA	1.283	0,36
PARAGUAY	1.245	0,35
INDIA	1.142	0,32
HOLANDA - PAISES BAJOS	1.070	0,30
FILIPINAS	966	0,27
BÉLGICA	933	0,26
ARMENIA	826	0,23
GUINEA BISSAU	717	0,20
GUINEA ECUATORIAL	674	0,19
MÉJICO	647	0,18
GEORGIA	572	0,16
HONDURAS	530	0,15
SUECIA	506	0,14
CHECA, REPÚBLICA	503	0,14
ESLOVAQUIA	499	0,14
ESTADOS UNIDOS	488	0,14
BANGLADESH	470	0,13
CAMERÚN	454	0,13
HUNGRÍA	368	0,10
IRLANDA	365	0,10
BENIN	272	0,08
AUSTRIA	269	0,07
CONGO	262	0,07
ANGOLA	250	0,07
SIERRA LEONA	227	0,06
BIELORUSIA - BELARUS	225	0,06
CABO VERDE	225	0,06
RESTO	5.631	1,56
<b>TOTAL</b>	<b>361.387</b>	<b>100,00</b>

JULIO 2009

**EVOLUCIÓN MENSUAL DEL GASTO DE PRESTACIONES**

Datos provisionales.

Gastos contabilizados en el mes de agosto y devengados en el mes de julio, incluyen las cotizaciones a la Seguridad Social

MESES	AÑO 2008			AÑO 2009		
	GASTO DE PRESTACIONES (Miles de euros)	% DE VARIACIÓN		GASTO DE PRESTACIONES (Miles de euros)	% DE VARIACIÓN	
		MENSUAL	ANUAL		MENSUAL	ANUAL
ENERO	1.537.270	9,21	18,07	2.502.694	9,13	62,80
FEBRERO	1.525.783	-0,75	20,87	2.610.136	4,29	71,07
MARZO	1.491.129	-2,27	21,21	2.596.197	-0,53	74,11
ABRIL	1.532.222	2,76	30,10	2.638.391	1,63	72,19
MAYO	1.534.911	0,18	30,78	2.589.892	-1,84	68,73
JUNIO	1.566.474	2,06	34,30	2.551.568	-1,48	62,89
JULIO	1.678.125	7,13	37,71	2.578.708	1,06	53,67
AGOSTO	1.792.671	6,83	35,40			
SEPTIEMBRE	1.894.787	5,70	41,80			
OCTUBRE	2.003.285	5,73	51,22			
NOVIEMBRE	2.197.735	9,71	59,94			
DICIEMBRE	2.293.264	4,35	62,92			

**EVOLUCIÓN MENSUAL DEL GASTO MEDIO POR BENEFICIARIO DE PRESTACIONES**

No se incluyen los gastos del subsidio para trabajadores eventuales agrarios (REASS)

MESES	AÑO 2008			AÑO 2009		
	GASTO MEDIO POR BENEFICIARIO	% DE VARIACIÓN		GASTO MEDIO POR BENEFICIARIO	% DE VARIACIÓN	
		MENSUAL	ANUAL		MENSUAL	ANUAL
ENERO	1.021,39	4,39	3,82	1.068,18	3,37	4,58
FEBRERO	1.003,84	-1,72	5,01	1.057,20	-1,03	5,32
MARZO	996,05	-0,78	4,78	1.047,22	-0,94	5,14
ABRIL	1.002,47	0,64	6,95	1.043,25	-0,38	4,07
MAYO	990,75	-1,17	4,42	1.035,91	-0,70	4,56
JUNIO	984,40	-0,64	5,97	1.017,38	-1,79	3,35
JULIO	1.000,27	1,61	7,69	1.001,70	-1,54	0,14
AGOSTO	1.019,35	1,91	5,64			
SEPTIEMBRE	1.083,69	6,31	5,87			
OCTUBRE	1.063,37	-1,88	6,50			
NOVIEMBRE	1.042,10	-2,00	5,58			
DICIEMBRE	1.033,38	-0,84	5,61			

JULIO 2009

**EVOLUCIÓN MENSUAL SOLICITUDES DE PRESTACIONES**

MESES	AÑO 2008			AÑO 2009		
	SOLICITUDES DE PRESTACIONES	% DE VARIACIÓN		SOLICITUDES POR PRESTACIONES	% DE VARIACIÓN	
		MENSUAL	ANUAL		MENSUAL	ANUAL
ENERO	474.979	36,80	17,69	677.664	16,38	42,67
FEBRERO	396.113	-16,60	23,66	642.122	-5,24	62,11
MARZO	382.829	-3,35	5,05	700.555	9,10	82,99
ABRIL	445.008	16,24	31,60	674.614	-3,70	51,60
MAYO	426.391	-4,18	21,31	640.324	-5,08	50,17
JUNIO	476.218	11,69	27,87	718.274	12,17	50,83
JULIO	562.715	18,16	31,81	945.458	31,63	68,02
AGOSTO	448.585	-20,28	23,08			
SEPTIEMBRE	524.043	16,82	47,15			
OCTUBRE	640.291	22,18	44,05			
NOVIEMBRE	609.911	-4,74	43,71			
DICIEMBRE	582.299	-4,53	67,71			

**EVOLUCIÓN MENSUAL DE BENEFICIARIOS DE PRESTACIONES**

MESES	AÑO 2008			AÑO 2009		
	BENEFICIARIOS	% DE VARIACIÓN		BENEFICIARIOS	% DE VARIACIÓN	
		MENSUAL	ANUAL		MENSUAL	ANUAL
ENERO	1.608.258	4,54	12,80	2.435.894	5,07	51,46
FEBRERO	1.621.589	0,83	14,02	2.562.568	5,20	58,03
MARZO	1.594.027	-1,70	14,17	2.572.178	0,38	61,36
ABRIL	1.624.644	1,92	19,98	2.619.094	1,82	61,21
MAYO	1.644.951	1,25	22,99	2.592.697	-1,01	57,62
JUNIO	1.687.377	2,58	24,43	2.603.130	0,29	54,10
JULIO	1.773.425	5,10	25,68	2.666.458	2,43	50,36
AGOSTO	1.854.201	4,55	25,95			
SEPTIEMBRE	1.851.308	-0,16	31,26			
OCTUBRE	1.985.245	7,23	38,69			
NOVIEMBRE	2.209.395	11,29	47,11			
DICIEMBRE	2.318.355	4,93	50,69			

**EVOLUCIÓN MENSUAL DEL PLAZO DE RECONOCIMIENTO DE PRESTACIONES**

MESES	AÑO 2008			AÑO 2009		
	PLAZO DE RECONOCIMIENTO	% DE VARIACIÓN		PLAZO DE RECONOCIMIENTO	% DE VARIACIÓN	
		MENSUAL	ANUAL		MENSUAL	ANUAL
ENERO	13	116,67	0,00	8	14,29	-38,46
FEBRERO	9	-30,77	0,00	7	-12,50	-22,22
MARZO	8	-11,11	14,29	5	-28,57	-37,50
ABRIL	8	0,00	14,29	6	20,00	-25,00
MAYO	7	-12,50	0,00	6	0,00	-14,29
JUNIO	8	14,29	33,33	5	-16,67	-37,50
JULIO	10	25,00	42,86	6	20,00	-40,00
AGOSTO	13	30,00	18,18			
SEPTIEMBRE	15	15,38	15,38			
OCTUBRE	12	-20,00	20,00			
NOVIEMBRE	8	-33,33	0,00			
DICIEMBRE	7	-12,50	16,67			