

DATOS DE LOS REGISTROS DEL
SERVICIO PÚBLICO DE EMPLEO ESTATAL

DEMANDANTES
DE EMPLEO, PARO,
CONTRATOS Y
PRESTACIONES
POR DESEMPLEO



S E P T I E M B R E
2 0 0 9



GOBIERNO
DE ESPAÑA

MINISTERIO
DE TRABAJO
E INMIGRACIÓN

SERVICIO PÚBLICO
DE EMPLEO ESTATAL

CONTENIDO

	Pág.
PARO REGISTRADO	5
CONTRATOS	11
ANEXO 1 Demandantes de Empleo y Paro Registrado	17
ANEXO 2 Contratos Registrados	45
PRESTACIONES	61

PARO REGISTRADO

El número de desempleados registrados en las Oficinas de los Servicios Públicos de Empleo, al finalizar el mes de septiembre, se ha incrementado en 80.367 personas en relación con el mes anterior. En valores relativos, el aumento del paro es de un 2,21%. De esta forma el paro registrado se ha situado en 3.709.447.

En septiembre de 2008 el desempleo subió en 95.367 parados respecto al mes anterior. Por otra parte, en comparación con septiembre de 2007, el paro se ha incrementado interanualmente en 1.084.079 personas (41,29%).

EVOLUCIÓN DEL PARO REGISTRADO

2005 - 2009

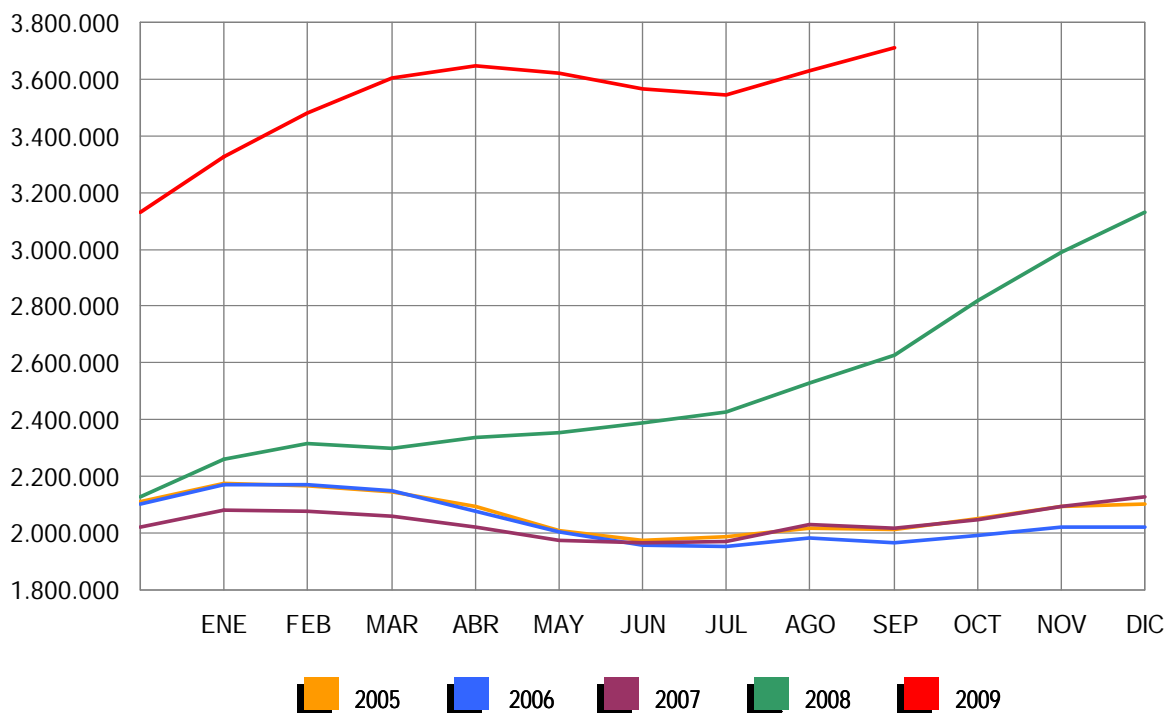

En términos desestacionalizados, el desempleo se ha situado en 3.812.381, lo que supone 90.248 parados más que el valor desestacionalizado del paro registrado en agosto. Para realizar la estimación se han utilizado los mismos coeficientes que en la publicación técnica «Síntesis de Indicadores Económicos» del Ministerio de Economía y Hacienda.

Por sectores económicos, el paro registrado presenta las siguientes variaciones respecto agosto: En Agricultura se incrementa en 360 (0,38%); en Industria baja en 637 (-0,13%); en Construcción se reduce en 1.284 (-0,18%); en Servicios aumenta en 64.480 (3,11%). Por último, el colectivo Sin Empleo Anterior sube en 17.448 personas (6,71%).

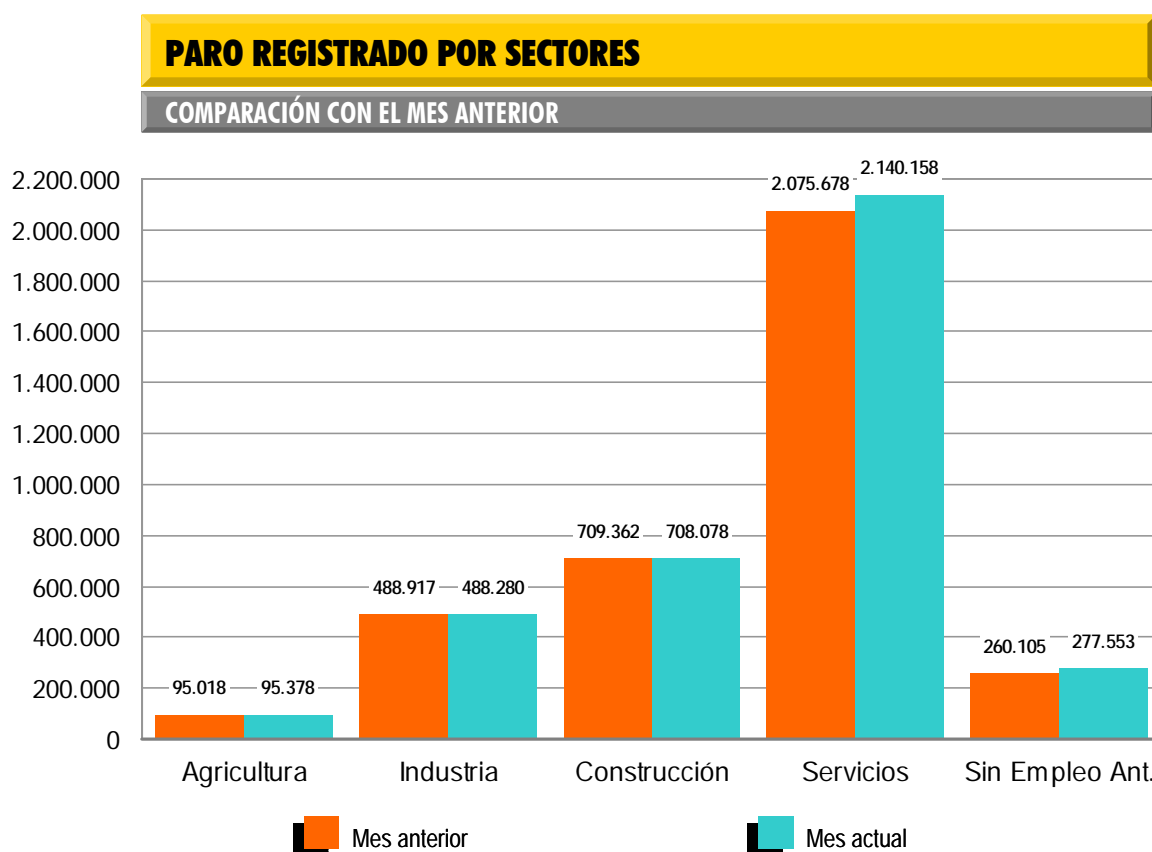

El desempleo masculino se sitúa en 1.851.361 al subir 33.956 (1,87%) y el femenino en 1.858.086, al incrementarse en 46.411 desempleados (2,56%) en relación al mes de agosto. Si lo comparamos con septiembre de 2008, el paro masculino sube en 632.629 (51,91%) personas y el femenino se incrementa en 451.450 (32,09%).

Por su parte, el desempleo de los jóvenes menores de 25 años se incrementa en septiembre en 30.808 personas (7,45%) respecto al mes anterior y el paro de 25 y más años sube en 49.559 (1,54%).

El paro registrado baja en 3 Comunidades Autónomas: Castilla - La Mancha (-2.344), La Rioja (-248) y Navarra (-38). Sube, en cambio, en las 14 Comunidades restantes, encabezadas por Andalucía (20.393) y Cataluña (12.223).

En cuanto a las provincias, el desempleo registrado desciende en 6, encabezadas por Ciudad Real (-2.628), Toledo (-473) y Zaragoza (-258). Por el contrario, sube en 46, encabezadas por Madrid (6.025) y Cádiz (5.792).

PARO REGISTRADO POR SEXO Y EDAD

SEPTIEMBRE 2009

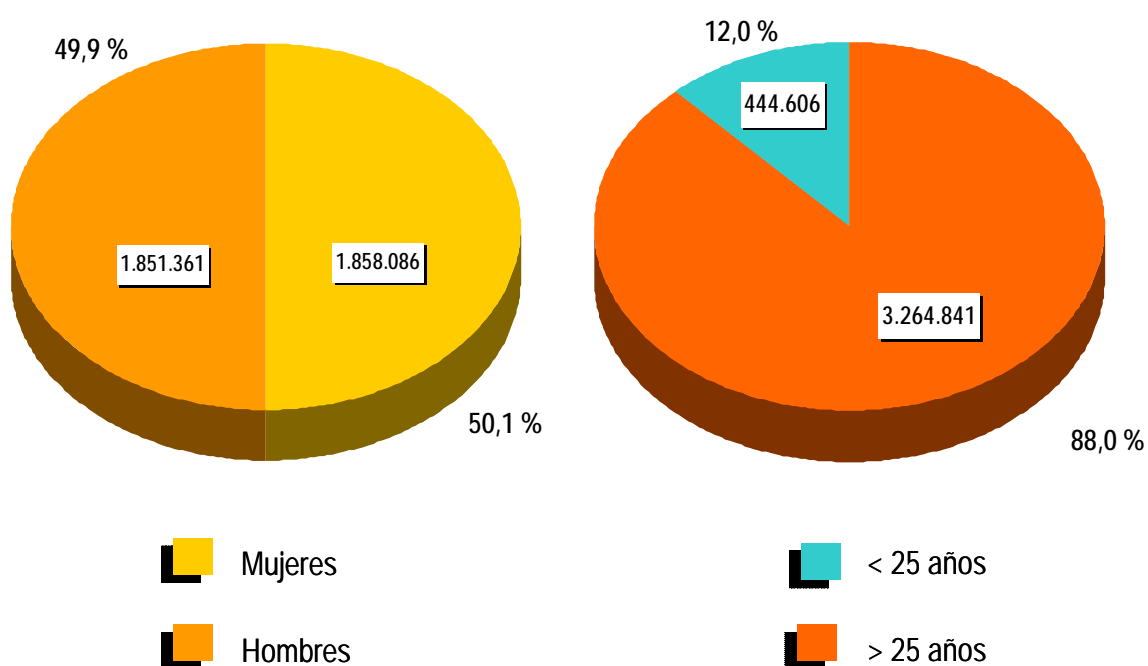

CONTRATOS

NOTA PREVIA

Nueva metodología en la estadística de contratos

Desde enero de 2007 se inicia una nueva clasificación de los contratos indefinidos.

Los contratos indefinidos ordinarios no acogidos a fomento de la contratación indefinida incluyen, desde enero de 2007, tanto los bonificados como los no bonificados.

(*) Ley 12/2001, de medidas urgentes de reforma del mercado de trabajo para el incremento del empleo y la mejora de su calidad.

El número de contratos registrados durante el mes de septiembre ha sido de 1.354.836. Supone un descenso de 146.759 (-9,77%) sobre el mismo mes del año 2008. Por su parte, la contratación acumulada en los primeros nueve meses de 2009 ha alcanzado la cifra de 10.322.377, lo que supone 2.413.858 contratos menos (-18,95%) que en igual periodo del año anterior.

En septiembre de 2009 se han registrado 128.374 contratos de trabajo de carácter indefinido. Representan el 9,48% de todos los contratos. Supone una reducción de 45.107 (-26,00%) sobre igual mes del año anterior. En magnitudes acumuladas, se han realizado 992.670 contratos hasta septiembre de 2009. Representa una disminución de 497.522 (-33,39%) sobre el mismo periodo del año 2008.

EVOLUCIÓN MENSUAL DE LOS CONTRATOS REGISTRADOS

2008 - 2009

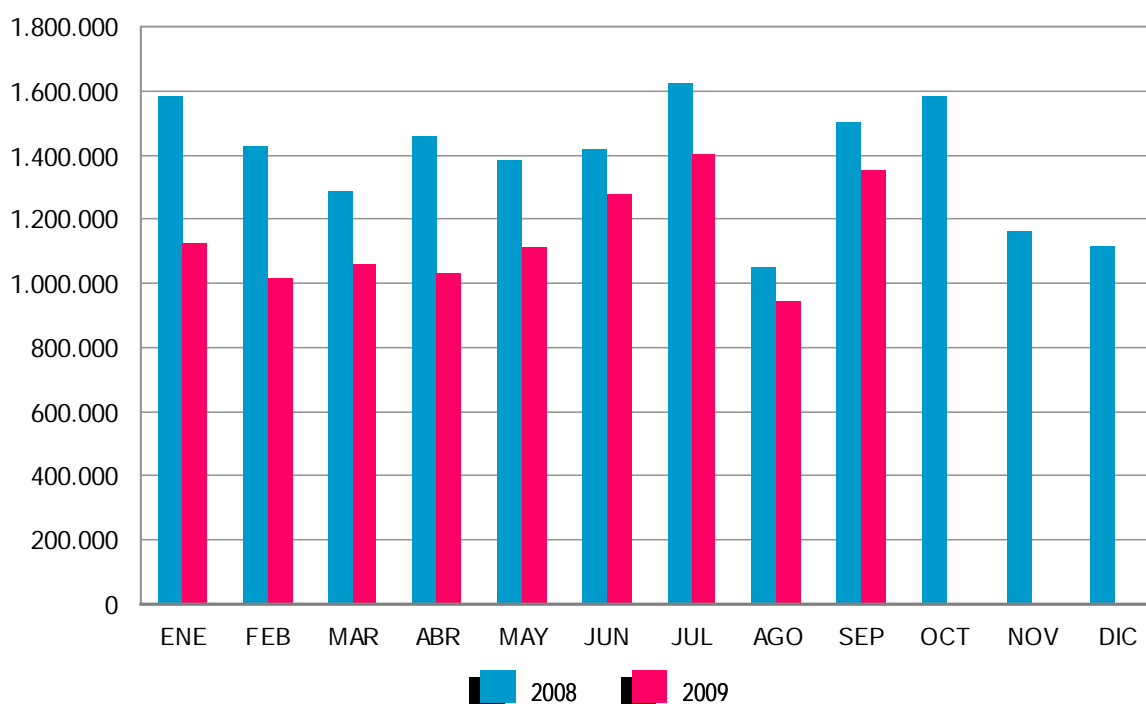

Los contratos indefinidos del mes de septiembre se dividen, en cuanto a la duración de su jornada, en 77.304 a tiempo completo y 51.070 a tiempo parcial. Los primeros han tenido una bajada, respecto a septiembre de 2008, de 35.491 (-31,47%) y los segundos se han reducido en 9.616 (-15,85%).

En términos acumulados, los contratos indefinidos a tiempo completo alcanzan en los nueve primeros meses de este ejercicio un total de 660.029: el 38,07% menos que en igual periodo del año 2008. Los contratos indefinidos a tiempo parcial, que suponen un total de 332.641, registran un descenso del 21,63% en relación a igual periodo del año anterior.

El resto de contratos, hasta completar el total de 1.354.836 del mes de septiembre de 2009, son 9.853 de carácter formativo y 1.216.609 otro tipo de contratos temporales. Dentro de este último grupo destacan: Obra o Servicio -de jornada a tiempo completo-, con 416.760 (30,76%), seguido de Eventuales por Circunstancia de la Producción -con jornada a tiempo completo-, 327.409 (24,17%). Los contratos temporales con jornada a tiempo parcial ascienden a 365.415 (26,97%).

EVOLUCIÓN MENSUAL DE LOS CONTRATOS INDEFINIDOS A TIEMPO COMPLETO

2008 - 2009

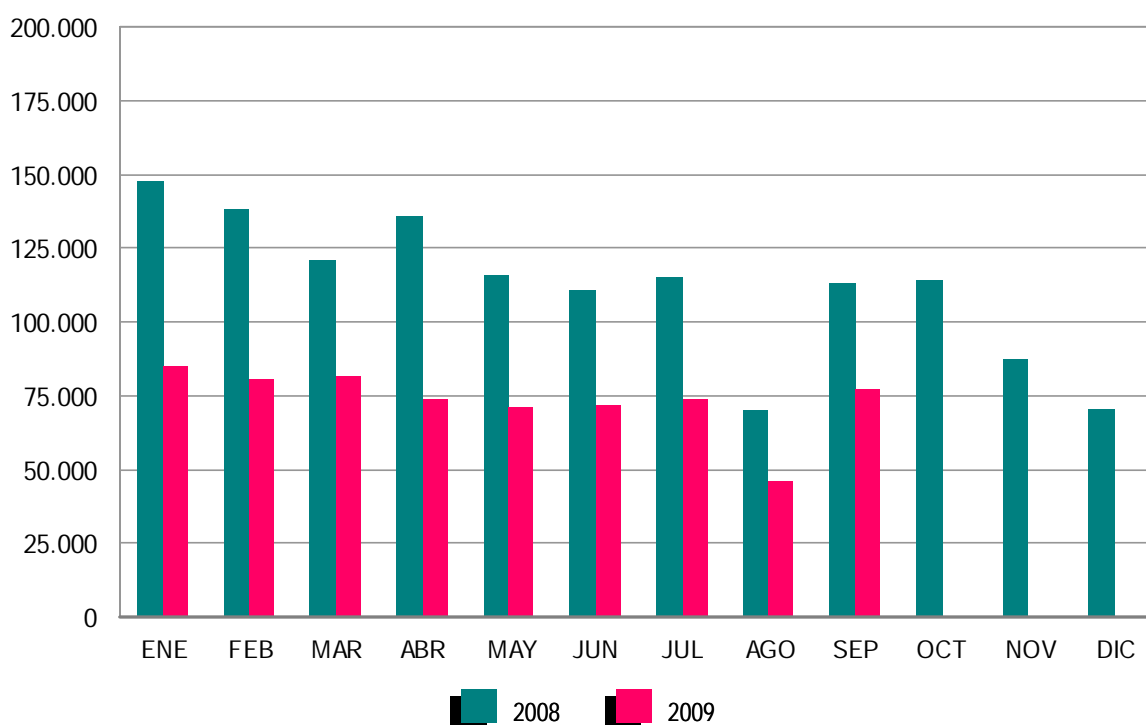

EVOLUCIÓN MENSUAL DE LOS CONTRATOS INDEFINIDOS A TIEMPO PARCIAL

2008 - 2009

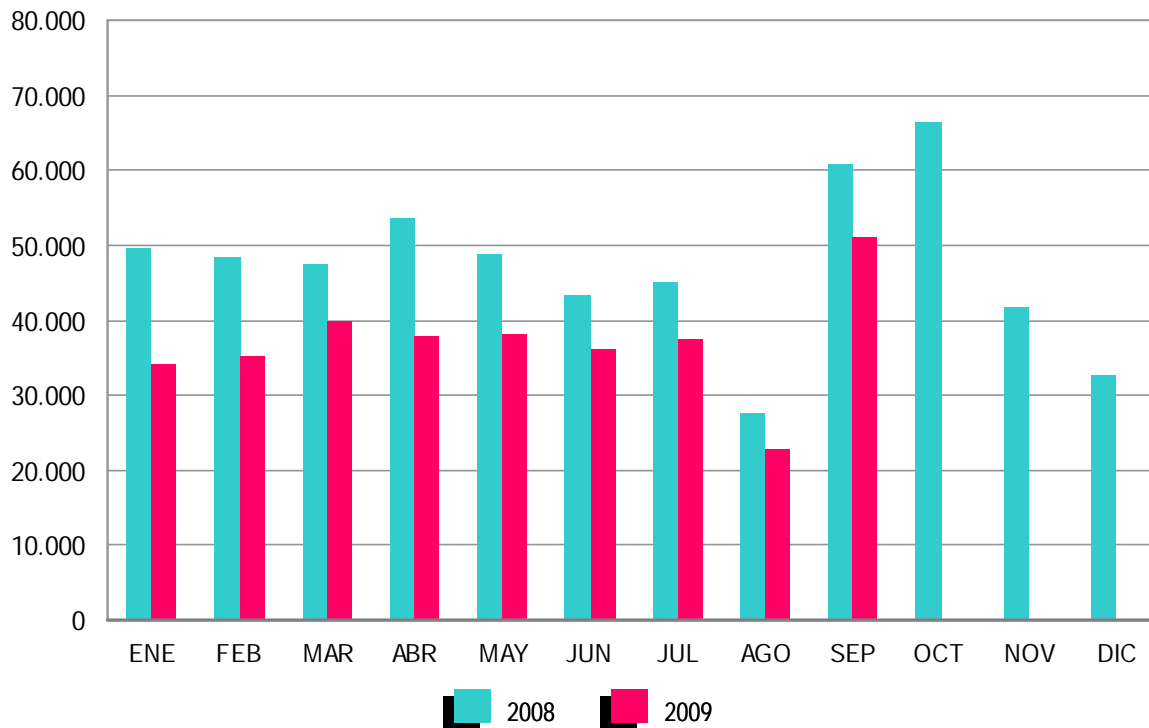

ANEXO 1

**DEMANDANTES DE
EMPLEO Y PARO
REGISTRADO**

SEPTIEMBRE 2009

DEMANDANTES DE EMPLEO SEGÚN COLECTIVO POR SEXO, EDAD Y SECTOR DE ACTIVIDAD ECONÓMICA

	TOTAL	OCUPADOS	CON DISP.LIMIT./ DDAN EMP.ESPEC. *	DENOS		
				TOTAL	OTROS NO OCUPADOS/TEASS	PARADOS REGISTRADOS
TOTAL	5.128.349	934.178	201.185	3.992.986	283.539	3.709.447
SEXO:						
HOMBRES	2.511.783	448.902	118.296	1.944.585	93.224	1.851.361
MUJERES	2.616.566	485.276	82.889	2.048.401	190.315	1.858.086
MENORES DE 25 AÑOS:						
HOMBRES	340.928	39.301	12.931	288.696	36.746	251.950
MUJERES	282.193	35.193	9.066	237.934	45.278	192.656
TOTAL	623.121	74.494	21.997	526.630	82.024	444.606
MAYORES DE 25 AÑOS:						
HOMBRES	2.170.855	409.601	105.365	1.655.889	56.478	1.599.411
MUJERES	2.334.373	450.083	73.823	1.810.467	145.037	1.665.430
TOTAL	4.505.228	859.684	179.188	3.466.356	201.515	3.264.841
SECTOR:						
AGRICULTURA	380.097	145.458	10.247	224.392	129.014	95.378
INDUSTRIA	717.401	193.317	27.954	496.130	7.850	488.280
CONSTRUCCIÓN	834.476	73.389	31.759	729.328	21.250	708.078
SERVICIOS	2.819.525	501.423	106.976	2.211.126	70.968	2.140.158
SIN EMPLEO ANTERIOR	376.850	20.591	24.249	332.010	54.457	277.553

DEMANDANTES DE EMPLEO SEGÚN COLECTIVO POR COMUNIDADES AUTÓNOMAS

COMUNIDADES AUTÓNOMAS	TOTAL	OCUPADOS	CON DISP.LIMIT./ DDAN EMP.ESPEC. *	DENOS		
				TOTAL	OTROS NO OCUPADOS/TEASS	PARADOS REGISTRADOS
ANDALUCÍA	1.313.802	245.210	37.117	1.031.475	207.945	823.530
ARAGÓN	119.600	30.840	4.051	84.709	3.263	81.446
ASTURIAS	99.204	21.903	4.632	72.669	2.280	70.389
ILLES BALEARS	92.943	16.873	3.353	72.717	601	72.116
CANARIAS	296.475	36.901	7.807	251.767	2.909	248.858
CANTABRIA	50.599	10.779	2.364	37.456	858	36.598
CASTILLA LA MANCHA	208.985	31.870	7.181	169.934	3.113	166.821
CASTILLA Y LEÓN	217.387	40.552	8.817	168.018	3.782	164.236
CATALUÑA	711.237	142.188	32.568	536.481	5.129	531.352
COM. VALENCIANA	605.674	108.701	27.411	469.562	9.838	459.724
EXTREMADURA	170.635	32.095	4.892	133.648	23.469	110.179
GALICIA	266.057	40.237	19.603	206.217	5.752	200.465
MADRID	551.442	86.505	25.416	439.521	8.737	430.784
MURCIA	158.763	36.072	5.522	117.169	1.901	115.268
NAVARRA	53.605	13.636	2.074	37.895	542	37.353
PAÍS VASCO	163.562	31.713	6.220	125.629	2.235	123.394
LA RIOJA	25.775	5.471	740	19.564	607	18.957
CEUTA	11.443	1.460	524	9.459	258	9.201
MELILLA	11.161	1.172	893	9.096	320	8.776
TOTAL	5.128.349	934.178	201.185	3.992.986	283.539	3.709.447

(*) Son aquellos demandantes, sin empleo, que indican en su solicitud condiciones especiales de trabajo (ej: sólo a domicilio, teletrabajo, en el extranjero, et

SEPTIEMBRE 2009

DEMANDANTES DE EMPLEO NO OCUPADOS (DENOS) POR SEXO, EDAD Y SECTOR DE ACTIVIDAD ECONÓMICA

	TOTAL	VARIACIÓN			
		MENSUAL		ANUAL	
		ABSOLUTA	RELATIVA	ABSOLUTA	RELATIVA
TOTAL	3.992.986	81.138	2,07	1.095.431	37,81
SEXO:					
HOMBRES	1.944.585	34.816	1,82	642.720	49,37
MUJERES	2.048.401	46.322	2,31	452.711	28,37
MENORES DE 25 AÑOS:					
HOMBRES	288.696	17.469	6,44	79.531	38,02
MUJERES	237.934	19.340	8,85	61.207	34,63
TOTAL	526.630	36.809	7,51	140.738	36,47
MAYORES DE 25 AÑOS:					
HOMBRES	1.655.889	17.347	1,06	563.189	51,54
MUJERES	1.810.467	26.982	1,51	391.504	27,59
TOTAL	3.466.356	44.329	1,30	954.693	38,01
SECTOR: *					
AGRICULTURA	224.392	-4.384	-1,92	34.153	17,95
INDUSTRIA	496.130	-402	-0,08	148.001	42,51
CONSTRUCCIÓN	729.328	-1.495	-0,20	206.704	39,55
SERVICIOS	2.211.126	66.988	3,12	614.394	38,48
SIN EMPLEO ANTERIOR	332.010	20.431	6,56	92.179	38,43

DEMANDANTES DE EMPLEO NO OCUPADOS (DENOS) POR COMUNIDADES AUTÓNOMAS

COMUNIDADES AUTÓNOMAS	TOTAL	VARIACIÓN			
		MENSUAL		ANUAL	
		ABSOLUTA	RELATIVA	ABSOLUTA	RELATIVA
ANDALUCÍA	1.031.475	23.630	2,34	204.716	24,76
ARAGÓN	84.709	670	0,80	30.515	56,31
ASTURIAS	72.669	1.960	2,77	19.365	36,33
ILLES BALEARS	72.717	5.216	7,73	24.841	51,89
CANARIAS	251.767	2.754	1,11	67.050	36,30
CANTABRIA	37.456	2.143	6,07	11.292	43,16
CASTILLA LA MANCHA	169.934	-2.900	-1,68	49.902	41,57
CASTILLA Y LEÓN	168.018	3.811	2,32	41.157	32,44
CATALUÑA	536.481	12.376	2,36	176.571	49,06
COM. VALENCIANA	469.562	9.725	2,11	164.107	53,73
EXTREMADURA	133.648	5.515	4,30	21.216	18,87
GALICIA	206.217	4.881	2,42	42.201	25,73
MADRID	439.521	5.427	1,25	140.944	47,21
MURCIA	117.169	2.642	2,31	38.852	49,61
NAVARRA	37.895	-105	-0,28	12.038	46,56
PAÍS VASCO	125.629	3.067	2,50	39.908	46,56
LA RIOJA	19.564	-287	-1,45	6.506	49,82
CEUTA	9.459	335	3,67	2.396	33,92
MELILLA	9.096	278	3,15	1.854	25,60
TOTAL	3.992.986	81.138	2,07	1.095.431	37,81

(*) Los datos de variación interanual se han calculado adaptando el mismo mes de 2008, mediante estimación, a los sectores de actividad CNAE-09

SEPTIEMBRE 2009

PARO REGISTRADO POR SEXO, EDAD Y SECTOR DE ACTIVIDAD ECONÓMICA

	TOTAL	VARIACIÓN			
		MENSUAL		ANUAL	
		ABSOLUTA	RELATIVA	ABSOLUTA	RELATIVA
TOTAL	3.709.447	80.367	2,21	1.084.079	41,29
SEXO:					
HOMBRES	1.851.361	33.956	1,87	632.629	51,91
MUJERES	1.858.086	46.411	2,56	451.450	32,09
MENORES DE 25 AÑOS:					
HOMBRES	251.950	14.444	6,08	69.760	38,29
MUJERES	192.656	16.364	9,28	55.203	40,16
TOTAL	444.606	30.808	7,45	124.963	39,09
MAYORES DE 25 AÑOS:					
HOMBRES	1.599.411	19.512	1,24	562.869	54,30
MUJERES	1.665.430	30.047	1,84	396.247	31,22
TOTAL	3.264.841	49.559	1,54	959.116	41,60
SECTOR: *					
AGRICULTURA	95.378	360	0,38	31.038	48,24
INDUSTRIA	488.280	-637	-0,13	147.622	43,33
CONSTRUCCIÓN	708.078	-1.284	-0,18	208.807	41,82
SERVICIOS	2.140.158	64.480	3,11	610.060	39,87
SIN EMPLEO ANTERIOR	277.553	17.448	6,71	86.552	45,31

PARO REGISTRADO POR COMUNIDADES AUTÓNOMAS

COMUNIDADES AUTÓNOMAS	TOTAL	VARIACIÓN			
		MENSUAL		ANUAL	
		ABSOLUTA	RELATIVA	ABSOLUTA	RELATIVA
ANDALUCÍA	823.530	20.393	2,54	182.097	28,39
ARAGÓN	81.446	716	0,89	30.628	60,27
ASTURIAS	70.389	1.956	2,86	20.435	40,91
ILLES BALEARS	72.116	5.320	7,96	25.309	54,07
CANARIAS	248.858	2.892	1,18	68.053	37,64
CANTABRIA	36.598	2.159	6,27	11.628	46,57
CASTILLA LA MANCHA	166.821	-2.344	-1,39	51.476	44,63
CASTILLA Y LEÓN	164.236	4.393	2,75	43.054	35,53
CATALUÑA	531.352	12.223	2,35	177.137	50,01
COM. VALENCIANA	459.724	9.946	2,21	164.714	55,83
EXTREMADURA	110.179	5.375	5,13	21.574	24,35
GALICIA	200.465	5.224	2,68	43.631	27,82
MADRID	430.784	6.025	1,42	141.812	49,07
MURCIA	115.268	2.619	2,32	38.923	50,98
NAVARRA	37.353	-38	-0,10	12.368	49,50
PAÍS VASCO	123.394	3.076	2,56	40.397	48,67
LA RIOJA	18.957	-248	-1,29	6.571	53,05
CEUTA	9.201	362	4,10	2.389	35,07
MELILLA	8.776	318	3,76	1.883	27,32
TOTAL	3.709.447	80.367	2,21	1.084.079	41,29

(*) Los datos de variación interanual se han calculado adaptando el mismo mes de 2008, mediante estimación, a los sectores de actividad CNAE-09

SEPTIEMBRE 2009

DEMANDANTES PARADOS SEGÚN OCUPABILIDAD POR SEXO, EDAD Y SECTOR DE ACTIVIDAD ECONÓMICA

	TOTAL	GRADO DE OCUPABILIDAD							
		MUY BAJA	%	BAJA	%	MEDIA	%	ALTA	%
TOTAL	3.709.447	494.021	13,32	971.910	26,20	1.383.900	37,31	859.616	23,17
SEXO:									
HOMBRES	1.851.361	200.840	10,85	473.940	25,60	703.036	37,97	473.545	25,58
MUJERES	1.858.086	293.181	15,78	497.970	26,80	680.864	36,64	386.071	20,78
MENORES DE 25 AÑOS:									
TOTAL	444.606	10.897	2,45	108.643	24,44	195.106	43,88	129.960	29,23
HOMBRES	251.950	4.884	1,94	61.592	24,45	109.697	43,54	75.777	30,08
MUJERES	192.656	6.013	3,12	47.051	24,42	85.409	44,33	54.183	28,12
>25 AÑOS Y < 45 AÑOS:									
TOTAL	2.022.562	116.409	5,76	515.283	25,48	829.857	41,03	561.013	27,74
HOMBRES	1.003.630	41.765	4,16	247.479	24,66	410.796	40,93	303.590	30,25
MUJERES	1.018.932	74.644	7,33	267.804	26,28	419.061	41,13	257.423	25,26
MAYORES DE 45 AÑOS:									
TOTAL	1.242.279	366.715	29,52	347.984	28,01	358.937	28,89	168.643	13,58
HOMBRES	595.781	154.191	25,88	164.869	27,67	182.543	30,64	94.178	15,81
MUJERES	646.498	212.524	32,87	183.115	28,32	176.394	27,28	74.465	11,52
SECTOR:									
AGRICULTURA	95.378	12.489	13,09	24.680	25,88	36.773	38,56	21.436	22,47
INDUSTRIA	488.280	84.974	17,40	135.620	27,78	165.691	33,93	101.995	20,89
CONSTRUCCIÓN	708.078	80.140	11,32	194.976	27,54	269.785	38,10	163.177	23,05
SERVICIOS	2.140.158	268.412	12,54	519.145	24,26	818.758	38,26	533.843	24,94
SIN EMPLEO ANTERIOR	277.553	48.006	17,30	97.489	35,12	92.893	33,47	39.165	14,11

DEMANDANTES PARADOS SEGÚN OCUPABILIDAD POR COMUNIDADES AUTÓNOMAS

COMUNIDADES AUTÓNOMAS	TOTAL	GRADO DE OCUPABILIDAD							
		MUY BAJA	%	BAJA	%	MEDIA	%	ALTA	%
ANDALUCÍA	823.530	126.668	15,38	244.783	29,72	304.062	36,92	148.017	17,97
ARAGÓN	81.446	8.429	10,35	24.520	30,11	38.276	47,00	10.221	12,55
ASTURIAS	70.389	8.211	11,67	14.918	21,19	26.164	37,17	21.096	29,97
ILLES BALEARS	72.116	6.439	8,93	15.816	21,93	28.905	40,08	20.956	29,06
CANARIAS	248.858	38.874	15,62	61.132	24,57	91.965	36,95	56.887	22,86
CANTABRIA	36.598	4.265	11,65	6.923	18,92	13.332	36,43	12.078	33,00
CASTILLA LA MANCHA	166.821	19.954	11,96	43.773	26,24	66.869	40,08	36.225	21,71
CASTILLA Y LEÓN	164.236	24.014	14,62	44.040	26,82	65.392	39,82	30.790	18,75
CATALUÑA	531.352	79.896	15,04	186.931	35,18	191.881	36,11	72.644	13,67
COM. VALENCIANA	459.724	52.065	11,33	99.564	21,66	159.134	34,62	148.961	32,40
EXTREMADURA	110.179	19.483	17,68	31.545	28,63	40.689	36,93	18.462	16,76
GALICIA	200.465	35.906	17,91	54.432	27,15	75.031	37,43	35.096	17,51
MADRID	430.784	32.126	7,46	61.259	14,22	166.292	38,60	171.107	39,72
MURCIA	115.268	14.560	12,63	42.712	37,05	43.605	37,83	14.391	12,48
NAVARRA	37.353	3.631	9,72	4.760	12,74	13.181	35,29	15.781	42,25
PAÍS VASCO	123.394	14.652	11,87	23.595	19,12	43.843	35,53	41.304	33,47
LA RIOJA	18.957	2.470	13,03	5.826	30,73	8.251	43,52	2.410	12,71
CEUTA	9.201	1.297	14,10	3.260	35,43	3.592	39,04	1.052	11,43
MELILLA	8.776	1.081	12,32	2.121	24,17	3.436	39,15	2.138	24,36
TOTAL	3.709.447	494.021	13,32	971.910	26,20	1.383.900	37,31	859.616	23,17

SEPTIEMBRE 2009

VARIACIÓN DE DEMANDANTES PARADOS SEGÚN OCUPABILIDAD POR SEXO, EDAD Y SECTOR DE ACTIVIDAD ECONÓMICA

	OCUPABILIDAD									
	TOTAL		MUY BAJA		BAJA		MEDIA		ALTA	
	VAR. MENSUAL	VAR. ANUAL	VAR. MENSUAL	VAR. ANUAL	VAR. MENSUAL	VAR. ANUAL	VAR. MENSUAL	VAR. ANUAL	VAR. MENSUAL	VAR. ANUAL
TOTAL	80.367	1.084.079	14.079	118.975	16.070	200.227	27.131	405.185	23.087	359.692
SEXO:										
HOMBRES	33.956	632.629	7.368	69.059	5.996	110.406	9.515	229.509	11.077	223.655
MUJERES	46.411	451.450	6.711	49.916	10.074	89.821	17.616	175.676	12.010	136.037
MENORES DE 25 AÑOS:										
TOTAL	30.808	124.963	841	4.524	7.913	14.440	12.312	50.924	9.742	55.075
HOMBRES	14.444	69.760	477	2.599	3.747	5.845	5.576	28.290	4.644	33.026
MUJERES	16.364	55.203	364	1.925	4.166	8.595	6.736	22.634	5.098	22.049
>25 AÑOS Y < 45 AÑOS:										
TOTAL	35.045	638.302	4.648	36.383	6.340	116.277	12.629	249.872	11.428	235.770
HOMBRES	13.752	371.777	2.462	21.127	1.930	63.696	3.494	140.076	5.866	146.878
MUJERES	21.293	266.525	2.186	15.256	4.410	52.581	9.135	109.796	5.562	88.892
MAYORES DE 45 AÑOS:										
TOTAL	14.514	320.814	8.590	78.068	1.817	69.510	2.190	104.389	1.917	68.847
HOMBRES	5.760	191.092	4.429	45.333	319	40.865	445	61.143	567	43.751
MUJERES	8.754	129.722	4.161	32.735	1.498	28.645	1.745	43.246	1.350	25.096
SECTOR: *										
AGRICULTURA	360	31.038	265	4.535	-86	6.255	-34	11.172	215	9.076
INDUSTRIA	-637	147.622	1.439	11.469	-538	31.164	-1.274	56.121	-264	48.868
CONSTRUCCIÓN	-1.284	208.807	3.443	33.291	-2.002	37.120	-3.006	69.755	281	68.641
SERVICIOS	64.480	610.060	7.813	57.646	11.962	102.262	25.052	237.260	19.653	212.892
SIN EMPLEO ANTERIOR	17.448	86.552	1.119	12.033	6.734	23.426	6.393	30.877	3.202	20.215

VARIACIÓN DE DEMANDANTES PARADOS SEGÚN OCUPABILIDAD POR COMUNIDADES AUTÓNOMAS

COMUNIDADES AUTÓNOMAS	OCUPABILIDAD									
	TOTAL		MUY BAJA		BAJA		MEDIA		ALTA	
	VAR. MENSUAL	VAR. ANUAL	VAR. MENSUAL	VAR. ANUAL	VAR. MENSUAL	VAR. ANUAL	VAR. MENSUAL	VAR. ANUAL	VAR. MENSUAL	VAR. ANUAL
ANDALUCÍA	20.393	182.097	3.668	31.287	4.831	37.955	7.064	66.400	4.830	46.455
ARAGÓN	716	30.628	281	2.300	202	6.963	112	15.742	121	5.623
ASTURIAS	1.956	20.435	234	1.468	452	3.280	863	8.099	407	7.588
ILLES BALEARS	5.320	25.309	298	1.955	644	4.282	1.911	8.803	2.467	10.269
CANARIAS	2.892	68.053	892	10.716	1.109	12.655	626	21.699	265	22.983
CANTABRIA	2.159	11.628	193	981	374	1.409	804	4.274	788	4.964
CASTILLA LA MANCHA	-2.344	51.476	394	5.252	-718	7.938	-1.712	19.996	-308	18.290
CASTILLA Y LEÓN	4.393	43.054	588	3.780	1.043	7.501	2.009	20.488	753	11.285
CATALUÑA	12.223	177.137	2.346	20.807	3.158	53.432	4.106	68.082	2.613	34.816
COM. VALENCIANA	9.946	164.714	2.139	16.930	930	22.738	3.804	56.359	3.073	68.687
EXTREMADURA	5.375	21.574	430	2.040	1.302	4.311	2.343	9.635	1.300	5.588
GALICIA	5.224	43.631	564	4.828	1.096	9.706	2.420	18.260	1.144	10.837
MADRID	6.025	141.812	676	6.632	595	7.303	959	48.822	3.795	79.055
MURCIA	2.619	38.923	648	6.001	464	12.136	988	14.717	519	6.069
NAVARRA	-38	12.368	77	716	-6	733	-56	4.155	-53	6.764
PAÍS VASCO	3.076	40.397	513	2.178	518	5.665	706	14.794	1.339	17.760
LA RIOJA	-248	6.571	28	704	-69	1.407	-131	3.381	-76	1.079
CEUTA	362	2.389	90	263	125	560	142	886	5	680
MELILLA	318	1.883	20	137	20	253	173	593	105	900
TOTAL	80.367	1.084.079	14.079	118.975	16.070	200.227	27.131	405.185	23.087	359.692

(*) Los datos de variación interanual se han calculado adaptando el mismo mes de 2008, mediante estimación, a los sectores de actividad CNAE-09

SEPTIEMBRE 2009

PARO REGISTRADO. VARIACIÓN MENSUAL SEGÚN SECTOR DE ACTIVIDAD ECONÓMICA *

SEPTIEMBRE	TOTAL	AGRICULTURA	INDUSTRIA	CONSTRUCCIÓN	SERVICIOS	SIN EMPLEO ANTERIOR
1997	59.059	2.009	-9.122	-7.389	53.312	20.248
1998	21.033	-79	-13.092	-10.385	36.071	8.518
1999	21.585	-470	-13.117	-8.119	34.950	8.341
2000	19.734	675	-10.925	-7.611	27.489	10.106
2001	10.672	-1.307	-6.101	-10.624	17.871	10.834
2002	22.804	313	-5.068	-6.788	23.190	11.157
2003	22.955	-533	-2.890	-7.430	23.328	10.481
2004	874	-840	-5.617	-11.286	10.591	8.027
2005	-5.824	1.786	-7.031	-11.785	-176	11.382
2006	-17.511	-93	-7.736	-12.942	-3.441	6.701
2007	-10.933	-183	-7.080	-11.991	2.739	5.582
2008	95.367	2.067	7.002	14.241	56.897	15.160
2008*	95.367	1.295	7.415	16.274	57.331	13.052
2009	80.367	360	-637	-1.284	64.480	17.448

(*) Los datos anteriores a Mayo 2005 (fecha de entrada en funcionamiento del SISPE) son reconstruidos.

Desde enero de 1997 hasta enero de 2001, la estimación está basada en datos agregados.

2008* Los datos se han calculado adaptándolos, mediante estimación, a los sectores de actividad CNAE-09

SEPTIEMBRE 2009

EVOLUCIÓN MENSUAL DEL PARO REGISTRADO

	AÑO 2008			AÑO 2009		
	TOTAL	% DE VARIACIÓN		TOTAL	% DE VARIACIÓN	
		MENSUAL	ANUAL		MENSUAL	ANUAL
ENERO	2.261.925	6,22	8,62	3.327.801	6,35	47,12
FEBRERO	2.315.331	2,36	11,57	3.481.859	4,63	50,38
MARZO	2.300.975	-0,62	11,73	3.605.402	3,55	56,69
ABRIL	2.338.517	1,63	15,59	3.644.880	1,09	55,86
MAYO	2.353.575	0,64	19,28	3.620.139	-0,68	53,81
JUNIO	2.390.424	1,57	21,60	3.564.889	-1,53	49,13
JULIO	2.426.916	1,53	23,17	3.544.095	-0,58	46,03
AGOSTO	2.530.001	4,25	24,74	3.629.080	2,40	43,44
SEPTIEMBRE	2.625.368	3,77	30,14	3.709.447	2,21	41,29
OCTUBRE	2.818.026	7,34	37,56			
NOVIEMBRE	2.989.269	6,08	42,72			
DICIEMBRE	3.128.963	4,67	46,93			

EVOLUCIÓN DEL PARO REGISTRADO (SERIES) *

SEPTIEMBRE	TOTAL	VARIACIONES			
		MENSUAL		ANUAL	
		ABSOLUTA	RELATIVA	ABSOLUTA	RELATIVA
1997	2.550.636	59.059	2,37	-185.208	-6,77
1998	2.256.328	21.033	0,94	-294.307	-11,54
1999	2.002.552	21.585	1,09	-253.777	-11,25
2000	1.908.120	19.734	1,05	-94.432	-4,72
2001	1.889.185	10.672	0,57	-18.935	-0,99
2002	2.006.786	22.804	1,15	117.601	6,22
2003	2.039.630	22.955	1,14	32.844	1,64
2004	2.050.514	874	0,04	10.884	0,53
2005	2.013.286	-5.824	-0,29	-37.228	-1,82
2006	1.966.166	-17.511	-0,88	-47.120	-2,34
2007	2.017.363	-10.933	-0,54	51.197	2,60
2008	2.625.368	95.367	3,77	608.005	30,14
2009	3.709.447	80.367	2,21	1.084.079	41,29

(*) Los datos anteriores a Mayo 2005 (fecha de entrada en funcionamiento del SISPE) son reconstruidos.

Desde enero de 1997 hasta enero de 2001, la estimación está basada en datos agregados.

DEMANDANTES DE EMPLEO, PARO REGISTRADO, CONTRATOS Y PRESTACIONES

SEPTIEMBRE 2009

PARO REGISTRADO SEGÚN SEXO Y EDAD. SERIES *

AÑO	TOTAL	HOMBRES	MUJERES	MENORES DE 25 AÑOS			RESTO EDADES		
				TOTAL	HOMBRES	MUJERES	TOTAL	HOMBRES	MUJERES
AÑO 2005									
ENERO	2.176.599	892.559	1.284.040	280.151	129.581	150.570	1.896.448	762.978	1.133.470
FEBRERO	2.165.420	872.326	1.293.094	283.305	128.872	154.433	1.882.115	743.454	1.138.661
MARZO	2.144.835	863.168	1.281.667	279.384	127.518	151.866	1.865.451	735.650	1.129.801
ABRIL	2.095.945	832.912	1.263.033	270.870	122.455	148.415	1.825.075	710.457	1.114.618
MAYO	2.007.393	782.160	1.225.233	258.851	116.784	142.067	1.748.542	665.376	1.083.166
JUNIO	1.974.860	758.514	1.216.346	255.429	117.422	138.007	1.719.431	641.092	1.078.339
JULIO	1.989.417	763.528	1.225.889	244.257	112.901	131.356	1.745.160	650.627	1.094.533
AGOSTO	2.019.110	790.103	1.229.007	247.222	115.702	131.520	1.771.888	674.401	1.097.487
SEPTIEMBRE	2.013.286	784.260	1.229.026	263.228	123.027	140.201	1.750.058	661.233	1.088.825
OCTUBRE	2.052.861	803.777	1.249.084	278.101	129.430	148.671	1.774.760	674.347	1.100.413
NOVIEMBRE	2.095.580	821.035	1.274.545	286.670	133.641	153.029	1.808.910	687.394	1.121.516
DICIEMBRE	2.102.937	851.963	1.250.974	275.895	133.009	142.886	1.827.042	718.954	1.108.088
AÑO 2006									
ENERO	2.171.503	864.667	1.306.836	288.603	135.602	153.001	1.882.900	729.065	1.153.835
FEBRERO	2.169.277	852.501	1.316.776	290.364	134.131	156.233	1.878.913	718.370	1.160.543
MARZO	2.148.530	833.844	1.314.686	287.058	131.880	155.178	1.861.472	701.964	1.159.508
ABRIL	2.075.676	800.875	1.274.801	268.223	123.307	144.916	1.807.453	677.568	1.129.885
MAYO	2.004.528	762.998	1.241.530	250.912	114.966	135.946	1.753.616	648.032	1.105.584
JUNIO	1.959.754	738.743	1.221.011	238.364	110.984	127.380	1.721.390	627.759	1.093.631
JULIO	1.954.984	739.653	1.215.331	227.120	106.366	120.754	1.727.864	633.287	1.094.577
AGOSTO	1.983.677	768.370	1.215.307	229.555	109.373	120.182	1.754.122	658.997	1.095.125
SEPTIEMBRE	1.966.166	752.747	1.213.419	238.710	112.784	125.926	1.727.456	639.963	1.087.493
OCTUBRE	1.992.836	762.491	1.230.345	250.284	117.179	133.105	1.742.552	645.312	1.097.240
NOVIEMBRE	2.023.164	777.062	1.246.102	255.580	120.064	135.516	1.767.584	656.998	1.110.586
DICIEMBRE	2.022.873	804.274	1.218.599	242.012	117.711	124.301	1.780.861	686.563	1.094.298
AÑO 2007									
ENERO	2.082.508	809.259	1.273.249	253.885	120.081	133.804	1.828.623	689.178	1.139.445
FEBRERO	2.075.275	794.202	1.281.073	255.337	118.488	136.849	1.819.938	675.714	1.144.224
MARZO	2.059.451	781.154	1.278.297	252.105	116.271	135.834	1.807.346	664.883	1.142.463
ABRIL	2.023.124	766.163	1.256.961	242.702	112.844	129.858	1.780.422	653.319	1.127.103
MAYO	1.973.231	743.837	1.229.394	228.223	106.916	121.307	1.745.008	636.921	1.108.087
JUNIO	1.965.869	742.690	1.223.179	230.235	109.643	120.592	1.735.634	633.047	1.102.587
JULIO	1.970.338	755.375	1.214.963	220.524	106.153	114.371	1.749.814	649.222	1.100.592
AGOSTO	2.028.296	799.785	1.228.511	226.321	110.876	115.445	1.801.975	688.909	1.113.066
SEPTIEMBRE	2.017.363	787.351	1.230.012	234.419	114.058	120.361	1.782.944	673.293	1.109.651
OCTUBRE	2.048.577	802.831	1.245.746	235.125	114.303	120.822	1.813.452	688.528	1.124.924
NOVIEMBRE	2.094.473	834.047	1.260.426	243.694	120.504	123.190	1.850.779	713.543	1.137.236
DICIEMBRE	2.129.547	885.139	1.244.408	240.383	123.887	116.496	1.889.164	761.252	1.127.912
AÑO 2008									
ENERO	2.261.925	935.597	1.326.328	262.507	134.062	128.445	1.999.418	801.535	1.197.883
FEBRERO	2.315.331	964.233	1.351.098	271.323	138.904	132.419	2.044.008	825.329	1.218.679
MARZO	2.300.975	968.485	1.332.490	270.261	140.441	129.820	2.030.714	828.044	1.202.670
ABRIL	2.338.517	996.715	1.341.802	277.113	146.095	131.018	2.061.404	850.620	1.210.784
MAYO	2.353.575	1.019.759	1.333.816	277.748	149.047	128.701	2.075.827	870.712	1.205.115
JUNIO	2.390.424	1.051.418	1.339.006	280.579	154.716	125.863	2.109.845	896.702	1.213.143
JULIO	2.426.916	1.086.102	1.340.814	277.978	155.705	122.273	2.148.938	930.397	1.218.541
AGOSTO	2.530.001	1.162.191	1.367.810	289.532	164.466	125.066	2.240.469	997.725	1.242.744
SEPTIEMBRE	2.625.368	1.218.732	1.406.636	319.643	182.190	137.453	2.305.725	1.036.542	1.269.183
OCTUBRE	2.818.026	1.335.865	1.482.161	358.755	204.397	154.358	2.459.271	1.131.468	1.327.803
NOVIEMBRE	2.989.269	1.447.780	1.541.489	385.192	222.161	163.031	2.604.077	1.225.619	1.378.458
DICIEMBRE	3.128.963	1.576.467	1.552.496	385.130	228.947	156.183	2.743.833	1.347.520	1.396.313
AÑO 2009									
ENERO	3.327.801	1.673.235	1.654.566	414.841	244.871	169.970	2.912.960	1.428.364	1.484.596
FEBRERO	3.481.859	1.755.969	1.725.890	442.503	259.578	182.925	3.039.356	1.496.391	1.542.965
MARZO	3.605.402	1.821.150	1.784.252	463.340	270.642	192.698	3.142.062	1.550.508	1.591.554
ABRIL	3.644.880	1.843.806	1.801.074	461.331	269.139	192.192	3.183.549	1.574.667	1.608.882
MAYO	3.620.139	1.821.607	1.798.532	447.425	260.543	186.882	3.172.714	1.561.064	1.611.650
JUNIO	3.564.889	1.783.180	1.781.709	421.403	246.764	174.639	3.143.486	1.536.416	1.607.070
JULIO	3.544.095	1.769.542	1.774.553	409.573	237.511	172.062	3.134.522	1.532.031	1.602.491
AGOSTO	3.629.080	1.817.405	1.811.675	413.798	237.506	176.292	3.215.282	1.579.899	1.635.383
SEPTIEMBRE	3.709.447	1.851.361	1.858.086	444.606	251.950	192.656	3.264.841	1.599.411	1.665.430
OCTUBRE									
NOVIEMBRE									
DICIEMBRE									

(*) Los datos anteriores a mayo 2005 (fecha de entrada en funcionamiento del SISPE) son reconstruidos

SEPTIEMBRE 2009

VARIACIÓN ANUAL DEL PARO REGISTRADO SEGÚN SEXO Y EDAD. SERIES *

	TOTAL	HOMBRES	MUJERES	MENORES DE 25 AÑOS			RESTO EDADES		
				TOTAL	HOMBRES	MUJERES	TOTAL	HOMBRES	MUJERES
AÑO 2005									
ENERO	-2,51	-3,31	-1,94	-10,78	-9,00	-12,26	-1,15	-2,28	-0,38
FEBRERO	-2,43	-3,49	-1,70	-8,95	-7,31	-10,28	-1,36	-2,80	-0,40
MARZO	-1,68	-2,16	-1,36	-6,95	-4,92	-8,59	-0,84	-1,66	-0,30
ABRIL	-3,07	-4,58	-2,06	-8,85	-8,15	-9,42	-2,15	-3,93	-0,98
MAYO	-3,98	-6,92	-2,01	-6,46	-6,39	-6,52	-3,61	-7,02	-1,39
JUNIO	-3,86	-6,92	-1,85	-7,37	-6,07	-8,45	-3,31	-7,07	-0,93
JULIO	-1,23	-4,29	0,78	-4,57	-3,41	-5,54	-0,75	-4,44	1,59
AGOSTO	-1,49	-4,41	0,49	-3,28	-2,87	-3,64	-1,23	-4,67	1,00
SEPTIEMBRE	-1,82	-4,62	0,06	-2,33	-0,90	-3,55	-1,74	-5,28	0,55
OCTUBRE	-1,11	-3,63	0,59	0,41	2,03	-0,97	-1,34	-4,65	0,81
NOVIEMBRE	-1,20	-4,07	0,73	0,75	2,23	-0,50	-1,51	-5,20	0,91
DICIEMBRE	-0,46	-2,97	1,32	2,63	4,61	0,86	-0,91	-4,25	1,38
AÑO 2006									
ENERO	-0,23	-3,12	1,78	3,02	4,65	1,61	-0,71	-4,44	1,80
FEBRERO	0,18	-2,27	1,83	2,49	4,08	1,17	-0,17	-3,37	1,92
MARZO	0,17	-3,40	2,58	2,75	3,42	2,18	-0,21	-4,58	2,63
ABRIL	-0,97	-3,85	0,93	-0,98	0,70	-2,36	-0,97	-4,63	1,37
MAYO	-0,14	-2,45	1,33	-3,07	-1,56	-4,31	0,29	-2,61	2,07
JUNIO	-0,76	-2,61	0,38	-6,68	-5,48	-7,70	0,11	-2,08	1,42
JULIO	-1,73	-3,13	-0,86	-7,02	-5,79	-8,07	-0,99	-2,67	0,00
AGOSTO	-1,75	-2,75	-1,11	-7,15	-5,47	-8,62	-1,00	-2,28	-0,22
SEPTIEMBRE	-2,34	-4,02	-1,27	-9,31	-8,33	-10,18	-1,29	-3,22	-0,12
OCTUBRE	-2,92	-5,14	-1,50	-10,00	-9,47	-10,47	-1,81	-4,31	-0,29
NOVIEMBRE	-3,46	-5,36	-2,23	-10,85	-10,16	-11,44	-2,28	-4,42	-0,97
DICIEMBRE	-3,81	-5,60	-2,59	-12,28	-11,50	-13,01	-2,53	-4,51	-1,24
AÑO 2007									
ENERO	-4,10	-6,41	-2,57	-12,03	-11,45	-12,55	-2,88	-5,47	-1,25
FEBRERO	-4,33	-6,84	-2,71	-12,06	-11,66	-12,41	-3,14	-5,94	-1,41
MARZO	-4,15	-6,32	-2,77	-12,18	-11,84	-12,47	-2,91	-5,28	-1,47
ABRIL	-2,53	-4,33	-1,40	-9,51	-8,49	-10,39	-1,50	-3,58	-0,25
MAYO	-1,56	-2,51	-0,98	-9,04	-7,00	-10,77	-0,49	-1,71	0,23
JUNIO	0,31	0,53	0,18	-3,41	-1,21	-5,33	0,83	0,84	0,82
JULIO	0,79	2,13	-0,03	-2,90	-0,20	-5,29	1,27	2,52	0,55
AGOSTO	2,25	4,09	1,09	-1,41	1,37	-3,94	2,73	4,54	1,64
SEPTIEMBRE	2,60	4,60	1,37	-1,80	1,13	-4,42	3,21	5,21	2,04
OCTUBRE	2,80	5,29	1,25	-6,06	-2,45	-9,23	4,07	6,70	2,52
NOVIEMBRE	3,52	7,33	1,15	-4,65	0,37	-9,10	4,71	8,61	2,40
DICIEMBRE	5,27	10,05	2,12	-0,67	5,25	-6,28	6,08	10,88	3,07
AÑO 2008									
ENERO	8,62	15,61	4,17	3,40	11,64	-4,01	9,34	16,30	5,13
FEBRERO	11,57	21,41	5,47	6,26	17,23	-3,24	12,31	22,14	6,51
MARZO	11,73	23,98	4,24	7,20	20,79	-4,43	12,36	24,54	5,27
ABRIL	15,59	30,09	6,75	14,18	29,47	0,89	15,78	30,20	7,42
MAYO	19,28	37,09	8,49	21,70	39,41	6,10	18,96	36,71	8,76
JUNIO	21,60	41,57	9,47	21,87	41,11	4,37	21,56	41,65	10,03
JULIO	23,17	43,78	10,36	26,05	46,68	6,91	22,81	43,31	10,72
AGOSTO	24,74	45,31	11,34	27,93	48,33	8,33	24,33	44,83	11,65
SEPTIEMBRE	30,14	54,79	14,36	36,36	59,73	14,20	29,32	53,95	14,38
OCTUBRE	37,56	66,39	18,98	52,58	78,82	27,76	35,61	64,33	18,03
NOVIEMBRE	42,72	73,58	22,30	58,06	84,36	32,34	40,70	71,77	21,21
DICIEMBRE	46,93	78,10	24,76	60,22	84,80	34,07	45,24	77,01	23,80
AÑO 2009									
ENERO	47,12	78,84	24,75	58,03	82,66	32,33	45,69	78,20	23,93
FEBRERO	50,38	82,11	27,74	63,09	86,88	38,14	48,70	81,31	26,61
MARZO	56,69	88,04	33,90	71,44	92,71	48,43	54,73	87,25	32,34
ABRIL	55,86	84,99	34,23	66,48	84,22	46,69	54,44	85,12	32,88
MAYO	53,81	78,63	34,84	61,09	74,81	45,21	52,84	79,29	33,73
JUNIO	49,13	69,60	33,06	50,19	59,49	38,75	48,99	71,34	32,47
JULIO	46,03	62,93	32,35	47,34	52,54	40,72	45,86	64,66	31,51
AGOSTO	43,44	56,38	32,45	42,92	44,41	40,96	43,51	58,35	31,59
SEPTIEMBRE	41,29	51,91	32,09	39,09	38,29	40,16	41,60	54,30	31,22
OCTUBRE									
NOVIEMBRE									
DICIEMBRE									

(*) Los datos anteriores a mayo 2005 (fecha de entrada en funcionamiento del SISPE) son reconstruidos

SEPTIEMBRE 2009

PARO REGISTRADO SEGÚN SECTOR DE ACTIVIDAD ECONÓMICA Y PORCENTAJE DE VARIACIÓN MENSUAL. SERIES

	TOTAL		AGRICULTURA		INDUSTRIA		CONSTRUCCIÓN		SERVICIOS		SIN EMP.ANTERIOR	
	ABSOLUTO	%	ABSOLUTO	%	ABSOLUTO	%	ABSOLUTO	%	ABSOLUTO	%	ABSOLUTO	%
AÑO 2006												
ENERO	2.171.503	3,26	66.401	1,80	305.207	1,29	241.161	-1,61	1.329.141	4,96	229.593	2,09
FEBRERO	2.169.277	-0,10	67.906	2,27	303.153	-0,67	234.506	-2,76	1.329.703	0,04	234.009	1,92
MARZO	2.148.530	-0,96	67.894	-0,02	299.694	-1,14	227.740	-2,89	1.316.339	-1,01	236.863	1,22
ABRIL	2.075.676	-3,39	64.653	-4,77	295.033	-1,56	220.871	-3,02	1.265.554	-3,86	229.565	-3,08
MAYO	2.004.528	-3,43	61.571	-4,77	285.714	-3,16	210.541	-4,68	1.222.927	-3,37	223.775	-2,52
JUNIO	1.959.754	-2,23	62.694	1,82	278.270	-2,61	207.356	-1,51	1.189.691	-2,72	221.743	-0,91
JULIO	1.954.984	-0,24	62.461	-0,37	276.777	-0,54	213.255	2,84	1.186.054	-0,31	216.437	-2,39
AGOSTO	1.983.677	1,47	61.613	-1,36	285.012	2,98	228.587	7,19	1.196.743	0,90	211.722	-2,18
SEPTIEMBRE	1.966.166	-0,88	61.520	-0,15	277.276	-2,71	215.645	-5,66	1.193.302	-0,29	218.423	3,16
OCTUBRE	1.992.836	1,36	62.937	2,30	276.553	-0,26	213.405	-1,04	1.215.596	1,87	224.345	2,71
NOVIEMBRE	2.023.164	1,52	63.888	1,51	275.517	-0,37	216.746	1,57	1.238.456	1,88	228.557	1,88
DICIEMBRE	2.022.873	-0,01	61.494	-3,75	282.148	2,41	236.771	9,24	1.224.869	-1,10	217.591	-4,80
AÑO 2007												
ENERO	2.082.508	2,95	62.785	2,10	283.787	0,58	230.292	-2,74	1.281.604	4,63	224.040	2,96
FEBRERO	2.075.275	-0,35	63.102	0,50	280.838	-1,04	224.256	-2,62	1.279.232	-0,19	227.847	1,70
MARZO	2.059.451	-0,76	64.001	1,42	279.615	-0,44	219.796	-1,99	1.264.924	-1,12	231.115	1,43
ABRIL	2.023.124	-1,76	63.235	-1,20	277.313	-0,82	218.241	-0,71	1.234.129	-2,43	230.206	-0,39
MAYO	1.973.231	-2,47	62.654	-0,92	270.156	-2,58	214.243	-1,83	1.201.624	-2,63	224.554	-2,46
JUNIO	1.965.869	-0,37	63.928	2,03	265.509	-1,72	216.895	1,24	1.191.208	-0,87	228.329	1,68
JULIO	1.970.338	0,23	64.431	0,79	266.067	0,21	228.795	5,49	1.190.159	-0,09	220.886	-3,26
AGOSTO	2.028.296	2,94	65.341	1,41	276.997	4,11	250.883	9,65	1.218.721	2,40	216.354	-2,05
SEPTIEMBRE	2.017.363	-0,54	65.158	-0,28	269.917	-2,56	238.892	-4,78	1.221.460	0,22	221.936	2,58
OCTUBRE	2.048.577	1,55	66.765	2,47	270.556	0,24	240.385	0,62	1.253.805	2,65	217.066	-2,19
NOVIEMBRE	2.094.473	2,24	69.210	3,66	271.538	0,36	251.565	4,65	1.283.684	2,38	218.476	0,65
DICIEMBRE	2.129.547	1,67	68.812	-0,58	279.981	3,11	283.867	12,84	1.284.250	0,04	212.637	-2,67
AÑO 2008												
ENERO	2.261.925	6,22	75.361	9,52	289.695	3,47	292.797	3,15	1.382.354	7,64	221.718	4,27
FEBRERO	2.315.331	2,36	84.219	11,75	290.985	0,45	305.263	4,26	1.406.114	1,72	228.750	3,17
MARZO	2.300.975	-0,62	75.692	-10,12	292.313	0,46	316.990	3,84	1.384.009	-1,57	231.971	1,41
ABRIL	2.338.517	1,63	77.407	2,27	296.943	1,58	333.637	5,25	1.401.464	1,26	229.066	-1,25
MAYO	2.353.575	0,64	77.327	-0,10	299.496	0,86	349.128	4,64	1.397.851	-0,26	229.773	0,31
JUNIO	2.390.424	1,57	80.665	4,32	301.480	0,66	370.208	6,04	1.402.406	0,33	235.665	2,56
JULIO	2.426.916	1,53	81.698	1,28	306.403	1,63	390.529	5,49	1.414.921	0,89	233.365	-0,98
AGOSTO	2.530.001	4,25	83.524	2,24	322.284	5,18	429.060	9,87	1.461.265	3,28	233.868	0,22
SEPTIEMBRE	2.625.368	3,77	85.591	2,47	329.286	2,17	443.301	3,32	1.518.162	3,89	249.028	6,48
OCTUBRE	2.818.026	7,34	94.630	10,56	349.430	6,12	479.576	8,18	1.631.882	7,49	262.508	5,41
NOVIEMBRE	2.989.269	6,08	100.422	6,12	372.147	6,50	520.029	8,44	1.729.579	5,99	267.092	1,75
DICIEMBRE	3.128.963	4,67	101.338	0,91	399.872	7,45	590.730	13,60	1.776.050	2,69	260.973	-2,29
AÑO 2008*												
ENERO	2.261.925	6,22	57.052	10,62	299.493	3,56	341.018	3,57	1.392.638	7,63	171.724	3,72
FEBRERO	2.315.331	2,36	65.477	14,77	301.014	0,51	354.623	3,99	1.416.640	1,72	177.576	3,41
MARZO	2.300.975	-0,62	57.067	-12,85	302.280	0,42	366.044	3,22	1.394.470	-1,56	181.114	1,99
ABRIL	2.338.517	1,63	58.478	2,47	307.073	1,59	383.491	4,77	1.412.096	1,26	177.379	-2,06
MAYO	2.353.575	0,64	58.276	-0,35	309.691	0,85	399.303	4,12	1.408.551	-0,25	177.754	0,21
JUNIO	2.390.424	1,57	61.316	5,22	311.834	0,69	421.169	5,48	1.413.274	0,34	182.831	2,86
JULIO	2.426.916	1,53	62.053	1,20	316.915	1,63	442.268	5,01	1.425.955	0,90	179.725	-1,70
AGOSTO	2.530.001	4,25	63.045	1,60	333.243	5,15	482.997	9,21	1.472.767	3,28	177.949	-0,99
SEPTIEMBRE	2.625.368	3,77	64.340	2,05	340.658	2,23	499.271	3,37	1.530.098	3,89	191.001	7,33
OCTUBRE	2.818.026	7,34	71.819	11,63	361.637	6,16	539.653	8,09	1.644.694	7,49	200.223	4,83
NOVIEMBRE	2.989.269	6,08	76.225	6,13	385.095	6,49	583.757	8,17	1.743.169	5,99	201.022	0,40
DICIEMBRE	3.128.963	4,67	76.011	-0,28	413.425	7,36	657.436	12,62	1.790.276	2,70	191.816	-4,58
AÑO 2009												
ENERO	3.327.801	6,35	80.703	6,17	442.682	7,08	678.141	3,15	1.936.296	8,16	189.979	-0,96
FEBRERO	3.481.859	4,63	86.031	6,60	468.573	5,85	706.734	4,22	2.017.144	4,18	203.377	7,05
MARZO	3.605.402	3,55	93.715	8,93	488.895	4,34	723.347	2,35	2.075.035	2,87	224.410	10,34
ABRIL	3.644.880	1,09	95.372	1,77	497.672	1,80	728.526	0,72	2.086.939	0,57	236.371	5,33
MAYO	3.620.139	-0,68	92.920	-2,57	494.991	-0,54	712.621	-2,18	2.073.610	-0,64	245.997	4,07
JUNIO	3.564.889	-1,53	94.451	1,65	484.357	-2,15	696.254	-2,30	2.041.758	-1,54	248.069	0,84
JULIO	3.544.095	-0,58	95.101	0,69	477.446	-1,43	688.962	-1,05	2.027.873	-0,68	254.713	2,68
AGOSTO	3.629.080	2,40	95.018	-0,09	488.917	2,40	709.362	2,96	2.075.678	2,36	260.105	2,12
SEPTIEMBRE	3.709.447	2,21	95.378	0,38	488.280	-0,13	708.078	-0,18	2.140.158	3,11	277.553	6,71
OCTUBRE												
NOVIEMBRE												
DICIEMBRE												

(*) Los datos se han calculado adaptándolos, mediante estimación, a los sectores de actividad CNAE-09

SEPTIEMBRE 2009

PARO REGISTRADO. VARIACIÓN INTERANUAL SEGÚN SECTOR DE ACTIVIDAD ECONÓMICA. SERIES

	TOTAL		AGRICULTURA		INDUSTRIA		CONSTRUCCIÓN		SERVICIOS		SIN EMP.ANTERIOR	
	ABSOLUTA	%	ABSOLUTA	%	ABSOLUTA	%	ABSOLUTA	%	ABSOLUTA	%	ABSOLUTA	%
AÑO 2006												
ENERO	-5.096	-0,23	10.697	19,20	-6.436	-2,07	-15.895	-6,18	-4.105	-0,31	10.643	4,86
FEBRERO	3.857	0,18	13.823	25,56	-6.012	-1,94	-13.105	-5,29	-3.787	-0,28	12.938	5,85
MARZO	3.695	0,17	11.441	20,27	-10.803	-3,48	-19.665	-7,95	8.172	0,62	14.550	6,54
ABRIL	-20.269	-0,97	9.236	16,67	-8.970	-2,95	-15.390	-6,51	-10.818	-0,85	5.673	2,53
MAYO	-2.865	-0,14	5.222	9,27	-10.214	-3,45	-9.378	-4,26	15.236	1,26	-3.731	-1,64
JUNIO	-15.106	-0,76	5.047	8,76	-9.313	-3,24	-4.895	-2,31	3.994	0,34	-9.939	-4,29
JULIO	-34.433	-1,73	3.681	6,26	-10.928	-3,80	-4.911	-2,25	-12.386	-1,03	-9.889	-4,37
AGOSTO	-35.433	-1,75	2.655	4,50	-12.658	-4,25	-1.843	-0,80	-11.296	-0,94	-12.291	-5,49
SEPTIEMBRE	-47.120	-2,34	776	1,28	-13.363	-4,60	-3.000	-1,37	-14.561	-1,21	-16.972	-7,21
OCTUBRE	-60.025	-2,92	-3.199	-4,84	-16.571	-5,65	-7.177	-3,25	-34.380	-2,75	1.302	0,58
NOVIEMBRE	-72.416	-3,46	-2.849	-4,27	-18.014	-6,14	-7.087	-3,17	-44.344	-3,46	-122	-0,05
DICIEMBRE	-80.064	-3,81	-3.733	-5,72	-19.171	-6,36	-8.329	-3,40	-41.520	-3,28	-7.311	-3,25
AÑO 2007												
ENERO	-88.995	-4,10	-3.616	-5,45	-21.420	-7,02	-10.869	-4,51	-47.537	-3,58	-5.553	-2,42
FEBRERO	-94.002	-4,33	-4.804	-7,07	-22.315	-7,36	-10.250	-4,37	-50.471	-3,80	-6.162	-2,63
MARZO	-89.079	-4,15	-3.893	-5,73	-20.079	-6,70	-7.944	-3,49	-51.415	-3,91	-5.748	-2,43
ABRIL	-52.552	-2,53	-1.418	-2,19	-17.720	-6,01	-2.630	-1,19	-31.425	-2,48	641	0,28
MAYO	-31.297	-1,56	1.083	1,76	-15.558	-5,45	3.702	1,76	-21.303	-1,74	779	0,35
JUNIO	6.115	0,31	1.234	1,97	-12.761	-4,59	9.539	4,60	1.517	0,13	6.586	2,97
JULIO	15.354	0,79	1.970	3,15	-10.710	-3,87	15.540	7,29	4.105	0,35	4.449	2,06
AGOSTO	44.619	2,25	3.728	6,05	-8.015	-2,81	22.296	9,75	21.978	1,84	4.632	2,19
SEPTIEMBRE	51.197	2,60	3.638	5,91	-7.359	-2,65	23.247	10,78	28.158	2,36	3.513	1,61
OCTUBRE	55.741	2,80	3.828	6,08	-5.997	-2,17	26.980	12,64	38.209	3,14	-7.279	-3,24
NOVIEMBRE	71.309	3,52	5.322	8,33	-3.979	-1,44	34.819	16,06	45.228	3,65	-10.081	-4,41
DICIEMBRE	106.674	5,27	7.318	11,90	-2.167	-0,77	47.096	19,89	59.381	4,85	-4.954	-2,28
AÑO 2008												
ENERO	179.417	8,62	12.576	20,03	5.908	2,08	62.505	27,14	100.750	7,86	-2.322	-1,04
FEBRERO	240.056	11,57	21.117	33,46	10.147	3,61	81.007	36,12	126.882	9,92	903	0,40
MARZO	241.524	11,73	11.691	18,27	12.698	4,54	97.194	44,22	119.085	9,41	856	0,37
ABRIL	315.393	15,59	14.172	22,41	19.630	7,08	115.396	52,88	167.335	13,56	-1.140	-0,50
MAYO	380.344	19,28	14.673	23,42	29.340	10,86	134.885	62,96	196.227	16,33	5.219	2,32
JUNIO	424.555	21,60	16.737	26,18	35.971	13,55	153.313	70,69	211.198	17,73	7.336	3,21
JULIO	456.578	23,17	17.267	26,80	40.336	15,16	161.734	70,69	224.762	18,89	12.479	5,65
AGOSTO	501.705	24,74	18.183	27,83	45.287	16,35	178.177	71,02	242.544	19,90	17.514	8,10
SEPTIEMBRE	608.005	30,14	20.433	31,36	59.369	22,00	204.409	85,57	296.702	24,29	27.092	12,21
OCTUBRE	769.449	37,56	27.865	41,74	78.874	29,15	239.191	99,50	378.077	30,15	45.442	20,93
NOVIEMBRE	894.796	42,72	31.212	45,10	100.609	37,05	268.464	106,72	445.895	34,74	48.616	22,25
DICIEMBRE	999.416	46,93	32.526	47,27	119.891	42,82	306.863	108,10	491.800	38,29	48.336	22,73
AÑO 2008*												
ENERO	179.417	8,62	11.124	24,22	6.685	2,28	66.330	24,15	101.566	7,87	-6.288	-3,53
FEBRERO	240.056	11,57	19.174	41,41	11.187	3,86	86.125	32,08	127.973	9,93	-4.403	-2,42
MARZO	241.524	11,73	9.736	20,57	13.744	4,76	102.343	38,81	120.183	9,43	-4.482	-2,42
ABRIL	315.393	15,59	11.619	24,80	20.996	7,34	122.120	46,72	168.769	13,57	-8.111	-4,37
MAYO	380.344	19,28	11.594	24,84	30.987	11,12	142.993	55,79	197.956	16,35	-3.187	-1,76
JUNIO	424.555	21,60	13.300	27,70	37.810	13,80	162.364	62,74	213.128	17,76	-2.048	-1,11
JULIO	456.578	23,17	13.571	27,99	42.314	15,41	171.468	63,32	226.838	18,92	2.388	1,35
AGOSTO	501.705	24,74	14.122	28,87	47.460	16,61	188.873	64,22	244.825	19,94	6.425	3,75
SEPTIEMBRE	608.005	30,14	15.511	31,77	62.003	22,25	217.371	77,11	299.466	24,33	13.654	7,70
OCTUBRE	769.449	37,56	21.637	43,12	82.207	29,42	255.595	89,98	381.575	30,21	28.435	16,55
NOVIEMBRE	894.796	42,72	23.969	45,87	104.485	37,23	287.540	97,07	449.963	34,79	28.839	16,75
DICIEMBRE	999.416	46,93	24.436	47,38	124.220	42,95	328.169	99,67	496.344	38,36	26.247	15,85
AÑO 2009												
ENERO	1.065.876	47,12	23.651	41,46	143.189	47,81	337.123	98,86	543.658	39,04	18.255	10,63
FEBRERO	1.166.528	50,38	20.554	31,39	167.559	55,66	352.111	99,29	600.504	42,39	25.801	14,53
MARZO	1.304.427	56,69	36.648	64,22	186.615	61,74	357.303	97,61	680.565	48,80	43.296	23,91
ABRIL	1.306.363	55,86	36.894	63,09	190.599	62,07	345.035	89,97	674.843	47,79	58.992	33,26
MAYO	1.266.564	53,81	34.644	59,45	185.300	59,83	313.318	78,47	665.059	47,22	68.243	38,39
JUNIO	1.174.465	49,13	33.135	54,04	172.523	55,33	275.085	65,31	628.484	44,47	65.238	35,68
JULIO	1.117.179	46,03	33.048	53,26	160.531	50,65	246.694	55,78	601.918	42,21	74.988	41,72
AGOSTO	1.099.079	43,44	31.973	50,71	155.674	46,71	226.365	46,87	602.911	40,94	82.156	46,17
SEPTIEMBRE	1.084.079	41,29	31.038	48,24	147.622	43,33	208.807	41,82	610.060	39,87	86.552	45,31
OCTUBRE												
NOVIEMBRE												
DICIEMBRE												

(*) Los datos se han calculado adaptándolos, mediante estimación, a los sectores de actividad CNAE-09

EVOLUCIÓN DEL PARO REGISTRADO POR SECTORES

2005 - 2009

AGRICULTURA



Gráfico 2009 adecuado a CNAE 2009

EVOLUCIÓN DEL PARO REGISTRADO POR SECTORES

2005 - 2009

INDUSTRIA

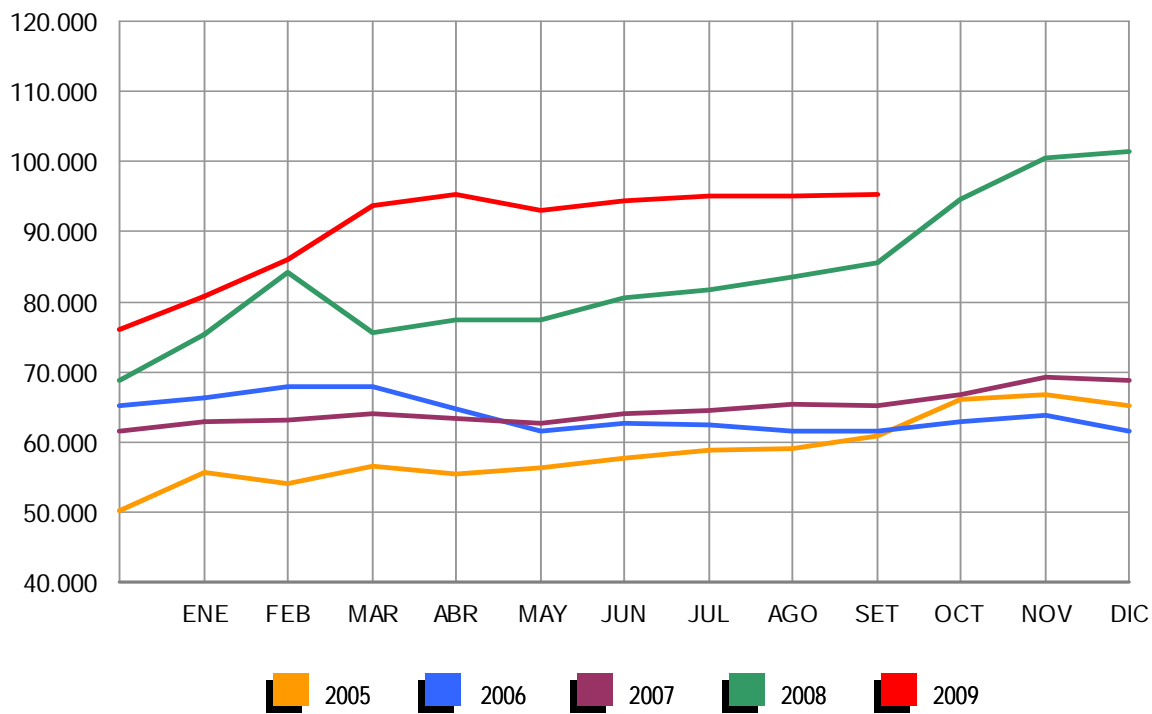

Gráfico 2009 adecuado a CNAE 2009

EVOLUCIÓN DEL PARO REGISTRADO POR SECTORES

2005 - 2009

CONSTRUCCIÓN

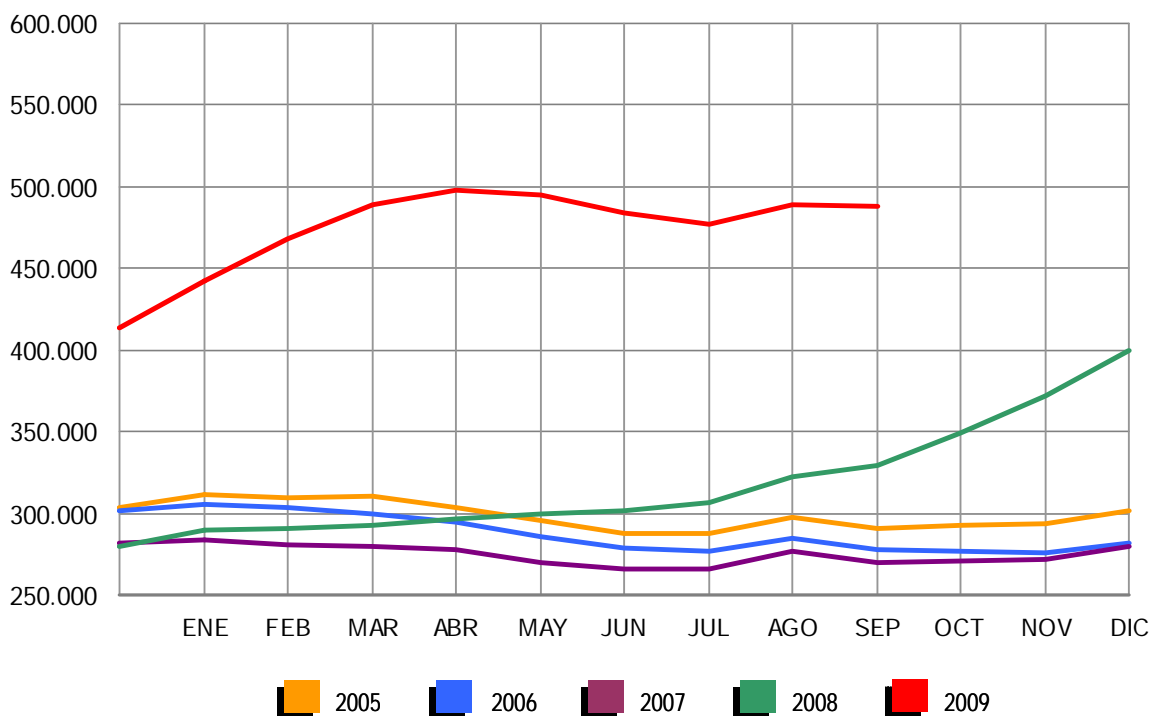
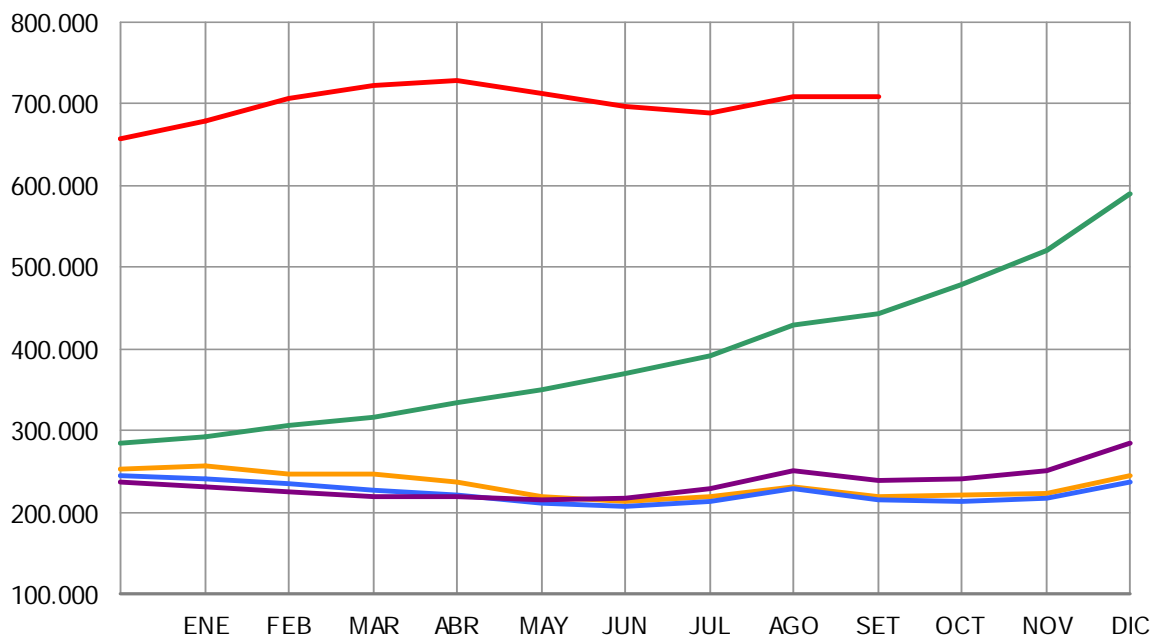

2005 2006 2007 2008 2009

Gráfico 2009 adecuado a CNAE 2009

EVOLUCIÓN DEL PARO REGISTRADO POR SECTORES

2005 - 2009

SERVICIOS

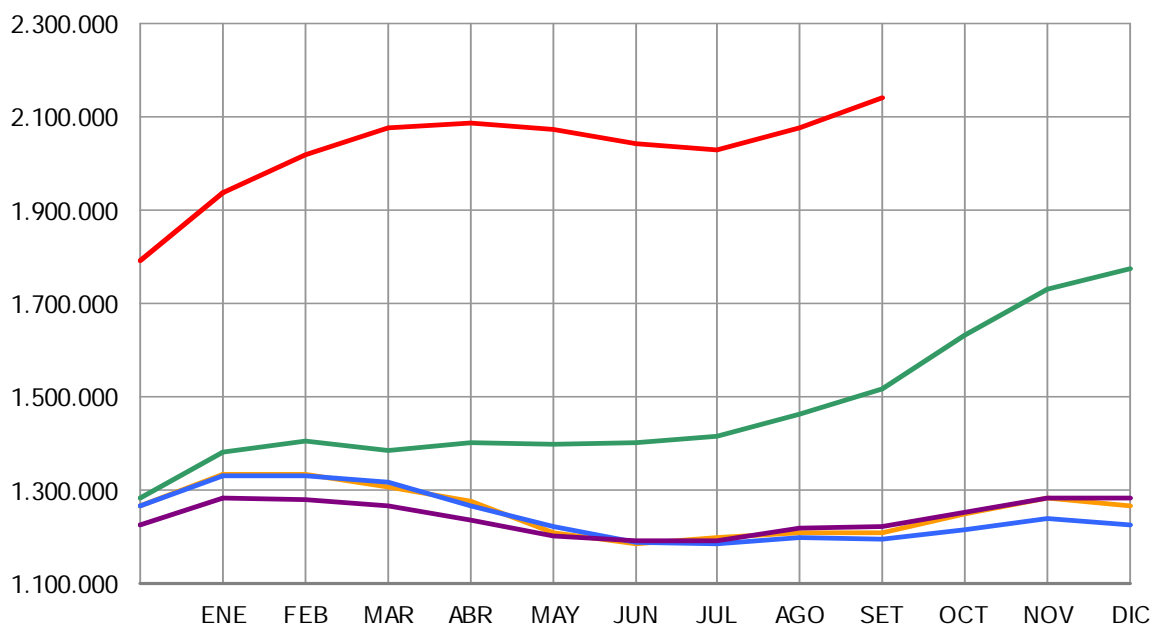

2005 2006 2007 2008 2009

Gráfico 2009 adecuado a CNAE 2009

EVOLUCIÓN DEL PARO REGISTRADO POR SECTORES

2005 - 2009

COLECTIVO SIN EMPLEO ANTERIOR



Gráfico 2009 adecuado a CNAE 2009

SEPTIEMBRE 2009

PARO REGISTRADO (EXTRANJEROS) POR SEXO, EDAD Y SECTOR DE ACTIVIDAD ECONÓMICA

	TOTAL	VARIACIÓN				ZONA ORIGEN	
		MENSUAL		ANUAL		PAIS COMUNITARIO	PAIS EXTRACOMUNIT.
		ABSOLUTA	RELATIVA	ABSOLUTA	RELATIVA		
TOTAL	501.318	12.748	2,61	202.448	67,74	160.366	340.952
SEXO:							
HOMBRES	318.652	2.680	0,85	125.919	65,33	93.958	224.694
MUJERES	182.666	10.068	5,83	76.529	72,10	66.408	116.258
MENORES DE 25 AÑOS:							
HOMBRES	25.209	587	2,38	7.271	40,53	8.484	16.725
MUJERES	18.235	1.569	9,41	7.309	66,90	7.703	10.532
TOTAL	43.444	2.156	5,22	14.580	50,51	16.187	27.257
MAYORES DE 25 AÑOS:							
HOMBRES	293.443	2.093	0,72	118.648	67,88	85.474	207.969
MUJERES	164.431	8.499	5,45	69.220	72,70	58.705	105.726
TOTAL	457.874	10.592	2,37	187.868	69,58	144.179	313.695
SECTOR: *							
AGRICULTURA	23.458	-712	-2,95	11.943	103,71	6.152	17.306
INDUSTRIA	43.476	-444	-1,01	20.054	85,62	14.577	28.899
CONSTRUCCIÓN	147.668	-1.278	-0,86	48.345	48,67	40.636	107.032
SERVICIOS	246.387	12.975	5,56	106.015	75,52	80.345	166.042
SIN EMPLEO ANTERIOR	40.329	2.207	5,79	16.091	66,39	18.656	21.673

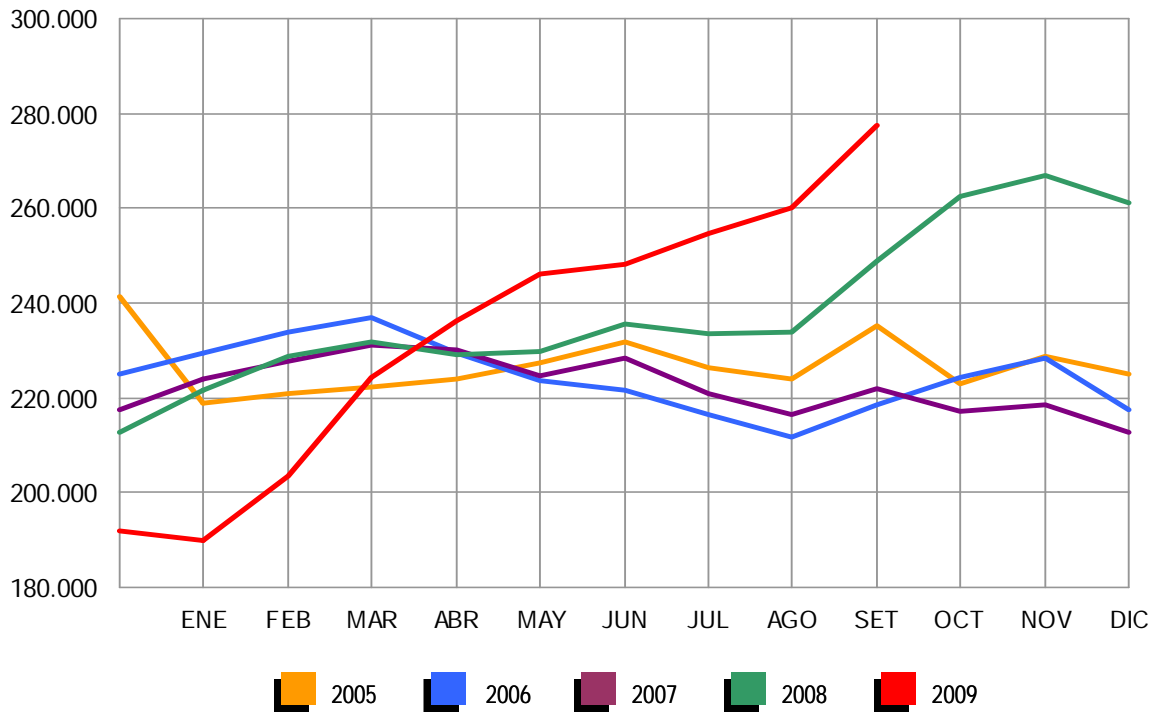
PARO REGISTRADO (EXTRANJEROS) POR COMUNIDADES AUTÓNOMAS

COMUNIDADES AUTÓNOMAS	TOTAL	VARIACIÓN				ZONA ORIGEN	
		MENSUAL		ANUAL		PAIS COMUNITARIO	PAIS EXTRACOMUNIT.
		ABSOLUTA	RELATIVA	ABSOLUTA	RELATIVA		
ANDALUCÍA	61.470	948	1,57	24.337	65,54	22.762	38.708
ARAGÓN	19.668	785	4,16	8.397	74,50	8.031	11.637
ASTURIAS	4.527	245	5,72	1.968	76,91	1.602	2.925
ILLES BALEARS	18.616	1.415	8,23	7.003	60,30	5.782	12.834
CANARIAS	26.544	542	2,08	9.399	54,82	8.501	18.043
CANTABRIA	3.825	384	11,16	1.568	69,47	1.256	2.569
CASTILLA LA MANCHA	21.465	-1.698	-7,33	7.865	57,83	9.715	11.750
CASTILLA Y LEÓN	16.665	-153	-0,91	6.386	62,13	7.958	8.707
CATALUÑA	108.473	4.884	4,71	47.406	77,63	23.272	85.201
COM. VALENCIANA	73.070	1.796	2,52	31.831	77,19	28.778	44.292
EXTREMADURA	3.401	244	7,73	1.168	52,31	1.824	1.577
GALICIA	10.266	458	4,67	3.286	47,08	4.777	5.489
MADRID	87.330	2.749	3,25	35.455	68,35	25.882	61.448
MURCIA	20.103	-51	-0,25	6.228	44,89	3.327	16.776
NAVARRA	7.179	-113	-1,55	2.921	68,60	2.179	5.000
PAÍS VASCO	11.940	510	4,46	5.450	83,98	3.311	8.629
LA RIOJA	4.343	-232	-5,07	1.658	61,75	1.352	2.991
CEUTA	810	19	2,40	-32	-3,80	22	788
MELILLA	1.623	16	1,00	154	10,48	35	1.588
TOTAL	501.318	12.748	2,61	202.448	67,74	160.366	340.952

(*) Los datos de variación interanual se han calculado adaptando el mismo mes de 2008, mediante estimación, a los sectores de actividad CNAE-09

SEPTIEMBRE 2009

PARO REGISTRADO (EXTRANJEROS) SEGÚN SEXO Y EDAD. SERIES *

AÑO 2005	TOTAL	HOMBRES	MUJERES	MENORES DE 25 AÑOS			RESTO EDADES		
				TOTAL	HOMBRES	MUJERES	TOTAL	HOMBRES	MUJERES
ENERO	124.930	66.231	58.699	13.483	7.082	6.401	111.447	59.149	52.298
FEBRERO	122.789	63.240	59.549	13.336	6.794	6.542	109.453	56.446	53.007
MARZO	123.960	63.687	60.273	13.536	6.885	6.651	110.424	56.802	53.622
ABRIL	119.618	59.938	59.680	13.084	6.577	6.507	106.534	53.361	53.173
MAYO	106.425	51.938	54.487	11.496	5.665	5.831	94.929	46.273	48.656
JUNIO	104.728	51.177	53.551	11.222	5.534	5.688	93.506	45.643	47.863
JULIO	109.432	56.341	53.091	11.440	5.892	5.548	97.992	50.449	47.543
AGOSTO	114.096	60.600	53.496	11.894	6.249	5.645	102.202	54.351	47.851
SEPTIEMBRE	120.564	61.837	58.727	13.989	7.249	6.740	106.575	54.588	51.987
OCTUBRE	132.799	68.207	64.592	15.978	8.341	7.637	116.821	59.866	56.955
NOVIEMBRE	145.809	74.046	71.763	18.072	9.414	8.658	127.737	64.632	63.105
DICIEMBRE	153.480	81.598	71.882	18.290	9.796	8.494	135.190	71.802	63.388
AÑO 2006									
ENERO	161.169	84.077	77.092	18.743	9.775	8.968	142.426	74.302	68.124
FEBRERO	164.655	84.290	80.365	19.323	9.880	9.443	145.332	74.410	70.922
MARZO	157.027	77.861	79.166	18.037	8.959	9.078	138.990	68.902	70.088
ABRIL	141.939	70.681	71.258	15.813	7.911	7.902	126.126	62.770	63.356
MAYO	128.989	63.325	65.664	13.958	6.845	7.113	115.031	56.480	58.551
JUNIO	127.327	63.526	63.801	13.729	6.807	6.922	113.598	56.719	56.879
JULIO	133.109	69.734	63.375	14.534	7.636	6.898	118.575	62.098	56.477
AGOSTO	137.640	74.698	62.942	14.625	7.891	6.734	123.015	66.807	56.208
SEPTIEMBRE	139.637	72.883	66.754	15.559	8.118	7.441	124.078	64.765	59.313
OCTUBRE	148.027	75.976	72.051	16.883	8.642	8.241	131.144	67.334	63.810
NOVIEMBRE	161.357	82.179	79.178	18.695	9.557	9.138	142.662	72.622	70.040
DICIEMBRE	170.150	92.159	77.991	18.498	9.920	8.578	151.652	82.239	69.413
AÑO 2007									
ENERO	173.824	90.271	83.553	18.667	9.556	9.111	155.157	80.715	74.442
FEBRERO	167.934	84.589	83.345	17.621	8.721	8.900	150.313	75.868	74.445
MARZO	162.435	80.382	82.053	17.054	8.157	8.897	145.381	72.225	73.156
ABRIL	154.139	77.153	76.986	15.650	7.644	8.006	138.489	69.509	68.980
MAYO	148.792	74.805	73.987	14.905	7.331	7.574	133.887	67.474	66.413
JUNIO	148.554	77.040	71.514	14.639	7.497	7.142	133.915	69.543	64.372
JULIO	158.047	87.315	70.732	15.189	8.264	6.925	142.858	79.051	63.807
AGOSTO	167.759	97.124	70.635	15.851	8.997	6.854	151.908	88.127	63.781
SEPTIEMBRE	170.581	95.459	75.122	16.702	9.053	7.649	153.879	86.406	67.473
OCTUBRE	181.820	99.501	82.319	18.318	9.745	8.573	163.502	89.756	73.746
NOVIEMBRE	198.354	109.032	89.322	20.225	10.791	9.434	178.129	98.241	79.888
DICIEMBRE	211.964	123.018	88.946	20.794	11.696	9.098	191.170	111.322	79.848
AÑO 2008									
ENERO	240.707	137.001	103.706	23.947	13.246	10.701	216.760	123.755	93.005
FEBRERO	258.365	146.456	111.909	25.758	14.220	11.538	232.607	132.236	100.371
MARZO	240.111	139.807	100.304	23.834	13.435	10.399	216.277	126.372	89.905
ABRIL	246.066	145.705	100.361	24.494	14.183	10.311	221.572	131.522	90.050
MAYO	248.827	150.236	98.591	24.370	14.495	9.875	224.457	135.741	88.716
JUNIO	258.800	160.568	98.232	25.265	15.353	9.912	233.535	145.215	88.320
JULIO	266.458	169.882	96.576	25.335	15.825	9.510	241.123	154.057	87.066
AGOSTO	280.298	183.209	97.089	25.970	16.466	9.504	254.328	166.743	87.585
SEPTIEMBRE	298.870	192.733	106.137	28.864	17.938	10.926	270.006	174.795	95.211
OCTUBRE	337.493	216.706	120.787	33.225	20.510	12.715	304.268	196.196	108.072
NOVIEMBRE	379.640	244.174	135.466	37.408	23.109	14.299	342.232	221.065	121.167
DICIEMBRE	410.960	271.521	139.439	38.578	24.364	14.214	372.382	247.157	125.225
AÑO 2009									
ENERO	449.505	292.284	157.221	43.687	26.829	16.858	405.818	265.455	140.363
FEBRERO	473.091	305.326	167.765	45.919	27.713	18.206	427.172	277.613	149.559
MARZO	496.778	319.091	177.687	48.977	29.276	19.701	447.801	289.815	157.986
ABRIL	500.017	322.286	177.731	47.523	28.539	18.984	452.494	293.747	158.747
MAYO	492.491	316.070	176.421	45.422	27.155	18.267	447.069	288.915	158.154
JUNIO	485.043	311.209	173.834	43.332	25.925	17.407	441.711	285.284	156.427
JULIO	482.108	310.989	171.119	41.812	25.001	16.811	440.296	285.988	154.308
AGOSTO	488.570	315.972	172.598	41.288	24.622	16.666	447.282	291.350	155.932
SEPTIEMBRE	501.318	318.652	182.666	43.444	25.209	18.235	457.874	293.443	164.431
OCTUBRE									
NOVIEMBRE									
DICIEMBRE									

(*) Los datos anteriores a mayo 2005 (fecha de entrada en funcionamiento del SISPE) son reconstruidos

DEMANDANTES DE EMPLEO, PARO REGISTRADO, CONTRATOS Y PRESTACIONES

SEPTIEMBRE 2009

PARO REGISTRADO (EXTRANJEROS) SEGÚN SECTOR DE ACTIVIDAD ECONÓMICA Y PORCENTAJE DE VARIACIÓN MENSUAL. SERIES

	TOTAL		AGRICULTURA		INDUSTRIA		CONSTRUCCIÓN		SERVICIOS		SIN EMP.ANTERIOR	
	ABSOLUTO	%	ABSOLUTO	%	ABSOLUTO	%	ABSOLUTO	%	ABSOLUTO	%	ABSOLUTO	%
AÑO 2006												
ENERO	161.169	5,01	9.369	-0,14	11.821	5,99	26.236	0,95	91.458	7,34	22.285	2,46
FEBRERO	164.655	2,16	10.167	8,52	11.872	0,43	25.204	-3,93	94.212	3,01	23.200	4,11
MARZO	157.027	-4,63	9.618	-5,40	11.232	-5,39	22.964	-8,89	90.802	-3,62	22.411	-3,40
ABRIL	141.939	-9,61	7.984	-16,99	10.560	-5,98	21.725	-5,40	81.303	-10,46	20.367	-9,12
MAYO	128.989	-9,12	6.321	-20,83	9.809	-7,11	19.971	-8,07	74.040	-8,93	18.848	-7,46
JUNIO	127.327	-1,29	7.413	17,28	9.515	-3,00	20.694	3,62	71.190	-3,85	18.515	-1,77
JULIO	133.109	4,54	7.855	5,96	10.015	5,25	24.891	20,28	71.770	0,81	18.578	0,34
AGOSTO	137.640	3,40	7.401	-5,78	10.691	6,75	28.219	13,37	73.477	2,38	17.852	-3,91
SEPTIEMBRE	139.637	1,45	7.135	-3,59	10.329	-3,39	26.471	-6,19	76.891	4,65	18.811	5,37
OCTUBRE	148.027	6,01	7.276	1,98	10.692	3,51	26.435	-0,14	83.915	9,14	19.709	4,77
NOVIEMBRE	161.357	9,01	7.247	-0,40	11.243	5,15	27.662	4,64	94.548	12,67	20.657	4,81
DICIEMBRE	170.150	5,45	7.109	-1,90	12.339	9,75	34.561	24,94	96.740	2,32	19.401	-6,08
AÑO 2007												
ENERO	173.824	2,16	7.169	0,84	12.511	1,39	32.669	-5,47	101.341	4,76	20.134	3,78
FEBRERO	167.934	-3,39	6.960	-2,92	12.159	-2,81	30.191	-7,59	99.002	-2,31	19.622	-2,54
MARZO	162.435	-3,27	7.096	1,95	11.747	-3,39	28.370	-6,03	95.296	-3,74	19.926	1,55
ABRIL	154.139	-5,11	6.903	-2,72	11.272	-4,04	28.195	-0,62	88.256	-7,39	19.513	-2,07
MAYO	148.792	-3,47	6.881	-0,32	10.773	-4,43	27.873	-1,14	84.208	-4,59	19.057	-2,34
JUNIO	148.554	-0,16	7.662	11,35	10.778	0,05	30.122	8,07	81.690	-2,99	18.302	-3,96
JULIO	158.047	6,39	8.651	12,91	11.409	5,85	36.942	22,64	83.395	2,09	17.650	-3,56
AGOSTO	167.759	6,15	8.776	1,44	12.369	8,41	42.767	15,77	86.701	3,96	17.146	-2,86
SEPTIEMBRE	170.581	1,68	8.578	-2,26	12.226	-1,16	40.467	-5,38	90.981	4,94	18.329	6,90
OCTUBRE	181.820	6,59	8.560	-0,21	12.621	3,23	40.319	-0,37	100.320	10,26	20.000	9,12
NOVIEMBRE	198.354	9,09	9.078	6,05	13.473	6,75	43.571	8,07	111.885	11,53	20.347	1,74
DICIEMBRE	211.964	6,86	9.389	3,43	14.803	9,87	53.055	21,77	115.592	3,31	19.125	-6,01
AÑO 2008												
ENERO	240.707	13,56	12.490	33,03	16.926	14,34	55.841	5,25	133.688	15,66	21.762	13,79
FEBRERO	258.365	7,34	16.675	33,51	17.501	3,40	58.020	3,90	140.617	5,18	25.552	17,42
MARZO	240.111	-7,07	10.971	-34,21	16.695	-4,61	58.939	1,58	127.706	-9,18	25.800	0,97
ABRIL	246.066	2,48	11.384	3,76	17.274	3,47	62.519	6,07	127.818	0,09	27.071	4,93
MAYO	248.827	1,12	11.420	0,32	17.789	2,98	65.749	5,17	125.531	-1,79	28.338	4,68
JUNIO	258.800	4,01	12.986	13,71	18.370	3,27	72.224	9,85	125.189	-0,27	30.031	5,97
JULIO	266.458	2,96	13.664	5,22	19.050	3,70	78.379	8,52	125.006	-0,15	30.359	1,09
AGOSTO	280.298	5,19	13.855	1,40	20.373	6,94	86.164	9,93	128.674	2,93	31.232	2,88
SEPTIEMBRE	298.870	6,63	14.032	1,28	21.387	4,98	88.710	2,95	140.354	9,08	34.387	10,10
OCTUBRE	337.493	12,92	16.282	16,03	24.213	13,21	96.105	8,34	162.786	15,98	38.107	10,82
NOVIEMBRE	379.640	12,49	18.322	12,53	28.115	16,12	107.410	11,76	188.095	15,55	37.698	-1,07
DICIEMBRE	410.960	8,25	18.885	3,07	32.080	14,10	124.875	16,26	199.215	5,91	35.905	-4,76
AÑO 2008*												
ENERO	240.707	13,56	10.463	37,60	18.565	14,27	64.389	6,28	133.702	15,65	13.588	13,93
FEBRERO	258.365	7,34	14.499	38,58	19.260	3,74	67.195	4,36	140.632	5,18	16.779	23,48
MARZO	240.111	-7,07	8.949	-38,28	18.330	-4,83	67.466	0,40	127.720	-9,18	17.646	5,17
ABRIL	246.066	2,48	9.312	4,05	18.949	3,38	71.257	5,62	127.833	0,09	18.715	6,06
MAYO	248.827	1,12	9.325	0,14	19.483	2,82	74.585	4,67	125.546	-1,79	19.888	6,27
JUNIO	258.800	4,01	10.807	15,89	20.132	3,33	81.414	9,16	125.204	-0,27	21.243	6,81
JULIO	266.458	2,96	11.420	5,68	20.864	3,64	87.841	7,89	125.022	-0,15	21.311	0,32
AGOSTO	280.298	5,19	11.495	0,65	22.281	6,79	96.118	9,42	128.691	2,93	21.714	1,89
SEPTIEMBRE	298.870	6,63	11.515	0,18	23.422	5,12	99.323	3,33	140.372	9,08	24.238	11,63
OCTUBRE	337.493	12,92	13.440	16,71	26.511	13,19	108.090	8,83	162.806	15,98	26.647	9,94
NOVIEMBRE	379.640	12,49	15.125	12,54	30.700	15,80	120.891	11,84	188.117	15,55	24.806	-6,91
DICIEMBRE	410.960	8,25	15.424	1,98	34.878	13,61	139.469	15,37	199.239	5,91	21.950	-11,52
AÑO 2009												
ENERO	449.505	9,38	17.726	14,92	40.447	15,97	145.238	4,14	223.688	12,27	22.406	2,08
FEBRERO	473.091	5,25	19.223	8,45	43.306	7,07	149.550	2,97	234.210	4,70	26.802	19,62
MARZO	496.778	5,01	21.255	10,57	45.527	5,13	152.520	1,99	243.747	4,07	33.729	25,85
ABRIL	500.017	0,65	21.918	3,12	46.120	1,30	153.612	0,72	243.224	-0,21	35.143	4,19
MAYO	492.491	-1,51	20.992	-4,22	45.401	-1,56	149.904	-2,41	239.302	-1,61	36.892	4,98
JUNIO	485.043	-1,51	23.271	10,86	44.510	-1,96	146.509	-2,26	233.337	-2,49	37.416	1,42
JULIO	482.108	-0,61	24.445	5,04	43.547	-2,16	146.307	-0,14	230.182	-1,35	37.627	0,56
AGOSTO	488.570	1,34	24.170	-1,12	43.920	0,86	148.946	1,80	233.412	1,40	38.122	1,32
SEPTIEMBRE	501.318	2,61	23.458	-2,95	43.476	-1,01	147.668	-0,86	246.387	5,56	40.329	5,79
OCTUBRE												
NOVIEMBRE												
DICIEMBRE												

(*) Los datos se han calculado adaptándolos, mediante estimación, a los sectores de actividad CNAE-09

SEPTIEMBRE 2009

PARO REGISTRADO POR CC.AA. Y PROVINCIAS

PROVINCIA AUTONOMÍA	TOTAL	VARIACIÓN			
		MENSUAL		ANUAL	
		ABSOLUTA	RELATIVA	ABSOLUTA	RELATIVA
ALMERÍA	65.547	471	0,72	17.921	37,63
CÁDIZ	156.954	5.792	3,83	27.800	21,52
CÓRDOBA	74.993	1.441	1,96	13.726	22,40
GRANADA	81.742	2.771	3,51	19.346	31,01
HUELVA	47.211	2.199	4,89	10.341	28,05
JAÉN	50.325	520	1,04	9.572	23,49
MÁLAGA	158.168	4.814	3,14	42.273	36,48
SEVILLA	188.590	2.385	1,28	41.118	27,88
ANDALUCÍA	823.530	20.393	2,54	182.097	28,39
HUESCA	11.650	873	8,10	3.949	51,28
TERUEL	7.070	101	1,45	2.384	50,87
ZARAGOZA	62.726	-258	-0,41	24.295	63,22
ARAGÓN	81.446	716	0,89	30.628	60,27
ASTURIAS	70.389	1.956	2,86	20.435	40,91
ILLES BALEARS	72.116	5.320	7,96	25.309	54,07
LAS PALMAS	136.335	1.885	1,40	36.272	36,25
STA. CRUZ DE TENERIFE	112.523	1.007	0,90	31.781	39,36
CANARIAS	248.858	2.892	1,18	68.053	37,64
CANTABRIA	36.598	2.159	6,27	11.628	46,57
ALBACETE	36.254	344	0,96	9.964	37,90
CIUDAD REAL	41.398	-2.628	-5,97	11.266	37,39
CUENCA	13.350	-158	-1,17	3.938	41,84
GUADALAJARA	17.326	571	3,41	6.788	64,41
TOLEDO	58.493	-473	-0,80	19.520	50,09
CASTILLA LA MANCHA	166.821	-2.344	-1,39	51.476	44,63
ÁVILA	11.929	608	5,37	2.953	32,90
BURGOS	21.780	799	3,81	7.148	48,85
LEÓN	33.087	943	2,93	8.057	32,19
PALENCIA	10.552	414	4,08	2.777	35,72
SALAMANCA	25.723	983	3,97	5.770	28,92
SEGOVIA	7.625	171	2,29	2.235	41,47
SORIA	4.000	209	5,51	1.339	50,32
VALLADOLID	37.415	96	0,26	9.910	36,03
ZAMORA	12.125	170	1,42	2.865	30,94
CASTILLA Y LEÓN	164.236	4.393	2,75	43.054	35,53
BARCELONA	402.123	5.531	1,39	133.632	49,77
GIRONA	48.928	3.028	6,60	16.243	49,70
LLEIDA	23.607	946	4,17	8.865	60,13
TARRAGONA	56.694	2.718	5,04	18.397	48,04
CATALUÑA	531.352	12.223	2,35	177.137	50,01
ALICANTE-ALACANT	182.727	5.365	3,02	60.386	49,36
CASTELLÓN-CASTELLÓ	54.831	2.214	4,21	24.223	79,14
VALENCIA-VALÈNCIA	222.166	2.367	1,08	80.105	56,39
COM. VALENCIANA	459.724	9.946	2,21	164.714	55,83
BADAJOS	74.127	3.747	5,32	13.816	22,91
CÁCERES	36.052	1.628	4,73	7.758	27,42
EXTREMADURA	110.179	5.375	5,13	21.574	24,35
A CORUÑA	82.344	2.171	2,71	18.361	28,70
LUGO	18.470	818	4,63	3.985	27,51
OURENSE	22.085	471	2,18	3.334	17,78
PONTEVEDRA	77.566	1.764	2,33	17.951	30,11
GALICIA	200.465	5.224	2,68	43.631	27,82
MADRID	430.784	6.025	1,42	141.812	49,07
MURCIA	115.268	2.619	2,32	38.923	50,98
NAVARRA	37.353	-38	-0,10	12.368	49,50
ÁLAVA	18.708	663	3,67	6.564	54,05
GUIPÚZCOA	37.199	588	1,61	12.203	48,82
VIZCAYA	67.487	1.825	2,78	21.630	47,17
PAÍS VASCO	123.394	3.076	2,56	40.397	48,67
LA RIOJA	18.957	-248	-1,29	6.571	53,05
CEUTA	9.201	362	4,10	2.389	35,07
MELILLA	8.776	318	3,76	1.883	27,32
TOTAL	3.709.447	80.367	2,21	1.084.079	41,29

SEPTIEMBRE 2009

PARO REGISTRADO SEGÚN SEXO Y EDAD POR CC.AA. Y PROVINCIAS

PROVINCIA AUTONOMÍA	TOTAL	HOMBRES	MUJERES	MENORES DE 25 AÑOS			RESTO DE EDADES		
				TOTAL	HOMBRES	MUJERES	TOTAL	HOMBRES	MUJERES
ALMERÍA	65.547	35.621	29.926	7.300	4.150	3.150	58.247	31.471	26.776
CÁDIZ	156.954	72.232	84.722	16.865	9.382	7.483	140.089	62.850	77.239
CÓRDOBA	74.993	35.828	39.165	8.935	5.047	3.888	66.058	30.781	35.277
GRANADA	81.742	43.924	37.818	9.027	5.307	3.720	72.715	38.617	34.098
HUELVA	47.211	25.157	22.054	5.134	3.120	2.014	42.077	22.037	20.040
JAÉN	50.325	23.044	27.281	6.439	3.588	2.851	43.886	19.456	24.430
MÁLAGA	158.168	81.878	76.290	15.514	9.079	6.435	142.654	72.799	69.855
SEVILLA	188.590	89.838	98.752	20.088	11.537	8.551	168.502	78.301	90.201
ANDALUCÍA	823.530	407.522	416.008	89.302	51.210	38.092	734.228	356.312	377.916
HUESCA	11.650	6.440	5.210	1.660	993	667	9.990	5.447	4.543
TERUEL	7.070	3.813	3.257	1.281	735	546	5.789	3.078	2.711
ZARAGOZA	62.726	32.748	29.978	8.749	5.032	3.717	53.977	27.716	26.261
ARAGÓN	81.446	43.001	38.445	11.690	6.760	4.930	69.756	36.241	33.515
ASTURIAS	70.389	32.820	37.569	8.096	4.633	3.463	62.293	28.187	34.106
ILLES BALEARS	72.116	40.472	31.644	10.566	6.024	4.542	61.550	34.448	27.102
LAS PALMAS	136.335	65.474	70.861	17.442	8.910	8.532	118.893	56.564	62.329
STA. CRUZ DE TENERIFE	112.523	56.818	55.705	12.966	6.934	6.032	99.557	49.884	49.673
CANARIAS	248.858	122.292	126.566	30.408	15.844	14.564	218.450	106.448	112.002
CANTABRIA	36.598	18.861	17.737	4.669	2.748	1.921	31.929	16.113	15.816
ALBACETE	36.254	15.650	20.604	5.393	2.923	2.470	30.861	12.727	18.134
CIUDAD REAL	41.398	17.938	23.460	6.830	3.445	3.385	34.568	14.493	20.075
CUENCA	13.350	6.302	7.048	1.845	998	847	11.505	5.304	6.201
GUADALAJARA	17.326	8.651	8.675	2.097	1.163	934	15.229	7.488	7.741
TOLEDO	58.493	28.517	29.976	8.580	4.730	3.850	49.913	23.787	26.126
CASTILLA LA MANCHA	166.821	77.058	89.763	24.745	13.259	11.486	142.076	63.799	78.277
ÁVILA	11.929	5.870	6.059	1.706	967	739	10.223	4.903	5.320
BURGOS	21.780	10.382	11.398	2.825	1.692	1.133	18.955	8.690	10.265
LEÓN	33.087	15.303	17.784	4.709	2.688	2.021	28.378	12.615	15.763
PALENCIA	10.552	4.927	5.625	1.662	963	699	8.890	3.964	4.926
SALAMANCA	25.723	10.695	15.028	3.620	1.868	1.752	22.103	8.827	13.276
SEGOVIA	7.625	3.869	3.756	1.065	627	438	6.560	3.242	3.318
SORIA	4.000	1.870	2.130	691	374	317	3.309	1.496	1.813
VALLADOLID	37.415	17.533	19.882	4.719	2.697	2.022	32.696	14.836	17.860
ZAMORA	12.125	5.414	6.711	1.650	889	761	10.475	4.525	5.950
CASTILLA Y LEÓN	164.236	75.863	88.373	22.647	12.765	9.882	141.589	63.098	78.491
BARCELONA	402.123	208.315	193.808	40.053	23.476	16.577	362.070	184.839	177.231
GIRONA	48.928	27.314	21.614	5.787	3.425	2.362	43.141	23.889	19.252
LLEIDA	23.607	13.462	10.145	2.911	1.778	1.133	20.696	11.684	9.012
TARRAGONA	56.694	31.795	24.899	6.941	4.049	2.892	49.753	27.746	22.007
CATALUÑA	531.352	280.886	250.466	55.692	32.728	22.964	475.660	248.158	227.502
ALICANTE-ALACANT	182.727	95.034	87.693	21.263	12.432	8.831	161.464	82.602	78.862
CASTELLÓN-CASTELLÓ	54.831	32.348	28.287	7.610	4.745	2.865	47.221	27.603	19.618
VALENCIA-VALÈNCIA	222.166	114.687	107.479	29.823	17.217	12.606	192.343	97.470	94.873
COM. VALENCIANA	459.724	242.069	217.655	58.696	34.394	24.302	401.028	207.675	193.353
BADAJOS	74.127	28.719	45.408	11.936	6.046	5.890	62.191	22.673	39.518
CÁCERES	36.052	15.957	20.095	6.018	3.048	2.970	30.034	12.909	17.125
EXTREMADURA	110.179	44.676	65.503	17.954	9.094	8.860	92.225	35.582	56.643
A CORUÑA	82.344	36.236	46.108	8.146	4.413	3.733	74.198	31.823	42.375
LUGO	18.470	8.606	9.864	2.118	1.147	971	16.352	7.459	8.893
OURENSE	22.085	9.412	12.673	2.138	1.097	1.041	19.947	8.315	11.632
PONTEVEDRA	77.566	34.362	43.204	8.571	4.744	3.827	68.995	29.618	39.377
GALICIA	200.465	88.616	111.849	20.973	11.401	9.572	179.492	77.215	102.277
MADRID	430.784	218.716	212.068	50.739	28.898	21.841	380.045	189.818	190.227
MURCIA	115.268	63.100	52.168	15.929	9.334	6.595	99.339	53.766	45.573
NAVARRA	37.353	18.310	19.043	4.624	2.629	1.995	32.729	15.681	17.048
ÁLAVA	18.708	9.081	9.627	1.960	1.176	784	16.748	7.905	8.843
GUIPÚZCOA	37.199	18.072	19.127	3.545	2.219	1.326	33.654	15.853	17.801
VIZCAYA	67.487	33.065	34.422	6.684	4.017	2.667	60.803	29.048	31.755
PAÍS VASCO	123.394	60.218	63.176	12.189	7.412	4.777	111.205	52.806	58.399
LA RIOJA	18.957	9.797	9.160	2.225	1.310	915	16.732	8.487	8.245
CEUTA	9.201	3.590	5.611	1.846	801	1.045	7.355	2.789	4.566
MELILLA	8.776	3.494	5.282	1.616	706	910	7.160	2.788	4.372
TOTAL	3.709.447	1.851.361	1.858.086	444.606	251.950	192.656	3.264.841	1.599.411	1.665.430

SEPTIEMBRE 2009

PARO REGISTRADO SEGÚN SECTOR DE ACTIVIDAD ECONÓMICA POR CC.AA. Y PROVINCIAS

PROVINCIA AUTONOMÍA	TOTAL	AGRICULTURA	INDUSTRIA	CONSTRUCCIÓN	SERVICIOS	SIN EMPLEO ANTERIOR
ALMERÍA	65.547	3.875	4.729	16.925	35.236	4.782
CÁDIZ	156.954	4.265	13.015	34.317	79.086	26.271
CÓRDOBA	74.993	5.074	11.378	13.619	36.948	7.974
GRANADA	81.742	3.861	6.739	21.149	43.958	6.035
HUELVA	47.211	5.050	4.074	11.689	22.377	4.021
JAÉN	50.325	8.815	6.039	6.717	23.703	5.051
MÁLAGA	158.168	2.292	10.815	40.514	90.139	14.408
SEVILLA	188.590	6.520	19.100	39.017	105.517	18.436
ANDALUCÍA	823.530	39.752	75.889	183.947	436.964	86.978
HUESCA	11.650	966	1.464	2.478	6.235	507
TERUEL	7.070	362	1.356	1.412	3.580	360
ZARAGOZA	62.726	1.531	11.198	10.905	35.484	3.608
ARAGÓN	81.446	2.859	14.018	14.795	45.299	4.475
ASTURIAS	70.389	699	8.301	10.988	44.891	5.510
ILLES BALEARS	72.116	545	4.178	18.584	46.270	2.539
LAS PALMAS	136.335	2.151	6.024	24.105	89.964	14.091
STA. CRUZ DE TENERIFE	112.523	1.449	5.148	24.703	73.035	8.188
CANARIAS	248.858	3.600	11.172	48.808	162.999	22.279
CANTABRIA	36.598	382	4.056	7.847	21.708	2.605
ALBACETE	36.254	1.355	5.721	6.684	19.180	3.314
CIUDAD REAL	41.398	1.600	4.693	8.519	22.983	3.603
CUENCA	13.350	706	1.534	2.778	7.306	1.026
GUADALAJARA	17.326	184	2.183	2.998	11.232	729
TOLEDO	58.493	1.495	10.137	12.874	31.208	2.779
CASTILLA LA MANCHA	166.821	5.340	24.268	33.853	91.909	11.451
ÁVILA	11.929	556	1.209	3.072	5.841	1.251
BURGOS	21.780	609	4.188	3.527	11.593	1.863
LEÓN	33.087	545	5.124	5.345	17.889	4.184
PALENCIA	10.552	465	1.576	1.543	5.849	1.119
SALAMANCA	25.723	542	2.338	3.999	14.924	3.920
SEGOVIA	7.625	519	918	1.462	4.180	546
SORIA	4.000	119	810	608	2.161	302
VALLADOLID	37.415	1.335	4.594	6.446	20.661	4.379
ZAMORA	12.125	411	1.129	2.396	6.546	1.643
CASTILLA Y LEÓN	164.236	5.101	21.886	28.398	89.644	19.207
BARCELONA	402.123	2.170	81.955	62.065	237.957	17.976
GIRONA	48.928	777	8.408	11.320	26.558	1.865
LLEIDA	23.607	1.931	3.335	5.230	11.950	1.161
TARRAGONA	56.694	1.486	7.871	13.833	30.279	3.225
CATALUÑA	531.352	6.364	101.569	92.448	306.744	24.227
ALICANTE-ALACANT	182.727	3.292	38.054	39.281	89.567	12.533
CASTELLÓN-CASTELLÓ	54.831	1.280	12.895	12.890	25.060	2.706
VALENCIA-VALÈNCIA	222.166	4.607	38.013	40.776	126.350	12.420
COM. VALENCIANA	459.724	9.179	88.962	92.947	240.977	27.659
BADAJOS	74.127	4.579	5.607	10.668	42.178	11.095
CÁCERES	36.052	1.527	3.100	7.834	20.198	3.393
EXTREMADURA	110.179	6.106	8.707	18.502	62.376	14.488
A CORUÑA	82.344	1.766	12.215	13.002	46.655	8.706
LUGO	18.470	517	1.852	2.967	10.934	2.200
OURENSE	22.085	603	3.588	3.204	12.185	2.505
PONTEVEDRA	77.566	2.102	13.613	11.361	42.267	8.223
GALICIA	200.465	4.988	31.268	30.534	112.041	21.634
MADRID	430.784	1.871	40.134	73.615	299.235	15.929
MURCIA	115.268	5.912	16.622	27.794	59.162	5.778
NAVARRA	37.353	851	7.535	5.654	21.566	1.747
ÁLAVA	18.708	212	3.661	2.171	11.924	740
GUIPÚZCOA	37.199	248	9.478	3.261	22.529	1.683
VIZCAYA	67.487	598	11.504	8.831	42.028	4.526
PAÍS VASCO	123.394	1.058	24.643	14.263	76.481	6.949
LA RIOJA	18.957	697	4.618	3.401	9.509	732
CEUTA	9.201	30	278	767	6.188	1.938
MELILLA	8.776	44	176	933	6.195	1.428
TOTAL	3.709.447	95.378	488.280	708.078	2.140.158	277.553

SEPTIEMBRE 2009

PARO REGISTRADO. VARIACIÓN MENSUAL SEGÚN SECTOR DE ACTIVIDAD ECONÓMICA POR CC.AA. Y PROVINCIAS

PROVINCIA AUTONOMÍA	TOTAL	AGRICULTURA	INDUSTRIA	CONSTRUCCIÓN	SERVICIOS	SIN EMPLEO ANTERIOR
ALMERÍA	471	-60	123	-89	130	367
CÁDIZ	5.792	232	226	363	4.213	758
CÓRDOBA	1.441	88	-75	78	1.133	217
GRANADA	2.771	118	198	248	1.801	406
HUELVA	2.199	-108	250	228	1.552	277
JAÉN	520	-271	-5	-208	804	200
MÁLAGA	4.814	51	126	344	3.564	729
SEVILLA	2.385	-171	-134	-319	2.314	695
ANDALUCÍA	20.393	-121	709	645	15.511	3.649
HUESCA	873	292	-29	-34	580	64
TERUEL	101	-2	2	-51	142	10
ZARAGOZA	-258	136	-532	-100	-67	305
ARAGÓN	716	426	-559	-185	655	379
ASTURIAS	1.956	36	-8	127	1.554	247
ILLES BALEARS	5.320	28	238	-378	5.313	119
LAS PALMAS	1.885	46	18	-142	1.145	818
STA. CRUZ DE TENERIFE	1.007	51	113	-122	415	550
CANARIAS	2.892	97	131	-264	1.560	1.368
CANTABRIA	2.159	10	73	197	1.735	144
ALBACETE	344	-113	-232	-111	720	80
CIUDAD REAL	-2.628	-470	-590	-1.422	-79	-67
CUENCA	-158	16	-41	-361	247	-19
GUADALAJARA	571	-19	67	19	507	-3
TOLEDO	-473	-267	-341	-594	608	121
CASTILLA LA MANCHA	-2.344	-853	-1.137	-2.469	2.003	112
ÁVILA	608	-27	78	106	335	116
BURGOS	799	-45	104	-81	635	186
LEÓN	943	-41	24	38	715	207
PALENCIA	414	-14	45	36	272	75
SALAMANCA	983	-25	24	139	511	334
SEGOVIA	171	-18	14	29	132	14
SORIA	209	8	-8	22	160	27
VALLADOLID	96	-279	-58	-25	257	201
ZAMORA	170	-43	-57	-64	238	96
CASTILLA Y LEÓN	4.393	-484	166	200	3.255	1.256
BARCELONA	5.531	154	-275	799	2.882	1.971
GIRONA	3.028	84	-117	76	2.693	292
LLEIDA	946	429	-106	-1	525	99
TARRAGONA	2.718	97	-102	135	2.148	440
CATALUÑA	12.223	764	-600	1.009	8.248	2.802
ALICANTE-ALACANT	5.365	-40	191	-243	4.386	1.071
CASTELLÓN-CASTELLÓ	2.214	69	33	106	1.768	238
VALENCIA-VALÈNCIA	2.367	-300	91	-994	2.218	1.352
COM. VALENCIANA	9.946	-271	315	-1.131	8.372	2.661
BADAJOS	3.747	685	194	116	2.218	534
CÁCERES	1.628	7	112	6	1.224	279
EXTREMADURA	5.375	692	306	122	3.442	813
A CORUÑA	2.171	12	-60	253	1.353	613
LUGO	818	17	-34	27	597	211
OURENSE	471	-38	25	38	279	167
PONTEVEDRA	1.764	46	-228	215	1.282	449
GALICIA	5.224	37	-297	533	3.511	1.440
MADRID	6.025	75	410	1.073	3.172	1.295
MURCIA	2.619	116	-63	-550	2.718	398
NAVARRA	-38	-39	-298	-69	262	106
ÁLAVA	663	-15	90	-90	632	46
GUIPÚZCOA	588	12	-19	77	455	63
VIZCAYA	1.825	3	45	-75	1.554	298
PAÍS VASCO	3.076	0	116	-88	2.641	407
LA RIOJA	-248	-159	-170	-137	160	58
CEUTA	362	1	12	40	195	114
MELILLA	318	5	19	41	173	80
TOTAL	80.367	360	-637	-1.284	64.480	17.448

SEPTIEMBRE 2009

PARO REGISTRADO (COLECTIVO SIN EMPLEO ANTERIOR) SEGÚN TRAMOS DE EDAD. AMBOS SEXOS

PROVINCIA AUTONOMÍA	TOTAL	<20 AÑOS	20-24 AÑOS	25-29 AÑOS	30-44 AÑOS	>44 AÑOS
ALMERÍA	4.782	405	585	542	1.468	1.782
CÁDIZ	26.271	2.154	1.802	1.237	6.009	15.069
CÓRDOBA	7.974	919	903	620	1.773	3.759
GRANADA	6.035	601	886	728	1.802	2.018
HUELVA	4.021	428	384	317	937	1.955
JAÉN	5.051	395	683	397	1.185	2.391
MÁLAGA	14.408	1.270	1.289	1.029	3.884	6.936
SEVILLA	18.436	1.411	1.734	1.317	4.650	9.324
ANDALUCÍA	86.978	7.583	8.266	6.187	21.708	43.234
HUESCA	507	155	68	62	121	101
TERUEL	360	126	67	27	66	74
ZARAGOZA	3.608	895	490	328	871	1.024
ARAGÓN	4.475	1.176	625	417	1.058	1.199
ASTURIAS	5.510	811	920	587	1.415	1.777
ILLES BALEARS	2.539	734	266	205	637	697
LAS PALMAS	14.091	3.064	2.082	806	2.367	5.772
STA. CRUZ DE TENERIFE	8.188	1.690	1.489	618	1.572	2.819
CANARIAS	22.279	4.754	3.571	1.424	3.939	8.591
CANTABRIA	2.605	392	442	246	654	871
ALBACETE	3.314	740	368	195	622	1.389
CIUDAD REAL	3.603	741	575	282	801	1.204
CUENCA	1.026	187	115	60	243	421
GUADALAJARA	729	175	84	60	197	213
TOLEDO	2.779	672	370	176	592	969
CASTILLA LA MANCHA	11.451	2.515	1.512	773	2.455	4.196
ÁVILA	1.251	262	219	91	278	401
BURGOS	1.863	399	325	204	408	527
LEÓN	4.184	809	734	404	932	1.305
PALENCIA	1.119	272	180	102	252	313
SALAMANCA	3.920	688	614	369	910	1.339
SEGOVIA	546	162	94	42	143	105
SORIA	302	93	63	26	59	61
VALLADOLID	4.379	763	611	415	1.061	1.529
ZAMORA	1.643	281	264	138	366	594
CASTILLA Y LEÓN	19.207	3.729	3.104	1.791	4.409	6.174
BARCELONA	17.976	5.191	1.774	1.320	4.024	5.667
GIRONA	1.865	610	174	161	462	458
LLEIDA	1.161	283	184	132	316	246
TARRAGONA	3.225	823	396	253	794	959
CATALUÑA	24.227	6.907	2.528	1.866	5.596	7.330
ALICANTE-ALACANT	12.533	2.772	1.504	836	2.759	4.662
CASTELLÓN-CASTELLÓ	2.706	826	378	280	752	470
VALENCIA-VALÈNCIA	12.420	3.798	1.577	954	2.566	3.525
COM. VALENCIANA	27.659	7.396	3.459	2.070	6.077	8.657
BADAJOS	11.095	1.923	1.367	508	1.629	5.668
CÁCERES	3.393	819	641	252	601	1.080
EXTREMADURA	14.488	2.742	2.008	760	2.230	6.748
A CORUÑA	8.706	981	1.316	962	2.139	3.308
LUGO	2.200	283	388	236	534	759
OURENSE	2.505	271	375	218	537	1.104
PONTEVEDRA	8.223	1.166	1.038	690	1.976	3.353
GALICIA	21.634	2.701	3.117	2.106	5.186	8.524
MADRID	15.929	3.202	1.736	1.300	4.076	5.615
MURCIA	5.778	1.131	672	406	1.428	2.141
NAVARRA	1.747	402	266	184	401	494
ÁLAVA	740	102	83	85	220	250
GUIPÚZCOA	1.683	169	248	141	459	666
VIZCAYA	4.526	371	584	406	1.404	1.761
PAÍS VASCO	6.949	642	915	632	2.083	2.677
LA RIOJA	732	193	130	87	175	147
CEUTA	1.938	464	378	183	420	493
MELILLA	1.428	288	167	102	404	467
TOTAL	277.553	47.762	34.082	21.326	64.351	110.032

SEPTIEMBRE 2009

PARO REGISTRADO (COLECTIVO SIN EMPLEO ANTERIOR) SEGÚN TRAMOS DE EDAD. HOMBRES

PROVINCIA AUTONOMÍA	TOTAL	<20 AÑOS	20-24 AÑOS	25-29 AÑOS	30-44 AÑOS	>44 AÑOS
ALMERÍA	1.886	225	276	276	640	469
CÁDIZ	4.008	1.103	648	383	871	1.003
CÓRDOBA	1.860	494	304	240	429	393
GRANADA	1.752	287	334	247	503	381
HUELVA	1.105	244	157	119	299	286
JAÉN	963	164	251	130	229	189
MÁLAGA	3.986	732	523	404	1.188	1.139
SEVILLA	4.027	701	645	466	1.146	1.069
ANDALUCÍA	19.587	3.950	3.138	2.265	5.305	4.929
HUESCA	170	79	33	18	18	22
TERUEL	140	77	24	7	14	18
ZARAGOZA	1.284	489	178	118	252	247
ARAGÓN	1.594	645	235	143	284	287
ASTURIAS	1.680	466	387	218	344	265
ILLES BALEARS	1.108	410	115	84	224	275
LAS PALMAS	4.184	1.602	846	319	615	802
STA. CRUZ DE TENERIFE	2.585	884	583	226	408	484
CANARIAS	6.769	2.486	1.429	545	1.023	1.286
CANTABRIA	820	224	182	90	149	175
ALBACETE	766	356	110	44	111	145
CIUDAD REAL	750	297	150	71	113	119
CUENCA	231	84	30	18	50	49
GUADALAJARA	274	94	35	16	51	78
TOLEDO	706	320	118	48	91	129
CASTILLA LA MANCHA	2.727	1.151	443	197	416	520
ÁVILA	421	139	91	33	65	93
BURGOS	680	234	138	74	112	122
LEÓN	1.296	483	296	131	202	184
PALENCIA	353	164	74	34	46	35
SALAMANCA	1.144	345	199	154	231	215
SEGOVIA	197	95	34	11	30	27
SORIA	119	54	27	12	14	12
VALLADOLID	1.295	438	223	151	279	204
ZAMORA	407	143	91	50	64	59
CASTILLA Y LEÓN	5.912	2.095	1.173	650	1.043	951
BARCELONA	7.721	3.238	823	558	1.527	1.575
GIRONA	735	364	73	64	108	126
LLEIDA	480	163	78	47	113	79
TARRAGONA	1.401	489	178	109	317	308
CATALUÑA	10.337	4.254	1.152	778	2.065	2.088
ALICANTE-ALACANT	4.095	1.530	617	318	802	828
CASTELLÓN-CASTELLÓ	1.153	488	154	97	259	155
VALENCIA-VALÈNCIA	4.644	2.108	649	387	790	710
COM. VALENCIANA	9.892	4.126	1.420	802	1.851	1.693
BADAJOS	2.086	952	434	160	251	289
CÁCERES	819	359	185	66	111	98
EXTREMADURA	2.905	1.311	619	226	362	387
A CORUÑA	2.565	556	511	318	600	580
LUGO	701	152	146	84	162	157
OURENSE	715	140	148	71	165	191
PONTEVEDRA	2.408	675	403	253	515	562
GALICIA	6.389	1.523	1.208	726	1.442	1.490
MADRID	5.844	1.826	745	516	1.279	1.478
MURCIA	1.669	597	256	143	324	349
NAVARRA	571	236	88	49	81	117
ÁLAVA	197	61	32	21	43	40
GUIPÚZCOA	597	95	129	60	133	180
VIZCAYA	1.440	217	256	152	372	443
PAÍS VASCO	2.234	373	417	233	548	663
LA RIOJA	233	107	51	20	30	25
CEUTA	582	230	105	54	110	83
MELILLA	307	137	56	22	40	52
TOTAL	81.160	26.147	13.219	7.761	16.920	17.113

SEPTIEMBRE 2009

PARO REGISTRADO (COLECTIVO SIN EMPLEO ANTERIOR) SEGÚN TRAMOS DE EDAD. MUJERES

PROVINCIA AUTONOMÍA	TOTAL	<20 AÑOS	20-24 AÑOS	25-29 AÑOS	30-44 AÑOS	>44 AÑOS
ALMERÍA	2.896	180	309	266	828	1.313
CÁDIZ	22.263	1.051	1.154	854	5.138	14.066
CÓRDOBA	6.114	425	599	380	1.344	3.366
GRANADA	4.283	314	552	481	1.299	1.637
HUELVA	2.916	184	227	198	638	1.669
JAÉN	4.088	231	432	267	956	2.202
MÁLAGA	10.422	538	766	625	2.696	5.797
SEVILLA	14.409	710	1.089	851	3.504	8.255
ANDALUCÍA	67.391	3.633	5.128	3.922	16.403	38.305
HUESCA	337	76	35	44	103	79
TERUEL	220	49	43	20	52	56
ZARAGOZA	2.324	406	312	210	619	777
ARAGÓN	2.881	531	390	274	774	912
ASTURIAS	3.830	345	533	369	1.071	1.512
ILLES BALEARS	1.431	324	151	121	413	422
LAS PALMAS	9.907	1.462	1.236	487	1.752	4.970
STA. CRUZ DE TENERIFE	5.603	806	906	392	1.164	2.335
CANARIAS	15.510	2.268	2.142	879	2.916	7.305
CANTABRIA	1.785	168	260	156	505	696
ALBACETE	2.548	384	258	151	511	1.244
CIUDAD REAL	2.853	444	425	211	688	1.085
CUENCA	795	103	85	42	193	372
GUADALAJARA	455	81	49	44	146	135
TOLEDO	2.073	352	252	128	501	840
CASTILLA LA MANCHA	8.724	1.364	1.069	576	2.039	3.676
ÁVILA	830	123	128	58	213	308
BURGOS	1.183	165	187	130	296	405
LEÓN	2.888	326	438	273	730	1.121
PALENCIA	766	108	106	68	206	278
SALAMANCA	2.776	343	415	215	679	1.124
SEGOVIA	349	67	60	31	113	78
SORIA	183	39	36	14	45	49
VALLADOLID	3.084	325	388	264	782	1.325
ZAMORA	1.236	138	173	88	302	535
CASTILLA Y LEÓN	13.295	1.634	1.931	1.141	3.366	5.223
BARCELONA	10.255	1.953	951	762	2.497	4.092
GIRONA	1.130	246	101	97	354	332
LLEIDA	681	120	106	85	203	167
TARRAGONA	1.824	334	218	144	477	651
CATALUÑA	13.890	2.653	1.376	1.088	3.531	5.242
ALICANTE-ALACANT	8.438	1.242	887	518	1.957	3.834
CASTELLÓN-CASTELLÓ	1.553	338	224	183	493	315
VALENCIA-VALÈNCIA	7.776	1.690	928	567	1.776	2.815
COM. VALENCIANA	17.767	3.270	2.039	1.268	4.226	6.964
BADAJOS	9.009	971	933	348	1.378	5.379
CÁCERES	2.574	460	456	186	490	982
EXTREMADURA	11.583	1.431	1.389	534	1.868	6.361
A CORUÑA	6.141	425	805	644	1.539	2.728
LUGO	1.499	131	242	152	372	602
OURENSE	1.790	131	227	147	372	913
PONTEVEDRA	5.815	491	635	437	1.461	2.791
GALICIA	15.245	1.178	1.909	1.380	3.744	7.034
MADRID	10.085	1.376	991	784	2.797	4.137
MURCIA	4.109	534	416	263	1.104	1.792
NAVARRA	1.176	166	178	135	320	377
ÁLAVA	543	41	51	64	177	210
GUIPÚZCOA	1.086	74	119	81	326	486
VIZCAYA	3.086	154	328	254	1.032	1.318
PAÍS VASCO	4.715	269	498	399	1.535	2.014
LA RIOJA	499	86	79	67	145	122
CEUTA	1.356	234	273	129	310	410
MELILLA	1.121	151	111	80	364	415
TOTAL	196.393	21.615	20.863	13.565	47.431	92.919

SEPTIEMBRE 2009

PARO REGISTRADO (EXTRANJEROS) SEGÚN SECTOR DE ACTIVIDAD ECONÓMICA POR CC.AA. Y PROVINCIAS

PROVINCIA AUTONOMÍA	TOTAL	AGRICULTURA	INDUSTRIA	CONSTRUCCIÓN	SERVICIOS	SIN EMPLEO ANTERIOR
ALMERÍA	15.620	2.032	790	4.320	6.964	1.514
CÁDIZ	4.746	171	222	834	2.278	1.241
CÓRDOBA	2.210	323	280	282	857	468
GRANADA	6.927	723	377	1.767	3.114	946
HUELVA	3.349	1.002	162	524	1.093	568
JAÉN	1.801	470	137	244	646	304
MÁLAGA	19.892	412	717	5.837	10.376	2.550
SEVILLA	6.925	423	433	1.066	3.554	1.449
ANDALUCÍA	61.470	5.556	3.118	14.874	28.882	9.040
HUESCA	3.270	682	323	859	1.228	178
TERUEL	1.927	184	361	633	656	93
ZARAGOZA	14.471	959	1.808	4.404	6.308	992
ARAGÓN	19.668	1.825	2.492	5.896	8.192	1.263
ASTURIAS	4.527	110	280	1.200	2.319	618
ILLES BALEARS	18.616	257	760	6.927	9.821	851
LAS PALMAS	15.043	198	425	2.906	10.162	1.352
STA. CRUZ DE TENERIFE	11.501	128	343	2.364	7.834	832
CANARIAS	26.544	326	768	5.270	17.996	2.184
CANTABRIA	3.825	63	270	1.175	1.930	387
ALBACETE	3.066	360	428	731	1.219	328
CIUDAD REAL	3.770	373	330	1.167	1.499	401
CUENCA	2.342	205	259	797	896	185
GUADALAJARA	3.847	98	323	1.092	2.087	247
TOLEDO	8.440	575	1.208	2.886	3.322	449
CASTILLA LA MANCHA	21.465	1.611	2.548	6.673	9.023	1.610
ÁVILA	1.667	72	127	785	488	195
BURGOS	3.324	172	409	1.021	1.280	442
LEÓN	2.749	112	376	774	1.028	459
PALENCIA	654	43	70	163	283	95
SALAMANCA	1.782	59	152	421	740	410
SEGOVIA	1.838	231	147	590	723	147
SORIA	905	59	149	234	366	97
VALLADOLID	2.970	219	233	927	1.192	399
ZAMORA	776	69	55	228	270	154
CASTILLA Y LEÓN	16.665	1.036	1.718	5.143	6.370	2.398
BARCELONA	73.314	1.149	8.273	21.582	37.832	4.478
GIRONA	13.451	515	1.507	4.294	6.263	872
LLEIDA	8.078	1.441	909	2.260	2.921	547
TARRAGONA	13.630	918	1.368	4.771	5.508	1.065
CATALUÑA	108.473	4.023	12.057	32.907	52.524	6.962
ALICANTE-ALACANT	28.868	1.197	2.044	10.020	13.480	2.127
CASTELLÓN-CASTELLÓ	15.035	552	2.134	5.601	5.659	1.089
VALENCIA-VALÈNCIA	29.167	1.526	3.028	7.379	14.935	2.299
COM. VALENCIANA	73.070	3.275	7.206	23.000	34.074	5.515
BADAJOS	2.269	313	121	242	951	642
CÁCERES	1.132	122	57	207	535	211
EXTREMADURA	3.401	435	178	449	1.486	853
A CORUÑA	3.684	124	372	702	1.782	704
LUGO	1.099	67	81	226	525	200
OURENSE	1.524	74	222	295	624	309
PONTEVEDRA	3.959	187	458	696	1.900	718
GALICIA	10.266	452	1.133	1.919	4.831	1.931
MADRID	87.330	728	5.688	29.321	48.458	3.135
MURCIA	20.103	2.588	1.905	6.514	8.167	929
NAVARRA	7.179	494	1.002	2.004	3.149	530
ÁLAVA	2.968	80	337	788	1.546	217
GUIPÚZCOA	3.482	70	565	668	1.867	312
VIZCAYA	5.490	149	637	1.192	2.811	701
PAÍS VASCO	11.940	299	1.539	2.648	6.224	1.230
LA RIOJA	4.343	356	767	1.363	1.564	293
CEUTA	810	5	15	115	427	248
MELILLA	1.623	19	32	270	950	352
TOTAL	501.318	23.458	43.476	147.668	246.387	40.329

ANEXO 2

**CONTRATOS
REGISTRADOS**

SEPTIEMBRE 2009

CONTRATOS

	MES	VARIACIÓN			
		MENSUAL		ANUAL	
		ABSOLUTA	RELATIVA	ABSOLUTA	RELATIVA
TOTAL CONTRATOS	1.354.836	410.013	43,40	-146.759	-9,77
CONTRATOS INDEFINIDOS *	128.374	59.639	86,77	-45.107	-26,00
CONTRATOS TEMPORALES	1.226.462	350.374	39,99	-101.652	-7,65

CONTRATOS POR COMUNIDADES AUTÓNOMAS

COMUNIDADES AUTÓNOMAS	MES	VARIACIÓN			
		MENSUAL		ANUAL	
		ABSOLUTA	RELATIVA	ABSOLUTA	RELATIVA
ANDALUCÍA	304.545	89.470	41,60	-24.652	-7,49
ARAGÓN	39.633	12.037	43,62	-4.352	-9,89
ASTURIAS	24.294	3.363	16,07	-1.324	-5,17
ILLES BALEARS	25.460	5.375	26,76	-3.686	-12,65
CANARIAS	50.589	4.878	10,67	-5.412	-9,66
CANTABRIA	13.136	677	5,43	-1.974	-13,06
CASTILLA LA MANCHA	95.232	54.511	133,86	16.612	21,13
CASTILLA Y LEÓN	67.579	15.577	29,95	-1.515	-2,19
CATALUÑA	201.597	68.342	51,29	-29.736	-12,85
COM. VALENCIANA	116.459	38.347	49,09	-31.491	-21,28
EXTREMADURA	39.875	3.908	10,87	-151	-0,38
GALICIA	65.253	10.625	19,45	-9.007	-12,13
MADRID	161.950	58.520	56,58	-29.551	-15,43
MURCIA	46.204	13.112	39,62	-6.703	-12,67
NAVARRA	21.518	5.258	32,34	-1.308	-5,73
PAÍS VASCO	66.028	20.778	45,92	-12.066	-15,45
LA RIOJA	11.595	4.628	66,43	400	3,57
CEUTA	1.664	168	11,23	-225	-11,91
MELILLA	1.334	218	19,53	-493	-26,98
EXTRANJERO	891	221	32,99	-125	-12,30
TOTAL	1.354.836	410.013	43,40	-146.759	-9,77

(*) Incluye contratos convertidos en indefinidos

SEPTIEMBRE 2009

CONTRATOS SEGÚN TIPO DE CONTRATACIÓN POR COMUNIDADES AUTÓNOMAS

COMUNIDADES AUTÓNOMAS	TOTAL	INDEFINIDOS					% S/ TOT. NAC.INDF.	TEMPORALES
		TOTAL	ORDINARIOS	F.C.I. *	MINUSVÁLIDOS	CONVERSIÓN		
ANDALUCÍA	304.545	15.787	6.560	2.797	74	6.356	12,30	288.758
ARAGÓN	39.633	3.635	1.460	561	35	1.579	2,83	35.998
ASTURIAS	24.294	2.198	951	399	25	823	1,71	22.096
ILLES BALEARS	25.460	2.920	1.513	316	11	1.080	2,27	22.540
CANARIAS	50.589	5.279	2.618	615	30	2.016	4,11	45.310
CANTABRIA	13.136	1.099	447	179	8	465	0,86	12.037
CASTILLA LA MANCHA	95.232	3.972	1.707	637	30	1.598	3,09	91.260
CASTILLA Y LEÓN	67.579	5.581	2.386	1.054	45	2.096	4,35	61.998
CATALUÑA	201.597	29.550	15.793	3.849	132	9.776	23,02	172.047
COM. VALENCIANA	116.459	12.421	5.861	2.154	86	4.320	9,68	104.038
EXTREMADURA	39.875	1.534	610	379	10	535	1,19	38.341
GALICIA	65.253	5.956	2.542	1.079	45	2.290	4,64	59.297
MADRID	161.950	26.110	14.748	3.978	114	7.270	20,34	135.840
MURCIA	46.204	3.824	2.194	396	37	1.197	2,98	42.380
NAVARRA	21.518	1.688	919	259	10	500	1,31	19.830
PAÍS VASCO	66.028	5.886	2.887	810	20	2.169	4,59	60.142
LA RIOJA	11.595	711	382	92	5	232	0,55	10.884
CEUTA	1.664	105	54	7		44	0,08	1.559
MELILLA	1.334	74	38	6	1	29	0,06	1.260
EXTRANJERO	891	44	29	2		13	0,03	847
TOTAL	1.354.836	128.374	63.699	19.569	718	44.388	100,00	1.226.462

(*) Fomento de la contratación indefinida.

SEPTIEMBRE 2009

EVOLUCIÓN DE LOS CONTRATOS

	AÑO 2008		AÑO 2009		VARIACIÓN ANUAL			
	MES	ACUMULADO	MES	ACUMULADO	MES		ACUMULADO	
					ABSOLUTA	RELATIVA	ABSOLUTA	RELATIVA
ENERO	1.581.360	1.581.360	1.125.773	1.125.773	-455.587	-28,81	-455.587	-28,81
FEBRERO	1.427.302	3.008.662	1.016.678	2.142.451	-410.624	-28,77	-866.211	-28,79
MARZO	1.285.644	4.294.306	1.061.112	3.203.563	-224.532	-17,46	-1.090.743	-25,40
ABRIL	1.459.666	5.753.972	1.031.420	4.234.983	-428.246	-29,34	-1.518.989	-26,40
MAYO	1.384.915	7.138.887	1.110.014	5.344.997	-274.901	-19,85	-1.793.890	-25,13
JUNIO	1.419.348	8.558.235	1.274.698	6.619.695	-144.650	-10,19	-1.938.540	-22,65
JULIO	1.626.466	10.184.701	1.403.023	8.022.718	-223.443	-13,74	-2.161.983	-21,23
AGOSTO	1.049.939	11.234.640	944.823	8.967.541	-105.116	-10,01	-2.267.099	-20,18
SEPTIEMBRE	1.501.595	12.736.235	1.354.836	10.322.377	-146.759	-9,77	-2.413.858	-18,95
OCTUBRE	1.584.811	14.321.046						
NOVIEMBRE	1.162.614	15.483.660						
DICIEMBRE	1.117.577	16.601.237						

EVOLUCIÓN DE LOS CONTRATOS INDEFINIDOS *

	AÑO 2008		AÑO 2009		VARIACIÓN ANUAL			
	MES	ACUMULADO	MES	ACUMULADO	MES		ACUMULADO	
					ABSOLUTA	RELATIVA	ABSOLUTA	RELATIVA
ENERO	196.763	196.763	119.201	119.201	-77.562	-39,42	-77.562	-39,42
FEBRERO	186.135	382.898	115.683	234.884	-70.452	-37,85	-148.014	-38,66
MARZO	168.133	551.031	121.228	356.112	-46.905	-27,90	-194.919	-35,37
ABRIL	189.283	740.314	111.474	467.586	-77.809	-41,11	-272.728	-36,84
MAYO	164.464	904.778	109.097	576.683	-55.367	-33,67	-328.095	-36,26
JUNIO	153.986	1.058.764	107.735	684.418	-46.251	-30,04	-374.346	-35,36
JULIO	160.363	1.219.127	111.143	795.561	-49.220	-30,69	-423.566	-34,74
AGOSTO	97.584	1.316.711	68.735	864.296	-28.849	-29,56	-452.415	-34,36
SEPTIEMBRE	173.481	1.490.192	128.374	992.670	-45.107	-26,00	-497.522	-33,39
OCTUBRE	180.229	1.670.421						
NOVIEMBRE	129.123	1.799.544						
DICIEMBRE	103.061	1.902.605						

EVOLUCIÓN DE LOS CONTRATOS TEMPORALES

	AÑO 2008		AÑO 2009		VARIACIÓN ANUAL			
	MES	ACUMULADO	MES	ACUMULADO	MES		ACUMULADO	
					ABSOLUTA	RELATIVA	ABSOLUTA	RELATIVA
ENERO	1.384.597	1.384.597	1.006.572	1.006.572	-378.025	-27,30	-378.025	-27,30
FEBRERO	1.241.167	2.625.764	900.995	1.907.567	-340.172	-27,41	-718.197	-27,35
MARZO	1.117.511	3.743.275	939.884	2.847.451	-177.627	-15,89	-895.824	-23,93
ABRIL	1.270.383	5.013.658	919.946	3.767.397	-350.437	-27,59	-1.246.261	-24,86
MAYO	1.220.451	6.234.109	1.000.917	4.768.314	-219.534	-17,99	-1.465.795	-23,51
JUNIO	1.265.362	7.499.471	1.166.963	5.935.277	-98.399	-7,78	-1.564.194	-20,86
JULIO	1.466.103	8.965.574	1.291.880	7.227.157	-174.223	-11,88	-1.738.417	-19,39
AGOSTO	952.355	9.917.929	876.088	8.103.245	-76.267	-8,01	-1.814.684	-18,30
SEPTIEMBRE	1.328.114	11.246.043	1.226.462	9.329.707	-101.652	-7,65	-1.916.336	-17,04
OCTUBRE	1.404.582	12.650.625						
NOVIEMBRE	1.033.491	13.684.116						
DICIEMBRE	1.014.516	14.698.632						

(*) Incluye contratos convertidos en indefinidos

SEPTIEMBRE 2009

CONTRATOS INDEFINIDOS POR TIPO DE JORNADA Y MODALIDAD

	TOTAL	VARIACIÓN			
		MENSUAL		ANUAL	
		ABSOLUTA	RELATIVA	ABSOLUTA	RELATIVA
JORNADA A TIEMPO COMPLETO:					
ORDINARIO (Bonif. / No Bonif.)	33.569	14.705	77,95	-15.739	-31,92
FOMENTO DE LA CONTRATACIÓN INDEFINIDA	11.529	5.441	89,37	-1.887	-14,07
MINUSVÁLIDOS (Sólo bonificados)	103	45	77,59	-5	-4,63
MINUSVÁLIDOS F.C.I.	353	130	58,30	-41	-10,41
CONVERTIDOS EN INDEFINIDOS	31.750	11.080	53,60	-17.819	-35,95
TOTAL	77.304	31.401	68,41	-35.491	-31,47
JORNADA A TIEMPO PARCIAL:					
ORDINARIO (Bonif. / No Bonif.)	16.277	8.726	115,56	-6.142	-27,40
FOMENTO DE LA CONTRATACIÓN	5.632	2.722	93,54	76	1,37
MINUSVÁLIDOS (Sólo bonificados)	44	18	69,23	4	10,00
MINUSVÁLIDOS F.C.I.	150	81	117,39	-8	-5,06
CONVERTIDOS EN INDEFINIDOS	11.607	4.683	67,63	-1.951	-14,39
TOTAL	33.710	16.230	92,85	-8.021	-19,22
FIJOS DISCONTINUOS:					
ORDINARIO (Bonif. / No Bonif.)	13.853	9.996	259,17	-1.628	-10,52
FOMENTO DE LA CONTRATACIÓN	2.408	1.726	253,08	171	7,64
MINUSVÁLIDOS (Sólo bonificados)	19	18	1.800,00	10	111,11
MINUSVÁLIDOS F.C.I.	49	43	716,67	14	40,00
CONVERTIDOS EN INDEFINIDOS	1.031	225	27,92	-162	-13,58
TOTAL	17.360	12.008	224,36	-1.595	-8,41
TOTAL	128.374	59.639	86,77	-45.107	-26,00

CONTRATOS INDEFINIDOS POR MODALIDAD

TIPO DE CONTRATO	TOTAL	VARIACIÓN			
		MENSUAL		ANUAL	
		ABSOLUTA	RELATIVA	ABSOLUTA	RELATIVA
ORDINARIO (Bonif. / No Bonif.)	63.699	33.427	110,42	-23.509	-26,96
FOMENTO DE LA CONTRATACIÓN INDEFINIDA	19.569	9.889	102,16	-1.640	-7,73
MINUSVÁLIDOS (Sólo bonificados)	166	81	95,29	9	5,73
MINUSVÁLIDOS F.C.I.	552	254	85,23	-35	-5,96
CONVERTIDOS EN INDEFINIDOS	44.388	15.988	56,30	-19.932	-30,99
TOTAL	128.374	59.639	86,77	-45.107	-26,00

CONVERTIDOS EN INDEFINIDOS SEGÚN CONTRATO DE ORIGEN:

OBRA O SERVICIO	9.267	4.082	78,73	-1.329	-12,54
EVENTUAL CIRCUNST. PRODUCCIÓN	30.420	9.633	46,34	-17.683	-36,76
INTERINIDAD	1.419	755	113,70	-254	-15,18
TEMPORAL MINUSVÁLIDOS	231	82	55,03	-67	-22,48
SUSTITUCIÓN JUBILACIÓN 64 AÑOS	56	25	80,65	8	16,67
PRÁCTICAS	1.982	1.084	120,71	-468	-19,10
RELEVO	675	175	35,00	-5	-0,74
FORMACIÓN	319	141	79,21	-132	-29,27
OTROS CONTRATOS	19	11	137,50	-2	-9,52
TOTAL	44.388	15.988	56,30	-19.932	-30,99

SEPTIEMBRE 2009

CONTRATOS INDEFINIDOS POR SEXO, EDAD Y SECTOR DE ACTIVIDAD ECONÓMICA

	TOTAL	VARIACIÓN			
		MENSUAL		ANUAL	
		ABSOLUTA	RELATIVA	ABSOLUTA	RELATIVA
POR SEXO Y EDAD					
HOMBRES					
<25 AÑOS	10.384	3.654	54,29	-6.202	-37,39
25-44 AÑOS	40.403	16.279	67,48	-14.034	-25,78
>44 AÑOS	11.109	4.359	64,58	-2.233	-16,74
TOTAL	61.896	24.292	64,60	-22.469	-26,63
MUJERES					
<25 AÑOS	12.424	5.828	88,36	-7.260	-36,88
25-44 AÑOS	42.406	22.512	113,16	-13.399	-24,01
>44 AÑOS	11.648	7.007	150,98	-1.979	-14,52
TOTAL	66.478	35.347	113,54	-22.638	-25,40
AMBOS SEXOS					
<25 AÑOS	22.808	9.482	71,15	-13.462	-37,12
25-44 AÑOS	82.809	38.791	88,13	-27.433	-24,88
>44 AÑOS	22.757	11.366	99,78	-4.212	-15,62
TOTAL	128.374	59.639	86,77	-45.107	-26,00
SECTOR					
AGRICULTURA	3.142	1.017	47,86	-601	-16,06
INDUSTRIA	12.371	5.706	85,61	-6.624	-34,87
CONSTRUCCIÓN	10.168	3.403	50,30	-3.891	-27,68
SERVICIOS	102.693	49.513	93,10	-33.991	-24,87
TOTAL	128.374	59.639	86,77	-45.107	-26,00

CONTRATOS INDEFINIDOS (CONVERSIONES) POR SEXO, EDAD Y SECTOR DE ACTIVIDAD ECONÓMICA

	TOTAL	VARIACIÓN			
		MENSUAL		ANUAL	
		ABSOLUTA	RELATIVA	ABSOLUTA	RELATIVA
POR SEXO Y EDAD					
HOMBRES					
<25 AÑOS	4.098	1.345	48,86	-2.808	-40,66
25-44 AÑOS	15.556	5.200	50,21	-7.198	-31,63
>44 AÑOS	2.884	761	35,85	-1.315	-31,32
TOTAL	22.538	7.306	47,96	-11.321	-33,44
MUJERES					
<25 AÑOS	4.361	1.643	60,45	-2.521	-36,63
25-44 AÑOS	14.878	6.001	67,60	-5.464	-26,86
>44 AÑOS	2.611	1.038	65,99	-626	-19,34
TOTAL	21.850	8.682	65,93	-8.611	-28,27
AMBOS SEXOS					
<25 AÑOS	8.459	2.988	54,62	-5.329	-38,65
25-44 AÑOS	30.434	11.201	58,24	-12.662	-29,38
>44 AÑOS	5.495	1.799	48,67	-1.941	-26,10
TOTAL	44.388	15.988	56,30	-19.932	-30,99
SECTOR					
AGRICULTURA	545	9	1,68	-425	-43,81
INDUSTRIA	5.291	1.924	57,14	-4.203	-44,27
CONSTRUCCIÓN	4.118	1.452	54,46	-2.443	-37,24
SERVICIOS	34.434	12.603	57,73	-12.861	-27,19
TOTAL	44.388	15.988	56,30	-19.932	-30,99

SEPTIEMBRE 2009

CONTRATOS INDEFINIDOS SEGÚN MODALIDAD POR EDAD, SEXO Y SECTOR DE ACTIVIDAD ECONÓMICA

TIPO DE CONTRATO	TOTAL		EDAD DEL TRABAJADOR				
	MES	%	< 20	20 - 24	25 - 29	30 - 44	> =45
ORDINARIO (Bonif. / No Bonif.)	63.699	49,62	1.529	7.187	10.889	33.319	10.775
FOMENTO DE LA CONTRATACIÓN INDEFINIDA	19.569	15,24	1.193	4.383	5.130	2.627	6.236
MINUSVÁLIDOS (Solo bonificados)	166	0,13	1	11	13	100	41
MINUSVÁLIDOS F.C.I.	552	0,43	6	39	63	234	210
CONVERTIDOS EN INDEFINIDOS	44.388	34,58	1.203	7.256	10.773	19.661	5.495
TOTAL	128.374	100,00	3.932	18.876	26.868	55.941	22.757

CONVERTIDOS EN INDEFINIDOS SEGÚN CONTRATO DE ORIGEN:

OBRA O SERVICIO	9.267	20,88	83	913	2.069	4.643	1.559
EVENTUAL CIRCUNS. PRODUCCIÓN	30.420	68,53	950	5.381	6.948	13.546	3.595
INTERINIDAD	1.419	3,20	24	164	380	709	142
TEMPORAL MINUSVÁLIDOS	231	0,52	2	14	30	108	77
SUSTITUCIÓN JUBILACIÓN 64 AÑOS	56	0,13		4	8	33	11
PRÁCTICAS	1.982	4,47	10	550	1.169	239	14
RELEVO	675	1,52	1	47	168	367	92
FORMACIÓN	319	0,72	133	181	1	3	1
OTROS CONTRATOS	19	0,04		2		13	4
TOTAL	44.388	100,00	1.203	7.256	10.773	19.661	5.495

TIPO DE CONTRATO	TOTAL	SEXO		SECTOR DE ACTIVIDAD ECONÓMICA			
		HOMBRES	MUJERES	AGRICULTURA	INDUSTRIA	CONSTRUCCIÓN	SERVICIOS
ORDINARIO (Bonif. / No Bonif.)	63.699	30.183	33.516	2.270	5.038	4.842	51.549
FOMENTO DE LA CONTRATACIÓN INDEFINIDA	19.569	8.766	10.803	312	1.977	1.160	16.120
MINUSVÁLIDOS (Solo bonificados)	166	89	77	5	10	11	140
MINUSVÁLIDOS F.C.I.	552	320	232	10	55	37	450
CONVERTIDOS EN INDEFINIDOS	44.388	22.538	21.850	545	5.291	4.118	34.434
TOTAL	128.374	61.896	66.478	3.142	12.371	10.168	102.693

CONVERTIDOS EN INDEFINIDOS SEGÚN CONTRATO DE ORIGEN:

OBRA O SERVICIO	9.267	5.096	4.171	209	976	1.991	6.091
EVENTUAL CIRCUNS. PRODUCCIÓN	30.420	15.418	15.002	318	3.585	1.917	24.600
INTERINIDAD	1.419	349	1.070	2	95	6	1.316
TEMPORAL MINUSVÁLIDOS	231	144	87	3	20	12	196
SUSTITUCIÓN JUBILACIÓN 64 AÑOS	56	33	23		13	4	39
PRÁCTICAS	1.982	823	1.159	4	215	113	1.650
RELEVO	675	463	212	8	322	27	318
FORMACIÓN	319	205	114		64	47	208
OTROS CONTRATOS	19	7	12	1	1	1	16
TOTAL	44.388	22.538	21.850	545	5.291	4.118	34.434

SEPTIEMBRE 2009

CONTRATOS TEMPORALES POR TIPO DE JORNADA Y MODALIDAD

	TOTAL	VARIACIÓN			
		MENSUAL		ANUAL	
		ABSOLUTA	RELATIVA	ABSOLUTA	RELATIVA
JORNADA A TIEMPO COMPLETO:					
OBRA O SERVICIO	417.177	141.172	51,15	-31.303	-6,98
EVENTUALES CIRCUNSTANCIAS DE LA PRODUCCIÓN	327.887	63.678	24,10	-66.743	-16,91
INTERNIDAD	94.154	3.820	4,23	310	0,33
JUBILACIÓN ESPECIAL 64 AÑOS	181	51	39,23	4	2,26
RELEVO	2.390	1.140	91,20	-706	-22,80
TEMPORAL DE MINUSVÁLIDOS	687	203	41,94	-100	-12,71
PRÁCTICAS	4.124	2.390	137,83	-1.213	-22,73
FORMACIÓN	3.809	644	20,35	-647	-14,52
OTROS CONTRATOS	8.709	1.777	25,63	73	0,85
TOTAL	859.118	214.875	33,35	-100.325	-10,46
JORNADA A TIEMPO PARCIAL:					
OBRA O SERVICIO	162.163	89.903	124,42	-1.391	-0,85
EVENTUALES CIRCUNSTANCIAS DE LA PRODUCCIÓN	148.919	38.183	34,48	-2.677	-1,77
INTERNIDAD	47.912	2.011	4,38	2.217	4,85
RELEVO	1.764	1.269	256,36	229	14,92
JUBILACIÓN PARCIAL	4.284	2.525	143,55	137	3,30
TEMPORAL DE MINUSVÁLIDOS	370	149	67,42	65	21,31
PRÁCTICAS	1.920	1.460	317,39	95	5,21
OTROS CONTRATOS	12	-1	-7,69	-2	-14,29
TOTAL	367.344	135.499	58,44	-1.327	-0,36
TOTAL	1.226.462	350.374	39,99	-101.652	-7,65

CONTRATOS TEMPORALES POR MODALIDAD

TIPO DE CONTRATO	TOTAL	VARIACIÓN			
		MENSUAL		ANUAL	
		ABSOLUTA	RELATIVA	ABSOLUTA	RELATIVA
OBRA O SERVICIO	579.340	231.075	66,35	-32.694	-5,34
EVENTUALES CIRCUNSTANCIAS DE LA PRODUCCIÓN	476.806	101.861	27,17	-69.420	-12,71
INTERNIDAD	142.066	5.831	4,28	2.527	1,81
JUBILACIÓN ESPECIAL 64 AÑOS	181	51	39,23	4	2,26
RELEVO	4.154	2.409	138,05	-477	-10,30
JUBILACIÓN PARCIAL	4.284	2.525	143,55	137	3,30
TEMPORAL DE MINUSVÁLIDOS	1.057	352	49,93	-35	-3,21
PRÁCTICAS	6.044	3.850	175,48	-1.118	-15,61
FORMACIÓN	3.809	644	20,35	-647	-14,52
OTROS CONTRATOS	8.721	1.776	25,57	71	0,82
TOTAL	1.226.462	350.374	39,99	-101.652	-7,65

SEPTIEMBRE 2009

EVOLUCIÓN DE LOS CONTRATOS

AÑO 2005	TOTAL	VARIACIÓN RELATIVA		INDEFINIDOS				TEMPORALES			
		MENSUAL	ANUAL	TOTAL	% SOBRE TOTAL CONT.	VARIACIÓN RELATIVA		TOTAL	% SOBRE TOTAL CONT.	VARIACIÓN RELATIVA	
						MENSUAL	ANUAL			MENSUAL	ANUAL
ENERO	1.284.958	5,04	-7,57	119.535	9,30%	30,41	5,06	1.165.423	90,70%	2,98	-8,69
FEBRERO	1.230.315	-4,25	-11,03	135.134	10,98%	13,05	0,60	1.095.181	89,02%	-6,03	-12,28
MARZO	1.307.345	6,26	-7,97	140.672	10,76%	4,10	-2,88	1.166.673	89,24%	6,53	-8,55
ABRIL	1.322.797	1,18	5,25	133.147	10,07%	-5,35	4,99	1.189.650	89,93%	1,97	5,28
MAYO	1.429.695	8,08	11,81	134.439	9,40%	0,97	9,57	1.295.256	90,60%	8,88	12,05
JUNIO	1.566.969	9,60	12,60	133.022	8,49%	-1,05	13,37	1.433.947	91,51%	10,71	12,53
JULIO	1.570.198	0,21	5,60	116.265	7,40%	-12,60	4,93	1.453.933	92,60%	1,39	5,65
AGOSTO	1.298.453	-17,31	15,40	92.117	7,09%	-20,77	13,19	1.206.336	92,91%	-17,03	15,58
SEPTIEMBRE	1.617.951	24,61	9,64	138.892	8,58%	50,78	12,53	1.479.059	91,42%	22,61	9,37
OCTUBRE	1.637.186	1,19	11,22	148.234	9,05%	6,73	15,95	1.488.952	90,95%	0,67	10,77
NOVIEMBRE	1.569.481	-4,14	8,48	142.901	9,10%	-3,60	14,49	1.426.580	90,90%	-4,19	7,91
DICIEMBRE	1.329.617	-15,28	8,69	108.480	8,16%	-24,09	18,35	1.221.137	91,84%	-14,40	7,91
AÑO 2006											
ENERO	1.472.539	10,75	14,60	159.739	10,85%	47,25	33,63	1.312.800	89,15%	7,51	12,65
FEBRERO	1.366.664	-7,19	11,08	160.557	11,75%	0,51	18,81	1.206.107	88,25%	-8,13	10,13
MARZO	1.555.516	13,82	18,98	176.266	11,33%	9,78	25,30	1.379.250	88,67%	14,36	18,22
ABRIL	1.304.213	-16,16	-1,40	145.658	11,17%	-17,36	9,40	1.158.555	88,83%	-16,00	-2,61
MAYO	1.637.566	25,56	14,54	166.868	10,19%	14,56	24,12	1.470.698	89,81%	26,94	13,54
JUNIO	1.655.753	1,11	5,67	152.484	9,21%	-8,62	14,63	1.503.269	90,79%	2,21	4,83
JULIO	1.670.892	0,91	6,41	168.285	10,07%	10,36	44,74	1.502.607	89,93%	-0,04	3,35
AGOSTO	1.322.920	-20,83	1,88	139.997	10,58%	-16,81	51,98	1.182.923	89,42%	-21,28	-1,94
SEPTIEMBRE	1.674.735	26,59	3,51	200.688	11,98%	43,35	44,49	1.474.047	88,02%	24,61	-0,34
OCTUBRE	1.819.192	8,63	11,12	239.673	13,17%	19,43	61,69	1.579.519	86,83%	7,16	6,08
NOVIEMBRE	1.660.499	-8,72	5,80	231.908	13,97%	-3,24	62,29	1.428.591	86,03%	-9,56	0,14
DICIEMBRE	1.386.283	-16,51	4,26	235.122	16,96%	1,39	116,74	1.151.161	83,04%	-19,42	-5,73
AÑO 2007											
ENERO	1.653.150	19,25	12,27	255.422	15,45%	8,63	59,90	1.397.728	84,55%	21,42	6,47
FEBRERO	1.408.327	-14,81	3,05	175.887	12,49%	-31,14	9,55	1.232.440	87,51%	-11,83	2,18
MARZO	1.564.432	11,08	0,57	193.165	12,35%	9,82	9,59	1.371.267	87,65%	11,26	-0,58
ABRIL	1.385.980	-11,41	6,27	168.931	12,19%	-12,55	15,98	1.217.049	87,81%	-11,25	5,05
MAYO	1.625.492	17,28	-0,74	190.378	11,71%	12,70	14,09	1.435.114	88,29%	17,92	-2,42
JUNIO	1.582.127	-2,67	-4,45	178.278	11,27%	-6,36	16,92	1.403.849	88,73%	-2,18	-6,61
JULIO	1.754.918	10,92	5,03	180.841	10,30%	1,44	7,46	1.574.077	89,70%	12,13	4,76
AGOSTO	1.287.035	-26,66	-2,71	127.583	9,91%	-29,45	-8,87	1.159.452	90,09%	-26,34	-1,98
SEPTIEMBRE	1.595.921	24,00	-4,71	192.289	12,05%	50,72	-4,19	1.403.632	87,95%	21,06	-4,78
OCTUBRE	1.911.389	19,77	5,07	233.084	12,19%	21,22	-2,75	1.678.305	87,81%	19,57	6,25
NOVIEMBRE	1.592.018	-16,71	-4,12	190.015	11,94%	-18,48	-18,06	1.402.003	88,06%	-16,46	-1,86
DICIEMBRE	1.261.319	-20,77	-9,01	134.511	10,66%	-29,21	-42,79	1.126.808	89,34%	-19,63	-2,12
AÑO 2008											
ENERO	1.581.360	25,37	-4,34	196.763	12,44%	46,28	-22,97	1.384.597	87,56%	22,88	-0,94
FEBRERO	1.427.302	-9,74	1,35	186.135	13,04%	-5,40	5,83	1.241.167	86,96%	-10,36	0,71
MARZO	1.285.644	-9,92	-17,82	168.133	13,08%	-9,67	-12,96	1.117.511	86,92%	-9,96	-18,51
ABRIL	1.459.666	13,54	5,32	189.283	12,97%	12,58	12,05	1.270.383	87,03%	13,68	4,38
MAYO	1.384.915	-5,12	-14,80	164.464	11,88%	-13,11	-13,61	1.220.451	88,12%	-3,93	-14,96
JUNIO	1.419.348	2,49	-10,29	153.986	10,85%	-6,37	-13,63	1.265.362	89,15%	3,68	-9,86
JULIO	1.626.466	14,59	-7,32	160.363	9,86%	4,14	-11,32	1.466.103	90,14%	15,86	-6,86
AGOSTO	1.049.939	-35,45	-18,42	97.584	9,29%	-39,15	-23,51	952.355	90,71%	-35,04	-17,86
SEPTIEMBRE	1.501.595	43,02	-5,91	173.481	11,55%	77,78	-9,78	1.328.114	88,45%	39,46	-5,38
OCTUBRE	1.584.811	5,54	-17,09	180.229	11,37%	3,89	-22,68	1.404.582	88,63%	5,76	-16,31
NOVIEMBRE	1.162.614	-26,64	-26,97	129.123	11,11%	-28,36	-32,05	1.033.491	88,89%	-26,42	-26,28
DICIEMBRE	1.117.577	-3,87	-11,40	103.061	9,22%	-20,18	-23,38	1.014.516	90,78%	-1,84	-9,97
AÑO 2009											
ENERO	1.125.773	0,73	-28,81	119.201	10,59%	15,66	-39,42	1.006.572	89,41%	-0,78	-27,30
FEBRERO	1.016.678	-9,69	-28,77	115.683	11,38%	-2,95	-37,85	900.995	88,62%	-10,49	-27,41
MARZO	1.061.112	4,37	-17,46	121.228	11,42%	4,79	-27,90	939.884	88,58%	4,32	-15,89
ABRIL	1.031.420	-2,80	-29,34	111.474	10,81%	-8,05	-41,11	919.946	89,19%	-2,12	-27,59
MAYO	1.110.014	7,62	-19,85	109.097	9,83%	-2,13	-33,67	1.000.917	90,17%	8,80	-17,99
JUNIO	1.274.698	14,84	-10,19	107.735	8,45%	-1,25	-30,04	1.166.963	91,55%	16,59	-7,78
JULIO	1.403.023	10,07	-13,74	111.143	7,92%	3,16	-30,69	1.291.880	92,08%	10,70	-11,88
AGOSTO	944.823	-32,66	-10,01	68.735	7,27%	-38,16	-29,56	876.088	92,73%	-32,19	-8,01
SEPTIEMBRE	1.354.836	43,40	-9,77	128.374	9,48%	86,77	-26,00	1.226.462	90,52%	39,99	-7,65
OCTUBRE											
NOVIEMBRE											
DICIEMBRE											

SEPTIEMBRE 2009

PERSONAS CONTRATADAS SEGÚN SEXO POR TIPO DE CONTRATO

	AMBOS SEXOS			HOMBRES			MUJERES		
	CONTRATOS	PERSONAS	MEDIA	CONTRATOS	PERSONAS	MEDIA	CONTRATOS	PERSONAS	MEDIA
TOTAL CONTRATOS	1.354.836	1.122.438	1,21	706.907	588.613	1,20	647.929	533.825	1,21
INDEFINIDOS	128.374	126.980	1,01	61.896	61.220	1,01	66.478	65.760	1,01
TEMPORALES	1.226.462	1.000.202	1,23	645.011	529.392	1,22	581.451	470.810	1,24
OBRA O SERVICIO	579.340	507.832	1,14	350.838	307.175	1,14	228.502	200.657	1,14
EVENTUAL CC PRODUCCION	476.806	382.116	1,25	240.983	191.016	1,26	235.823	191.100	1,23
INTERINIDAD	142.066	112.970	1,26	37.908	30.415	1,25	104.158	82.555	1,26
TEMPORAL MINUSVALIDOS	1.057	1.029	1,03	620	607	1,02	437	422	1,04
RELEVO	4.154	4.086	1,02	2.260	2.234	1,01	1.894	1.852	1,02
JUBILACION PARCIAL	4.284	4.203	1,02	2.772	2.726	1,02	1.512	1.477	1,02
SUSTITUCION POR JUBILACION 64 AÑOS	181	181	1,00	107	107	1,00	74	74	1,00
PRACTICAS	6.044	5.952	1,02	2.265	2.243	1,01	3.779	3.709	1,02
FORMACION	3.809	3.799	1,00	2.135	2.129	1,00	1.674	1.670	1,00
OTROS CONTRATOS	8.721	6.253	1,39	5.123	3.434	1,49	3.598	2.819	1,28

SEPTIEMBRE 2009

CONTRATOS POR CC.AA. Y PROVINCIAS

PROVINCIA AUTONOMÍA	TOTAL	VARIACIÓN			
		MENSUAL		ANUAL	
		ABSOLUTA	RELATIVA	ABSOLUTA	RELATIVA
ALMERÍA	25.530	10.941	74,99	-1.736	-6,37
CÁDIZ	41.563	6.669	19,11	-2.810	-6,33
CÓRDOBA	30.530	8.852	40,83	-2.822	-8,46
GRANADA	29.155	8.932	44,17	-2.253	-7,17
HUELVA	22.941	6.483	39,39	-2.624	-10,26
JAÉN	24.763	6.065	32,44	-522	-2,06
MÁLAGA	49.046	11.521	30,70	-4.377	-8,19
SEVILLA	81.017	30.007	58,83	-7.508	-8,48
ANDALUCÍA	304.545	89.470	41,60	-24.652	-7,49
HUESCA	4.953	313	6,75	-238	-4,58
TERUEL	3.041	896	41,77	-194	-6,00
ZARAGOZA	31.639	10.828	52,03	-3.920	-11,02
ARAGÓN	39.633	12.037	43,62	-4.352	-9,89
ASTURIAS	24.294	3.363	16,07	-1.324	-5,17
ILLES BALEARS	25.460	5.375	26,76	-3.686	-12,65
LAS PALMAS	26.688	2.171	8,86	-4.401	-14,16
STA. CRUZ DE TENERIFE	23.901	2.707	12,77	-1.011	-4,06
CANARIAS	50.589	4.878	10,67	-5.412	-9,66
CANTABRIA	13.136	677	5,43	-1.974	-13,06
ALBACETE	17.948	8.234	84,76	2.369	15,21
CIUDAD REAL	35.238	24.887	240,43	8.913	33,86
CUENCA	12.077	8.142	206,91	4.334	55,97
GUADALAJARA	8.061	2.196	37,44	-1.103	-12,04
TOLEDO	21.908	11.052	101,81	2.099	10,60
CASTILLA LA MANCHA	95.232	54.511	133,86	16.612	21,13
ÁVILA	3.752	794	26,84	131	3,62
BURGOS	9.703	1.743	21,90	-467	-4,59
LEÓN	10.567	1.957	22,73	-152	-1,42
PALENCIA	4.687	584	14,23	-672	-12,54
SALAMANCA	9.338	1.840	24,54	-252	-2,63
SEGOVIA	4.136	726	21,29	157	3,95
SORIA	2.416	419	20,98	-392	-13,96
VALLADOLID	17.799	6.348	55,44	-458	-2,51
ZAMORA	5.181	1.166	29,04	590	12,85
CASTILLA Y LEÓN	67.579	15.577	29,95	-1.515	-2,19
BARCELONA	153.278	61.647	67,28	-25.822	-14,42
GIRONA	16.332	2.694	19,75	-1.275	-7,24
LLEIDA	12.369	-1.016	-7,59	-746	-5,69
TARRAGONA	19.618	5.017	34,36	-1.893	-8,80
CATALUÑA	201.597	68.342	51,29	-29.736	-12,85
ALICANTE-ALACANT	37.278	12.082	47,95	-7.360	-16,49
CASTELLÓN-CASTELLO	11.504	2.635	29,71	-3.559	-23,63
VALENCIA-VALÈNCIA	67.677	23.630	53,65	-20.572	-23,31
COM. VALENCIANA	116.459	38.347	49,09	-31.491	-21,28
BADAJOS	28.744	3.452	13,65	113	0,39
CÁCERES	11.131	456	4,27	-264	-2,32
EXTREMADURA	39.875	3.908	10,87	-151	-0,38
A CORUÑA	26.478	3.771	16,61	-4.754	-15,22
LUGO	5.968	301	5,31	-475	-7,37
OURENSE	5.656	629	12,51	172	3,14
PONTEVEDRA	27.151	5.924	27,91	-3.950	-12,70
GALICIA	65.253	10.625	19,45	-9.007	-12,13
MADRID	161.950	58.520	56,58	-29.551	-15,43
MURCIA	46.204	13.112	39,62	-6.703	-12,67
NAVARRA	21.518	5.258	32,34	-1.308	-5,73
ÁLAVA	11.112	4.358	64,52	-2.262	-16,91
GUIPÚZCOA	19.601	4.985	34,11	-3.189	-13,99
VIZCAYA	35.315	11.435	47,89	-6.615	-15,78
PAÍS VASCO	66.028	20.778	45,92	-12.066	-15,45
LA RIOJA	11.595	4.628	66,43	400	3,57
CEUTA	1.664	168	11,23	-225	-11,91
MELILLA	1.334	218	19,53	-493	-26,98
EXTRANJERO	891	221	32,99	-125	-12,30
TOTAL	1.354.836	410.013	43,40	-146.759	-9,77

SEPTIEMBRE 2009

CONTRATOS INDEFINIDOS POR CC.AA. Y PROVINCIAS *

PROVINCIA AUTONOMÍA	TOTAL	VARIACIÓN			
		MENSUAL		ANUAL	
		ABSOLUTA	RELATIVA	ABSOLUTA	RELATIVA
ALMERÍA	1.518	697	84,90	-119	-7,27
CÁDIZ	2.356	944	66,86	-271	-10,32
CÓRDOBA	1.209	674	125,98	-193	-13,77
GRANADA	1.514	810	115,06	-298	-16,45
HUELVA	781	210	36,78	-113	-12,64
JAÉN	869	341	64,58	-311	-26,36
MÁLAGA	3.699	1.555	72,53	-709	-16,08
SEVILLA	3.841	1.752	83,87	-1.191	-23,67
ANDALUCÍA	15.787	6.983	79,32	-3.205	-16,88
HUESCA	524	185	54,57	-181	-25,67
TERUEL	287	99	52,66	-74	-20,50
ZARAGOZA	2.824	1.370	94,22	-1.377	-32,78
ARAGÓN	3.635	1.654	83,49	-1.632	-30,99
ASTURIAS	2.198	770	53,92	-404	-15,53
ILLES BALEARS	2.920	1.008	52,72	-768	-20,82
LAS PALMAS	2.820	644	29,60	-868	-23,54
STA. CRUZ DE TENERIFE	2.459	597	32,06	-527	-17,65
CANARIAS	5.279	1.241	30,73	-1.395	-20,90
CANTABRIA	1.099	250	29,45	-310	-22,00
ALBACETE	778	308	65,53	-172	-18,11
CIUDAD REAL	824	320	63,49	-100	-10,82
CUENCA	397	151	61,38	-117	-22,76
GUADALAJARA	675	307	83,42	-263	-28,04
TOLEDO	1.298	478	58,29	-386	-22,92
CASTILLA LA MANCHA	3.972	1.564	64,95	-1.038	-20,72
ÁVILA	261	56	27,32	-129	-33,08
BURGOS	999	479	92,12	-407	-28,95
LEÓN	995	267	36,68	-306	-23,52
PALENCIA	317	156	96,89	-131	-29,24
SALAMANCA	873	385	78,89	-250	-22,26
SEGOVIA	330	94	39,83	-169	-33,87
SORIA	244	119	95,20	-91	-27,16
VALLADOLID	1.250	545	77,30	-416	-24,97
ZAMORA	312	82	35,65	-114	-26,76
CASTILLA Y LEÓN	5.581	2.183	64,24	-2.013	-26,51
BARCELONA	22.899	13.683	148,47	-10.013	-30,42
GIRONA	2.571	833	47,93	-858	-25,02
LLEIDA	1.524	743	95,13	-402	-20,87
TARRAGONA	2.556	1.161	83,23	-694	-21,35
CATALUÑA	29.550	16.420	125,06	-11.967	-28,82
ALICANTE-ALACANT	3.854	1.684	77,60	-1.311	-25,38
CASTELLÓN-CASTELLO	1.533	841	121,53	-675	-30,57
VALENCIA-VALÈNCIA	7.034	4.261	153,66	-2.206	-23,87
COM. VALENCIANA	12.421	6.786	120,43	-4.192	-25,23
BADAJOS	940	241	34,48	-320	-25,40
CÁCERES	594	196	49,25	-98	-14,16
EXTREMADURA	1.534	437	39,84	-418	-21,41
A CORUÑA	2.385	800	50,47	-791	-24,91
LUGO	821	229	38,68	-96	-10,47
OURENSE	586	231	65,07	-119	-16,88
PONTEVEDRA	2.164	569	35,67	-684	-24,02
GALICIA	5.956	1.829	44,32	-1.690	-22,10
MADRID	26.110	12.622	93,58	-12.209	-31,86
MURCIA	3.824	1.641	75,17	-1.369	-26,36
NAVARRA	1.688	694	69,82	-815	-32,56
ÁLAVA	966	577	148,33	-276	-22,22
GUIPÚZCOA	1.845	783	73,73	-341	-15,60
VIZCAYA	3.075	1.801	141,37	-617	-16,71
PAÍS VASCO	5.886	3.161	116,00	-1.234	-17,33
LA RIOJA	711	310	77,31	-345	-32,67
CEUTA	105	40	61,54	-39	-27,08
MELILLA	74	8	12,12	-45	-37,82
EXTRANJERO	44	38	633,33	-19	-30,16
TOTAL	128.374	59.639	86,77	-45.107	-26,00

(*) Incluye contratos convertidos en indefinidos

SEPTIEMBRE 2009

CONTRATOS TEMPORALES POR CC.AA. Y PROVINCIAS

PROVINCIA AUTONOMÍA	TOTAL	VARIACIÓN			
		MENSUAL		ANUAL	
		ABSOLUTA	RELATIVA	ABSOLUTA	RELATIVA
ALMERÍA	24.012	10.244	74,40	-1.617	-6,31
CÁDIZ	39.207	5.725	17,10	-2.539	-6,08
CÓRDOBA	29.321	8.178	38,68	-2.629	-8,23
GRANADA	27.641	8.122	41,61	-1.955	-6,61
HUELVA	22.160	6.273	39,49	-2.511	-10,18
JAÉN	23.894	5.724	31,50	-211	-0,88
MÁLAGA	45.347	9.966	28,17	-3.668	-7,48
SEVILLA	77.176	28.255	57,76	-6.317	-7,57
ANDALUCÍA	288.758	82.487	39,99	-21.447	-6,91
HUESCA	4.429	128	2,98	-57	-1,27
TERUEL	2.754	797	40,73	-120	-4,18
ZARAGOZA	28.815	9.458	48,86	-2.543	-8,11
ARAGÓN	35.998	10.383	40,53	-2.720	-7,03
ASTURIAS	22.096	2.593	13,30	-920	-4,00
ILLES BALEARS	22.540	4.367	24,03	-2.918	-11,46
LAS PALMAS	23.868	1.527	6,83	-3.533	-12,89
STA. CRUZ DE TENERIFE	21.442	2.110	10,91	-484	-2,21
CANARIAS	45.310	3.637	8,73	-4.017	-8,14
CANTABRIA	12.037	427	3,68	-1.664	-12,15
ALBACETE	17.170	7.926	85,74	2.541	17,37
CIUDAD REAL	34.414	24.567	249,49	9.013	35,48
CUENCA	11.680	7.991	216,62	4.451	61,57
GUADALAJARA	7.386	1.889	34,36	-840	-10,21
TOLEDO	20.610	10.574	105,36	2.485	13,71
CASTILLA LA MANCHA	91.260	52.947	138,20	17.650	23,98
ÁVILA	3.491	738	26,81	260	8,05
BURGOS	8.704	1.264	16,99	-60	-0,68
LEÓN	9.572	1.690	21,44	154	1,64
PALENCIA	4.370	428	10,86	-541	-11,02
SALAMANCA	8.465	1.455	20,76	-2	-0,02
SEGOVIA	3.806	632	19,91	326	9,37
SORIA	2.172	300	16,03	-301	-12,17
VALLADOLID	16.549	5.803	54,00	-42	-0,25
ZAMORA	4.869	1.084	28,64	704	16,90
CASTILLA Y LEÓN	61.998	13.394	27,56	498	0,81
BARCELONA	130.379	47.964	58,20	-15.809	-10,81
GIRONA	13.761	1.861	15,64	-417	-2,94
LLEIDA	10.845	-1.759	-13,96	-344	-3,07
TARRAGONA	17.062	3.856	29,20	-1.199	-6,57
CATALUÑA	172.047	51.922	43,22	-17.769	-9,36
ALICANTE-ALACANT	33.424	10.398	45,16	-6.049	-15,32
CASTELLÓN-CASTELLÓ	9.971	1.794	21,94	-2.884	-22,43
VALENCIA-VALÈNCIA	60.643	19.369	46,93	-18.366	-23,25
COM. VALENCIANA	104.038	31.561	43,55	-27.299	-20,79
BADAJOS	27.804	3.211	13,06	433	1,58
CÁCERES	10.537	260	2,53	-166	-1,55
EXTREMADURA	38.341	3.471	9,95	267	0,70
A CORUÑA	24.093	2.971	14,07	-3.963	-14,13
LUGO	5.147	72	1,42	-379	-6,86
OURENSE	5.070	398	8,52	291	6,09
PONTEVEDRA	24.987	5.355	27,28	-3.266	-11,56
GALICIA	59.297	8.796	17,42	-7.317	-10,98
MADRID	135.840	45.898	51,03	-17.342	-11,32
MURCIA	42.380	11.471	37,11	-5.334	-11,18
NAVARRA	19.830	4.564	29,90	-493	-2,43
ÁLAVA	10.146	3.781	59,40	-1.986	-16,37
GUIPÚZCOA	17.756	4.202	31,00	-2.848	-13,82
VIZCAYA	32.240	9.634	42,62	-5.998	-15,69
PAÍS VASCO	60.142	17.617	41,43	-10.832	-15,26
LA RIOJA	10.884	4.318	65,76	745	7,35
CEUTA	1.559	128	8,94	-186	-10,66
MELILLA	1.260	210	20,00	-448	-26,23
EXTRANJERO	847	183	27,56	-106	-11,12
TOTAL	1.226.462	350.374	39,99	-101.652	-7,65

SEPTIEMBRE 2009

CONTRATOS POR CC.AA. Y PROVINCIAS. DATOS ACUMULADOS

PROVINCIA AUTONOMÍA	TOTAL	INDEFINIDOS *	% S / TOTAL	TEMPORALES	% S / TOTAL
ALMERÍA	164.873	9.843	5,97	155.030	94,03
CÁDIZ	325.784	16.036	4,92	309.748	95,08
CÓRDOBA	296.010	8.618	2,91	287.392	97,09
GRANADA	262.297	11.324	4,32	250.973	95,68
HUELVA	230.706	6.264	2,72	224.442	97,28
JAÉN	288.724	6.840	2,37	281.884	97,63
MÁLAGA	383.762	27.941	7,28	355.821	92,72
SEVILLA	576.758	29.374	5,09	547.384	94,91
ANDALUCÍA	2.528.914	116.240	4,60	2.412.674	95,40
HUESCA	47.615	4.450	9,35	43.165	90,65
TERUEL	22.901	2.475	10,81	20.426	89,19
ZARAGOZA	208.939	21.612	10,34	187.327	89,66
ARAGÓN	279.455	28.537	10,21	250.918	89,79
ASTURIAS	188.022	17.279	9,19	170.743	90,81
ILLES BALEARS	246.379	30.556	12,40	215.823	87,60
LAS PALMAS	207.000	23.250	11,23	183.750	88,77
STA. CRUZ DE TENERIFE	187.233	21.041	11,24	166.192	88,76
CANARIAS	394.233	44.291	11,23	349.942	88,77
CANTABRIA	115.169	10.128	8,79	105.041	91,21
ALBACETE	92.593	6.980	7,54	85.613	92,46
CIUDAD REAL	121.567	6.785	5,58	114.782	94,42
CUENCA	48.492	3.598	7,42	44.894	92,58
GUADALAJARA	59.228	4.714	7,96	54.514	92,04
TOLEDO	121.495	11.636	9,58	109.859	90,42
CASTILLA LA MANCHA	443.375	33.713	7,60	409.662	92,40
ÁVILA	25.639	2.435	9,50	23.204	90,50
BURGOS	72.151	6.979	9,67	65.172	90,33
LEÓN	76.424	8.618	11,28	67.806	88,72
PALENCIA	35.854	2.565	7,15	33.289	92,85
SALAMANCA	67.315	6.673	9,91	60.642	90,09
SEGOVIA	30.642	3.069	10,02	27.573	89,98
SORIA	18.435	1.861	10,09	16.574	89,91
VALLADOLID	118.367	10.082	8,52	108.285	91,48
ZAMORA	34.130	3.142	9,21	30.988	90,79
CASTILLA Y LEÓN	478.957	45.424	9,48	433.533	90,52
BARCELONA	1.138.340	158.567	13,93	979.773	86,07
GIRONA	142.258	24.542	17,25	117.716	82,75
LLEIDA	97.241	11.017	11,33	86.224	88,67
TARRAGONA	156.637	20.111	12,84	136.526	87,16
CATALUÑA	1.534.476	214.237	13,96	1.320.239	86,04
ALICANTE-ALACANT	296.098	33.328	11,26	262.770	88,74
CASTELLÓN-CASTELLÓ	97.492	11.358	11,65	86.134	88,35
VALENCIA-VALÈNCIA	505.110	48.129	9,53	456.981	90,47
COM. VALENCIANA	898.700	92.815	10,33	805.885	89,67
BADAJOS	236.788	9.991	4,22	226.797	95,78
CÁCERES	96.663	5.965	6,17	90.698	93,83
EXTREMADURA	333.451	15.956	4,79	317.495	95,21
A CORUÑA	220.087	21.314	9,68	198.773	90,32
LUGO	50.549	6.846	13,54	43.703	86,46
OURENSE	43.891	4.772	10,87	39.119	89,13
PONTEVEDRA	203.472	19.047	9,36	184.425	90,64
GALICIA	517.999	51.979	10,03	466.020	89,97
MADRID	1.209.137	197.384	16,32	1.011.753	83,68
MURCIA	422.198	35.017	8,29	387.181	91,71
NAVARRA	147.351	12.244	8,31	135.107	91,69
ÁLAVA	79.104	6.452	8,16	72.652	91,84
GUIPÚZCOA	145.078	12.130	8,36	132.948	91,64
VIZCAYA	263.242	20.595	7,82	242.647	92,18
PAÍS VASCO	487.424	39.177	8,04	448.247	91,96
LA RIOJA	64.965	5.758	8,86	59.207	91,14
CEUTA	13.408	937	6,99	12.471	93,01
MELILLA	11.562	800	6,92	10.762	93,08
EXTRANJERO	7.202	198	2,75	7.004	97,25
TOTAL	10.322.377	992.670	9,62	9.329.707	90,38

(*) Incluye contratos convertidos en indefinidos

PRESTACIONES

El número de solicitudes de prestaciones a nivel nacional registradas en el mes de agosto de 2009 ascendió a 765.610, lo que representa un 70,7 % más que el mismo mes del año anterior.

Las altas tramitadas han sido 678.075 lo que supone un aumento del 61,5 % sobre el mes de agosto de 2008.

El plazo medio de reconocimiento del mes agosto de 2009 ha sido de 7 días, seis días menos que el mismo mes del año anterior.

Los beneficiarios existentes a final del mes fueron 2.708.204 con un incremento respecto al mismo mes del año anterior del 46,1%.

La cobertura del sistema de protección por desempleo durante el mes de agosto de 2009 ha sido de 76,65%, el mismo indicador en agosto de 2008 fue de 75,23%, lo que supone una mejora de 1,9 puntos. (1).

Los gastos totales de agosto de 2009 ascendieron a 2.608 millones de euros, lo que supone un aumento del 45,5% respecto al mismo mes del año anterior.

El gasto medio mensual por beneficiario, sin incluir el subsidio agrario de Andalucía y Extremadura, en el mes de agosto de 2009 ha sido de 996,1 euros, lo que supone una disminución sobre el mismo mes del año anterior de 23,2 euros (-2,3%).

La cuantía media bruta de la prestación contributiva percibida por beneficiario durante el mes de agosto de 2009 ha sido de 820,6 euros, lo que supone un aumento de 25,1 euros sobre el mismo mes del año anterior (3,3%).

El número de beneficiarios extranjeros del mes de agosto de 2009 fue de 363.223 lo que representa un 82,0% más que el año anterior. Este incremento es superior en los beneficiarios procedentes de países comunitarios (85,6%).

En relación con el total de beneficiarios de prestaciones por desempleo, los beneficiarios extranjeros representan el 13,41%.

Los beneficiarios extranjeros suponen, por otro lado, el 74,34 % del total de demandantes de empleo extranjeros.

Por último, el gasto de las prestaciones de los beneficiarios extranjeros ha sido de 299,08 millones de euros (un 63,4% de incremento sobre mismo mes de 2008) que en relación con el gasto total de las prestaciones por desempleo supone el 11,5%.

(1) Nuevo indicador de cobertura, que responde a la siguiente fórmula:

$$\frac{\text{Total de beneficiarios de prestaciones}}{\text{Paro Reg. SISPE con experiencia laboral} + \text{Benef. de subsidio de eventuales agrarios}}$$

AGOSTO 2009

SÍNTESIS DE DATOS NACIONALES DE PRESTACIONES POR DESEMPLEO

	2007	2008	INCREMENTO 2008 S/ 2007 (%)	2009	INCREMENTO 2009 S/ 2008 (%)
SOLICITUDES	364.470	448.585	23,1	765.610	70,7
Prestación Contributiva	256.882	324.991	26,5	536.933	65,2
Subsidio	70.276	88.151	25,4	187.308	112,5
Renta Activa de Inserción	8.955	9.645	7,7	15.559	61,3
Subsidio Eventuales Agrarios	28.357	25.798	-9,0	25.810	0,0
ALTAS	340.557	419.927	23,3	678.075	61,5
Prestación Contributiva	248.243	312.525	25,9	497.801	59,3
Subsidio	63.803	80.246	25,8	149.508	86,3
Renta Activa de Inserción	6.964	7.518	8,0	11.504	53,0
Subsidio Eventuales Agrarios	21.547	19.638	-8,9	19.262	-1,9
PLAZO DE RECONOCIMIENTO	11	13	18,2	7	-46,2
BENEFICIARIOS	1.472.195	1.854.201	25,9	2.708.204	46,1
Prestación Contributiva	840.785	1.150.409	36,8	1.658.723	44,2
Subsidio	389.871	467.800	20,0	785.783	68,0
Renta Activa de Inserción	62.437	67.077	7,4	99.623	48,5
Subsidio Eventuales Agrarios	179.102	168.915	-5,7	164.075	-2,9
COBERTURAS (*)					
Bruta	73,94	75,23	1,7	76,65	1,9
CALIDAD					
% de protección Prest. Contributiva	65,02	68,26	5,0	65,20	-4,5
% de protección Prest. Asistenciales	34,98	31,74	-9,3	34,80	9,7
GASTOS (Miles de Euros)	1.323.979	1.792.671	35,4	2.607.915	45,5
Prestación Contributiva	1.026.766	1.442.896	40,5	2.100.946	45,6
Subsidio	194.902	245.694	26,1	390.427	58,9
Renta Activa de Inserción	26.090	29.302	12,3	42.920	46,5
Subsidio Eventuales Agrarios	76.221	74.779	-1,9	73.622	-1,5
GASTO MEDIO POR BENEFICIARIO, INCLUIDAS LAS COTIZACIONES A LA S. SOCIAL (euros/mes)	964,9	1.019,3	5,6	996,1	-2,3
CUANTÍA MEDIA POR BENEFICIARIO PRESTACION CONTRIBUTIVA (euros/mes)	753,3	794,7	5,5	820,6	3,3

Fuente: Datos provisionales del Servicio Público de Empleo Estatal

Notas:

Gastos contabilizados en el mes de septiembre y devengados en el mes de agosto

Los gastos incluyen las cotizaciones a la Seguridad Social

Los gastos de subsidio por desempleo incluyen los de Renta Agraria

En los gastos medios por beneficiario no se incluyen los gastos del subsidio para trabajadores eventuales agrarios (REASS)

Las cuantías medias de prestación contributiva percibidas por beneficiario no incluyen las cotizaciones a la S. Social y corresponden a la cuantía bruta reconocida por mes (30 días de prestación).

La cuantía media de las prestaciones asistenciales (subsidijs, renta agraria y renta activa de inserción), es del 80% del IPREM= 421,79euros (14,06€x 30 días)

Beneficiarios, altas y solicitudes del mes de agosto.

En el % de protección no se incluyen los beneficiarios del subsidio REASS. En prestación asistencial se incluye la RAI.

(*) Nuevo indicador de cobertura.

SÍNTESIS DE DATOS NACIONALES DE PRESTACIONES DE DESEMPLEO

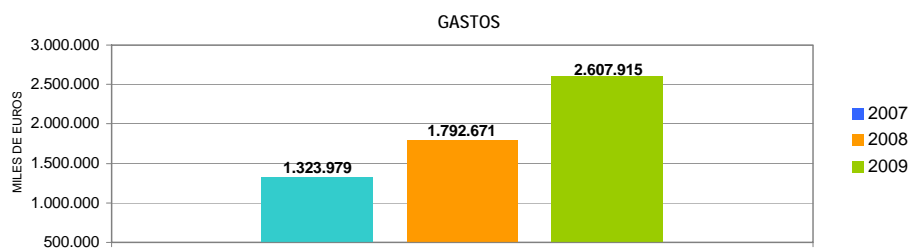
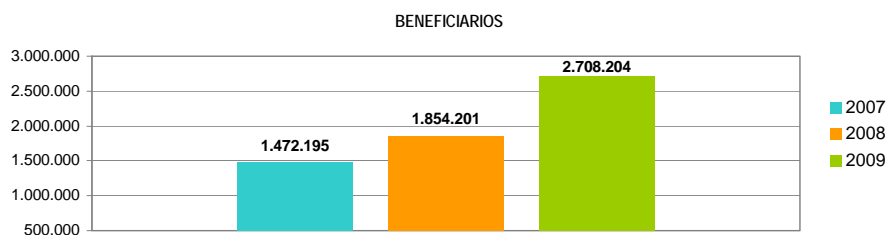
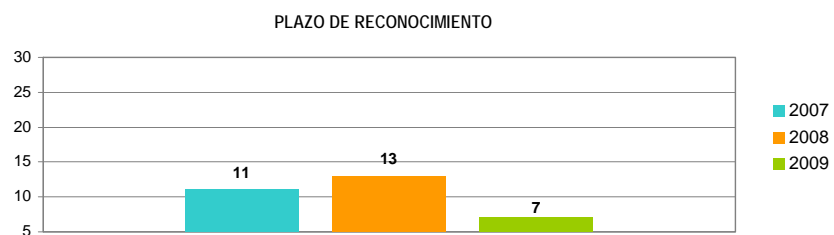
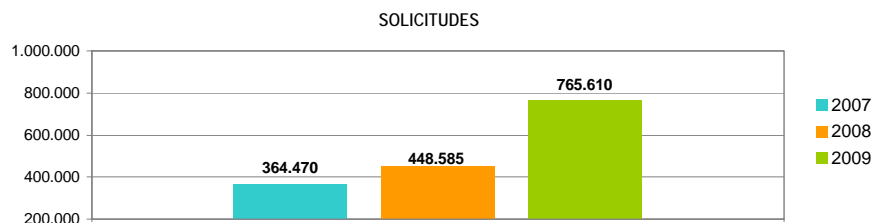

SOLICITUDES, ALTAS Y PLAZO DE RECONOCIMIENTO POR PROVINCIAS

Provincias	Solicitudes					Altas					Plazo de Reconocimiento (días)
	Prestación Contributiva	Subsidio	Renta Activa de Inserción	Subsidio Eventuales Agrarios	Total	Prestación Contributiva	Subsidio	Renta Activa de Inserción	Subsidio Eventuales Agrarios	Total	
Álava	14.090	680	15		14.785	13.908	487	24		14.419	7
Albacete	2.980	1.903	257		5.140	2.734	1.521	174		4.429	8
Alicante	17.214	8.395	1.091		26.700	14.821	6.099	719		21.639	18
Almería	6.677	4.202	279	952	12.110	5.935	3.634	225	665	10.459	3
Ávila	3.549	532	38		4.119	3.278	268	26		3.572	9
Badajoz	5.489	5.274	620	1.768	13.151	4.853	4.256	517	1.237	10.863	2
Illes Balears	7.307	3.816	196		11.319	6.835	3.171	105		10.111	4
Barcelona	76.477	18.788	773		96.038	68.001	14.024	520		82.545	3
Burgos	4.748	922	62		5.732	4.309	731	45		5.085	4
Cáceres	2.779	2.770	215	1.132	6.896	2.485	2.168	151	752	5.556	5
Cádiz	12.685	8.636	1.422	2.150	24.893	13.655	7.353	1.071	1.748	23.827	7
Castellón	11.305	2.669	65		14.039	11.226	2.136	43		13.405	18
Ciudad Real	4.924	2.321	176		7.421	4.475	2.018	141		6.634	1
Córdoba	6.024	4.705	504	3.959	15.192	5.341	3.858	355	3.207	12.761	6
A Coruña	7.887	3.372	353		11.612	7.110	2.856	288		10.254	1
Cuenca	1.571	690	46		2.307	1.447	561	33		2.041	2
Girona	7.532	2.678	83		10.293	6.918	2.088	55		9.061	4
Granada	6.824	5.307	456	2.207	14.794	5.942	4.228	365	1.704	12.239	2
Guadalajara	2.243	944	25		3.212	2.005	801	21		2.827	1
Guipuzcoa	20.202	1.264	90		21.556	19.355	1.046	66		20.467	6
Huelva	5.251	3.324	265	2.625	11.465	5.365	2.511	145	1.896	9.917	15
Huesca	1.743	513	17		2.273	1.680	467	16		2.163	0
Jaén	5.868	3.694	359	3.394	13.315	5.181	2.872	272	2.385	10.710	3
León	2.923	1.279	153		4.355	2.721	1.092	119		3.932	7
Lleida	3.390	1.144	44		4.578	3.241	1.000	35		4.276	9
La Rioja	4.642	765	39		5.446	4.484	639	33		5.156	8
Lugo	2.011	756	76		2.843	1.842	646	81		2.569	2
Madrid	48.115	15.114	833		64.062	40.323	11.483	613		52.419	4
Málaga	12.301	8.088	870	1.825	23.084	11.754	6.086	600	1.292	19.732	8
Murcia	29.248	7.400	472		37.120	24.374	5.191	270		29.835	15
Navarra	21.811	1.903	63		23.777	21.110	1.627	51		22.788	1
Ourense	3.065	1.103	128		4.296	2.923	983	108		4.014	1
Asturias	8.067	3.343	243		11.653	7.465	2.760	232		10.457	1
Palencia	1.208	419	62		1.689	1.031	342	44		1.417	0
Las Palmas	8.535	8.105	923		17.563	9.609	6.910	796		17.315	2
Pontevedra	8.572	4.240	320		13.132	7.934	3.720	260		11.914	1
Salamanca	2.136	1.024	121		3.281	1.921	909	120		2.950	2
S.C.Tenerife	7.750	6.078	568		14.396	7.565	5.288	462		13.315	8
Cantabria	7.919	1.547	129		9.595	7.815	1.434	123		9.372	3
Segovia	1.127	383	18		1.528	1.056	295	16		1.367	3
Sevilla	16.710	11.688	1.297	5.798	35.493	15.149	9.723	966	4.376	30.214	6
Soria	593	216	10		819	492	190	16		698	3
Tarragona	10.957	3.273	161		14.391	10.815	2.726	105		13.646	7
Teruel	1.095	366	13		1.474	940	314	15		1.269	4
Toledo	5.450	2.850	213		8.513	4.970	2.089	110		7.169	6
Valencia	42.846	10.872	796		54.514	41.695	8.427	510		50.632	12
Valladolid	7.955	1.182	140		9.277	7.535	976	115		8.626	3
Vizcaya	24.319	2.193	114		26.626	23.702	1.689	80		25.471	8
Zamora	872	433	49		1.354	756	329	33		1.118	1
Zaragoza	17.501	3.085	185		20.771	17.216	2.401	126		19.743	4
Ceuta	227	424	43		694	284	417	43		744	24
Melilla	219	636	69		924	220	668	45		933	12
TOTAL	536.933	187.308	15.559	25.810	765.610	497.801	149.508	11.504	19.262	678.075	7

Solicitudes, altas y plazo de reconocimiento del mes de agosto.

PLAZO DE RECONOCIMIENTO

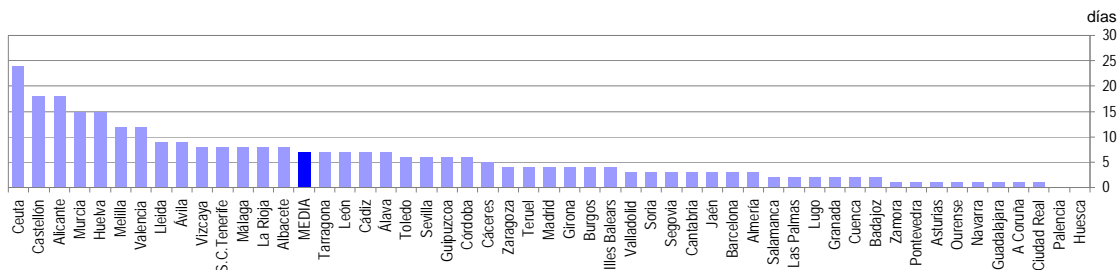

SOLICITUDES, ALTAS Y PLAZO DE RECONOCIMIENTO POR COMUNIDADES AUTÓNOMAS

Comunidades Autónomas	Solicitudes					Altas					Plazo de Reconocimiento (días)
	Prestación Contributiva	Subsidio	Renta Activa de Inserción	Subsidio Eventuales Agrarios	Total	Prestación Contributiva	Subsidio	Renta Activa de Inserción	Subsidio Eventuales Agrarios	Total	
Andalucía	72.340	49.644	5.452	22.910	150.346	68.322	40.265	3.999	17.273	129.859	6
Aragón	20.339	3.964	215		24.518	19.836	3.182	157		23.175	3
Asturias	8.067	3.343	243		11.653	7.465	2.760	232		10.457	1
Illes Balears	7.307	3.816	196		11.319	6.835	3.171	105		10.111	4
Canarias	16.285	14.183	1.491		31.959	17.174	12.198	1.258		30.630	5
Cantabria	7.919	1.547	129		9.595	7.815	1.434	123		9.372	3
Castilla-La Mancha	17.168	8.708	717		26.593	15.631	6.990	479		23.100	4
Castilla-León	25.111	6.390	653		32.154	23.099	5.132	534		28.765	4
Cataluña	98.356	25.883	1.061		125.300	88.975	19.838	715		109.528	4
C. Valenciana	71.365	21.936	1.952		95.253	67.742	16.662	1.272		85.676	15
Extremadura	8.268	8.044	835	2.900	20.047	7.338	6.424	668	1.989	16.419	3
Galicia	21.535	9.471	877		31.883	19.809	8.205	737		28.751	1
Madrid	48.115	15.114	833		64.062	40.323	11.483	613		52.419	4
Murcia	29.248	7.400	472		37.120	24.374	5.191	270		29.835	15
Navarra	21.811	1.903	63		23.777	21.110	1.627	51		22.788	1
Pais Vasco	58.611	4.137	219		62.967	56.965	3.222	170		60.357	7
La Rioja	4.642	765	39		5.446	4.484	639	33		5.156	8
Ceuta	227	424	43		694	284	417	43		744	24
Melilla	219	636	69		924	220	668	45		933	12
TOTAL	536.933	187.308	15.559	25.810	765.610	497.801	149.508	11.504	19.262	678.075	7

Notas informativas:

Solicitudes y altas del mes de agosto.

El dato de solicitudes indica el número de expedientes de prestaciones recibidas.

El dato de altas indica el número de expedientes reconocidos, tanto inicialmente como por reanudación de las prestaciones, sin incluir las altas tras las prórrogas del subsidio y en el caso de RAI, indica el dato de participantes en el programa.

El plazo de reconocimiento indica el número de días que median entre la fecha de solicitud y la fecha de resolución.

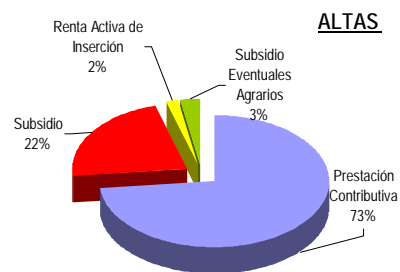
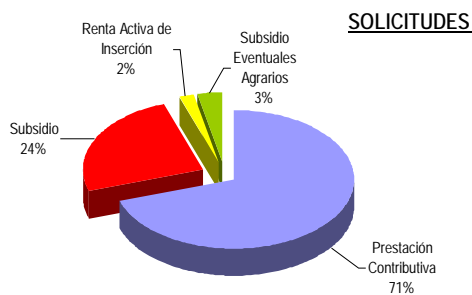

AGOSTO 2009

BENEFICIARIOS DE PRESTACIONES POR DESEMPLEO

Provincias	Beneficiarios				Total
	Prestación Contributiva	Subsidio	Renta Activa de Inserción	Subsidio Eventuales Agrarios (1)	
Álava	9.260	3.035	92		12.387
Albacete	12.617	7.208	1.335		21.160
Alicante	71.022	35.524	6.484		113.030
Almería	36.259	19.733	1.999	5.135	63.126
Ávila	4.257	2.219	265		6.741
Badajoz	18.442	19.592	5.045	13.602	56.681
Illes Balears	33.638	15.171	903		49.712
Barcelona	235.559	80.500	3.936		319.995
Burgos	10.145	3.795	409		14.349
Cáceres	11.555	8.753	1.281	7.781	29.370
Cádiz	38.990	34.233	10.551	11.224	94.998
Castellón	33.131	8.703	261		42.095
Ciudad Real	16.445	9.927	1.146		27.518
Córdoba	24.628	22.039	3.320	26.302	76.289
A Coruña	31.004	17.028	2.643		50.675
Cuenca	5.705	2.955	351		9.011
Girona	28.450	11.216	362		40.028
Granada	30.275	24.255	3.002	17.461	74.993
Guadalajara	9.714	3.391	114		13.219
Guipuzcoa	19.476	6.808	414		26.698
Huelva	19.740	12.577	1.684	11.223	45.224
Huesca	6.201	2.015	106		8.322
Jaén	18.921	17.682	2.491	21.665	60.759
León	12.732	6.817	885		20.434
Lleida	13.589	4.477	233		18.299
La Rioja	10.688	3.283	218		14.189
Lugo	7.248	4.121	654		12.023
Madrid	234.378	67.697	4.540		306.615
Málaga	58.113	35.300	5.749	12.177	111.339
Murcia	54.442	19.069	2.555		76.066
Navarra	19.467	7.983	400		27.850
Ourense	7.402	5.668	1.031		14.101
Asturias	27.893	17.657	1.621		47.171
Palencia	3.990	1.839	383		6.212
Las Palmas	47.122	35.571	6.643		89.336
Pontevedra	29.898	16.517	2.348		48.763
Salamanca	8.527	4.436	1.009		13.972
S.C.Tenerife	45.970	27.694	3.955		77.619
Cantabria	15.599	6.604	894		23.097
Segovia	3.797	1.265	79		5.141
Sevilla	66.195	49.727	8.660	37.505	162.087
Soria	1.940	781	60		2.781
Tarragona	30.955	13.168	667		44.790
Teruel	3.615	1.695	90		5.400
Toledo	26.471	10.514	975		37.960
Valencia	113.961	40.743	3.949		158.653
Valladolid	15.700	5.253	1.019		21.972
Vizcaya	32.041	10.899	652		43.592
Zamora	4.240	2.035	375		6.650
Zaragoza	35.050	11.322	890		47.262
Ceuta	1.136	3.054	419		4.609
Melilla	1.130	2.235	476		3.841
TOTAL	1.658.723	785.783	99.623	164.075	2.708.204

Beneficiarios del mes de agosto.

(1) Datos provisionales

BENEFICIARIOS DE PRESTACIONES POR DESEMPLEO

Comunidades Autónomas	Beneficiarios				Total
	Prestación Contributiva	Subsidio	Renta Activa de Inserción	Subsidio Eventuales Agrarios	
Andalucía	293.121	215.546	37.456	142.692	688.815
Aragón	44.866	15.032	1.086		60.984
Asturias	27.893	17.657	1.621		47.171
Illes Balears	33.638	15.171	903		49.712
Canarias	93.092	63.265	10.598		166.955
Cantabria	15.599	6.604	894		23.097
Castilla-La Mancha	70.952	33.995	3.921		108.868
Castilla-León	65.328	28.440	4.484		98.252
Cataluña	308.553	109.361	5.198		423.112
C. Valenciana	218.114	84.970	10.694		313.778
Extremadura	29.997	28.345	6.326	21.383	86.051
Galicia	75.552	43.334	6.676		125.562
Madrid	234.378	67.697	4.540		306.615
Murcia	54.442	19.069	2.555		76.066
Navarra	19.467	7.983	400		27.850
País Vasco	60.777	20.742	1.158		82.677
La Rioja	10.688	3.283	218		14.189
Ceuta	1.136	3.054	419		4.609
Melilla	1.130	2.235	476		3.841
TOTAL	1.658.723	785.783	99.623	164.075	2.708.204

DISTRIBUCION DE BENEFICIARIOS

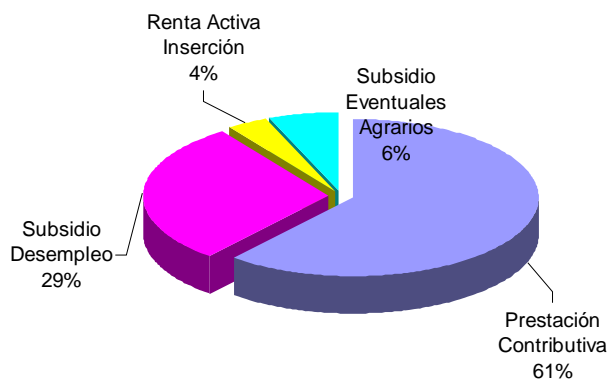

GASTOS DE PRESTACIONES POR DESEMPLEO POR PROVINCIAS

PROVINCIAS	Gastos de Prestaciones (miles de euros)					Cuantía media prestación contributiva percibida por beneficiario (euros/mes)
	Total	Prestacion Contributiva	Subsidio Desempleo	Renta Activa Inserción	Subsidio Eventuales Agrarios	
Alava	17.857	16.162	1.649	46		909,6
Albacete	19.467	15.376	3.517	574		803,6
Alicante	107.084	85.799	18.461	2.824		769,4
Almería	52.509	40.271	9.046	862	2.330	776,9
Ávila	6.587	5.314	1.151	122		745,8
Badajoz	36.556	20.128	8.941	2.119	5.368	742,5
Illes Balears	50.302	42.329	7.572	401		839,4
Barcelona	368.254	326.030	40.558	1.666		897,5
Burgos	15.803	13.612	2.013	178		842,7
Cáceres	20.947	12.965	4.148	536	3.298	740,3
Cádiz	74.098	47.874	16.690	4.545	4.989	788,6
Castellon de la Plana	50.900	45.912	4.866	122		855,2
Ciudad Real	23.599	18.500	4.611	488		771,4
Córdoba	53.354	29.574	10.453	1.418	11.909	789,7
A Coruña	47.108	36.953	9.031	1.124		800,7
Cuenca	8.035	6.483	1.405	147		759,6
Girona	40.712	35.089	5.467	156		831,7
Granada	57.409	36.684	11.281	1.289	8.155	822,1
Guadalajara	14.007	12.351	1.602	54		850,3
Guipúzcoa	34.237	30.306	3.757	174		915,3
Huelva	36.217	23.958	6.423	757	5.079	783,2
Huesca	8.797	7.763	987	47		827,8
Jaén	41.709	22.438	8.227	1.061	9.983	786,5
León	20.516	16.400	3.729	387		823,6
Lleida	18.845	16.469	2.270	106		778,6
La Rioja	15.853	14.042	1.719	92		851,8
Lugo	10.530	8.085	2.169	276		758,1
Madrid	336.451	300.741	33.754	1.956		837,3
Málaga	96.059	70.806	17.024	2.524	5.705	794,3
Murcia	81.409	70.143	10.119	1.147		777,8
Navarra	34.414	30.084	4.158	172		917,0
Ourense	11.984	8.467	3.072	445		752,9
Asturias	45.546	35.648	9.203	695		846,2
Palencia	6.036	4.932	940	164		797,7
Las Palmas	72.366	52.719	16.835	2.812		753,3
Pontevedra	44.998	35.455	8.550	993		780,9
Salamanca	12.522	9.821	2.262	439		771,6
Sta.Cruz Tenerife	63.700	48.612	13.390	1.698		716,7
Cantabria	24.110	20.402	3.335	373		825,9
Segovia	5.045	4.403	606	36		773,3
Sevilla	123.591	79.498	23.554	3.733	16.806	789,2
Soria	2.740	2.328	385	27		789,8
Tarragona	47.151	40.403	6.463	285		846,0
Teruel	5.252	4.346	866	40		808,2
Toledo	37.225	31.593	5.211	421		786,3
Valencia	165.034	142.172	21.133	1.729		802,4
Valladolid	22.804	19.673	2.692	439		808,6
Vizcaya	52.964	46.682	5.988	294		875,0
Zamora	6.008	4.797	1.056	155		767,9
Zaragoza	53.416	47.422	5.610	384		852,4
Ceuta	3.260	1.626	1.450	184		837,0
Melilla	2.538	1.306	1.028	204		762,1
TOTAL NACIONAL	2.607.915	2.100.946	390.427	42.920	73.622	820,6

Fuente: Datos provisionales del Servicio Público de Empleo Estatal

Notas:

Gastos contabilizados en el mes de septiembre y devengados en el mes de agosto.

Los gastos incluyen las cotizaciones a la Seguridad Social

Los gastos de subsidio por desempleo incluyen los de Renta Agraria

Las cuantías medias de prestación contributiva percibidas por beneficiario no incluyen las cotizaciones a la S. Social y corresponden a la cuantía bruta reconocida por mes (30 días de prestación)

La cuantía media de las prestaciones asistenciales (subsídios, renta agraria y renta activa de inserción), es del 80% del IPREM= 421,79 euros (14,06€x 30 días)

CUANTÍA MEDIA PRESTACIÓN CONTRIBUTIVA POR BENEFICIARIO

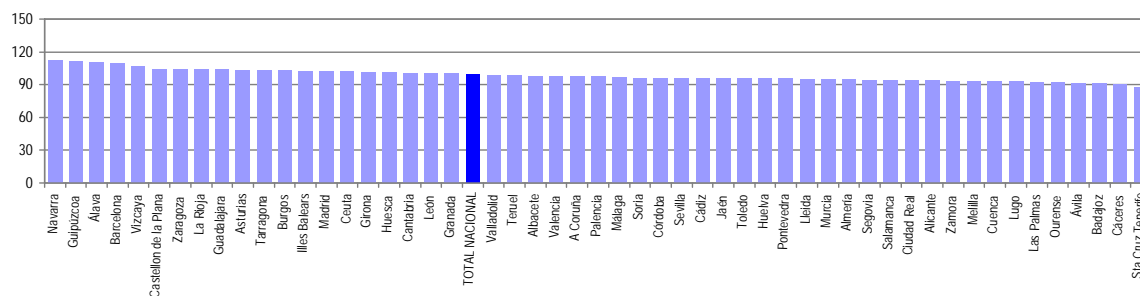

Notas: Valores nacionales = índice 100

GASTOS DE PRESTACIONES POR DESEMPLEO CC. AA

CC.AA	Gastos de Prestaciones (miles de euros)					Cuantía media prestación contributiva percibida por beneficiario (euros/mes)
	Total	Prestación Contributiva	Subsidio Desempleo	Renta Activa Inserción	Subsidio Eventuales Agrarios	
Andalucía	534.946	351.103	102.698	16.189	64.956	791,5
Aragón	67.465	59.531	7.463	471		845,4
Asturias	45.546	35.648	9.203	695		846,2
Illes Balears	50.302	42.329	7.572	401		839,4
Canarias	136.066	101.331	30.225	4.510		735,3
Cantabria	24.110	20.402	3.335	373		825,9
Castilla-La Mancha	102.333	84.303	16.346	1.684		792,6
Castilla-León	98.061	81.280	14.834	1.947		802,0
Cataluña	474.962	417.991	54.758	2.213		881,0
C. Valenciana	323.018	273.883	44.460	4.675		799,7
Extremadura	57.503	33.093	13.089	2.655	8.666	741,7
Galicia	114.620	88.960	22.822	2.838		784,1
Madrid	336.451	300.741	33.754	1.956		837,3
Murcia	81.409	70.143	10.119	1.147		777,8
Navarra	34.414	30.084	4.158	172		917,0
Pais Vasco	105.058	93.150	11.394	514		893,2
La Rioja	15.853	14.042	1.719	92		851,8
Ceuta	3.260	1.626	1.450	184		837,0
Melilla	2.538	1.306	1.028	204		762,1
TOTAL NACIONAL	2.607.915	2.100.946	390.427	42.920	73.622	820,6

Fuente: Datos provisionales del Servicio Público de Empleo Estatal

Notas:

Gastos contabilizados en el mes de septiembre y devengados en el mes de agosto.

Los gastos incluyen las cotizaciones a la Seguridad Social

Los gastos de subsidio por desempleo incluyen los de Renta Agraria

Las cuantías medias de prestación contributiva percibidas por beneficiario no incluyen las cotizaciones a la S. Social y corresponden a la cuantía bruta reconocida por mes (30 días de prestación).

La cuantía media de las prestaciones asistenciales (subsidijs, renta agraria y renta activa de inserción), es del 80% del IPREM= 421,79euros (14,06€x 30 días)

TOTAL NACIONAL DE GASTOS DE PRESTACIONES DE DESEMPLEO

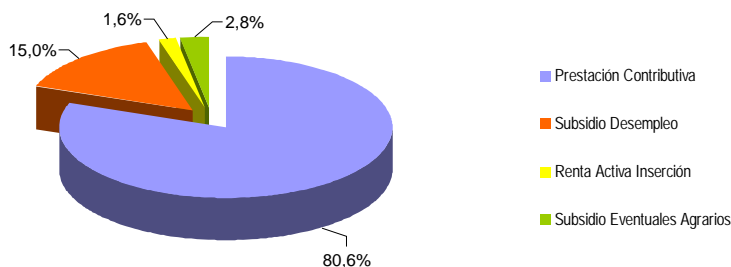

CUANTÍA MEDIA PRESTACIÓN CONTRIBUTIVA POR BENEFICIARIO

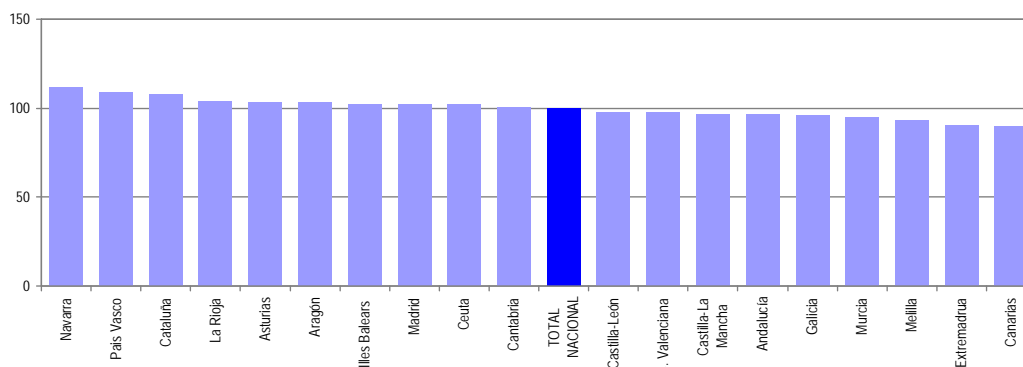

Notas: Valores nacionales = Índice 100

AGOSTO 2009

SÍNTESIS DE DATOS NACIONALES DE BENEFICIARIOS DE PRESTACIONES POR DESEMPLEO EXTRANJEROS

	2007	2008	INCREMENTO 2008 S/ 2007 (%)	2009	INCREMENTO 2009 S/ 2008 (%)
Nº DE BENEFICIARIOS	117.212	199.546	70,2	363.223	82,0
Prestación Contributiva	97.638	163.267	67,2	233.489	43,0
Subsidio	16.937	30.871	82,3	120.674	290,9
Renta Activa de Inserción	530	3.090	483,0	6.711	117,2
Subsidio Eventuales Agrarios	2.107	2.318	10,0	2.349	1,3
ENTORNO COMUNITARIO	32.183	56.873	76,7	105.533	85,6
ENTORNO NO COMUNITARIO	85.029	142.673	67,8	257.690	80,6
% SOBRE TOTAL BENEFICIARIOS	7,96	10,76	35,2	13,41	24,6
Prestación Contributiva	11,61	14,19	22,2	14,08	-0,8
Subsidio	4,34	6,60	51,9	15,36	132,7
Renta Activa de Inserción	0,85	4,61	442,7	6,74	46,2
Subsidio Eventuales Agrarios	1,18	1,37	16,6	1,43	4,3
% BENEFICIARIOS s/DEMANDANTES DE EMPLEO EXTRANJEROS	69,87	71,19	1,9	74,34	4,4
GASTO (Miles de Euros) (1)	102.366	183.070	78,8	299.076	63,4
Prestación Contributiva	93.331	164.677	76,4	240.215	45,9
Subsidio	7.920	16.139	103,8	55.153	241,7
Renta Activa de Inserción	199	1.209	507,5	2.637	118,1
Subsidio Eventuales Agrarios	916	1.045	14,1	1.071	2,5
% S/GASTO TOTAL PRESTACIONES	7,7	10,2	32,5	11,5	12,7

(1) Datos estimados.

Fuente: Datos provisionales del Servicio Público de Empleo Estatal correspondientes al mes de agosto de cada año.

Notas:

En el entorno comunitario se incluyen los países de la UE, inclusive los de régimen transitorio, los del Espacio Económico Europeo (Liechtenstein, Islandia y Noruega) y la Confederación Suiza.

SÍNTESIS DE DATOS NACIONALES DE BENEFICIARIOS DE PRESTACIONES POR DESEMPLEO EXTRANJEROS

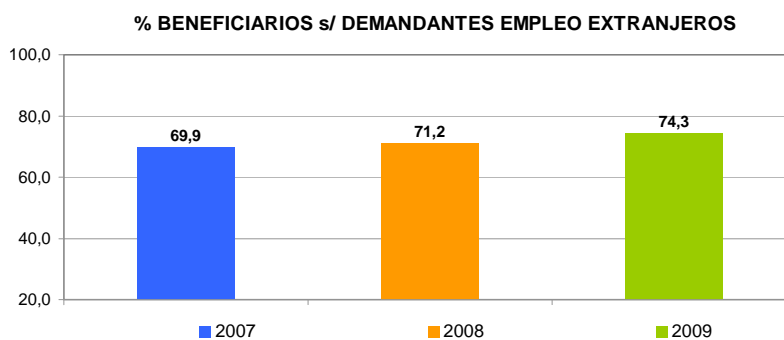
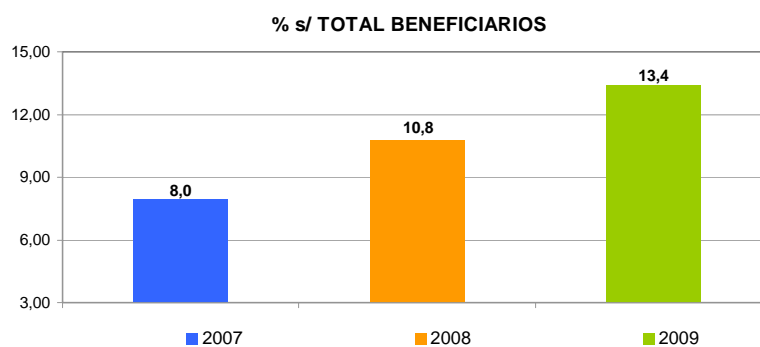
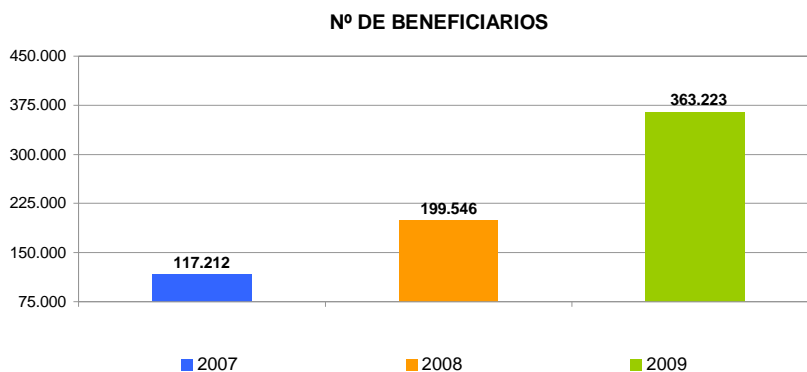

SÍNTESIS DE DATOS NACIONALES DE BENEFICIARIOS DE PRESTACIONES POR DESEMPLEO EXTRANJEROS

EVOLUCIÓN DEL GASTO DE BENEFICIARIOS EXTRANJEROS

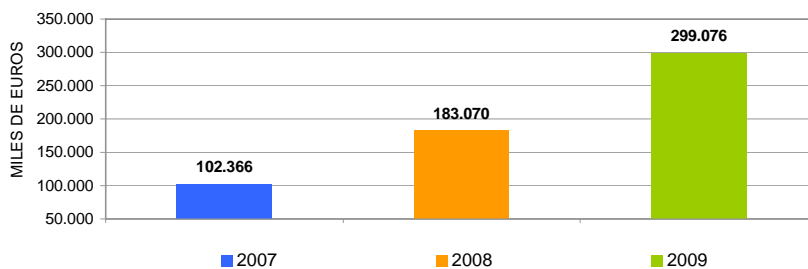

DISTRIBUCIÓN DEL GASTO DE BENEFICIARIOS EXTRANJEROS POR TIPO DE PRESTACIÓN (%)

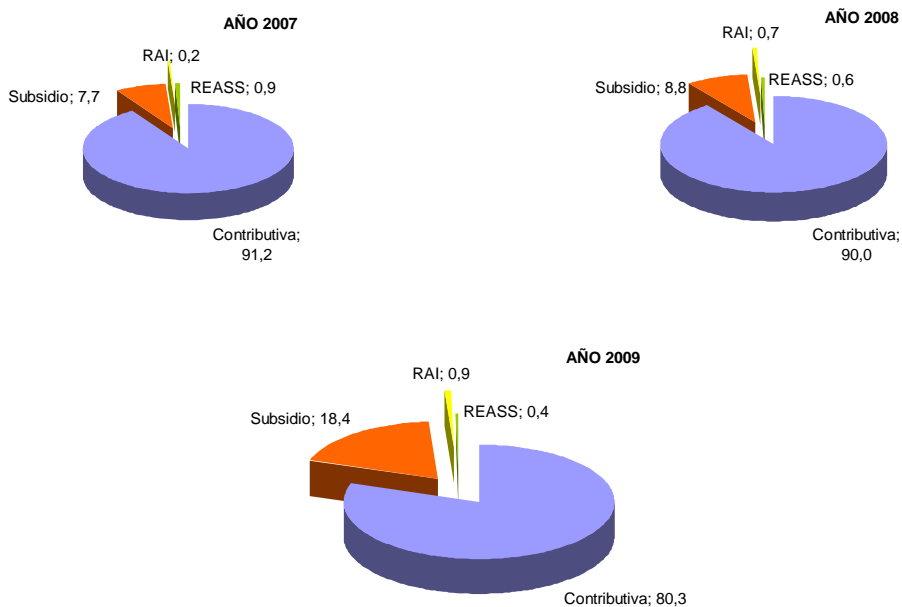

EVOLUCIÓN % GASTO BENEFICIARIOS EXTRANJEROS s/GASTO TOTAL EN PRESTACIONES

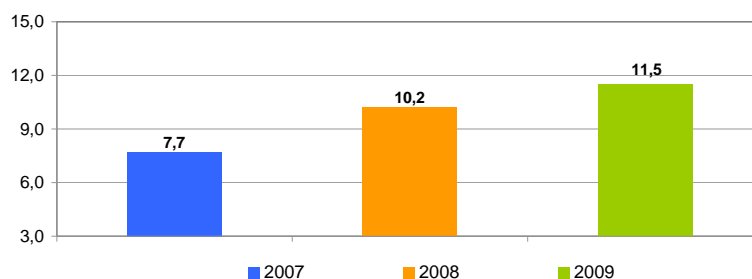

DISTRIBUCIÓN DE LOS BENEFICIARIOS EXTRANJEROS POR PROVINCIAS

	Beneficiarios extranjeros			%
	Total	Países comunitarios	Países no comunitarios	
Álava	1.655	376	1.279	0,46
Albacete	2.408	862	1.546	0,66
Alicante	18.037	4.983	13.054	4,97
Almería	16.557	5.530	11.027	4,56
Ávila	1.074	326	748	0,30
Badajoz	1.006	507	499	0,28
Illes Balears	11.529	3.102	8.427	3,17
Barcelona	57.608	9.288	48.320	15,86
Burgos	2.352	1.139	1.213	0,65
Cáceres	1.214	230	984	0,33
Cádiz	2.404	860	1.544	0,66
Castellón de la Plana	9.812	5.476	4.336	2,70
Ciudad Real	3.293	1.723	1.570	0,91
Córdoba	1.431	462	969	0,39
A Coruña	2.053	704	1.349	0,57
Cuenca	1.948	1.068	880	0,54
Girona	10.283	1.956	8.327	2,83
Granada	4.544	1.525	3.019	1,25
Guadalajara	2.850	1.250	1.600	0,79
Guipúzcoa	2.135	686	1.449	0,59
Huelva	4.947	2.975	1.972	1,36
Huesca	1.993	744	1.249	0,55
Jaén	1.631	323	1.308	0,45
León	1.623	692	931	0,45
Lleida	5.343	1.559	3.784	1,47
La Rioja	3.502	1.138	2.364	0,96
Lugo	759	293	466	0,21
Madrid	61.906	17.072	44.834	17,04
Málaga	11.917	3.878	8.039	3,28
Murcia	17.525	1.909	15.616	4,83
Navarra	5.143	1.327	3.816	1,42
Ourense	920	595	325	0,25
Asturias	2.433	783	1.650	0,67
Palencia	413	180	233	0,11
Las Palmas	11.526	3.180	8.346	3,17
Pontevedra	2.464	1.032	1.432	0,68
Salamanca	1.043	437	606	0,29
Sta.Cruz Tenerife	8.481	3.070	5.411	2,34
Cantabria	2.189	659	1.530	0,60
Segovia	1.282	746	536	0,35
Sevilla	4.526	1.417	3.109	1,25
Soria	606	231	375	0,17
Tarragona	10.836	3.007	7.829	2,98
Teruel	1.490	624	866	0,41
Toledo	6.215	2.603	3.612	1,71
Valencia	21.220	6.714	14.506	5,84
Valladolid	2.124	1.114	1.010	0,59
Vizcaya	2.725	693	2.032	0,75
Zamora	517	360	157	0,14
Zaragoza	10.481	4.109	6.372	2,89
Ceuta	518	6	512	0,14
Melilla	732	10	722	0,20
TOTAL NACIONAL	363.223	105.533	257.690	100,00

DISTRIBUCIÓN DE LOS BENEFICIARIOS EXTRANJEROS POR COMUNIDADES AUTÓNOMAS

	TOTAL					COMUNITARIOS					NO COMUNITARIOS							
	Prestaciones R.D.Leg. 1/94		PRODI	REASS	RAI	Total	Prestaciones R.D.Leg. 1/94		PRODI	REASS	RAI	Total	Prestaciones R.D.Leg. 1/94		PRODI	REASS	RAI	Total
	Contrib.	Subsidio					Contrib.	Subsidio					Contrib.	Subsidio				
	Contrib.	Subsidio					Contrib.	Subsidio					Contrib.	Subsidio				
Andalucía	28.194	16.495	104	1.705	1.459	47.957	11.426	4.916	20	100	508	16.970	16.768	11.579	84	1.605	951	30.987
Aragón	8.974	4.770	55		165	13.964	3.696	1.706	13		62	5.477	5.278	3.064	42		103	8.487
Asturias	1.437	876	33		87	2.433	524	221	4		34	783	913	655	29		53	1.650
Illes Balears	7.202	4.183	9		135	11.529	2.125	913	4		60	3.102	5.077	3.270	5		75	8.427
Canarias	11.655	7.558	75		719	20.007	4.223	1.760	24		243	6.250	7.432	5.798	51		476	13.757
Cantabria	1.313	795	11		70	2.189	448	176	4		31	659	865	619	7		39	1.530
Castilla-La Mancha	10.148	6.274	45		247	16.714	4.702	2.674	14		116	7.506	5.446	3.600	31		131	9.208
Castilla-León	6.975	3.777	22		260	11.034	3.516	1.583	9		117	5.225	3.459	2.194	13		143	5.809
Cataluña	54.719	28.191	307		853	84.070	12.126	3.510	46		128	15.810	42.593	24.681	261		725	68.260
C. Valenciana	32.143	16.013	19		894	49.069	12.122	4.732	3		316	17.173	20.021	11.281	16		578	31.896
Extremadura	783	676	6	644	111	2.220	380	292	2	19	44	737	403	384	4	625	67	1.483
Galicia	3.511	2.276	23		386	6.196	1.626	793	11		194	2.624	1.885	1.483	12		192	3.572
Madrid	42.885	18.260	67		694	61.906	12.702	4.148	14		208	17.072	30.183	14.112	53		486	44.834
Murcia	13.245	3.990	1		289	17.525	1.343	509			57	1.909	11.902	3.481	1		232	15.616
Navarra	3.133	1.911	31		68	5.143	941	357	5		24	1.327	2.192	1.554	26		44	3.816
País Vasco	4.389	2.044	3		79	6.515	1.373	364			18	1.755	3.016	1.680	3		61	4.760
La Rioja	2.576	894			32	3.502	901	225			12	1.138	1.675	669			20	2.364
Ceuta	68	397			53	518	3	2			1	6	65	395			52	512
Melilla	139	483			110	732	2	6			2	10	137	477			108	722
TOTAL	233.489	119.863	811	2.349	6.711	363.223	74.179	28.887	173	119	2.175	105.533	159.310	90.976	638	2.230	4.536	257.690

BENEFICIARIOS EXTRANJEROS COMUNITARIOS (%)

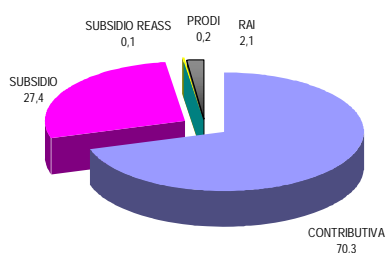

BENEFICIARIOS EXTRANJEROS NO COMUNITARIOS (%)

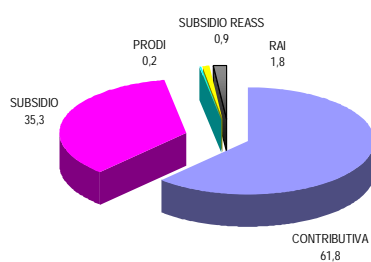

AGOSTO 2009

RELACIÓN DE LOS 60 PAÍSES CON MAYOR PROPORCIÓN DE BENEFICIARIOS DE PRESTACIONES POR DESEMPLEO EXTRANJEROS DEL TOTAL DE PAÍSES

	Beneficiarios extranjeros	% s/Total de beneficiarios extranjeros
MARRUECOS	83.875	23,09
ECUADOR	47.423	13,06
RUMANIA	45.676	12,58
COLOMBIA	24.405	6,72
PORTUGAL	11.080	3,05
ITALIA	10.342	2,85
BULGARIA	9.856	2,71
PERÚ	9.706	2,67
ARGENTINA	8.387	2,31
UCRANIA	8.225	2,26
ARGELIA	8.006	2,20
BOLIVIA	5.878	1,62
POLONIA	5.839	1,61
REINO UNIDO	5.075	1,40
FRANCIA	5.063	1,39
ALEMANIA	4.961	1,37
DOMINICANA, REPÚBLICA	4.251	1,17
PAKISTÁN	4.175	1,15
SENEGAL	4.007	1,10
CUBA	4.002	1,10
URUGUAY	3.417	0,94
BRASIL	3.235	0,89
NIGERIA	3.172	0,87
RUSIA, FEDERACION DE	2.986	0,82
VENEZUELA	2.648	0,73
CHILE	2.555	0,70
MALÍ	2.351	0,65
LITUANIA	2.160	0,60
GAMBIA	1.950	0,54
GHANA	1.930	0,53
MAURITANIA	1.856	0,51
GUINEA	1.484	0,41
MOLDAVIA, REPÚBLICA DE	1.356	0,37
HOLANDA - PAISES BAJOS	1.296	0,36
CHINA	1.273	0,35
BÉLGICA	1.149	0,32
GUINEA BISSAU	1.064	0,29
PARAGUAY	987	0,27
ARMENIA	952	0,26
FILIPINAS	822	0,23
INDIA	691	0,19
ESTADOS UNIDOS	689	0,19
MÉJICO	651	0,18
GUINEA ECUATORIAL	615	0,17
SUECIA	558	0,15
CHECA, REPÚBLICA	537	0,15
GEORGIA	510	0,14
IRLANDA	505	0,14
ESLOVAQUIA	483	0,13
HONDURAS	464	0,13
CAMERÚN	462	0,13
AUSTRIA	417	0,12
BANGLADESH	353	0,10
HUNGRÍA	272	0,08
BENIN	269	0,07
APÁTRIDA	257	0,07
CONGO	242	0,07
ANGOLA	240	0,07
CABO VERDE	228	0,06
DINAMARCA	224	0,06
RESTO	5.681	1,56
TOTAL	363.223	100,00

AGOSTO 2009

EVOLUCIÓN MENSUAL DEL GASTO DE PRESTACIONES

Datos provisionales.

Gastos contabilizados en el mes de septiembre y devengados en el mes de agosto, incluyen las cotizaciones a la Seguridad Social

MESES	AÑO 2008			AÑO 2009		
	GASTO DE PRESTACIONES (Miles de euros)	% DE VARIACIÓN		GASTO DE PRESTACIONES (Miles de euros)	% DE VARIACIÓN	
		MENSUAL	ANUAL		MENSUAL	ANUAL
ENERO	1.537.270	9,21	18,07	2.502.694	9,13	62,80
FEBRERO	1.525.783	-0,75	20,87	2.610.136	4,29	71,07
MARZO	1.491.129	-2,27	21,21	2.596.197	-0,53	74,11
ABRIL	1.532.222	2,76	30,10	2.638.391	1,63	72,19
MAYO	1.534.911	0,18	30,78	2.589.892	-1,84	68,73
JUNIO	1.566.474	2,06	34,30	2.551.568	-1,48	62,89
JULIO	1.678.125	7,13	37,71	2.578.708	1,06	53,67
AGOSTO	1.792.671	6,83	35,40	2.607.915	1,13	45,48
SEPTIEMBRE	1.894.787	5,70	41,80			
OCTUBRE	2.003.285	5,73	51,22			
NOVIEMBRE	2.197.735	9,71	59,94			
DICIEMBRE	2.293.264	4,35	62,92			

EVOLUCIÓN MENSUAL DEL GASTO MEDIO POR BENEFICIARIO DE PRESTACIONES

No se incluyen los gastos del subsidio para trabajadores eventuales agrarios (REASS)

MESES	AÑO 2008			AÑO 2009		
	GASTO MEDIO POR BENEFICIARIO	% DE VARIACIÓN		GASTO MEDIO POR BENEFICIARIO	% DE VARIACIÓN	
		MENSUAL	ANUAL		MENSUAL	ANUAL
ENERO	1.021,39	4,39	3,82	1.068,18	3,37	4,58
FEBRERO	1.003,84	-1,72	5,01	1.057,20	-1,03	5,32
MARZO	996,05	-0,78	4,78	1.047,22	-0,94	5,14
ABRIL	1.002,47	0,64	6,95	1.043,25	-0,38	4,07
MAYO	990,75	-1,17	4,42	1.035,91	-0,70	4,56
JUNIO	984,40	-0,64	5,97	1.017,38	-1,79	3,35
JULIO	1.000,27	1,61	7,69	1.001,70	-1,54	0,14
AGOSTO	1.019,35	1,91	5,64	996,13	-0,56	-2,28
SEPTIEMBRE	1.083,69	6,31	5,87			
OCTUBRE	1.063,37	-1,88	6,50			
NOVIEMBRE	1.042,10	-2,00	5,58			
DICIEMBRE	1.033,38	-0,84	5,61			

AGOSTO 2009

EVOLUCIÓN MENSUAL SOLICITUDES DE PRESTACIONES

MESES	AÑO 2008			AÑO 2009		
	SOLICITUDES DE PRESTACIONES	% DE VARIACIÓN		SOLICITUDES POR PRESTACIONES	% DE VARIACIÓN	
		MENSUAL	ANUAL		MENSUAL	ANUAL
ENERO	474.979	36,80	17,69	677.664	16,38	42,67
FEBRERO	396.113	-16,60	23,66	642.122	-5,24	62,11
MARZO	382.829	-3,35	5,05	700.555	9,10	82,99
ABRIL	445.008	16,24	31,60	674.614	-3,70	51,60
MAYO	426.391	-4,18	21,31	640.324	-5,08	50,17
JUNIO	476.218	11,69	27,87	718.274	12,17	50,83
JULIO	562.715	18,16	31,81	945.458	31,63	68,02
AGOSTO	448.585	-20,28	23,08	765.610	-19,02	70,67
SEPTIEMBRE	524.043	16,82	47,15			
OCTUBRE	640.291	22,18	44,05			
NOVIEMBRE	609.911	-4,74	43,71			
DICIEMBRE	582.299	-4,53	67,71			

EVOLUCIÓN MENSUAL DE BENEFICIARIOS DE PRESTACIONES

MESES	AÑO 2008			AÑO 2009		
	BENEFICIARIOS	% DE VARIACIÓN		BENEFICIARIOS	% DE VARIACIÓN	
		MENSUAL	ANUAL		MENSUAL	ANUAL
ENERO	1.608.258	4,54	12,80	2.435.894	5,07	51,46
FEBRERO	1.621.589	0,83	14,02	2.562.568	5,20	58,03
MARZO	1.594.027	-1,70	14,17	2.572.178	0,38	61,36
ABRIL	1.624.644	1,92	19,98	2.619.094	1,82	61,21
MAYO	1.644.951	1,25	22,99	2.592.697	-1,01	57,62
JUNIO	1.687.377	2,58	24,43	2.603.130	0,40	54,27
JULIO	1.773.425	5,10	25,68	2.666.458	2,43	50,36
AGOSTO	1.854.201	4,55	25,95	2.708.204	1,57	46,06
SEPTIEMBRE	1.851.308	-0,16	31,26			
OCTUBRE	1.985.245	7,23	38,69			
NOVIEMBRE	2.209.395	11,29	47,11			
DICIEMBRE	2.318.355	4,93	50,69			

EVOLUCIÓN MENSUAL DEL PLAZO DE RECONOCIMIENTO DE PRESTACIONES

MESES	AÑO 2008			AÑO 2009		
	PLAZO DE RECONOCIMIENTO	% DE VARIACIÓN		PLAZO DE RECONOCIMIENTO	% DE VARIACIÓN	
		MENSUAL	ANUAL		MENSUAL	ANUAL
ENERO	13	116,67	0,00	8	14,29	-38,46
FEBRERO	9	-30,77	0,00	7	-12,50	-22,22
MARZO	8	-11,11	14,29	5	-28,57	-37,50
ABRIL	8	0,00	14,29	6	20,00	-25,00
MAYO	7	-12,50	0,00	6	0,00	-14,29
JUNIO	8	14,29	33,33	5	-16,67	-37,50
JULIO	10	25,00	42,86	6	20,00	-40,00
AGOSTO	13	30,00	18,18	7	16,67	-46,15
SEPTIEMBRE	15	15,38	15,38			
OCTUBRE	12	-20,00	20,00			
NOVIEMBRE	8	-33,33	0,00			
DICIEMBRE	7	-12,50	16,67			