

DATOS DE LOS REGISTROS DEL
SERVICIO PÚBLICO DE EMPLEO ESTATAL

DEMANDANTES
DE EMPLEO, PARO,
CONTRATOS Y
PRESTACIONES
POR DESEMPLEO



NOVIEMBRE
2009



GOBIERNO
DE ESPAÑA

MINISTERIO
DE TRABAJO
E INMIGRACIÓN

SERVICIO PÚBLICO
DE EMPLEO ESTATAL

CONTENIDO

	Pág.
PARO REGISTRADO	5
CONTRATOS	11
ANEXO 1 Demandantes de Empleo y Paro Registrado	17
ANEXO 2 Contratos Registrados	45
PRESTACIONES	61

PARO REGISTRADO

El número de desempleados registrados en las Oficinas de los Servicios Públicos de Empleo, al finalizar el mes de noviembre, ha subido en 60.593 personas en relación con el mes anterior. En valores relativos, el incremento del paro es de un 1,59%. De esta forma el paro registrado se ha situado en 3.868.946.

En noviembre de 2008 el desempleo se incrementó en 171.243 parados respecto al mes anterior. Por otra parte, desde noviembre de 2008, el paro se ha incrementado en 879.677 personas (29,43%).

En términos desestacionalizados, el desempleo se ha situado en 3.849.698, lo que supone 8.816 parados menos que el valor desestacionalizado del paro registrado en octubre. Para realizar la estimación se han utilizado los mismos coeficientes que en la publicación técnica «Síntesis de Indicadores Económicos» del Ministerio de Economía y Hacienda.

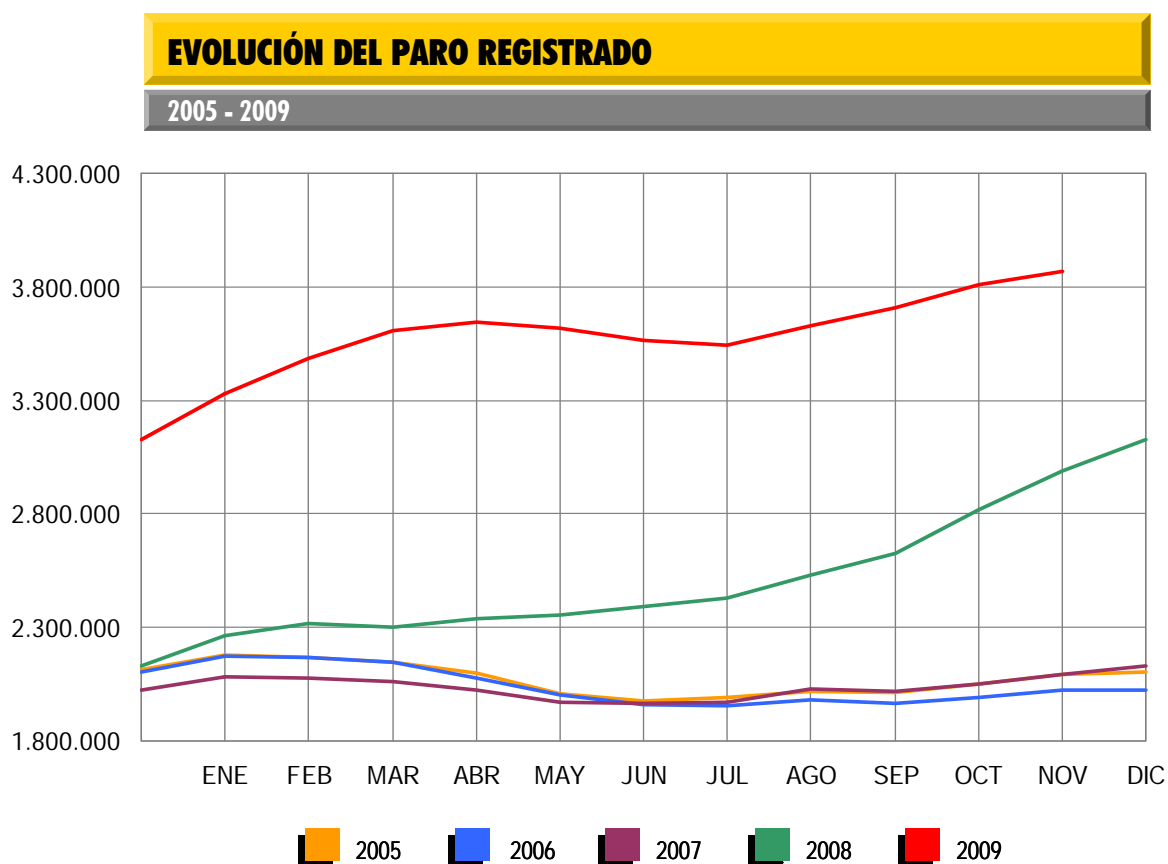

Por sectores económicos, el paro registrado presenta las siguientes variaciones respecto a octubre: En Agricultura sube en 2.790 (2,60%); en Industria se incrementa en 3.240 (0,66%); en Construcción sube en 9.908 (1,38%); en Servicios se incrementa en 38.258 (1,74%). Por último, el colectivo Sin Empleo Anterior sube en 6.397 personas (2,22%).

PARO REGISTRADO POR SECTORES

COMPARACIÓN CON EL MES ANTERIOR

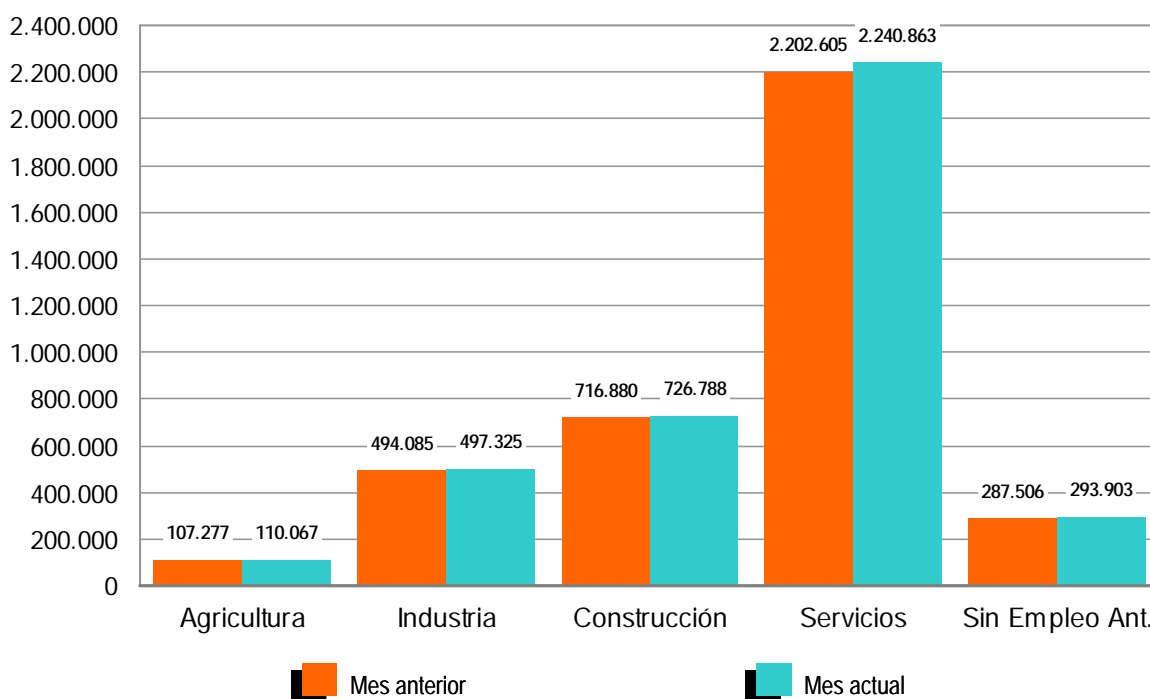

El desempleo masculino se sitúa en 1.940.401 al subir 35.874 (1,88%) y el femenino en 1.928.545, al incrementarse en 24.719 desempleados (1,30%) en relación al mes de octubre. Si lo comparamos con noviembre de 2008, el paro masculino sube en 492.621 (34,03%) personas y el femenino aumenta en 387.056 (25,11%).

Por su parte, el desempleo de los jóvenes menores de 25 años se incrementa en noviembre en 2.865 personas (0,62%) respecto al mes anterior y el paro de 25 y más años sube en 57.728 (1,72%).

El paro registrado baja en Extremadura (-1.100). Sube, en cambio, en las 16 Comunidades Autónomas restantes, encabezadas por Cataluña (11.802) y Comunidad Valenciana (8.322).

En cuanto a las provincias, el desempleo registrado baja en 9, encabezadas por Almería (-1.775), Jaén (-1.639) y Córdoba (-1.120). Sube, en cambio, en 43, encabezadas por Illes Balears (8.269) y Barcelona (7.157).

PARO REGISTRADO POR SEXO Y EDAD

NOVIEMBRE 2009

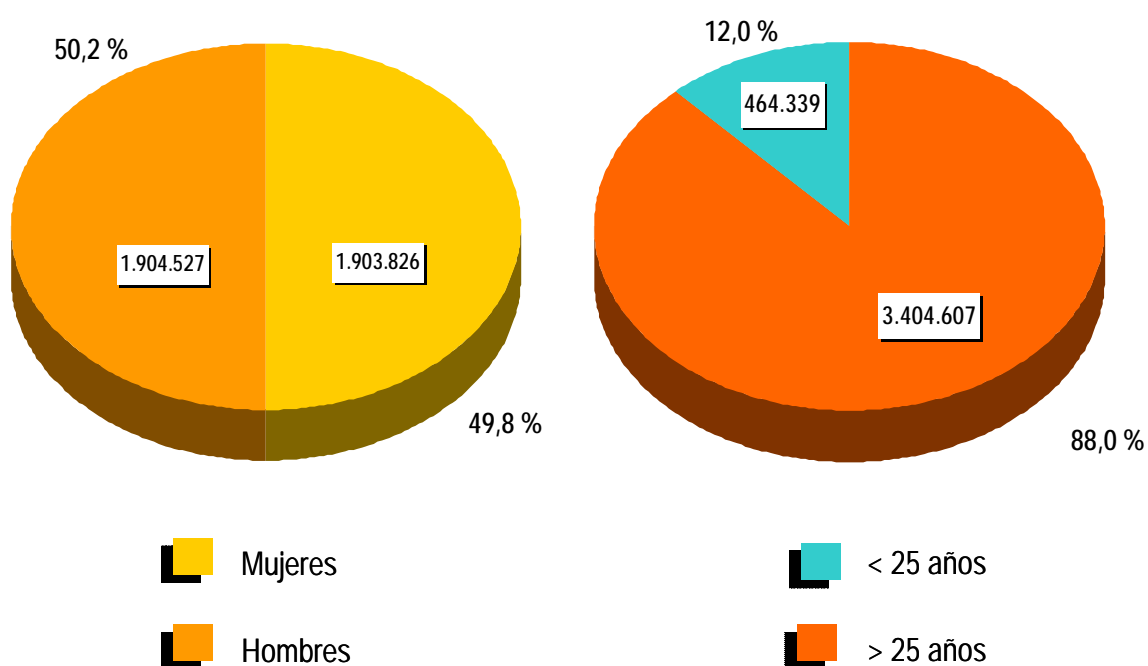

CONTRATOS

NOTA PREVIA

Nueva metodología en la estadística de contratos

Desde enero de 2007 se inicia una nueva clasificación de los contratos indefinidos.

Los contratos indefinidos ordinarios no acogidos a fomento de la contratación indefinida incluyen, desde enero de 2007, tanto los bonificados como los no bonificados.

(*) Ley 12/2001, de medidas urgentes de reforma del mercado de trabajo para el incremento del empleo y la mejora de su calidad.

El número de contratos registrados durante el mes de noviembre ha sido de 1.204.027. Supone un incremento de 41.413 (3,56%) sobre el mismo mes del año 2008. Por su parte, la contratación acumulada en los primeros once meses de 2009 ha alcanzado la cifra de 12.884.272, lo que supone 2.599.388 contratos menos (-16,79%) que en igual periodo del año anterior.

En noviembre de 2009 se han registrado 107.420 contratos de trabajo de carácter indefinido. Representan el 8,92% de todos los contratos. Supone una reducción de 21.703 (-16,81%) sobre igual mes del año anterior. En magnitudes acumuladas, se han realizado 1.226.587 contratos hasta noviembre de 2009. Representa una reducción de 572.957 (-31,84%) sobre el mismo periodo del año 2008.

EVOLUCIÓN MENSUAL DE LOS CONTRATOS REGISTRADOS

2008 - 2009

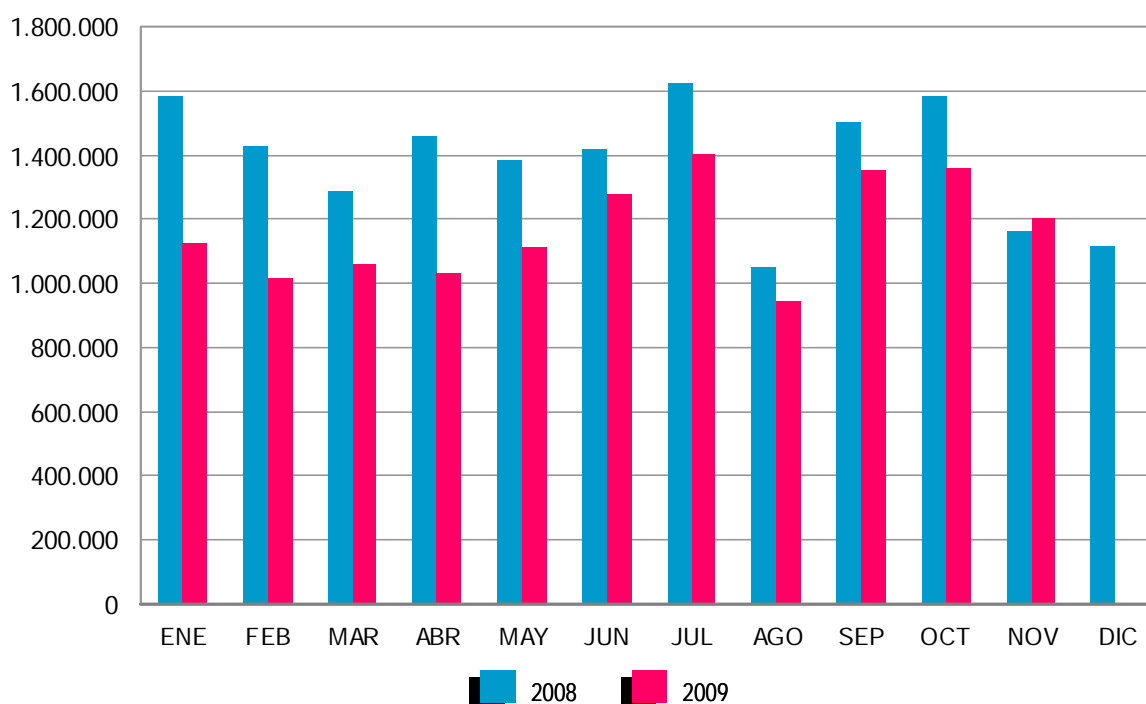

Los contratos indefinidos del mes de noviembre se dividen, en cuanto a la duración de su jornada, en 68.292 a tiempo completo y 39.128 a tiempo parcial. Los primeros han tenido una bajada, respecto a noviembre de 2008, de 19.121 (-21,87%) y los segundos se han reducido en 2.582 (-6,19%).

En términos acumulados, los contratos indefinidos a tiempo completo alcanzan en los once primeros meses de este ejercicio un total de 803.490: el 36,59% menos que en igual periodo del año 2008. Los contratos indefinidos a tiempo parcial, que suponen un total de 423.097, registran un descenso del 20,53% en relación a igual periodo del año anterior.

El resto de contratos, hasta completar el total de 1.204.027 del mes de noviembre de 2009, son 8.811 de carácter formativo y 1.087.796 otro tipo de contratos temporales. Dentro de este último grupo destacan: Obra o Servicio Determinado -con jornada a tiempo completo-, con 354.866 (29,47%), seguido de Eventuales por Circunstancia de la Producción -de jornada a tiempo completo-, con 316.550 (26,29%). Los contratos temporales con jornada a tiempo parcial ascienden a 318.222 (26,43%).

EVOLUCIÓN MENSUAL DE LOS CONTRATOS INDEFINIDOS A TIEMPO COMPLETO

2008 - 2009

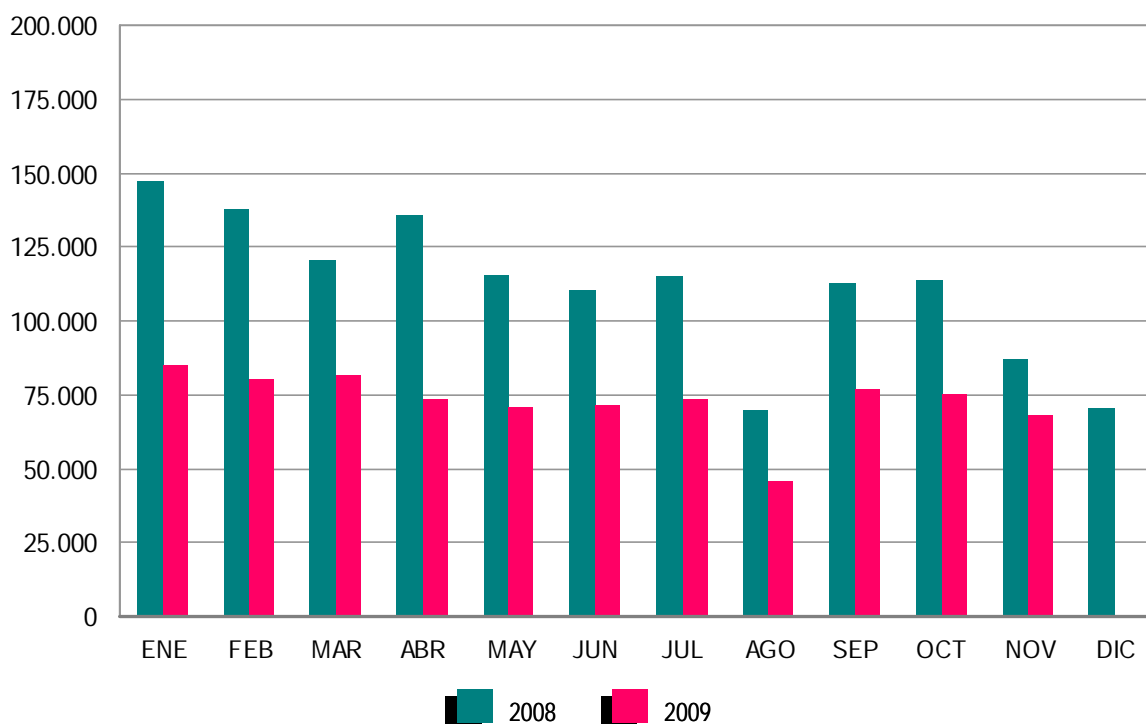

EVOLUCIÓN MENSUAL DE LOS CONTRATOS INDEFINIDOS A TIEMPO PARCIAL

2008 - 2009

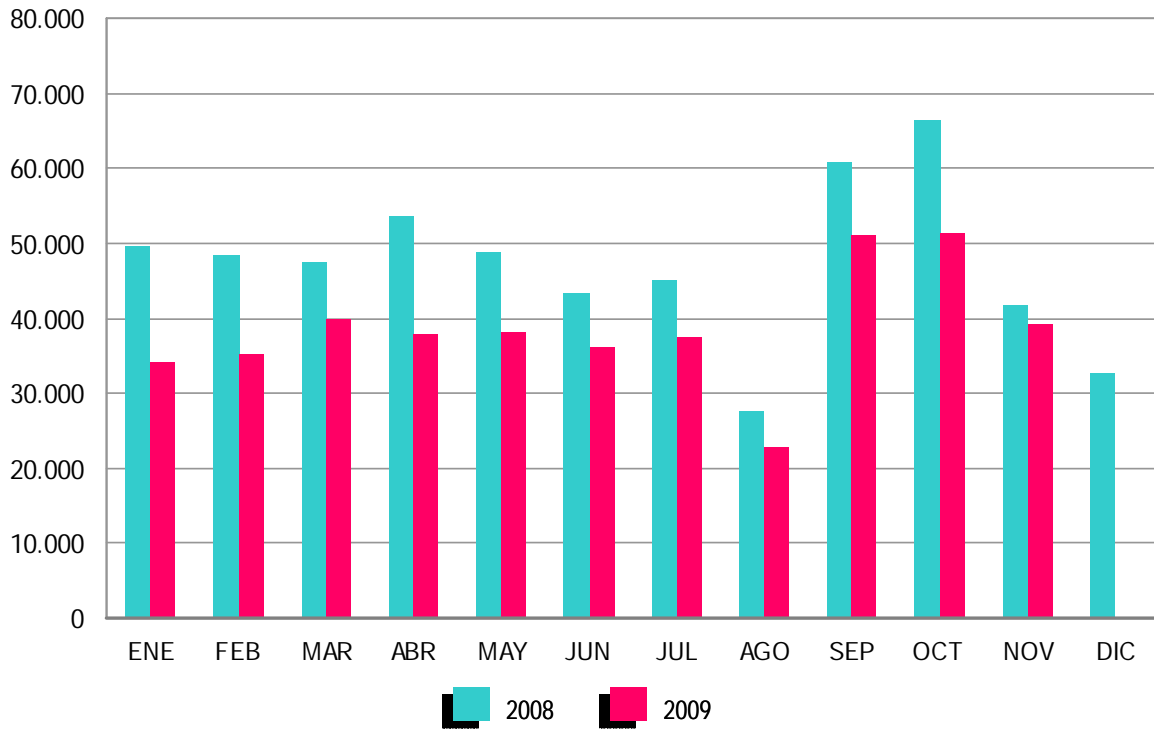

ANEXO 1

**DEMANDANTES DE
EMPLEO Y PARO
REGISTRADO**

DEMANDANTES DE EMPLEO, PARO REGISTRADO, CONTRATOS Y PRESTACIONES

NOVIEMBRE 2009

DEMANDANTES DE EMPLEO SEGÚN COLECTIVO POR SEXO, EDAD Y SECTOR DE ACTIVIDAD ECONÓMICA

	TOTAL	OCUPADOS	CON DISP.LIMIT./ DDAN EMP.ESPEC. *	DENOS		
				TOTAL	OTROS NO OCUPADOS/TEASS	PARADOS REGISTRADOS
TOTAL	5.322.299	968.176	208.885	4.145.238	276.292	3.868.946
SEXO:						
HOMBRES	2.623.605	468.849	123.403	2.031.353	90.952	1.940.401
MUJERES	2.698.694	499.327	85.482	2.113.885	185.340	1.928.545
MENORES DE 25 AÑOS:						
HOMBRES	353.370	39.312	13.937	300.121	36.692	263.429
MUJERES	290.724	35.882	9.672	245.170	44.260	200.910
TOTAL	644.094	75.194	23.609	545.291	80.952	464.339
MAYORES DE 25 AÑOS:						
HOMBRES	2.270.235	429.537	109.466	1.731.232	54.260	1.676.972
MUJERES	2.407.970	463.445	75.810	1.868.715	141.080	1.727.635
TOTAL	4.678.205	892.982	185.276	3.599.947	195.340	3.404.607
SECTOR:						
AGRICULTURA	377.623	132.956	11.187	233.480	123.413	110.067
INDUSTRIA	729.376	196.353	28.096	504.927	7.602	497.325
CONSTRUCCIÓN	853.247	73.159	32.203	747.885	21.097	726.788
SERVICIOS	2.965.912	544.072	111.509	2.310.331	69.468	2.240.863
SIN EMPLEO ANTERIOR	396.141	21.636	25.890	348.615	54.712	293.903

DEMANDANTES DE EMPLEO SEGÚN COLECTIVO POR COMUNIDADES AUTÓNOMAS

COMUNIDADES AUTÓNOMAS	TOTAL	OCUPADOS	CON DISP.LIMIT./ DDAN EMP.ESPEC. *	DENOS		
				TOTAL	OTROS NO OCUPADOS/TEASS	PARADOS REGISTRADOS
ANDALUCÍA	1.339.790	248.301	38.502	1.052.987	204.380	848.607
ARAGÓN	123.500	30.776	4.459	88.265	3.069	85.196
ASTURIAS	102.619	22.116	5.223	75.280	2.183	73.097
ILLES BALEARS	141.676	47.031	4.100	90.545	593	89.952
CANARIAS	290.983	30.872	8.654	251.457	2.671	248.786
CANTABRIA	55.407	11.359	2.310	41.738	844	40.894
CASTILLA LA MANCHA	225.693	33.653	7.542	184.498	2.815	181.683
CASTILLA Y LEÓN	229.812	40.815	9.873	179.124	3.429	175.695
CATALUÑA	756.341	160.998	35.067	560.276	4.871	555.405
COM. VALENCIANA	599.438	90.816	29.158	479.464	9.324	470.140
EXTREMADURA	172.990	33.820	5.475	133.695	23.225	110.470
GALICIA	279.418	42.064	14.971	222.383	5.555	216.828
MADRID	571.168	88.054	26.885	456.229	8.005	448.224
MURCIA	161.287	34.105	5.972	121.210	1.777	119.433
NAVARRA	55.237	13.322	2.179	39.736	487	39.249
PAÍS VASCO	167.578	31.701	6.324	129.553	2.099	127.454
LA RIOJA	27.122	4.741	855	21.526	504	21.022
CEUTA	11.173	1.893	557	8.723	224	8.499
MELILLA	11.067	1.739	779	8.549	237	8.312
TOTAL	5.322.299	968.176	208.885	4.145.238	276.292	3.868.946

(*) Son aquellos demandantes, sin empleo, que indican en su solicitud condiciones especiales de trabajo (ej: sólo a domicilio, teletrabajo, en el extranjero, et

NOVIEMBRE 2009

DEMANDANTES DE EMPLEO NO OCUPADOS (DENOS) POR SEXO, EDAD Y SECTOR DE ACTIVIDAD ECONÓMICA

	TOTAL	VARIACIÓN			
		MENSUAL		ANUAL	
		ABSOLUTA	RELATIVA	ABSOLUTA	RELATIVA
TOTAL	4.145.238	54.852	1,34	891.431	27,40
SEXO:					
HOMBRES	2.031.353	33.669	1,69	500.540	32,70
MUJERES	2.113.885	21.183	1,01	390.891	22,69
MENORES DE 25 AÑOS:					
HOMBRES	300.121	2.542	0,85	49.854	19,92
MUJERES	245.170	-365	-0,15	45.706	22,91
TOTAL	545.291	2.177	0,40	95.560	21,25
MAYORES DE 25 AÑOS:					
HOMBRES	1.731.232	31.127	1,83	450.686	35,19
MUJERES	1.868.715	21.548	1,17	345.185	22,66
TOTAL	3.599.947	52.675	1,48	795.871	28,38
SECTOR: *					
AGRICULTURA	233.480	-1.842	-0,78	35.892	18,17
INDUSTRIA	504.927	3.097	0,62	112.233	28,58
CONSTRUCCIÓN	747.885	9.876	1,34	141.524	23,34
SERVICIOS	2.310.331	37.017	1,63	500.816	27,68
SIN EMPLEO ANTERIOR	348.615	6.704	1,96	100.966	40,77

DEMANDANTES DE EMPLEO NO OCUPADOS (DENOS) POR COMUNIDADES AUTÓNOMAS

COMUNIDADES AUTÓNOMAS	TOTAL	VARIACIÓN			
		MENSUAL		ANUAL	
		ABSOLUTA	RELATIVA	ABSOLUTA	RELATIVA
ANDALUCÍA	1.052.987	-588	-0,06	163.502	18,38
ARAGÓN	88.265	1.417	1,63	22.427	34,06
ASTURIAS	75.280	2.278	3,12	14.172	23,19
ILLES BALEARS	90.545	8.270	10,05	19.521	27,49
CANARIAS	251.457	592	0,24	48.095	23,65
CANTABRIA	41.738	2.071	5,22	9.537	29,62
CASTILLA LA MANCHA	184.498	2.291	1,26	42.015	29,49
CASTILLA Y LEÓN	179.124	3.124	1,78	34.725	24,05
CATALUÑA	560.276	11.574	2,11	149.556	36,41
COM. VALENCIANA	479.464	8.197	1,74	137.354	40,15
EXTREMADURA	133.695	-395	-0,29	16.470	14,05
GALICIA	222.383	7.832	3,65	34.534	18,38
MADRID	456.229	5.984	1,33	117.185	34,56
MURCIA	121.210	980	0,82	33.363	37,98
NAVARRA	39.736	489	1,25	8.907	28,89
PAÍS VASCO	129.553	1.789	1,40	32.458	33,43
LA RIOJA	21.526	642	3,07	5.783	36,73
CEUTA	8.723	-812	-8,52	1.067	13,94
MELILLA	8.549	-883	-9,36	760	9,76
TOTAL	4.145.238	54.852	1,34	891.431	27,40

(*) Los datos de variación interanual se han calculado adaptando el mismo mes de 2008, mediante estimación, a los sectores de actividad CNAE-09

NOVIEMBRE 2009

PARO REGISTRADO POR SEXO, EDAD Y SECTOR DE ACTIVIDAD ECONÓMICA

	TOTAL	VARIACIÓN			
		MENSUAL		ANUAL	
		ABSOLUTA	RELATIVA	ABSOLUTA	RELATIVA
TOTAL	3.868.946	60.593	1,59	879.677	29,43
SEXO:					
HOMBRES	1.940.401	35.874	1,88	492.621	34,03
MUJERES	1.928.545	24.719	1,30	387.056	25,11
MENORES DE 25 AÑOS:					
HOMBRES	263.429	2.561	0,98	41.268	18,58
MUJERES	200.910	304	0,15	37.879	23,23
TOTAL	464.339	2.865	0,62	79.147	20,55
MAYORES DE 25 AÑOS:					
HOMBRES	1.676.972	33.313	2,03	451.353	36,83
MUJERES	1.727.635	24.415	1,43	349.177	25,33
TOTAL	3.404.607	57.728	1,72	800.530	30,74
SECTOR: *					
AGRICULTURA	110.067	2.790	2,60	33.842	44,40
INDUSTRIA	497.325	3.240	0,66	112.230	29,14
CONSTRUCCIÓN	726.788	9.908	1,38	143.031	24,50
SERVICIOS	2.240.863	38.258	1,74	497.694	28,55
SIN EMPLEO ANTERIOR	293.903	6.397	2,22	92.881	46,20

PARO REGISTRADO POR COMUNIDADES AUTÓNOMAS

COMUNIDADES AUTÓNOMAS	TOTAL	VARIACIÓN			
		MENSUAL		ANUAL	
		ABSOLUTA	RELATIVA	ABSOLUTA	RELATIVA
ANDALUCÍA	848.607	4.207	0,50	140.858	19,90
ARAGÓN	85.196	1.476	1,76	22.755	36,44
ASTURIAS	73.097	2.310	3,26	14.846	25,49
ILLES BALEARS	89.952	8.269	10,12	19.808	28,24
CANARIAS	248.786	678	0,27	48.897	24,46
CANTABRIA	40.894	2.092	5,39	9.721	31,18
CASTILLA LA MANCHA	181.683	2.454	1,37	42.994	31,00
CASTILLA Y LEÓN	175.695	3.234	1,88	36.314	26,05
CATALUÑA	555.405	11.802	2,17	152.569	37,87
COM. VALENCIANA	470.140	8.322	1,80	137.153	41,19
EXTREMADURA	110.470	-1.100	-0,99	17.239	18,49
GALICIA	216.828	7.905	3,78	36.008	19,91
MADRID	448.224	6.366	1,44	117.785	35,65
MURCIA	119.433	1.147	0,97	33.244	38,57
NAVARRA	39.249	512	1,32	9.081	30,10
PAÍS VASCO	127.454	1.865	1,49	32.716	34,53
LA RIOJA	21.022	668	3,28	5.813	38,22
CEUTA	8.499	-788	-8,48	1.072	14,43
MELILLA	8.312	-826	-9,04	804	10,71
TOTAL	3.868.946	60.593	1,59	879.677	29,43

(*) Los datos de variación interanual se han calculado adaptando el mismo mes de 2008, mediante estimación, a los sectores de actividad CNAE-09

NOVIEMBRE 2009

DEMANDANTES PARADOS SEGÚN OCUPABILIDAD POR SEXO, EDAD Y SECTOR DE ACTIVIDAD ECONÓMICA

	TOTAL	GRADO DE OCUPABILIDAD							
		MUY BAJA	%	BAJA	%	MEDIA	%	ALTA	%
TOTAL	3.868.946	524.678	13,56	1.014.345	26,22	1.441.284	37,25	888.639	22,97
SEXO:									
HOMBRES	1.940.401	219.363	11,31	494.229	25,47	733.366	37,79	493.443	25,43
MUJERES	1.928.545	305.315	15,83	520.116	26,97	707.918	36,71	395.196	20,49
MENORES DE 25 AÑOS:									
TOTAL	464.339	12.105	2,61	112.559	24,24	203.490	43,82	136.185	29,33
HOMBRES	263.429	5.567	2,11	63.710	24,18	114.211	43,36	79.941	30,35
MUJERES	200.910	6.538	3,25	48.849	24,31	89.279	44,44	56.244	27,99
>25 AÑOS Y < 45 AÑOS:									
TOTAL	2.109.816	126.025	5,97	540.602	25,62	865.098	41,00	578.091	27,40
HOMBRES	1.054.123	47.666	4,52	259.711	24,64	430.172	40,81	316.574	30,03
MUJERES	1.055.693	78.359	7,42	280.891	26,61	434.926	41,20	261.517	24,77
MAYORES DE 45 AÑOS:									
TOTAL	1.294.791	386.548	29,85	361.184	27,90	372.696	28,78	174.363	13,47
HOMBRES	622.849	166.130	26,67	170.808	27,42	188.983	30,34	96.928	15,56
MUJERES	671.942	220.418	32,80	190.376	28,33	183.713	27,34	77.435	11,52
SECTOR:									
AGRICULTURA	110.067	13.573	12,33	27.847	25,30	43.006	39,07	25.641	23,30
INDUSTRIA	497.325	89.631	18,02	138.036	27,76	167.787	33,74	101.871	20,48
CONSTRUCCIÓN	726.788	88.726	12,21	198.498	27,31	273.393	37,62	166.171	22,86
SERVICIOS	2.240.863	283.096	12,63	546.578	24,39	858.178	38,30	553.011	24,68
SIN EMPLEO ANTERIOR	293.903	49.652	16,89	103.386	35,18	98.920	33,66	41.945	14,27

DEMANDANTES PARADOS SEGÚN OCUPABILIDAD POR COMUNIDADES AUTÓNOMAS

COMUNIDADES AUTÓNOMAS	TOTAL	GRADO DE OCUPABILIDAD							
		MUY BAJA	%	BAJA	%	MEDIA	%	ALTA	%
ANDALUCÍA	848.607	134.587	15,86	254.321	29,97	310.206	36,55	149.493	17,62
ARAGÓN	85.196	9.314	10,93	25.856	30,35	39.240	46,06	10.786	12,66
ASTURIAS	73.097	8.509	11,64	15.975	21,85	27.592	37,75	21.021	28,76
ILLES BALEARS	89.952	7.072	7,86	20.248	22,51	36.657	40,75	25.975	28,88
CANARIAS	248.786	40.199	16,16	62.299	25,04	91.355	36,72	54.933	22,08
CANTABRIA	40.894	4.609	11,27	7.693	18,81	14.862	36,34	13.730	33,57
CASTILLA LA MANCHA	181.683	21.642	11,91	46.825	25,77	72.836	40,09	40.380	22,23
CASTILLA Y LEÓN	175.695	25.308	14,40	47.020	26,76	70.501	40,13	32.866	18,71
CATALUÑA	555.405	87.066	15,68	194.053	34,94	198.254	35,70	76.032	13,69
COM. VALENCIANA	470.140	55.878	11,89	100.657	21,41	163.919	34,87	149.686	31,84
EXTREMADURA	110.470	19.836	17,96	32.270	29,21	40.820	36,95	17.544	15,88
GALICIA	216.828	37.601	17,34	58.676	27,06	81.951	37,80	38.600	17,80
MADRID	448.224	33.127	7,39	64.246	14,33	172.299	38,44	178.552	39,84
MURCIA	119.433	16.070	13,46	43.425	36,36	45.090	37,75	14.848	12,43
NAVARRA	39.249	3.763	9,59	5.083	12,95	13.941	35,52	16.462	41,94
PAÍS VASCO	127.454	15.402	12,08	24.513	19,23	45.735	35,88	41.804	32,80
LA RIOJA	21.022	2.735	13,01	6.337	30,14	9.264	44,07	2.686	12,78
CEUTA	8.499	1.022	12,02	2.918	34,33	3.479	40,93	1.080	12,71
MELILLA	8.312	938	11,28	1.930	23,22	3.283	39,50	2.161	26,00
TOTAL	3.868.946	524.678	13,56	1.014.345	26,22	1.441.284	37,25	888.639	22,97

NOVIEMBRE 2009

VARIACIÓN DE DEMANDANTES PARADOS SEGÚN OCUPABILIDAD POR SEXO, EDAD Y SECTOR DE ACTIVIDAD ECONÓMICA

	OCUPABILIDAD									
	TOTAL		MUY BAJA		BAJA		MEDIA		ALTA	
	VAR. MENSUAL	VAR. ANUAL	VAR. MENSUAL	VAR. ANUAL	VAR. MENSUAL	VAR. ANUAL	VAR. MENSUAL	VAR. ANUAL	VAR. MENSUAL	VAR. ANUAL
TOTAL	60.593	879.677	16.916	135.379	17.781	175.292	18.611	299.241	7.285	269.765
SEXO:										
HOMBRES	35.874	492.621	10.177	79.667	8.640	86.551	11.422	160.724	5.635	165.679
MUJERES	24.719	387.056	6.739	55.712	9.141	88.741	7.189	138.517	1.650	104.086
MENORES DE 25 AÑOS:										
TOTAL	2.865	79.147	546	5.387	477	6.864	969	27.938	873	38.958
HOMBRES	2.561	41.268	282	3.134	160	870	1.029	13.958	1.090	23.306
MUJERES	304	37.879	264	2.253	317	5.994	-60	13.980	-217	15.652
>25 AÑOS Y < 45 AÑOS:										
TOTAL	34.548	510.654	4.484	42.811	11.732	103.581	13.192	187.369	5.140	176.893
HOMBRES	20.612	285.993	2.798	25.225	5.795	51.354	8.084	100.202	3.935	109.212
MUJERES	13.936	224.661	1.686	17.586	5.937	52.227	5.108	87.167	1.205	67.681
MAYORES DE 45 AÑOS:										
TOTAL	23.180	289.876	11.886	87.181	5.572	64.847	4.450	83.934	1.272	53.914
HOMBRES	12.701	165.360	7.097	51.308	2.685	34.327	2.309	46.564	610	33.161
MUJERES	10.479	124.516	4.789	35.873	2.887	30.520	2.141	37.370	662	20.753
SECTOR: *										
AGRICULTURA	2.790	33.842	478	4.992	875	7.330	914	11.658	523	9.861
INDUSTRIA	3.240	112.230	2.666	14.976	1.128	25.571	323	37.959	-877	33.724
CONSTRUCCIÓN	9.908	143.031	4.548	38.061	2.072	22.378	2.054	37.134	1.234	45.458
SERVICIOS	38.258	497.694	8.259	64.233	11.473	91.619	13.313	180.779	5.213	161.062
SIN EMPLEO ANTERIOR	6.397	92.881	965	13.117	2.233	28.394	2.007	31.711	1.192	19.659

VARIACIÓN DE DEMANDANTES PARADOS SEGÚN OCUPABILIDAD POR COMUNIDADES AUTÓNOMAS

COMUNIDADES AUTÓNOMAS	OCUPABILIDAD									
	TOTAL		MUY BAJA		BAJA		MEDIA		ALTA	
	VAR. MENSUAL	VAR. ANUAL	VAR. MENSUAL	VAR. ANUAL	VAR. MENSUAL	VAR. ANUAL	VAR. MENSUAL	VAR. ANUAL	VAR. MENSUAL	VAR. ANUAL
ANDALUCÍA	4.207	140.858	3.980	34.714	2.875	31.396	-1.231	41.620	-1.417	33.128
ARAGÓN	1.476	22.755	510	3.096	528	5.945	207	9.287	231	4.427
ASTURIAS	2.310	14.846	198	1.505	722	2.958	1.074	6.118	316	4.265
ILLES BALEARS	8.269	19.808	383	2.317	2.435	3.792	3.738	5.424	1.713	8.275
CANARIAS	678	48.897	1.030	10.553	522	11.365	-20	13.557	-854	13.422
CANTABRIA	2.092	9.721	206	1.187	355	1.349	707	3.185	824	4.000
CASTILLA LA MANCHA	2.454	42.994	792	6.100	547	6.329	447	13.983	668	16.582
CASTILLA Y LEÓN	3.234	36.314	707	4.477	966	6.496	1.152	16.109	409	9.232
CATALUÑA	11.802	152.569	3.954	26.632	3.727	46.958	2.791	50.934	1.330	28.045
COM. VALENCIANA	8.322	137.153	2.316	18.525	970	20.802	3.345	46.576	1.691	51.250
EXTREMADURA	-1.100	17.239	230	2.745	18	4.544	-657	6.389	-691	3.561
GALICIA	7.905	36.008	1.011	5.225	2.290	8.234	3.387	14.752	1.217	7.797
MADRID	6.366	117.785	558	6.996	1.348	8.688	2.496	40.789	1.964	61.312
MURCIA	1.147	33.244	835	7.066	180	9.192	138	11.844	-6	5.142
NAVARRA	512	9.081	70	753	179	848	256	3.066	7	4.414
PAÍS VASCO	1.865	32.716	423	2.723	504	5.040	942	12.294	-4	12.659
LA RIOJA	668	5.813	122	878	236	1.354	295	2.672	15	909
CEUTA	-788	1.072	-267	-48	-403	3	-162	459	44	658
MELILLA	-826	804	-142	-65	-218	-1	-294	183	-172	687
TOTAL	60.593	879.677	16.916	135.379	17.781	175.292	18.611	299.241	7.285	269.765

(*) Los datos de variación interanual se han calculado adaptando el mismo mes de 2008, mediante estimación, a los sectores de actividad CNAE-09

NOVIEMBRE 2009

PARO REGISTRADO. VARIACIÓN MENSUAL SEGÚN SECTOR DE ACTIVIDAD ECONÓMICA *

NOVIEMBRE	TOTAL	AGRICULTURA	INDUSTRIA	CONSTRUCCIÓN	SERVICIOS	SIN EMPLEO ANTERIOR
1997	23.680	-1.075	-3.284	4.802	22.278	960
1998	2.315	1.181	-5.236	-3.886	13.912	-3.656
1999	35.841	1.389	-2.708	807	33.313	3.039
2000	28.664	-501	-2.708	1.583	31.549	-1.260
2001	44.948	1.520	4.153	2.215	34.233	2.828
2002	52.631	671	1.893	4.609	41.153	4.305
2003	46.600	1.991	868	3.357	37.730	2.655
2004	45.278	2.064	-307	3.128	37.550	2.844
2005	42.719	601	407	3.251	32.824	5.636
2006	30.328	951	-1.036	3.341	22.860	4.212
2007	45.896	2.445	982	11.180	29.879	1.410
2008	171.243	5.792	22.717	40.453	97.697	4.584
2008*	171.243	4.406	23.459	44.104	98.476	799
2009	60.593	2.790	3.240	9.908	38.258	6.397

(*) Los datos anteriores a Mayo 2005 (fecha de entrada en funcionamiento del SISPE) son reconstruidos.

Desde enero de 1997 hasta enero de 2001, la estimación está basada en datos agregados.

2008* Los datos se han calculado adaptándolos, mediante estimación, a los sectores de actividad CNAE-09

NOVIEMBRE 2009

EVOLUCIÓN MENSUAL DEL PARO REGISTRADO

	AÑO 2008			AÑO 2009		
	TOTAL	% DE VARIACIÓN		TOTAL	% DE VARIACIÓN	
		MENSUAL	ANUAL		MENSUAL	ANUAL
ENERO	2.261.925	6,22	8,62	3.327.801	6,35	47,12
FEBRERO	2.315.331	2,36	11,57	3.481.859	4,63	50,38
MARZO	2.300.975	-0,62	11,73	3.605.402	3,55	56,69
ABRIL	2.338.517	1,63	15,59	3.644.880	1,09	55,86
MAYO	2.353.575	0,64	19,28	3.620.139	-0,68	53,81
JUNIO	2.390.424	1,57	21,60	3.564.889	-1,53	49,13
JULIO	2.426.916	1,53	23,17	3.544.095	-0,58	46,03
AGOSTO	2.530.001	4,25	24,74	3.629.080	2,40	43,44
SEPTIEMBRE	2.625.368	3,77	30,14	3.709.447	2,21	41,29
OCTUBRE	2.818.026	7,34	37,56	3.808.353	2,67	35,14
NOVIEMBRE	2.989.269	6,08	42,72	3.868.946	1,59	29,43
DICIEMBRE	3.128.963	4,67	46,93			

EVOLUCIÓN DEL PARO REGISTRADO (SERIES) *

NOVIEMBRE	TOTAL	VARIACIONES			
		MENSUAL		ANUAL	
		ABSOLUTA	RELATIVA	ABSOLUTA	RELATIVA
1997	2.600.732	23.680	0,92	-195.497	-6,99
1998	2.270.240	2.315	0,10	-330.492	-12,71
1999	2.055.809	35.841	1,77	-214.431	-9,45
2000	1.962.794	28.664	1,48	-93.015	-4,52
2001	1.985.857	44.948	2,32	23.064	1,18
2002	2.117.144	52.631	2,55	131.286	6,61
2003	2.143.206	46.600	2,22	26.063	1,23
2004	2.121.089	45.278	2,18	-22.117	-1,03
2005	2.095.580	42.719	2,08	-25.509	-1,20
2006	2.023.164	30.328	1,52	-72.416	-3,46
2007	2.094.473	45.896	2,24	71.309	3,52
2008	2.989.269	171.243	6,08	894.796	42,72
2009	3.868.946	60.593	1,59	879.677	29,43

(*) Los datos anteriores a Mayo 2005 (fecha de entrada en funcionamiento del SISPE) son reconstruidos.

Desde enero de 1997 hasta enero de 2001, la estimación está basada en datos agregados.

DEMANDANTES DE EMPLEO, PARO REGISTRADO, CONTRATOS Y PRESTACIONES

NOVIEMBRE 2009

PARO REGISTRADO SEGÚN SEXO Y EDAD. SERIES *

AÑO 2005	TOTAL	HOMBRES	MUJERES	MENORES DE 25 AÑOS			RESTO EDADES		
				TOTAL	HOMBRES	MUJERES	TOTAL	HOMBRES	MUJERES
ENERO	2.176.599	892.559	1.284.040	280.151	129.581	150.570	1.896.448	762.978	1.133.470
FEBRERO	2.165.420	872.326	1.293.094	283.305	128.872	154.433	1.882.115	743.454	1.138.661
MARZO	2.144.835	863.168	1.281.667	279.384	127.518	151.866	1.865.451	735.650	1.129.801
ABRIL	2.095.945	832.912	1.263.033	270.870	122.455	148.415	1.825.075	710.457	1.114.618
MAYO	2.007.393	782.160	1.225.233	258.851	116.784	142.067	1.748.542	665.376	1.083.166
JUNIO	1.974.860	758.514	1.216.346	255.429	117.422	138.007	1.719.431	641.092	1.078.339
JULIO	1.989.417	763.528	1.225.889	244.257	112.901	131.356	1.745.160	650.627	1.094.533
AGOSTO	2.019.110	790.103	1.229.007	247.222	115.702	131.520	1.771.888	674.401	1.097.487
SEPTIEMBRE	2.013.286	784.260	1.229.026	263.228	123.027	140.201	1.750.058	661.233	1.088.825
OCTUBRE	2.052.861	803.777	1.249.084	278.101	129.430	148.671	1.774.760	674.347	1.100.413
NOVIEMBRE	2.095.580	821.035	1.274.545	286.670	133.641	153.029	1.808.910	687.394	1.121.516
DICIEMBRE	2.102.937	851.963	1.250.974	275.895	133.009	142.886	1.827.042	718.954	1.108.088
AÑO 2006									
ENERO	2.171.503	864.667	1.306.836	288.603	135.602	153.001	1.882.900	729.065	1.153.835
FEBRERO	2.169.277	852.501	1.316.776	290.364	134.131	156.233	1.878.913	718.370	1.160.543
MARZO	2.148.530	833.844	1.314.686	287.058	131.880	155.178	1.861.472	701.964	1.159.508
ABRIL	2.075.676	800.875	1.274.801	268.223	123.307	144.916	1.807.453	677.568	1.129.885
MAYO	2.004.528	762.998	1.241.530	250.912	114.966	135.946	1.753.616	648.032	1.105.584
JUNIO	1.959.754	738.743	1.221.011	238.364	110.984	127.380	1.721.390	627.759	1.093.631
JULIO	1.954.984	739.653	1.215.331	227.120	106.366	120.754	1.727.864	633.287	1.094.577
AGOSTO	1.983.677	768.370	1.215.307	229.555	109.373	120.182	1.754.122	658.997	1.095.125
SEPTIEMBRE	1.966.166	752.747	1.213.419	238.710	112.784	125.926	1.727.456	639.963	1.087.493
OCTUBRE	1.992.836	762.491	1.230.345	250.284	117.179	133.105	1.742.552	645.312	1.097.240
NOVIEMBRE	2.023.164	777.062	1.246.102	255.580	120.064	135.516	1.767.584	656.998	1.110.586
DICIEMBRE	2.022.873	804.274	1.218.599	242.012	117.711	124.301	1.780.861	686.563	1.094.298
AÑO 2007									
ENERO	2.082.508	809.259	1.273.249	253.885	120.081	133.804	1.828.623	689.178	1.139.445
FEBRERO	2.075.275	794.202	1.281.073	255.337	118.488	136.849	1.819.938	675.714	1.144.224
MARZO	2.059.451	781.154	1.278.297	252.105	116.271	135.834	1.807.346	664.883	1.142.463
ABRIL	2.023.124	766.163	1.256.961	242.702	112.844	129.858	1.780.422	653.319	1.127.103
MAYO	1.973.231	743.837	1.229.394	228.223	106.916	121.307	1.745.008	636.921	1.108.087
JUNIO	1.965.869	742.690	1.223.179	230.235	109.643	120.592	1.735.634	633.047	1.102.587
JULIO	1.970.338	755.375	1.214.963	220.524	106.153	114.371	1.749.814	649.222	1.100.592
AGOSTO	2.028.296	799.785	1.228.511	226.321	110.876	115.445	1.801.975	688.909	1.113.066
SEPTIEMBRE	2.017.363	787.351	1.230.012	234.419	114.058	120.361	1.782.944	673.293	1.109.651
OCTUBRE	2.048.577	802.831	1.245.746	235.125	114.303	120.822	1.813.452	688.528	1.124.924
NOVIEMBRE	2.094.473	834.047	1.260.426	243.694	120.504	123.190	1.850.779	713.543	1.137.236
DICIEMBRE	2.129.547	885.139	1.244.408	240.383	123.887	116.496	1.889.164	761.252	1.127.912
AÑO 2008									
ENERO	2.261.925	935.597	1.326.328	262.507	134.062	128.445	1.999.418	801.535	1.197.883
FEBRERO	2.315.331	964.233	1.351.098	271.323	138.904	132.419	2.044.008	825.329	1.218.679
MARZO	2.300.975	968.485	1.332.490	270.261	140.441	129.820	2.030.714	828.044	1.202.670
ABRIL	2.338.517	996.715	1.341.802	277.113	146.095	131.018	2.061.404	850.620	1.210.784
MAYO	2.353.575	1.019.759	1.333.816	277.748	149.047	128.701	2.075.827	870.712	1.205.115
JUNIO	2.390.424	1.051.418	1.339.006	280.579	154.716	125.863	2.109.845	896.702	1.213.143
JULIO	2.426.916	1.086.102	1.340.814	277.978	155.705	122.273	2.148.938	930.397	1.218.541
AGOSTO	2.530.001	1.162.191	1.367.810	289.532	164.466	125.066	2.240.469	997.725	1.242.744
SEPTIEMBRE	2.625.368	1.218.732	1.406.636	319.643	182.190	137.453	2.305.725	1.036.542	1.269.183
OCTUBRE	2.818.026	1.335.865	1.482.161	358.755	204.397	154.358	2.459.271	1.131.468	1.327.803
NOVIEMBRE	2.989.269	1.447.780	1.541.489	385.192	222.161	163.031	2.604.077	1.225.619	1.378.458
DICIEMBRE	3.128.963	1.576.467	1.552.496	385.130	228.947	156.183	2.743.833	1.347.520	1.396.313
AÑO 2009									
ENERO	3.327.801	1.673.235	1.654.566	414.841	244.871	169.970	2.912.960	1.428.364	1.484.596
FEBRERO	3.481.859	1.755.969	1.725.890	442.503	259.578	182.925	3.039.356	1.496.391	1.542.965
MARZO	3.605.402	1.821.150	1.784.252	463.340	270.642	192.698	3.142.062	1.550.508	1.591.554
ABRIL	3.644.880	1.843.806	1.801.074	461.331	269.139	192.192	3.183.549	1.574.667	1.608.882
MAYO	3.620.139	1.821.607	1.798.532	447.425	260.543	186.882	3.172.714	1.561.064	1.611.650
JUNIO	3.564.889	1.783.180	1.781.709	421.403	246.764	174.639	3.143.486	1.536.416	1.607.070
JULIO	3.544.095	1.769.542	1.774.553	409.573	237.511	172.062	3.134.522	1.532.031	1.602.491
AGOSTO	3.629.080	1.817.405	1.811.675	413.798	237.506	176.292	3.215.282	1.579.899	1.635.383
SEPTIEMBRE	3.709.447	1.851.361	1.858.086	444.606	251.950	192.656	3.264.841	1.599.411	1.665.430
OCTUBRE	3.808.353	1.904.527	1.903.826	461.474	260.868	200.606	3.346.879	1.643.659	1.703.220
NOVIEMBRE	3.868.946	1.940.401	1.928.545	464.339	263.429	200.910	3.404.607	1.676.972	1.727.635
DICIEMBRE									

(*) Los datos anteriores a mayo 2005 (fecha de entrada en funcionamiento del SISPE) son reconstruidos

DEMANDANTES DE EMPLEO, PARO REGISTRADO, CONTRATOS Y PRESTACIONES

NOVIEMBRE 2009

VARIACIÓN ANUAL DEL PARO REGISTRADO SEGÚN SEXO Y EDAD. SERIES *

	TOTAL	HOMBRES	MUJERES	MENORES DE 25 AÑOS			RESTO EDADES		
				TOTAL	HOMBRES	MUJERES	TOTAL	HOMBRES	MUJERES
AÑO 2005									
ENERO	-2,51	-3,31	-1,94	-10,78	-9,00	-12,26	-1,15	-2,28	-0,38
FEBRERO	-2,43	-3,49	-1,70	-8,95	-7,31	-10,28	-1,36	-2,80	-0,40
MARZO	-1,68	-2,16	-1,36	-6,95	-4,92	-8,59	-0,84	-1,66	-0,30
ABRIL	-3,07	-4,58	-2,06	-8,85	-8,15	-9,42	-2,15	-3,93	-0,98
MAYO	-3,98	-6,92	-2,01	-6,46	-6,39	-6,52	-3,61	-7,02	-1,39
JUNIO	-3,86	-6,92	-1,85	-7,37	-6,07	-8,45	-3,31	-7,07	-0,93
JULIO	-1,23	-4,29	0,78	-4,57	-3,41	-5,54	-0,75	-4,44	1,59
AGOSTO	-1,49	-4,41	0,49	-3,28	-2,87	-3,64	-1,23	-4,67	1,00
SEPTIEMBRE	-1,82	-4,62	0,06	-2,33	-0,90	-3,55	-1,74	-5,28	0,55
OCTUBRE	-1,11	-3,63	0,59	0,41	2,03	-0,97	-1,34	-4,65	0,81
NOVIEMBRE	-1,20	-4,07	0,73	0,75	2,23	-0,50	-1,51	-5,20	0,91
DICIEMBRE	-0,46	-2,97	1,32	2,63	4,61	0,86	-0,91	-4,25	1,38
AÑO 2006									
ENERO	-0,23	-3,12	1,78	3,02	4,65	1,61	-0,71	-4,44	1,80
FEBRERO	0,18	-2,27	1,83	2,49	4,08	1,17	-0,17	-3,37	1,92
MARZO	0,17	-3,40	2,58	2,75	3,42	2,18	-0,21	-4,58	2,63
ABRIL	-0,97	-3,85	0,93	-0,98	0,70	-2,36	-0,97	-4,63	1,37
MAYO	-0,14	-2,45	1,33	-3,07	-1,56	-4,31	0,29	-2,61	2,07
JUNIO	-0,76	-2,61	0,38	-6,68	-5,48	-7,70	0,11	-2,08	1,42
JULIO	-1,73	-3,13	-0,86	-7,02	-5,79	-8,07	-0,99	-2,67	0,00
AGOSTO	-1,75	-2,75	-1,11	-7,15	-5,47	-8,62	-1,00	-2,28	-0,22
SEPTIEMBRE	-2,34	-4,02	-1,27	-9,31	-8,33	-10,18	-1,29	-3,22	-0,12
OCTUBRE	-2,92	-5,14	-1,50	-10,00	-9,47	-10,47	-1,81	-4,31	-0,29
NOVIEMBRE	-3,46	-5,36	-2,23	-10,85	-10,16	-11,44	-2,28	-4,42	-0,97
DICIEMBRE	-3,81	-5,60	-2,59	-12,28	-11,50	-13,01	-2,53	-4,51	-1,24
AÑO 2007									
ENERO	-4,10	-6,41	-2,57	-12,03	-11,45	-12,55	-2,88	-5,47	-1,25
FEBRERO	-4,33	-6,84	-2,71	-12,06	-11,66	-12,41	-3,14	-5,94	-1,41
MARZO	-4,15	-6,32	-2,77	-12,18	-11,84	-12,47	-2,91	-5,28	-1,47
ABRIL	-2,53	-4,33	-1,40	-9,51	-8,49	-10,39	-1,50	-3,58	-0,25
MAYO	-1,56	-2,51	-0,98	-9,04	-7,00	-10,77	-0,49	-1,71	0,23
JUNIO	0,31	0,53	0,18	-3,41	-1,21	-5,33	0,83	0,84	0,82
JULIO	0,79	2,13	-0,03	-2,90	-0,20	-5,29	1,27	2,52	0,55
AGOSTO	2,25	4,09	1,09	-1,41	1,37	-3,94	2,73	4,54	1,64
SEPTIEMBRE	2,60	4,60	1,37	-1,80	1,13	-4,42	3,21	5,21	2,04
OCTUBRE	2,80	5,29	1,25	-6,06	-2,45	-9,23	4,07	6,70	2,52
NOVIEMBRE	3,52	7,33	1,15	-4,65	0,37	-9,10	4,71	8,61	2,40
DICIEMBRE	5,27	10,05	2,12	-0,67	5,25	-6,28	6,08	10,88	3,07
AÑO 2008									
ENERO	8,62	15,61	4,17	3,40	11,64	-4,01	9,34	16,30	5,13
FEBRERO	11,57	21,41	5,47	6,26	17,23	-3,24	12,31	22,14	6,51
MARZO	11,73	23,98	4,24	7,20	20,79	-4,43	12,36	24,54	5,27
ABRIL	15,59	30,09	6,75	14,18	29,47	0,89	15,78	30,20	7,42
MAYO	19,28	37,09	8,49	21,70	39,41	6,10	18,96	36,71	8,76
JUNIO	21,60	41,57	9,47	21,87	41,11	4,37	21,56	41,65	10,03
JULIO	23,17	43,78	10,36	26,05	46,68	6,91	22,81	43,31	10,72
AGOSTO	24,74	45,31	11,34	27,93	48,33	8,33	24,33	44,83	11,65
SEPTIEMBRE	30,14	54,79	14,36	36,36	59,73	14,20	29,32	53,95	14,38
OCTUBRE	37,56	66,39	18,98	52,58	78,82	27,76	35,61	64,33	18,03
NOVIEMBRE	42,72	73,58	22,30	58,06	84,36	32,34	40,70	71,77	21,21
DICIEMBRE	46,93	78,10	24,76	60,22	84,80	34,07	45,24	77,01	23,80
AÑO 2009									
ENERO	47,12	78,84	24,75	58,03	82,66	32,33	45,69	78,20	23,93
FEBRERO	50,38	82,11	27,74	63,09	86,88	38,14	48,70	81,31	26,61
MARZO	56,69	88,04	33,90	71,44	92,71	48,43	54,73	87,25	32,34
ABRIL	55,86	84,99	34,23	66,48	84,22	46,69	54,44	85,12	32,88
MAYO	53,81	78,63	34,84	61,09	74,81	45,21	52,84	79,29	33,73
JUNIO	49,13	69,60	33,06	50,19	59,49	38,75	48,99	71,34	32,47
JULIO	46,03	62,93	32,35	47,34	52,54	40,72	45,86	64,66	31,51
AGOSTO	43,44	56,38	32,45	42,92	44,41	40,96	43,51	58,35	31,59
SEPTIEMBRE	41,29	51,91	32,09	39,09	38,29	40,16	41,60	54,30	31,22
OCTUBRE	35,14	42,57	28,45	28,63	27,63	29,96	36,09	45,27	28,27
NOVIEMBRE	29,43	34,03	25,11	20,55	18,58	23,23	30,74	36,83	25,33
DICIEMBRE									

(*) Los datos anteriores a mayo 2005 (fecha de entrada en funcionamiento del SISPE) son reconstruidos

DEMANDANTES DE EMPLEO, PARO REGISTRADO, CONTRATOS Y PRESTACIONES

NOVIEMBRE 2009

PARO REGISTRADO SEGÚN SECTOR DE ACTIVIDAD ECONÓMICA Y PORCENTAJE DE VARIACIÓN MENSUAL. SERIES

	TOTAL		AGRICULTURA		INDUSTRIA		CONSTRUCCIÓN		SERVICIOS		SIN EMP.ANTERIOR	
	ABSOLUTO	%	ABSOLUTO	%	ABSOLUTO	%	ABSOLUTO	%	ABSOLUTO	%	ABSOLUTO	%
AÑO 2006												
ENERO	2.171.503	3,26	66.401	1,80	305.207	1,29	241.161	-1,61	1.329.141	4,96	229.593	2,09
FEBRERO	2.169.277	-0,10	67.906	2,27	303.153	-0,67	234.506	-2,76	1.329.703	0,04	234.009	1,92
MARZO	2.148.530	-0,96	67.894	-0,02	299.694	-1,14	227.740	-2,89	1.316.339	-1,01	236.863	1,22
ABRIL	2.075.676	-3,39	64.653	-4,77	295.033	-1,56	220.871	-3,02	1.265.554	-3,86	229.565	-3,08
MAYO	2.004.528	-3,43	61.571	-4,77	285.714	-3,16	210.541	-4,68	1.222.927	-3,37	223.775	-2,52
JUNIO	1.959.754	-2,23	62.694	1,82	278.270	-2,61	207.356	-1,51	1.189.691	-2,72	221.743	-0,91
JULIO	1.954.984	-0,24	62.461	-0,37	276.777	-0,54	213.255	2,84	1.186.054	-0,31	216.437	-2,39
AGOSTO	1.983.677	1,47	61.613	-1,36	285.012	2,98	228.587	7,19	1.196.743	0,90	211.722	-2,18
SEPTIEMBRE	1.966.166	-0,88	61.520	-0,15	277.276	-2,71	215.645	-5,66	1.193.302	-0,29	218.423	3,16
OCTUBRE	1.992.836	1,36	62.937	2,30	276.553	-0,26	213.405	-1,04	1.215.596	1,87	224.345	2,71
NOVIEMBRE	2.023.164	1,52	63.888	1,51	275.517	-0,37	216.746	1,57	1.238.456	1,88	228.557	1,88
DICIEMBRE	2.022.873	-0,01	61.494	-3,75	282.148	2,41	236.771	9,24	1.224.869	-1,10	217.591	-4,80
AÑO 2007												
ENERO	2.082.508	2,95	62.785	2,10	283.787	0,58	230.292	-2,74	1.281.604	4,63	224.040	2,96
FEBRERO	2.075.275	-0,35	63.102	0,50	280.838	-1,04	224.256	-2,62	1.279.232	-0,19	227.847	1,70
MARZO	2.059.451	-0,76	64.001	1,42	279.615	-0,44	219.796	-1,99	1.264.924	-1,12	231.115	1,43
ABRIL	2.023.124	-1,76	63.235	-1,20	277.313	-0,82	218.241	-0,71	1.234.129	-2,43	230.206	-0,39
MAYO	1.973.231	-2,47	62.654	-0,92	270.156	-2,58	214.243	-1,83	1.201.624	-2,63	224.554	-2,46
JUNIO	1.965.869	-0,37	63.928	2,03	265.509	-1,72	216.895	1,24	1.191.208	-0,87	228.329	1,68
JULIO	1.970.338	0,23	64.431	0,79	266.067	0,21	228.795	5,49	1.190.159	-0,09	220.886	-3,26
AGOSTO	2.028.296	2,94	65.341	1,41	276.997	4,11	250.883	9,65	1.218.721	2,40	216.354	-2,05
SEPTIEMBRE	2.017.363	-0,54	65.158	-0,28	269.917	-2,56	238.892	-4,78	1.221.460	0,22	221.936	2,58
OCTUBRE	2.048.577	1,55	66.765	2,47	270.556	0,24	240.385	0,62	1.253.805	2,65	217.066	-2,19
NOVIEMBRE	2.094.473	2,24	69.210	3,66	271.538	0,36	251.565	4,65	1.283.684	2,38	218.476	0,65
DICIEMBRE	2.129.547	1,67	68.812	-0,58	279.981	3,11	283.867	12,84	1.284.250	0,04	212.637	-2,67
AÑO 2008												
ENERO	2.261.925	6,22	75.361	9,52	289.695	3,47	292.797	3,15	1.382.354	7,64	221.718	4,27
FEBRERO	2.315.331	2,36	84.219	11,75	290.985	0,45	305.263	4,26	1.406.114	1,72	228.750	3,17
MARZO	2.300.975	-0,62	75.692	-10,12	292.313	0,46	316.990	3,84	1.384.009	-1,57	231.971	1,41
ABRIL	2.338.517	1,63	77.407	2,27	296.943	1,58	333.637	5,25	1.401.464	1,26	229.066	-1,25
MAYO	2.353.575	0,64	77.327	-0,10	299.496	0,86	349.128	4,64	1.397.851	-0,26	229.773	0,31
JUNIO	2.390.424	1,57	80.665	4,32	301.480	0,66	370.208	6,04	1.402.406	0,33	235.665	2,56
JULIO	2.426.916	1,53	81.698	1,28	306.403	1,63	390.529	5,49	1.414.921	0,89	233.365	-0,98
AGOSTO	2.530.001	4,25	83.524	2,24	322.284	5,18	429.060	9,87	1.461.265	3,28	233.868	0,22
SEPTIEMBRE	2.625.368	3,77	85.591	2,47	329.286	2,17	443.301	3,32	1.518.162	3,89	249.028	6,48
OCTUBRE	2.818.026	7,34	94.630	10,56	349.430	6,12	479.576	8,18	1.631.882	7,49	262.508	5,41
NOVIEMBRE	2.989.269	6,08	100.422	6,12	372.147	6,50	520.029	8,44	1.729.579	5,99	267.092	1,75
DICIEMBRE	3.128.963	4,67	101.338	0,91	399.872	7,45	590.730	13,60	1.776.050	2,69	260.973	-2,29
AÑO 2008*												
ENERO	2.261.925	6,22	57.052	10,62	299.493	3,56	341.018	3,57	1.392.638	7,63	171.724	3,72
FEBRERO	2.315.331	2,36	65.477	14,77	301.014	0,51	354.623	3,99	1.416.640	1,72	177.576	3,41
MARZO	2.300.975	-0,62	57.067	-12,85	302.280	0,42	366.044	3,22	1.394.470	-1,56	181.114	1,99
ABRIL	2.338.517	1,63	58.478	2,47	307.073	1,59	383.491	4,77	1.412.096	1,26	177.379	-2,06
MAYO	2.353.575	0,64	58.276	-0,35	309.691	0,85	399.303	4,12	1.408.551	-0,25	177.754	0,21
JUNIO	2.390.424	1,57	61.316	5,22	311.834	0,69	421.169	5,48	1.413.274	0,34	182.831	2,86
JULIO	2.426.916	1,53	62.053	1,20	316.915	1,63	442.268	5,01	1.425.955	0,90	179.725	-1,70
AGOSTO	2.530.001	4,25	63.045	1,60	333.243	5,15	482.997	9,21	1.472.767	3,28	177.949	-0,99
SEPTIEMBRE	2.625.368	3,77	64.340	2,05	340.658	2,23	499.271	3,37	1.530.098	3,89	191.001	7,33
OCTUBRE	2.818.026	7,34	71.819	11,63	361.637	6,16	539.653	8,09	1.644.694	7,49	200.223	4,83
NOVIEMBRE	2.989.269	6,08	76.225	6,13	385.095	6,49	583.757	8,17	1.743.169	5,99	201.022	0,40
DICIEMBRE	3.128.963	4,67	76.011	-0,28	413.425	7,36	657.436	12,62	1.790.276	2,70	191.816	-4,58
AÑO 2009												
ENERO	3.327.801	6,35	80.703	6,17	442.682	7,08	678.141	3,15	1.936.296	8,16	189.979	-0,96
FEBRERO	3.481.859	4,63	86.031	6,60	468.573	5,85	706.734	4,22	2.017.144	4,18	203.377	7,05
MARZO	3.605.402	3,55	93.715	8,93	488.895	4,34	723.347	2,35	2.075.035	2,87	224.410	10,34
ABRIL	3.644.880	1,09	95.372	1,77	497.672	1,80	728.526	0,72	2.086.939	0,57	236.371	5,33
MAYO	3.620.139	-0,68	92.920	-2,57	494.991	-0,54	712.621	-2,18	2.073.610	-0,64	245.997	4,07
JUNIO	3.564.889	-1,53	94.451	1,65	484.357	-2,15	696.254	-2,30	2.041.758	-1,54	248.069	0,84
JULIO	3.544.095	-0,58	95.101	0,69	477.446	-1,43	688.962	-1,05	2.027.873	-0,68	254.713	2,68
AGOSTO	3.629.080	2,40	95.018	-0,09	488.917	2,40	709.362	2,96	2.075.678	2,36	260.105	2,12
SEPTIEMBRE	3.709.447	2,21	95.378	0,38	488.280	-0,13	708.078	-0,18	2.140.158	3,11	277.553	6,71
OCTUBRE	3.808.353	2,67	107.277	12,48	494.085	1,19	716.880	1,24	2.202.605	2,92	287.506	3,59
NOVIEMBRE	3.868.946	1,59	110.067	2,60	497.325	0,66	726.788	1,38	2.240.863	1,74	293.903	2,22
DICIEMBRE												

(*) Los datos se han calculado adaptándolos, mediante estimación, a los sectores de actividad CNAE-09

NOVIEMBRE 2009

PARO REGISTRADO. VARIACIÓN INTERANUAL SEGÚN SECTOR DE ACTIVIDAD ECONÓMICA. SERIES

	TOTAL		AGRICULTURA		INDUSTRIA		CONSTRUCCIÓN		SERVICIOS		SIN EMP.ANTERIOR	
	ABSOLUTA	%	ABSOLUTA	%	ABSOLUTA	%	ABSOLUTA	%	ABSOLUTA	%	ABSOLUTA	%
AÑO 2006												
ENERO	-5.096	-0,23	10.697	19,20	-6.436	-2,07	-15.895	-6,18	-4.105	-0,31	10.643	4,86
FEBRERO	3.857	0,18	13.823	25,56	-6.012	-1,94	-13.105	-5,29	-3.787	-0,28	12.938	5,85
MARZO	3.695	0,17	11.441	20,27	-10.803	-3,48	-19.665	-7,95	8.172	0,62	14.550	6,54
ABRIL	-20.269	-0,97	9.236	16,67	-8.970	-2,95	-15.390	-6,51	-10.818	-0,85	5.673	2,53
MAYO	-2.865	-0,14	5.222	9,27	-10.214	-3,45	-9.378	-4,26	15.236	1,26	-3.731	-1,64
JUNIO	-15.106	-0,76	5.047	8,76	-9.313	-3,24	-4.895	-2,31	3.994	0,34	-9.939	-4,29
JULIO	-34.433	-1,73	3.681	6,26	-10.928	-3,80	-4.911	-2,25	-12.386	-1,03	-9.889	-4,37
AGOSTO	-35.433	-1,75	2.655	4,50	-12.658	-4,25	-1.843	-0,80	-11.296	-0,94	-12.291	-5,49
SEPTIEMBRE	-47.120	-2,34	776	1,28	-13.363	-4,60	-3.000	-1,37	-14.561	-1,21	-16.972	-7,21
OCTUBRE	-60.025	-2,92	-3.199	-4,84	-16.571	-5,65	-7.177	-3,25	-34.380	-2,75	1.302	0,58
NOVIEMBRE	-72.416	-3,46	-2.849	-4,27	-18.014	-6,14	-7.087	-3,17	-44.344	-3,46	-122	-0,05
DICIEMBRE	-80.064	-3,81	-3.733	-5,72	-19.171	-6,36	-8.329	-3,40	-41.520	-3,28	-7.311	-3,25
AÑO 2007												
ENERO	-88.995	-4,10	-3.616	-5,45	-21.420	-7,02	-10.869	-4,51	-47.537	-3,58	-5.553	-2,42
FEBRERO	-94.002	-4,33	-4.804	-7,07	-22.315	-7,36	-10.250	-4,37	-50.471	-3,80	-6.162	-2,63
MARZO	-89.079	-4,15	-3.893	-5,73	-20.079	-6,70	-7.944	-3,49	-51.415	-3,91	-5.748	-2,43
ABRIL	-52.552	-2,53	-1.418	-2,19	-17.720	-6,01	-2.630	-1,19	-31.425	-2,48	641	0,28
MAYO	-31.297	-1,56	1.083	1,76	-15.558	-5,45	3.702	1,76	-21.303	-1,74	779	0,35
JUNIO	6.115	0,31	1.234	1,97	-12.761	-4,59	9.539	4,60	1.517	0,13	6.586	2,97
JULIO	15.354	0,79	1.970	3,15	-10.710	-3,87	15.540	7,29	4.105	0,35	4.449	2,06
AGOSTO	44.619	2,25	3.728	6,05	-8.015	-2,81	22.296	9,75	21.978	1,84	4.632	2,19
SEPTIEMBRE	51.197	2,60	3.638	5,91	-7.359	-2,65	23.247	10,78	28.158	2,36	3.513	1,61
OCTUBRE	55.741	2,80	3.828	6,08	-5.997	-2,17	26.980	12,64	38.209	3,14	-7.279	-3,24
NOVIEMBRE	71.309	3,52	5.322	8,33	-3.979	-1,44	34.819	16,06	45.228	3,65	-10.081	-4,41
DICIEMBRE	106.674	5,27	7.318	11,90	-2.167	-0,77	47.096	19,89	59.381	4,85	-4.954	-2,28
AÑO 2008												
ENERO	179.417	8,62	12.576	20,03	5.908	2,08	62.505	27,14	100.750	7,86	-2.322	-1,04
FEBRERO	240.056	11,57	21.117	33,46	10.147	3,61	81.007	36,12	126.882	9,92	903	0,40
MARZO	241.524	11,73	11.691	18,27	12.698	4,54	97.194	44,22	119.085	9,41	856	0,37
ABRIL	315.393	15,59	14.172	22,41	19.630	7,08	115.396	52,88	167.335	13,56	-1.140	-0,50
MAYO	380.344	19,28	14.673	23,42	29.340	10,86	134.885	62,96	196.227	16,33	5.219	2,32
JUNIO	424.555	21,60	16.737	26,18	35.971	13,55	153.313	70,69	211.198	17,73	7.336	3,21
JULIO	456.578	23,17	17.267	26,80	40.336	15,16	161.734	70,69	224.762	18,89	12.479	5,65
AGOSTO	501.705	24,74	18.183	27,83	45.287	16,35	178.177	71,02	242.544	19,90	17.514	8,10
SEPTIEMBRE	608.005	30,14	20.433	31,36	59.369	22,00	204.409	85,57	296.702	24,29	27.092	12,21
OCTUBRE	769.449	37,56	27.865	41,74	78.874	29,15	239.191	99,50	378.077	30,15	45.422	20,93
NOVIEMBRE	894.796	42,72	31.212	45,10	100.609	37,05	268.464	106,72	445.895	34,74	48.616	22,25
DICIEMBRE	999.416	46,93	32.526	47,27	119.891	42,82	306.863	108,10	491.800	38,29	48.336	22,73
AÑO 2008*												
ENERO	179.417	8,62	11.124	24,22	6.685	2,28	66.330	24,15	101.566	7,87	-6.288	-3,53
FEBRERO	240.056	11,57	19.174	41,41	11.187	3,86	86.125	32,08	127.973	9,93	-4.403	-2,42
MARZO	241.524	11,73	9.736	20,57	13.744	4,76	102.343	38,81	120.183	9,43	-4.482	-2,42
ABRIL	315.393	15,59	11.619	24,80	20.996	7,34	122.120	46,72	168.769	13,57	-8.111	-4,37
MAYO	380.344	19,28	11.594	24,84	30.987	11,12	142.993	55,79	197.956	16,35	-3.187	-1,76
JUNIO	424.555	21,60	13.300	27,70	37.810	13,80	162.364	62,74	213.128	17,76	-2.048	-1,11
JULIO	456.578	23,17	13.571	27,99	42.314	15,41	171.468	63,32	226.838	18,92	2.388	1,35
AGOSTO	501.705	24,74	14.122	28,87	47.460	16,61	188.873	64,22	244.825	19,94	6.425	3,75
SEPTIEMBRE	608.005	30,14	15.511	31,77	62.003	22,25	217.371	77,11	299.466	24,33	13.654	7,70
OCTUBRE	769.449	37,56	21.637	43,12	82.207	29,42	255.595	89,98	381.575	30,21	28.435	16,55
NOVIEMBRE	894.796	42,72	23.969	45,87	104.485	37,23	287.540	97,07	449.963	34,79	28.839	16,75
DICIEMBRE	999.416	46,93	24.436	47,38	124.220	42,95	328.169	99,67	496.344	38,36	26.247	15,85
AÑO 2009												
ENERO	1.065.876	47,12	23.651	41,46	143.189	47,81	337.123	98,86	543.658	39,04	18.255	10,63
FEBRERO	1.166.528	50,38	20.554	31,39	167.559	55,66	352.111	99,29	600.504	42,39	25.801	14,53
MARZO	1.304.427	56,69	36.648	64,22	186.615	61,74	357.303	97,61	680.565	48,80	43.296	23,91
ABRIL	1.306.363	55,86	36.894	63,09	190.599	62,07	345.035	89,97	674.843	47,79	58.992	33,26
MAYO	1.266.564	53,81	34.644	59,45	185.300	59,83	313.318	78,47	665.059	47,22	68.243	38,39
JUNIO	1.174.465	49,13	33.135	54,04	172.523	55,33	275.085	65,31	628.484	44,47	65.238	35,68
JULIO	1.117.179	46,03	33.048	53,26	160.531	50,65	246.694	55,78	601.918	42,21	74.988	41,72
AGOSTO	1.099.079	43,44	31.973	50,71	155.674	46,71	226.365	46,87	602.911	40,94	82.156	46,17
SEPTIEMBRE	1.084.079	41,29	31.038	48,24	147.622	43,33	208.807	41,82	610.060	39,87	86.552	45,31
OCTUBRE	990.327	35,14	35.458	49,37	132.448	36,62	177.227	32,84	557.911	33,92	87.283	43,59
NOVIEMBRE	879.677	29,43	33.842	44,40	112.230	29,14	143.031	24,50	497.694	28,55	92.881	46,20
DICIEMBRE												

(*) Los datos se han calculado adaptándolos, mediante estimación, a los sectores de actividad CNAE-09

EVOLUCIÓN DEL PARO REGISTRADO POR SECTORES

2005 - 2009

AGRICULTURA



Gráfico 2009 adecuado a CNAE 2009

EVOLUCIÓN DEL PARO REGISTRADO POR SECTORES

2005 - 2009

INDUSTRIA

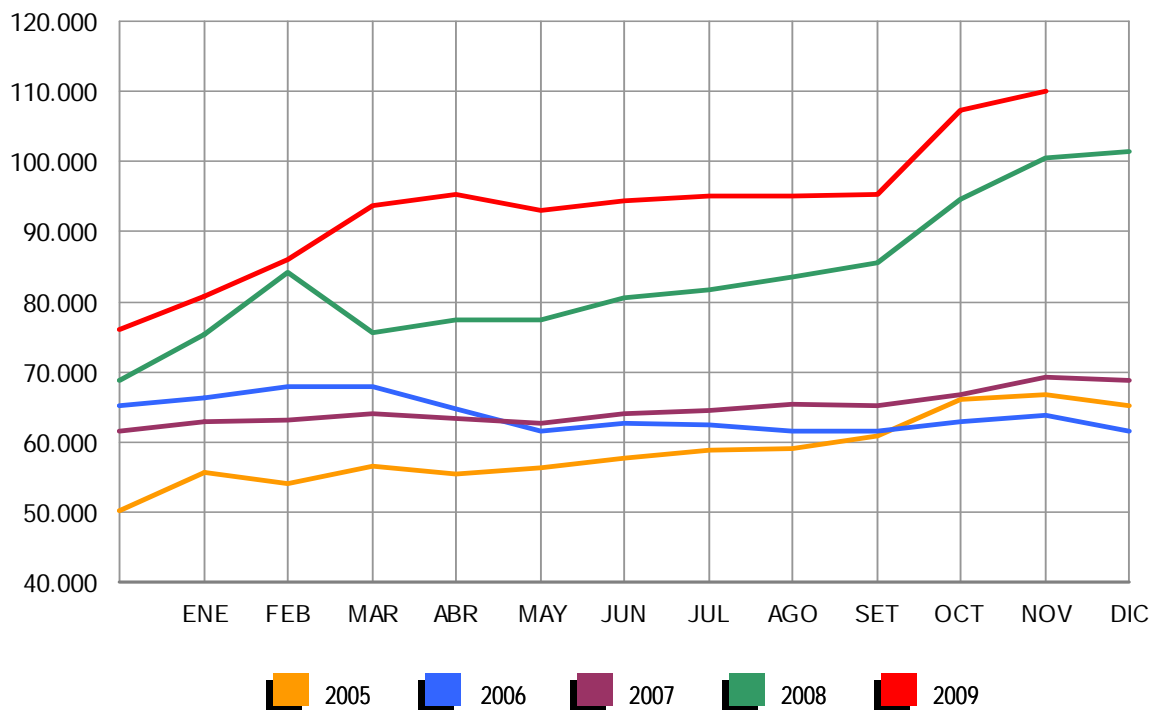

Gráfico 2009 adecuado a CNAE 2009

EVOLUCIÓN DEL PARO REGISTRADO POR SECTORES

2005 - 2009

CONSTRUCCIÓN

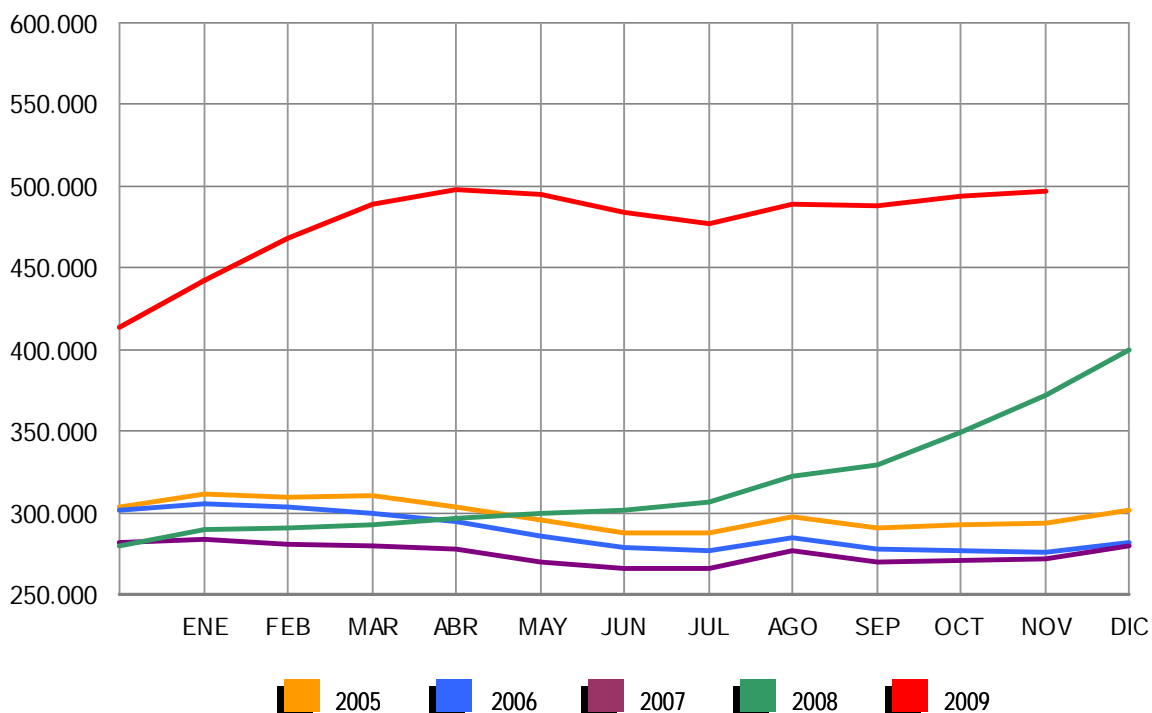
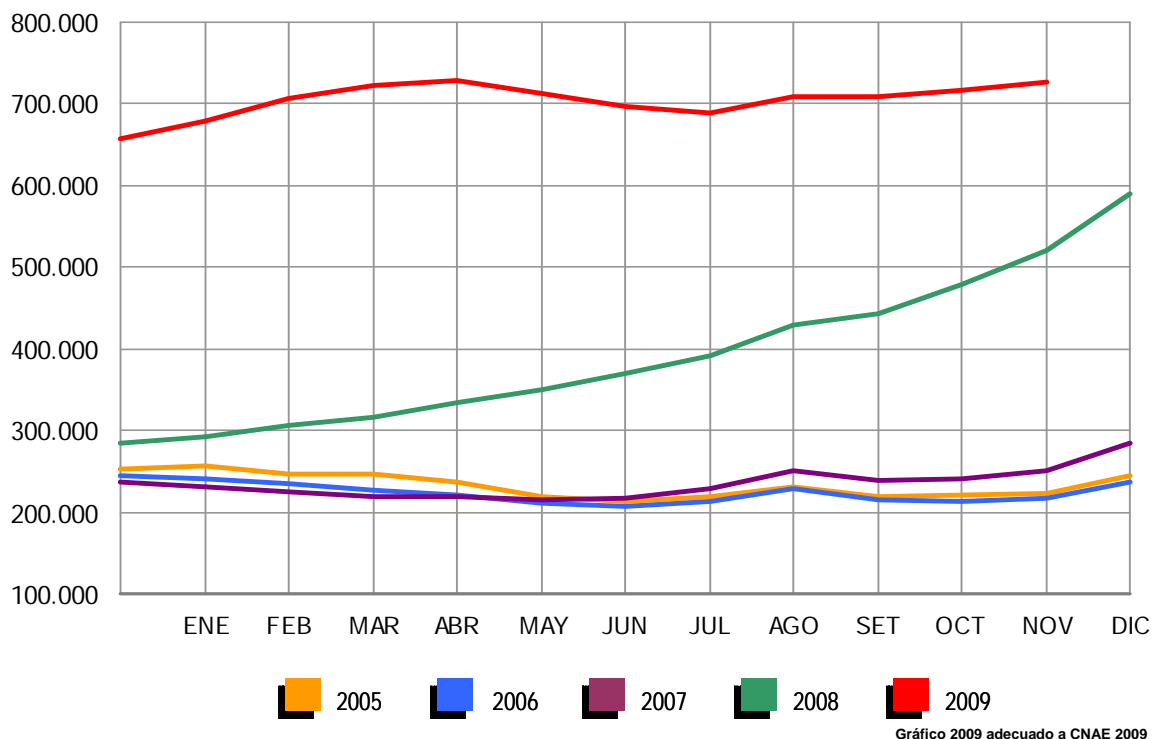

EVOLUCIÓN DEL PARO REGISTRADO POR SECTORES

2005 - 2009

SERVICIOS

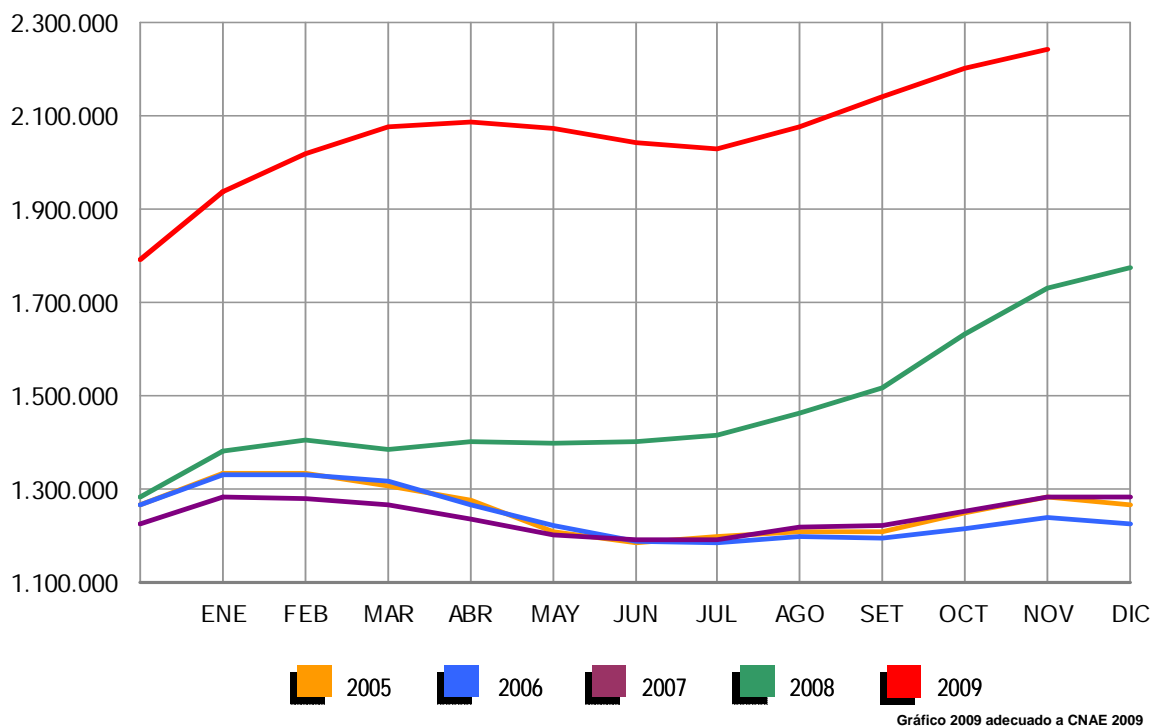

EVOLUCIÓN DEL PARO REGISTRADO POR SECTORES

2005 - 2009

COLECTIVO SIN EMPLEO ANTERIOR



Gráfico 2009 adecuado a CNAE 2009

NOVIEMBRE 2009

PARO REGISTRADO (EXTRANJEROS) POR SEXO, EDAD Y SECTOR DE ACTIVIDAD ECONÓMICA

	TOTAL	VARIACIÓN				ZONA ORIGEN	
		MENSUAL		ANUAL		PAIS COMUNITARIO	PAIS EXTRACOMUNIT.
		ABSOLUTA	RELATIVA	ABSOLUTA	RELATIVA		
TOTAL	551.306	22.079	4,17	171.666	45,22	177.432	373.874
SEXO:							
HOMBRES	343.847	11.447	3,44	99.673	40,82	101.361	242.486
MUJERES	207.459	10.632	5,40	71.993	53,14	76.071	131.388
MENORES DE 25 AÑOS:							
HOMBRES	28.193	1.374	5,12	5.084	22,00	9.698	18.495
MUJERES	21.137	1.301	6,56	6.838	47,82	9.017	12.120
TOTAL	49.330	2.675	5,73	11.922	31,87	18.715	30.615
MAYORES DE 25 AÑOS:							
HOMBRES	315.654	10.073	3,30	94.589	42,79	91.663	223.991
MUJERES	186.322	9.331	5,27	65.155	53,77	67.054	119.268
TOTAL	501.976	19.404	4,02	159.744	46,68	158.717	343.259
SECTOR: *							
AGRICULTURA	30.272	1.713	6,00	15.147	100,15	8.864	21.408
INDUSTRIA	45.833	1.074	2,40	15.133	49,29	15.443	30.390
CONSTRUCCIÓN	151.753	2.965	1,99	30.862	25,53	41.516	110.237
SERVICIOS	277.520	13.774	5,22	89.403	47,52	90.569	186.951
SIN EMPLEO ANTERIOR	45.928	2.553	5,89	21.122	85,15	21.040	24.888

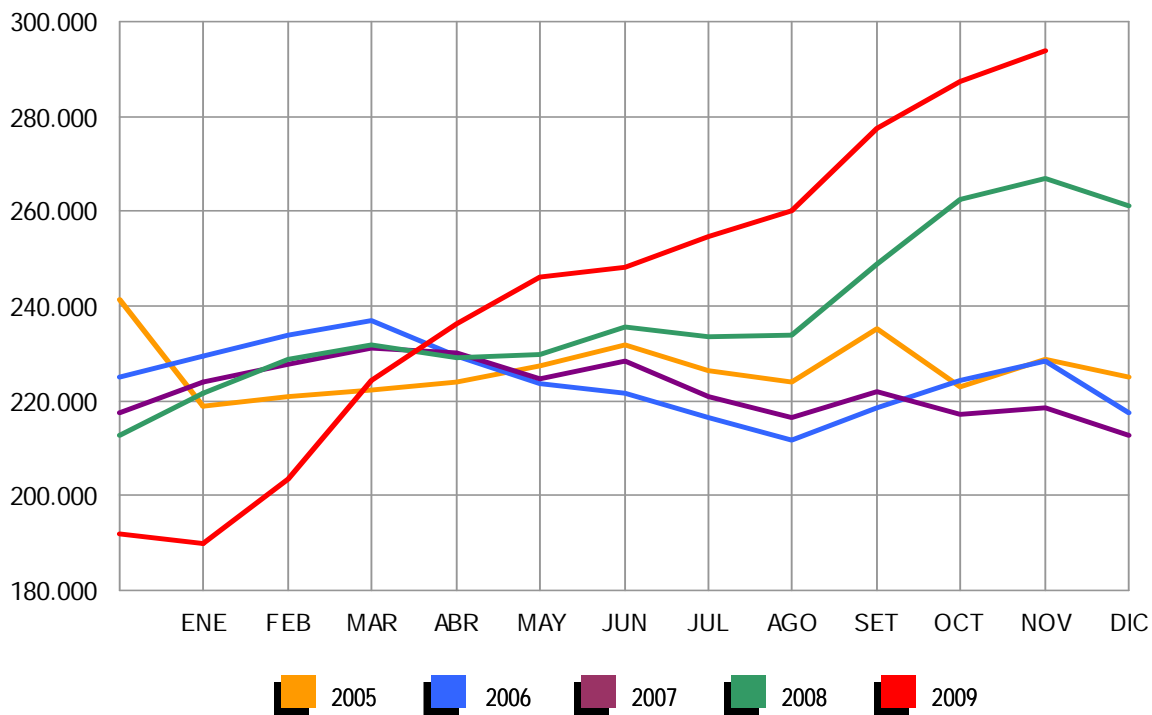
PARO REGISTRADO (EXTRANJEROS) POR COMUNIDADES AUTÓNOMAS

COMUNIDADES AUTÓNOMAS	TOTAL	VARIACIÓN				ZONA ORIGEN	
		MENSUAL		ANUAL		PAIS COMUNITARIO	PAIS EXTRACOMUNIT.
		ABSOLUTA	RELATIVA	ABSOLUTA	RELATIVA		
ANDALUCÍA	64.980	1.584	2,50	21.612	49,83	23.606	41.374
ARAGÓN	21.884	808	3,83	6.756	44,66	9.047	12.837
ASTURIAS	4.954	194	4,08	1.551	45,58	1.757	3.197
ILLES BALEARS	25.736	3.576	16,14	4.836	23,14	9.464	16.272
CANARIAS	26.899	136	0,51	6.869	34,29	8.462	18.437
CANTABRIA	4.466	318	7,67	1.108	33,00	1.374	3.092
CASTILLA LA MANCHA	26.022	1.265	5,11	9.097	53,75	12.232	13.790
CASTILLA Y LEÓN	19.862	1.408	7,63	6.130	44,64	9.941	9.921
CATALUÑA	120.301	4.696	4,06	40.047	49,90	25.712	94.589
COM. VALENCIANA	75.809	2.247	3,05	27.765	57,79	29.882	45.927
EXTREMADURA	3.572	149	4,35	1.016	39,75	1.803	1.769
GALICIA	11.511	609	5,59	3.597	45,45	5.227	6.284
MADRID	94.915	3.081	3,35	27.775	41,37	27.800	67.115
MURCIA	21.261	779	3,80	5.510	34,98	3.423	17.838
NAVARRA	8.027	261	3,36	1.913	31,29	2.410	5.617
PAÍS VASCO	13.590	767	5,98	4.756	53,84	3.679	9.911
LA RIOJA	5.226	369	7,60	1.473	39,25	1.554	3.672
CEUTA	743	-59	-7,36	-112	-13,10	18	725
MELILLA	1.548	-109	-6,58	-33	-2,09	41	1.507
TOTAL	551.306	22.079	4,17	171.666	45,22	177.432	373.874

(*) Los datos de variación interanual se han calculado adaptando el mismo mes de 2008, mediante estimación, a los sectores de actividad CNAE-09

NOVIEMBRE 2009

PARO REGISTRADO (EXTRANJEROS) SEGÚN SEXO Y EDAD. SERIES *

AÑO 2005	TOTAL	HOMBRES	MUJERES	MENORES DE 25 AÑOS			RESTO EDADES		
				TOTAL	HOMBRES	MUJERES	TOTAL	HOMBRES	MUJERES
ENERO	124.930	66.231	58.699	13.483	7.082	6.401	111.447	59.149	52.298
FEBRERO	122.789	63.240	59.549	13.336	6.794	6.542	109.453	56.446	53.007
MARZO	123.960	63.687	60.273	13.536	6.885	6.651	110.424	56.802	53.622
ABRIL	119.618	59.938	59.680	13.084	6.577	6.507	106.534	53.361	53.173
MAYO	106.425	51.938	54.487	11.496	5.665	5.831	94.929	46.273	48.656
JUNIO	104.728	51.177	53.551	11.222	5.534	5.688	93.506	45.643	47.863
JULIO	109.432	56.341	53.091	11.440	5.892	5.548	97.992	50.449	47.543
AGOSTO	114.096	60.600	53.496	11.894	6.249	5.645	102.202	54.351	47.851
SEPTIEMBRE	120.564	61.837	58.727	13.989	7.249	6.740	106.575	54.588	51.987
OCTUBRE	132.799	68.207	64.592	15.978	8.341	7.637	116.821	59.866	56.955
NOVIEMBRE	145.809	74.046	71.763	18.072	9.414	8.658	127.737	64.632	63.105
DICIEMBRE	153.480	81.598	71.882	18.290	9.796	8.494	135.190	71.802	63.388
AÑO 2006									
ENERO	161.169	84.077	77.092	18.743	9.775	8.968	142.426	74.302	68.124
FEBRERO	164.655	84.290	80.365	19.323	9.880	9.443	145.332	74.410	70.922
MARZO	157.027	77.861	79.166	18.037	8.959	9.078	138.990	68.902	70.088
ABRIL	141.939	70.681	71.258	15.813	7.911	7.902	126.126	62.770	63.356
MAYO	128.989	63.325	65.664	13.958	6.845	7.113	115.031	56.480	58.551
JUNIO	127.327	63.526	63.801	13.729	6.807	6.922	113.598	56.719	56.879
JULIO	133.109	69.734	63.375	14.534	7.636	6.898	118.575	62.098	56.477
AGOSTO	137.640	74.698	62.942	14.625	7.891	6.734	123.015	66.807	56.208
SEPTIEMBRE	139.637	72.883	66.754	15.559	8.118	7.441	124.078	64.765	59.313
OCTUBRE	148.027	75.976	72.051	16.883	8.642	8.241	131.144	67.334	63.810
NOVIEMBRE	161.357	82.179	79.178	18.695	9.557	9.138	142.662	72.622	70.040
DICIEMBRE	170.150	92.159	77.991	18.498	9.920	8.578	151.652	82.239	69.413
AÑO 2007									
ENERO	173.824	90.271	83.553	18.667	9.556	9.111	155.157	80.715	74.442
FEBRERO	167.934	84.589	83.345	17.621	8.721	8.900	150.313	75.868	74.445
MARZO	162.435	80.382	82.053	17.054	8.157	8.897	145.381	72.225	73.156
ABRIL	154.139	77.153	76.986	15.650	7.644	8.006	138.489	69.509	68.980
MAYO	148.792	74.805	73.987	14.905	7.331	7.574	133.887	67.474	66.413
JUNIO	148.554	77.040	71.514	14.639	7.497	7.142	133.915	69.543	64.372
JULIO	158.047	87.315	70.732	15.189	8.264	6.925	142.858	79.051	63.807
AGOSTO	167.759	97.124	70.635	15.851	8.997	6.854	151.908	88.127	63.781
SEPTIEMBRE	170.581	95.459	75.122	16.702	9.053	7.649	153.879	86.406	67.473
OCTUBRE	181.820	99.501	82.319	18.318	9.745	8.573	163.502	89.756	73.746
NOVIEMBRE	198.354	109.032	89.322	20.225	10.791	9.434	178.129	98.241	79.888
DICIEMBRE	211.964	123.018	88.946	20.794	11.696	9.098	191.170	111.322	79.848
AÑO 2008									
ENERO	240.707	137.001	103.706	23.947	13.246	10.701	216.760	123.755	93.005
FEBRERO	258.365	146.456	111.909	25.758	14.220	11.538	232.607	132.236	100.371
MARZO	240.111	139.807	100.304	23.834	13.435	10.399	216.277	126.372	89.905
ABRIL	246.066	145.705	100.361	24.494	14.183	10.311	221.572	131.522	90.050
MAYO	248.827	150.236	98.591	24.370	14.495	9.875	224.457	135.741	88.716
JUNIO	258.800	160.568	98.232	25.265	15.353	9.912	233.535	145.215	88.320
JULIO	266.458	169.882	96.576	25.335	15.825	9.510	241.123	154.057	87.066
AGOSTO	280.298	183.209	97.089	25.970	16.466	9.504	254.328	166.743	87.585
SEPTIEMBRE	298.870	192.733	106.137	28.864	17.938	10.926	270.006	174.795	95.211
OCTUBRE	337.493	216.706	120.787	33.225	20.510	12.715	304.268	196.196	108.072
NOVIEMBRE	379.640	244.174	135.466	37.408	23.109	14.299	342.232	221.065	121.167
DICIEMBRE	410.960	271.521	139.439	38.578	24.364	14.214	372.382	247.157	125.225
AÑO 2009									
ENERO	449.505	292.284	157.221	43.687	26.829	16.858	405.818	265.455	140.363
FEBRERO	473.091	305.326	167.765	45.919	27.713	18.206	427.172	277.613	149.559
MARZO	496.778	319.091	177.687	48.977	29.276	19.701	447.801	289.815	157.986
ABRIL	500.017	322.286	177.731	47.523	28.539	18.984	452.494	293.747	158.747
MAYO	492.491	316.070	176.421	45.422	27.155	18.267	447.069	288.915	158.154
JUNIO	485.043	311.209	173.834	43.332	25.925	17.407	441.711	285.284	156.427
JULIO	482.108	310.989	171.119	41.812	25.001	16.811	440.296	285.988	154.308
AGOSTO	488.570	315.972	172.598	41.288	24.622	16.666	447.282	291.350	155.932
SEPTIEMBRE	501.318	318.652	182.666	43.444	25.209	18.235	457.874	293.443	164.431
OCTUBRE	529.227	332.400	196.827	46.655	26.819	19.836	482.572	305.581	176.991
NOVIEMBRE	551.306	343.847	207.459	49.330	28.193	21.137	501.976	315.654	186.322
DICIEMBRE									

(*) Los datos anteriores a mayo 2005 (fecha de entrada en funcionamiento del SISPE) son reconstruidos

DEMANDANTES DE EMPLEO, PARO REGISTRADO, CONTRATOS Y PRESTACIONES

NOVIEMBRE 2009

PARO REGISTRADO (EXTRANJEROS) SEGÚN SECTOR DE ACTIVIDAD ECONÓMICA Y PORCENTAJE DE VARIACIÓN MENSUAL. SERIES

	TOTAL		AGRICULTURA		INDUSTRIA		CONSTRUCCIÓN		SERVICIOS		SIN EMP.ANTERIOR	
	ABSOLUTO	%	ABSOLUTO	%	ABSOLUTO	%	ABSOLUTO	%	ABSOLUTO	%	ABSOLUTO	%
AÑO 2006												
ENERO	161.169	5,01	9.369	-0,14	11.821	5,99	26.236	0,95	91.458	7,34	22.285	2,46
FEBRERO	164.655	2,16	10.167	8,52	11.872	0,43	25.204	-3,93	94.212	3,01	23.200	4,11
MARZO	157.027	-4,63	9.618	-5,40	11.232	-5,39	22.964	-8,89	90.802	-3,62	22.411	-3,40
ABRIL	141.939	-9,61	7.984	-16,99	10.560	-5,98	21.725	-5,40	81.303	-10,46	20.367	-9,12
MAYO	128.989	-9,12	6.321	-20,83	9.809	-7,11	19.971	-8,07	74.040	-8,93	18.848	-7,46
JUNIO	127.327	-1,29	7.413	17,28	9.515	-3,00	20.694	3,62	71.190	-3,85	18.515	-1,77
JULIO	133.109	4,54	7.855	5,96	10.015	5,25	24.891	20,28	71.770	0,81	18.578	0,34
AGOSTO	137.640	3,40	7.401	-5,78	10.691	6,75	28.219	13,37	73.477	2,38	17.852	-3,91
SEPTIEMBRE	139.637	1,45	7.135	-3,59	10.329	-3,39	26.471	-6,19	76.891	4,65	18.811	5,37
OCTUBRE	148.027	6,01	7.276	1,98	10.692	3,51	26.435	-0,14	83.915	9,14	19.709	4,77
NOVIEMBRE	161.357	9,01	7.247	-0,40	11.243	5,15	27.662	4,64	94.548	12,67	20.657	4,81
DICIEMBRE	170.150	5,45	7.109	-1,90	12.339	9,75	34.561	24,94	96.740	2,32	19.401	-6,08
AÑO 2007												
ENERO	173.824	2,16	7.169	0,84	12.511	1,39	32.669	-5,47	101.341	4,76	20.134	3,78
FEBRERO	167.934	-3,39	6.960	-2,92	12.159	-2,81	30.191	-7,59	99.002	-2,31	19.622	-2,54
MARZO	162.435	-3,27	7.096	1,95	11.747	-3,39	28.370	-6,03	95.296	-3,74	19.926	1,55
ABRIL	154.139	-5,11	6.903	-2,72	11.272	-4,04	28.195	-0,62	88.256	-7,39	19.513	-2,07
MAYO	148.792	-3,47	6.881	-0,32	10.773	-4,43	27.873	-1,14	84.208	-4,59	19.057	-2,34
JUNIO	148.554	-0,16	7.662	11,35	10.778	0,05	30.122	8,07	81.690	-2,99	18.302	-3,96
JULIO	158.047	6,39	8.651	12,91	11.409	5,85	36.942	22,64	83.395	2,09	17.650	-3,56
AGOSTO	167.759	6,15	8.776	1,44	12.369	8,41	42.767	15,77	86.701	3,96	17.146	-2,86
SEPTIEMBRE	170.581	1,68	8.578	-2,26	12.226	-1,16	40.467	-5,38	90.981	4,94	18.329	6,90
OCTUBRE	181.820	6,59	8.560	-0,21	12.621	3,23	40.319	-0,37	100.320	10,26	20.000	9,12
NOVIEMBRE	198.354	9,09	9.078	6,05	13.473	6,75	43.571	8,07	111.885	11,53	20.347	1,74
DICIEMBRE	211.964	6,86	9.389	3,43	14.803	9,87	53.055	21,77	115.592	3,31	19.125	-6,01
AÑO 2008												
ENERO	240.707	13,56	12.490	33,03	16.926	14,34	55.841	5,25	133.688	15,66	21.762	13,79
FEBRERO	258.365	7,34	16.675	33,51	17.501	3,40	58.020	3,90	140.617	5,18	25.552	17,42
MARZO	240.111	-7,07	10.971	-34,21	16.695	-4,61	58.939	1,58	127.706	-9,18	25.800	0,97
ABRIL	246.066	2,48	11.384	3,76	17.274	3,47	62.519	6,07	127.818	0,09	27.071	4,93
MAYO	248.827	1,12	11.420	0,32	17.789	2,98	65.749	5,17	125.531	-1,79	28.338	4,68
JUNIO	258.800	4,01	12.986	13,71	18.370	3,27	72.224	9,85	125.189	-0,27	30.031	5,97
JULIO	266.458	2,96	13.664	5,22	19.050	3,70	78.379	8,52	125.006	-0,15	30.359	1,09
AGOSTO	280.298	5,19	13.855	1,40	20.373	6,94	86.164	9,93	128.674	2,93	31.232	2,88
SEPTIEMBRE	298.870	6,63	14.032	1,28	21.387	4,98	88.710	2,95	140.354	9,08	34.387	10,10
OCTUBRE	337.493	12,92	16.282	16,03	24.213	13,21	96.105	8,34	162.786	15,98	38.107	10,82
NOVIEMBRE	379.640	12,49	18.322	12,53	28.115	16,12	107.410	11,76	188.095	15,55	37.698	-1,07
DICIEMBRE	410.960	8,25	18.885	3,07	32.080	14,10	124.875	16,26	199.215	5,91	35.905	-4,76
AÑO 2008*												
ENERO	240.707	13,56	10.463	37,60	18.565	14,27	64.389	6,28	133.702	15,65	13.588	13,93
FEBRERO	258.365	7,34	14.499	38,58	19.260	3,74	67.195	4,36	140.632	5,18	16.779	23,48
MARZO	240.111	-7,07	8.949	-38,28	18.330	-4,83	67.466	0,40	127.720	-9,18	17.646	5,17
ABRIL	246.066	2,48	9.312	4,05	18.949	3,38	71.257	5,62	127.833	0,09	18.715	6,06
MAYO	248.827	1,12	9.325	0,14	19.483	2,82	74.585	4,67	125.546	-1,79	19.888	6,27
JUNIO	258.800	4,01	10.807	15,89	20.132	3,33	81.414	9,16	125.204	-0,27	21.243	6,81
JULIO	266.458	2,96	11.420	5,68	20.864	3,64	87.841	7,89	125.022	-0,15	21.311	0,32
AGOSTO	280.298	5,19	11.495	0,65	22.281	6,79	96.118	9,42	128.691	2,93	21.714	1,89
SEPTIEMBRE	298.870	6,63	11.515	0,18	23.422	5,12	99.323	3,33	140.372	9,08	24.238	11,63
OCTUBRE	337.493	12,92	13.440	16,71	26.511	13,19	108.090	8,83	162.806	15,98	26.647	9,94
NOVIEMBRE	379.640	12,49	15.125	12,54	30.700	15,80	120.891	11,84	188.117	15,55	24.806	-6,91
DICIEMBRE	410.960	8,25	15.424	1,98	34.878	13,61	139.469	15,37	199.239	5,91	21.950	-11,52
AÑO 2009												
ENERO	449.505	9,38	17.726	14,92	40.447	15,97	145.238	4,14	223.688	12,27	22.406	2,08
FEBRERO	473.091	5,25	19.223	8,45	43.306	7,07	149.550	2,97	234.210	4,70	26.802	19,62
MARZO	496.778	5,01	21.255	10,57	45.527	5,13	152.520	1,99	243.747	4,07	33.729	25,85
ABRIL	500.017	0,65	21.918	3,12	46.120	1,30	153.612	0,72	243.224	-0,21	35.143	4,19
MAYO	492.491	-1,51	20.992	-4,22	45.401	-1,56	149.904	-2,41	239.302	-1,61	36.892	4,98
JUNIO	485.043	-1,51	23.271	10,86	44.510	-1,96	146.509	-2,26	233.337	-2,49	37.416	1,42
JULIO	482.108	-0,61	24.445	5,04	43.547	-2,16	146.307	-0,14	230.182	-1,35	37.627	0,56
AGOSTO	488.570	1,34	24.170	-1,12	43.920	0,86	148.946	1,80	233.412	1,40	38.122	1,32
SEPTIEMBRE	501.318	2,61	23.458	-2,95	43.476	-1,01	147.668	-0,86	246.387	5,56	40.329	5,79
OCTUBRE	529.227	5,57	28.559	21,75	44.759	2,95	148.788	0,76	263.746	7,05	43.375	7,55
NOVIEMBRE	551.306	4,17	30.272	6,00	45.833	2,40	151.753	1,99	277.520	5,22	45.928	5,89
DICIEMBRE												

(*) Los datos se han calculado adaptándolos, mediante estimación, a los sectores de actividad CNAE-09

NOVIEMBRE 2009

PARO REGISTRADO POR CC.AA. Y PROVINCIAS

PROVINCIA AUTONOMÍA	TOTAL	VARIACIÓN			
		MENSUAL		ANUAL	
		ABSOLUTA	RELATIVA	ABSOLUTA	RELATIVA
ALMERÍA	61.762	-1.775	-2,79	13.015	26,70
CÁDIZ	164.898	2.481	1,53	21.349	14,87
CÓRDOBA	75.040	-1.120	-1,47	10.595	16,44
GRANADA	84.089	22	0,03	13.738	19,53
HUELVA	48.861	698	1,45	8.029	19,66
JAÉN	50.634	-1.639	-3,14	6.520	14,78
MÁLAGA	169.206	4.140	2,51	35.485	26,54
SEVILLA	194.117	1.400	0,73	32.127	19,83
ANDALUCÍA	848.607	4.207	0,50	140.858	19,90
HUESCA	12.233	-40	-0,33	3.214	35,64
TERUEL	7.867	441	5,94	2.138	37,32
ZARAGOZA	65.096	1.075	1,68	17.403	36,49
ARAGÓN	85.196	1.476	1,76	22.755	36,44
ASTURIAS	73.097	2.310	3,26	14.846	25,49
ILLES BALEARS	89.952	8.269	10,12	19.808	28,24
LAS PALMAS	135.366	-116	-0,09	25.395	23,09
STA. CRUZ DE TENERIFE	113.420	794	0,70	23.502	26,14
CANARIAS	248.786	678	0,27	48.897	24,46
CANTABRIA	40.894	2.092	5,39	9.721	31,18
ALBACETE	38.108	83	0,22	7.842	25,91
CIUDAD REAL	47.031	547	1,18	10.213	27,74
CUENCA	14.790	558	3,92	3.294	28,65
GUADALAJARA	18.576	485	2,68	5.584	42,98
TOLEDO	63.178	781	1,25	16.061	34,09
CASTILLA LA MANCHA	181.683	2.454	1,37	42.994	31,00
ÁVILA	12.675	263	2,12	2.328	22,50
BURGOS	23.686	481	2,07	6.138	34,98
LEÓN	35.197	550	1,59	6.667	23,37
PALENCIA	11.180	141	1,28	2.376	26,99
SALAMANCA	27.058	517	1,95	4.229	18,52
SEGOVIA	8.490	330	4,04	2.016	31,14
SORIA	4.344	85	2,00	976	28,98
VALLADOLID	39.908	657	1,67	8.927	28,81
ZAMORA	13.157	210	1,62	2.657	25,30
CASTILLA Y LEÓN	175.695	3.234	1,88	36.314	26,05
BARCELONA	415.635	7.157	1,75	114.840	38,18
GIRONA	53.761	2.512	4,90	13.736	34,32
LLEIDA	25.468	694	2,80	7.974	45,58
TARRAGONA	60.541	1.439	2,43	16.019	35,98
CATALUÑA	555.405	11.802	2,17	152.569	37,87
ALICANTE-ALACANT	191.627	5.135	2,75	50.961	36,23
CASTELLÓN-CASTELLÓ	54.562	794	1,48	20.018	57,95
VALENCIA-VALÈNCIA	223.951	2.393	1,08	66.174	41,94
COM. VALENCIANA	470.140	8.322	1,80	137.153	41,19
BADAJOS	74.308	-691	-0,92	11.259	17,86
CÁCERES	36.162	-409	-1,12	5.980	19,81
EXTREMADURA	110.470	-1.100	-0,99	17.239	18,49
A CORUÑA	86.992	2.650	3,14	14.634	20,22
LUGO	20.770	1.083	5,50	3.467	20,04
OURENSE	24.558	1.101	4,69	2.793	12,83
PONTEVEDRA	84.508	3.071	3,77	15.114	21,78
GALICIA	216.828	7.905	3,78	36.008	19,91
MADRID	448.224	6.366	1,44	117.785	35,65
MURCIA	119.433	1.147	0,97	33.244	38,57
NAVARRA	39.249	512	1,32	9.081	30,10
ÁLAVA	19.273	195	1,02	5.231	37,25
GUIPÚZCOA	38.319	634	1,68	9.961	35,13
VIZCAYA	69.862	1.036	1,51	17.524	33,48
PAÍS VASCO	127.454	1.865	1,49	32.716	34,53
LA RIOJA	21.022	668	3,28	5.813	38,22
CEUTA	8.499	-788	-8,48	1.072	14,43
MELILLA	8.312	-826	-9,04	804	10,71
TOTAL	3.868.946	60.593	1,59	879.677	29,43

PARO REGISTRADO SEGÚN SEXO Y EDAD POR CC.AA. Y PROVINCIAS

PROVINCIA AUTONOMÍA	TOTAL	HOMBRES	MUJERES	MENORES DE 25 AÑOS			RESTO DE EDADES		
				TOTAL	HOMBRES	MUJERES	TOTAL	HOMBRES	MUJERES
ALMERÍA	61.762	34.535	27.227	6.665	3.975	2.690	55.097	30.560	24.537
CÁDIZ	164.898	76.238	88.660	17.985	10.020	7.965	146.913	66.218	80.695
CÓRDOBA	75.040	35.648	39.392	8.752	4.907	3.845	66.288	30.741	35.547
GRANADA	84.089	45.117	38.972	9.267	5.425	3.842	74.822	39.692	35.130
HUELVA	48.861	25.775	23.086	5.389	3.216	2.173	43.472	22.559	20.913
JAÉN	50.634	22.717	27.917	6.246	3.365	2.881	44.388	19.352	25.036
MÁLAGA	169.206	87.383	81.823	16.729	9.872	6.857	152.477	77.511	74.966
SEVILLA	194.117	93.460	100.657	20.734	12.010	8.724	173.383	81.450	91.933
ANDALUCÍA	848.607	420.873	427.734	91.767	52.790	38.977	756.840	368.083	388.757
HUESCA	12.233	6.768	5.465	1.733	1.012	721	10.500	5.756	4.744
TERUEL	7.867	4.136	3.731	1.377	766	611	6.490	3.370	3.120
ZARAGOZA	65.096	34.094	31.002	8.754	5.021	3.733	56.342	29.073	27.269
ARAGÓN	85.196	44.998	40.198	11.864	6.799	5.065	73.332	38.199	35.133
ASTURIAS	73.097	33.995	39.102	8.482	4.740	3.742	64.615	29.255	35.360
ILLES BALEARS	89.952	48.518	41.434	14.182	7.823	6.359	75.770	40.695	35.075
LAS PALMAS	135.366	65.351	70.015	17.001	8.776	8.225	118.365	56.575	61.790
STA. CRUZ DE TENERIFE	113.420	58.205	55.215	12.984	7.080	5.904	100.436	51.125	49.311
CANARIAS	248.786	123.556	125.230	29.985	15.856	14.129	218.801	107.700	111.101
CANTABRIA	40.894	21.271	19.623	5.307	3.114	2.193	35.587	18.157	17.430
ALBACETE	38.108	16.645	21.463	5.689	3.055	2.634	32.419	13.590	18.829
CIUDAD REAL	47.031	21.603	25.428	8.000	4.214	3.786	39.031	17.389	21.642
CUENCA	14.790	7.043	7.747	2.186	1.190	996	12.604	5.853	6.751
GUADALAJARA	18.576	9.355	9.221	2.220	1.262	958	16.356	8.093	8.263
TOLEDO	63.178	31.211	31.967	9.097	5.102	3.995	54.081	26.109	27.972
CASTILLA LA MANCHA	181.683	85.857	95.826	27.192	14.823	12.369	154.491	71.034	83.457
ÁVILA	12.675	6.309	6.366	1.837	1.049	788	10.838	5.260	5.578
BURGOS	23.686	11.291	12.395	3.053	1.778	1.275	20.633	9.513	11.120
LEÓN	35.197	16.398	18.799	4.799	2.712	2.087	30.398	13.686	16.712
PALENCIA	11.180	5.096	6.084	1.671	931	740	9.509	4.165	5.344
SALAMANCA	27.058	11.518	15.540	3.716	1.942	1.774	23.342	9.576	13.766
SEGOVIA	8.490	4.199	4.291	1.107	647	460	7.383	3.552	3.831
SORIA	4.344	2.070	2.274	744	408	336	3.600	1.662	1.938
VALLADOLID	39.908	18.894	21.014	5.022	2.867	2.155	34.886	16.027	18.859
ZAMORA	13.157	6.027	7.130	1.768	1.004	764	11.389	5.023	6.366
CASTILLA Y LEÓN	175.695	81.802	93.893	23.717	13.338	10.379	151.978	68.464	83.514
BARCELONA	415.635	217.866	197.769	40.650	24.098	16.552	374.985	193.768	181.217
GIRONA	53.761	30.029	23.732	6.553	3.915	2.638	47.208	26.114	21.094
LLEIDA	25.468	14.331	11.137	3.039	1.784	1.255	22.429	12.547	9.882
TARRAGONA	60.541	33.744	26.797	7.539	4.316	3.223	53.002	29.428	23.574
CATALUÑA	555.405	295.970	259.435	57.781	34.113	23.668	497.624	261.857	235.767
ALICANTE-ALACANT	191.627	98.606	93.021	22.419	12.905	9.514	169.208	85.701	83.507
CASTELLÓN-CASTELLÓ	54.562	32.002	22.560	7.328	4.546	2.782	47.234	27.456	19.778
VALENCIA-VALÈNCIA	223.951	115.387	108.564	29.369	16.976	12.393	194.582	98.411	96.171
COM. VALENCIANA	470.140	245.995	224.145	59.116	34.427	24.689	411.024	211.568	199.456
BADAJOZ	74.308	29.502	44.806	11.705	5.963	5.742	62.603	23.539	39.064
CÁCERES	36.162	16.163	19.999	5.967	3.050	2.917	30.195	13.113	17.082
EXTREMADURA	110.470	45.665	64.805	17.672	9.013	8.659	92.798	36.652	56.146
A CORUÑA	86.992	39.083	47.909	8.796	4.841	3.955	78.196	34.242	43.954
LUGO	20.770	9.960	10.810	2.517	1.350	1.167	18.253	8.610	9.643
OURENSE	24.558	10.900	13.658	2.546	1.360	1.186	22.012	9.540	12.472
PONTEVEDRA	84.508	37.918	46.590	9.804	5.460	4.344	74.704	32.458	42.246
GALICIA	216.828	97.861	118.967	23.663	13.011	10.652	193.165	84.850	108.315
MADRID	448.224	229.879	218.345	52.837	30.124	22.713	395.387	199.755	195.632
MURCIA	119.433	63.984	55.449	16.988	9.802	7.186	102.445	54.182	48.263
NAVARRA	39.249	19.482	19.767	4.960	2.895	2.065	34.289	16.587	17.702
ÁLAVA	19.273	9.464	9.809	2.013	1.192	821	17.260	8.272	8.988
GUIPÚZCOA	38.319	18.891	19.428	3.615	2.221	1.394	34.704	16.670	18.034
VIZCAYA	69.862	34.634	35.228	6.957	4.209	2.748	62.905	30.425	32.480
PAÍS VASCO	127.454	62.989	64.465	12.585	7.622	4.963	114.869	55.367	59.502
LA RIOJA	21.022	11.020	10.002	2.647	1.567	1.080	18.375	9.453	8.922
CEUTA	8.499	3.428	5.071	1.800	789	1.011	6.699	2.639	4.060
MELILLA	8.312	3.258	5.054	1.794	783	1.011	6.518	2.475	4.043
TOTAL	3.868.946	1.940.401	1.928.545	464.339	263.429	200.910	3.404.607	1.676.972	1.727.635

NOVIEMBRE 2009

PARO REGISTRADO SEGÚN SECTOR DE ACTIVIDAD ECONÓMICA POR CC.AA. Y PROVINCIAS

PROVINCIA AUTONOMÍA	TOTAL	AGRICULTURA	INDUSTRIA	CONSTRUCCIÓN	SERVICIOS	SIN EMPLEO ANTERIOR
ALMERÍA	61.762	4.080	4.434	16.803	31.325	5.120
CÁDIZ	164.898	4.819	13.329	35.476	83.623	27.651
CÓRDOBA	75.040	5.118	11.089	13.443	36.966	8.424
GRANADA	84.089	4.233	6.744	21.370	45.037	6.705
HUELVA	48.861	5.357	3.942	11.943	23.181	4.438
JAÉN	50.634	8.808	5.971	6.635	24.039	5.181
MÁLAGA	169.206	2.383	11.172	41.664	98.077	15.910
SEVILLA	194.117	6.801	19.577	40.625	107.517	19.597
ANDALUCÍA	848.607	41.599	76.258	187.959	449.765	93.026
HUESCA	12.233	1.054	1.437	2.518	6.692	532
TERUEL	7.867	484	1.442	1.510	4.038	393
ZARAGOZA	65.096	2.187	11.206	11.143	36.836	3.724
ARAGÓN	85.196	3.725	14.085	15.171	47.566	4.649
ASTURIAS	73.097	746	8.362	11.406	46.919	5.664
ILLES BALEARS	89.952	700	4.658	18.068	63.809	2.717
LAS PALMAS	135.366	2.346	6.004	24.006	88.803	14.207
STA. CRUZ DE TENERIFE	113.420	1.718	5.241	25.363	72.769	8.329
CANARIAS	248.786	4.064	11.245	49.369	161.572	22.536
CANTABRIA	40.894	426	4.252	8.490	25.025	2.701
ALBACETE	38.108	2.091	5.839	6.634	20.062	3.482
CIUDAD REAL	47.031	4.023	5.109	9.181	24.939	3.779
CUENCA	14.790	1.100	1.633	2.946	7.979	1.132
GUADALAJARA	18.576	241	2.248	3.196	12.072	819
TOLEDO	63.178	2.651	10.615	13.502	33.480	2.930
CASTILLA LA MANCHA	181.683	10.106	25.444	35.459	98.532	12.142
ÁVILA	12.675	616	1.216	3.325	6.170	1.348
BURGOS	23.686	811	4.454	3.829	12.530	2.062
LEÓN	35.197	625	5.473	5.739	18.942	4.418
PALENCIA	11.180	577	1.592	1.614	6.224	1.173
SALAMANCA	27.058	612	2.369	4.405	15.698	3.974
SEGOVIA	8.490	910	906	1.574	4.539	561
SORIA	4.344	164	790	663	2.388	339
VALLADOLID	39.908	1.730	4.811	6.801	21.877	4.689
ZAMORA	13.157	568	1.205	2.676	7.023	1.685
CASTILLA Y LEÓN	175.695	6.613	22.816	30.626	95.391	20.249
BARCELONA	415.635	2.545	82.964	64.916	246.001	19.209
GIRONA	53.761	1.163	8.444	11.823	30.182	2.149
LLEIDA	25.468	2.152	3.579	5.492	13.053	1.192
TARRAGONA	60.541	1.640	8.198	14.006	33.139	3.558
CATALUNYA	555.405	7.500	103.185	96.237	322.375	26.108
ALICANTE-ALACANT	191.627	3.613	38.385	39.376	96.628	13.625
CASTELLÓN-CASTELLO	54.562	1.233	12.396	12.258	25.659	3.016
VALENCIA-VALÈNCIA	223.951	4.561	37.961	40.066	128.310	13.053
COM. VALENCIANA	470.140	9.407	88.742	91.700	250.597	29.694
BADAJOS	74.308	4.702	5.863	10.695	42.626	10.422
CÁCERES	36.162	1.818	3.254	7.746	20.147	3.197
EXTREMADURA	110.470	6.520	9.117	18.441	62.773	13.619
A CORUÑA	86.992	1.859	12.640	13.945	49.187	9.361
LUGO	20.770	725	2.122	3.395	12.058	2.470
OURENSE	24.558	823	3.914	3.577	13.492	2.752
PONTEVEDRA	84.508	2.439	14.316	12.333	46.176	9.244
GALICIA	216.828	5.846	32.992	33.250	120.913	23.827
MADRID	448.224	2.379	41.041	77.251	310.699	16.854
MURCIA	119.433	6.663	16.942	27.552	61.736	6.540
NAVARRA	39.249	1.121	8.131	5.713	22.441	1.843
ÁLAVA	19.273	291	3.663	2.227	12.307	785
GUIPÚZCOA	38.319	301	9.336	3.467	23.413	1.802
VIZCAYA	69.862	657	11.665	9.299	43.260	4.981
PAÍS VASCO	127.454	1.249	24.664	14.993	78.980	7.568
LA RIOJA	21.022	1.328	4.950	3.466	10.393	885
CEUTA	8.499	30	264	772	5.681	1.752
MELILLA	8.312	45	177	865	5.696	1.529
TOTAL	3.868.946	110.067	497.325	726.788	2.240.863	293.903

NOVIEMBRE 2009

PARO REGISTRADO. VARIACIÓN MENSUAL SEGÚN SECTOR DE ACTIVIDAD ECONÓMICA POR CC.AA. Y PROVINCIAS

PROVINCIA AUTONOMÍA	TOTAL	AGRICULTURA	INDUSTRIA	CONSTRUCCIÓN	SERVICIOS	SIN EMPLEO ANTERIOR
ALMERÍA	-1.775	37	-112	-104	-1.665	69
CÁDIZ	2.481	353	120	346	1.215	447
CÓRDOBA	-1.120	-220	-270	-268	-422	60
GRANADA	22	32	-56	-91	-89	226
HUELVA	698	299	-202	166	268	167
JAÉN	-1.639	-641	-242	-258	-423	-75
MÁLAGA	4.140	41	43	329	3.131	596
SEVILLA	1.400	57	56	457	393	437
ANDALUCÍA	4.207	-42	-663	577	2.408	1.927
HUESCA	-40	-52	-13	41	-12	-4
TERUEL	441	45	104	64	204	24
ZARAGOZA	1.075	59	53	181	702	80
ARAGÓN	1.476	52	144	286	894	100
ASTURIAS	2.310	17	208	381	1.578	126
ILLES BALEARS	8.269	26	146	-209	8.258	48
LAS PALMAS	-116	24	-47	160	-210	-43
STA. CRUZ DE TENERIFE	794	130	41	528	184	-89
CANARIAS	678	154	-6	688	-26	-132
CANTABRIA	2.092	20	126	406	1.518	22
ALBACETE	83	55	13	-72	-24	111
CIUDAD REAL	547	-10	120	156	223	58
CUENCA	558	40	22	83	332	81
GUADALAJARA	485	10	-29	124	338	42
TOLEDO	781	73	58	153	435	62
CASTILLA LA MANCHA	2.454	168	184	444	1.304	354
ÁVILA	263	27	1	134	63	38
BURGOS	481	81	64	88	129	119
LEÓN	550	29	155	167	152	47
PALENCIA	141	62	-14	34	34	25
SALAMANCA	517	36	16	241	218	6
SEGOVIA	330	169	-8	68	89	12
SORIA	85	24	-10	38	21	12
VALLADOLID	657	146	33	88	271	119
ZAMORA	210	19	12	107	90	-18
CASTILLA Y LEÓN	3.234	593	249	965	1.067	360
BARCELONA	7.157	163	771	1.400	4.418	405
GIRONA	2.512	118	24	431	1.730	209
LLEIDA	694	-92	83	231	449	23
TARRAGONA	1.439	-24	167	27	1.183	86
CATALUÑA	11.802	165	1.045	2.089	7.780	723
ALICANTE-ALACANT	5.135	206	28	269	3.962	670
CASTELLÓN-CASTELLÓ	794	-5	-2	-97	732	166
VALENCIA-VALÈNCIA	2.393	80	141	181	1.649	342
COM. VALENCIANA	8.322	281	167	353	6.343	1.178
BADAJOS	-691	3	-3	154	-612	-233
CÁCERES	-409	173	-28	-119	-414	-21
EXTREMADURA	-1.100	176	-31	35	-1.026	-254
A CORUÑA	2.650	33	281	617	1.321	398
LUGO	1.083	68	116	237	455	207
OURENSE	1.101	57	142	180	574	148
PONTEVEDRA	3.071	101	435	487	1.557	491
GALICIA	7.905	259	974	1.521	3.907	1.244
MADRID	6.366	130	261	1.839	3.797	339
MURCIA	1.147	412	41	76	344	274
NAVARRA	512	33	261	43	118	57
ÁLAVA	195	34	12	63	68	18
GUIPÚZCOA	634	15	-44	115	461	87
VIZCAYA	1.036	51	85	230	483	187
PAÍS VASCO	1.865	100	53	408	1.012	292
LA RIOJA	668	252	127	95	176	18
CEUTA	-788	-5	-27	-22	-529	-205
MELILLA	-826	-1	-19	-67	-665	-74
TOTAL	60.593	2.790	3.240	9.908	38.258	6.397

NOVIEMBRE 2009

PARO REGISTRADO (COLECTIVO SIN EMPLEO ANTERIOR) SEGÚN TRAMOS DE EDAD. AMBOS SEXOS

PROVINCIA AUTONOMÍA	TOTAL	<20 AÑOS	20-24 AÑOS	25-29 AÑOS	30-44 AÑOS	>44 AÑOS
ALMERÍA	5.120	477	637	566	1.542	1.898
CÁDIZ	27.651	2.424	2.027	1.334	6.447	15.419
CÓRDOBA	8.424	1.000	996	653	1.913	3.862
GRANADA	6.705	680	977	790	2.042	2.216
HUELVA	4.438	505	440	330	1.058	2.105
JAÉN	5.181	395	683	391	1.235	2.477
MÁLAGA	15.910	1.462	1.430	1.183	4.365	7.470
SEVILLA	19.597	1.603	1.827	1.409	4.993	9.765
ANDALUCÍA	93.026	8.546	9.017	6.656	23.595	45.212
HUESCA	532	154	80	62	134	102
TERUEL	393	117	81	31	76	88
ZARAGOZA	3.724	870	503	371	892	1.088
ARAGÓN	4.649	1.141	664	464	1.102	1.278
ASTURIAS	5.664	796	972	625	1.437	1.834
ILLES BALEARS	2.717	768	288	207	670	784
LAS PALMAS	14.207	2.946	2.117	811	2.494	5.839
STA. CRUZ DE TENERIFE	8.329	1.619	1.550	661	1.571	2.928
CANARIAS	22.536	4.565	3.667	1.472	4.065	8.767
CANTABRIA	2.701	413	450	281	678	879
ALBACETE	3.482	741	405	225	641	1.470
CIUDAD REAL	3.779	742	609	284	847	1.297
CUENCA	1.132	218	116	75	268	455
GUADALAJARA	819	175	98	69	237	240
TOLEDO	2.930	663	381	196	649	1.041
CASTILLA LA MANCHA	12.142	2.539	1.609	849	2.642	4.503
ÁVILA	1.348	255	244	106	329	414
BURGOS	2.062	384	363	245	486	584
LEÓN	4.418	818	718	470	1.031	1.381
PALENCIA	1.173	259	199	106	267	342
SALAMANCA	3.974	623	623	408	922	1.398
SEGOVIA	561	139	85	43	169	125
SORIA	339	94	68	41	69	67
VALLADOLID	4.689	771	689	475	1.141	1.613
ZAMORA	1.685	277	240	142	393	633
CASTILLA Y LEÓN	20.249	3.620	3.229	2.036	4.807	6.557
BARCELONA	19.209	4.558	2.011	1.591	4.624	6.425
GIRONA	2.149	658	224	184	534	549
LLEIDA	1.192	262	185	129	342	274
TARRAGONA	3.558	739	486	311	929	1.093
CATALUÑA	26.108	6.217	2.906	2.215	6.429	8.341
ALICANTE-ALACANT	13.625	2.914	1.695	934	3.023	5.059
CASTELLÓN-CASTELLÓ	3.016	852	415	334	904	511
VALENCIA-VALÈNCIA	13.053	3.683	1.712	1.072	2.774	3.812
COM. VALENCIANA	29.694	7.449	3.822	2.340	6.701	9.382
BADAJOS	10.422	1.730	1.189	488	1.496	5.519
CÁCERES	3.197	707	616	231	557	1.086
EXTREMADURA	13.619	2.437	1.805	719	2.053	6.605
A CORUÑA	9.361	1.052	1.475	1.078	2.292	3.464
LUGO	2.470	329	446	272	616	807
OURENSE	2.752	323	423	266	571	1.169
PONTEVEDRA	9.244	1.359	1.274	819	2.228	3.564
GALICIA	23.827	3.063	3.618	2.435	5.707	9.004
MADRID	16.854	3.292	1.909	1.395	4.239	6.019
MURCIA	6.540	1.320	779	469	1.567	2.405
NAVARRA	1.843	411	268	199	435	530
ÁLAVA	785	102	100	96	221	266
GUIPÚZCOA	1.802	166	277	160	506	693
VIZCAYA	4.981	395	658	496	1.531	1.901
PAÍS VASCO	7.568	663	1.035	752	2.258	2.860
LA RIOJA	885	231	142	99	216	197
CEUTA	1.752	516	325	161	365	385
MELILLA	1.529	392	191	108	385	453
TOTAL	293.903	48.379	36.696	23.482	69.351	115.995

NOVIEMBRE 2009

PARO REGISTRADO (COLECTIVO SIN EMPLEO ANTERIOR) SEGÚN TRAMOS DE EDAD. HOMBRES

PROVINCIA AUTONOMÍA	TOTAL	<20 AÑOS	20-24 AÑOS	25-29 AÑOS	30-44 AÑOS	>44 AÑOS
ALMERÍA	1.994	278	291	287	633	505
CÁDIZ	4.519	1.269	750	414	996	1.090
CÓRDOBA	2.066	554	358	255	480	419
GRANADA	2.038	325	366	283	603	461
HUELVA	1.213	267	183	120	317	326
JAÉN	953	175	244	120	217	197
MÁLAGA	4.574	834	592	469	1.358	1.321
SEVILLA	4.488	816	672	501	1.302	1.197
ANDALUCÍA	21.845	4.518	3.456	2.449	5.906	5.516
HUESCA	177	82	31	18	22	24
TERUEL	143	65	28	11	15	24
ZARAGOZA	1.276	448	185	136	251	256
ARAGÓN	1.596	595	244	165	288	304
ASTURIAS	1.715	459	403	224	350	279
ILLES BALEARS	1.172	439	123	78	217	315
LAS PALMAS	4.286	1.607	871	328	653	827
STA. CRUZ DE TENERIFE	2.656	850	628	239	419	520
CANARIAS	6.942	2.457	1.499	567	1.072	1.347
CANTABRIA	874	249	197	103	153	172
ALBACETE	817	354	117	62	117	167
CIUDAD REAL	797	291	159	74	127	146
CUENCA	262	98	31	24	47	62
GUADALAJARA	301	90	42	16	63	90
TOLEDO	741	331	107	54	101	148
CASTILLA LA MANCHA	2.918	1.164	456	230	455	613
ÁVILA	446	140	101	36	79	90
BURGOS	735	206	158	88	140	143
LEÓN	1.367	481	281	156	245	204
PALENCIA	353	149	79	32	52	41
SALAMANCA	1.192	327	207	176	232	250
SEGOVIA	181	77	25	15	35	29
SORIA	122	50	30	15	11	16
VALLADOLID	1.412	439	253	185	302	233
ZAMORA	422	145	79	53	66	79
CASTILLA Y LEÓN	6.230	2.014	1.213	756	1.162	1.085
BARCELONA	8.026	2.835	971	655	1.741	1.824
GIRONA	864	435	95	70	123	141
LLEIDA	458	142	69	43	117	87
TARRAGONA	1.544	460	227	131	379	347
CATALUÑA	10.892	3.872	1.362	899	2.360	2.399
ALICANTE-ALACANT	4.454	1.610	713	347	870	914
CASTELLÓN-CASTELLÓ	1.214	490	163	104	292	165
VALENCIA-VALÈNCIA	4.806	1.987	732	429	871	787
COM. VALENCIANA	10.474	4.087	1.608	880	2.033	1.866
BADAJOS	1.870	823	374	153	227	293
CÁCERES	789	321	186	65	102	115
EXTREMADURA	2.659	1.144	560	218	329	408
A CORUÑA	2.907	596	607	405	654	645
LUGO	797	184	156	97	184	176
OURENSE	853	185	162	95	184	227
PONTEVEDRA	2.868	784	498	328	602	656
GALICIA	7.425	1.749	1.423	925	1.624	1.704
MADRID	6.172	1.859	819	546	1.298	1.650
MURCIA	1.844	695	289	148	325	387
NAVARRA	622	250	92	58	90	132
ÁLAVA	213	60	37	30	44	42
GUIPÚZCOA	619	90	128	55	142	204
VIZCAYA	1.634	233	301	195	399	506
PAÍS VASCO	2.466	383	466	280	585	752
LA RIOJA	266	125	53	24	34	30
CEUTA	540	255	92	48	82	63
MELILLA	356	178	66	22	37	53
TOTAL	87.008	26.492	14.421	8.620	18.400	19.075

NOVIEMBRE 2009

PARO REGISTRADO (COLECTIVO SIN EMPLEO ANTERIOR) SEGÚN TRAMOS DE EDAD. MUJERES

PROVINCIA AUTONOMÍA	TOTAL	<20 AÑOS	20-24 AÑOS	25-29 AÑOS	30-44 AÑOS	>44 AÑOS
ALMERÍA	3.126	199	346	279	909	1.393
CÁDIZ	23.132	1.155	1.277	920	5.451	14.329
CÓRDOBA	6.358	446	638	398	1.433	3.443
GRANADA	4.667	355	611	507	1.439	1.755
HUELVA	3.225	238	257	210	741	1.779
JAÉN	4.228	220	439	271	1.018	2.280
MÁLAGA	11.336	628	838	714	3.007	6.149
SEVILLA	15.109	787	1.155	908	3.691	8.568
ANDALUCÍA	71.181	4.028	5.561	4.207	17.689	39.696
HUESCA	355	72	49	44	112	78
TERUEL	250	52	53	20	61	64
ZARAGOZA	2.448	422	318	235	641	832
ARAGÓN	3.053	546	420	299	814	974
ASTURIAS	3.949	337	569	401	1.087	1.555
ILLES BALEARS	1.545	329	165	129	453	469
LAS PALMAS	9.921	1.339	1.246	483	1.841	5.012
STA. CRUZ DE TENERIFE	5.673	769	922	422	1.152	2.408
CANARIAS	15.594	2.108	2.168	905	2.993	7.420
CANTABRIA	1.827	164	253	178	525	707
ALBACETE	2.665	387	288	163	524	1.303
CIUDAD REAL	2.982	451	450	210	720	1.151
CUENCA	870	120	85	51	221	393
GUADALAJARA	518	85	56	53	174	150
TOLEDO	2.189	332	274	142	548	893
CASTILLA LA MANCHA	9.224	1.375	1.153	619	2.187	3.890
ÁVILA	902	115	143	70	250	324
BURGOS	1.327	178	205	157	346	441
LEÓN	3.051	337	437	314	786	1.177
PALENCIA	820	110	120	74	215	301
SALAMANCA	2.782	296	416	232	690	1.148
SEGOVIA	380	62	60	28	134	96
SORIA	217	44	38	26	58	51
VALLADOLID	3.277	332	436	290	839	1.380
ZAMORA	1.263	132	161	89	327	554
CASTILLA Y LEÓN	14.019	1.606	2.016	1.280	3.645	5.472
BARCELONA	11.183	1.723	1.040	936	2.883	4.601
GIROÑA	1.285	223	129	114	411	408
LLEIDA	734	120	116	86	225	187
TARRAGONA	2.014	279	259	180	550	746
CATALUÑA	15.216	2.345	1.544	1.316	4.069	5.942
ALICANTE-ALACANT	9.171	1.304	982	587	2.153	4.145
CASTELLÓN-CASTELLÓ	1.802	362	252	230	612	346
VALENCIA-VALÈNCIA	8.247	1.696	980	643	1.903	3.025
COM. VALENCIANA	19.220	3.362	2.214	1.460	4.668	7.516
BADAJOS	8.552	907	815	335	1.269	5.226
CÁCERES	2.408	386	430	166	455	971
EXTREMADURA	10.960	1.293	1.245	501	1.724	6.197
A CORUÑA	6.454	456	868	673	1.638	2.819
LUGO	1.673	145	290	175	432	631
OURENSE	1.899	138	261	171	387	942
PONTEVEDRA	6.376	575	776	491	1.626	2.908
GALICIA	16.402	1.314	2.195	1.510	4.083	7.300
MADRID	10.682	1.433	1.090	849	2.941	4.369
MURCIA	4.696	625	490	321	1.242	2.018
NAVARRA	1.221	161	176	141	345	398
ÁLAVA	572	42	63	66	177	224
GUIPÚZCOA	1.183	76	149	105	364	489
VIZCAYA	3.347	162	357	301	1.132	1.395
PAÍS VASCO	5.102	280	569	472	1.673	2.108
LA RIOJA	619	106	89	75	182	167
CEUTA	1.212	261	233	113	283	322
MELILLA	1.173	214	125	86	348	400
TOTAL	206.895	21.887	22.275	14.862	50.951	96.920

NOVIEMBRE 2009

PARO REGISTRADO (EXTRANJEROS) SEGÚN SECTOR DE ACTIVIDAD ECONÓMICA POR CC.AA. Y PROVINCIAS

PROVINCIA AUTONOMÍA	TOTAL	AGRICULTURA	INDUSTRIA	CONSTRUCCIÓN	SERVICIOS	SIN EMPLEO ANTERIOR
ALMERÍA	14.719	2.189	761	4.309	5.817	1.643
CÁDIZ	5.214	199	244	863	2.534	1.374
CÓRDOBA	2.351	365	282	271	876	557
GRANADA	7.418	863	413	1.797	3.183	1.162
HUELVA	3.663	1.111	179	518	1.181	674
JAÉN	1.932	515	138	252	668	359
MÁLAGA	22.359	477	785	5.868	12.325	2.904
SEVILLA	7.324	437	460	1.143	3.724	1.560
ANDALUCÍA	64.980	6.156	3.262	15.021	30.308	10.233
HUESCA	3.556	724	333	894	1.389	216
TERUEL	2.274	282	397	664	826	105
ZARAGOZA	16.054	1.530	1.885	4.561	6.992	1.086
ARAGÓN	21.884	2.536	2.615	6.119	9.207	1.407
ASTURIAS	4.954	131	318	1.232	2.625	648
ILLES BALEARS	25.736	305	866	6.658	16.978	929
LAS PALMAS	15.275	225	421	2.855	10.343	1.431
STA. CRUZ DE TENERIFE	11.624	152	343	2.362	7.882	885
CANARIAS	26.899	377	764	5.217	18.225	2.316
CANTABRIA	4.466	84	302	1.287	2.372	421
ALBACETE	3.750	706	451	766	1.447	380
CIUDAD REAL	5.357	1.242	381	1.347	1.911	476
CUENCA	2.887	426	311	887	1.037	226
GUADALAJARA	4.317	130	354	1.162	2.373	298
TOLEDO	9.711	975	1.274	3.048	3.877	537
CASTILLA LA MANCHA	26.022	3.479	2.771	7.210	10.645	1.917
ÁVILA	1.865	85	113	865	542	260
BURGOS	3.995	285	477	1.164	1.488	581
LEÓN	3.019	119	413	851	1.098	538
PALENCIA	830	110	73	191	334	122
SALAMANCA	1.950	71	145	462	811	461
SEGOVIA	2.434	605	150	632	840	207
SORIA	1.059	97	147	257	421	137
VALLADOLID	3.768	453	288	1.065	1.450	512
ZAMORA	942	117	62	237	334	192
CASTILLA Y LEÓN	19.862	1.942	1.868	5.724	7.318	3.010
BARCELONA	79.662	1.434	8.611	22.514	41.838	5.265
GIRONA	16.177	860	1.600	4.585	8.034	1.098
LLEIDA	9.122	1.561	1.035	2.406	3.552	568
TARRAGONA	15.340	990	1.443	4.794	6.764	1.349
CATALUÑA	120.301	4.845	12.689	34.299	60.188	8.280
ALICANTE-ALACANT	31.307	1.395	2.084	9.820	15.599	2.409
CASTELLÓN-CASTELLÓ	15.332	507	2.065	5.245	6.208	1.307
VALENCIA-VALÈNCIA	29.170	1.501	3.013	7.029	15.124	2.503
COM. VALENCIANA	75.809	3.403	7.162	22.094	36.931	6.219
BADAJOS	2.305	324	130	236	1.042	573
CÁCERES	1.267	215	69	212	565	206
EXTREMADURA	3.572	539	199	448	1.607	779
A CORUÑA	4.021	136	380	786	1.936	783
LUGO	1.342	71	114	265	654	238
OURENSE	1.716	91	257	332	691	345
PONTEVEDRA	4.432	191	506	761	2.124	850
GALICIA	11.511	489	1.257	2.144	5.405	2.216
MADRID	94.915	942	6.019	31.284	53.276	3.394
MURCIA	21.261	3.150	1.919	6.247	8.756	1.189
NAVARRA	8.027	677	1.249	2.060	3.440	601
ÁLAVA	3.319	121	354	847	1.760	237
GUIPÚZCOA	3.961	91	580	750	2.157	383
VIZCAYA	6.310	195	714	1.359	3.208	834
PAÍS VASCO	13.590	407	1.648	2.956	7.125	1.454
LA RIOJA	5.226	783	879	1.394	1.807	363
CEUTA	743	4	13	110	411	205
MELILLA	1.548	23	33	249	896	347
TOTAL	551.306	30.272	45.833	151.753	277.520	45.928

ANEXO 2

**CONTRATOS
REGISTRADOS**

NOVIEMBRE 2009

CONTRATOS

	MES	VARIACIÓN			
		MENSUAL		ANUAL	
		ABSOLUTA	RELATIVA	ABSOLUTA	RELATIVA
TOTAL CONTRATOS	1.204.027	-153.841	-11,33	41.413	3,56
CONTRATOS INDEFINIDOS *	107.420	-19.077	-15,08	-21.703	-16,81
CONTRATOS TEMPORALES	1.096.607	-134.764	-10,94	63.116	6,11

CONTRATOS POR COMUNIDADES AUTÓNOMAS

COMUNIDADES AUTÓNOMAS	MES	VARIACIÓN			
		MENSUAL		ANUAL	
		ABSOLUTA	RELATIVA	ABSOLUTA	RELATIVA
ANDALUCÍA	294.965	-18.295	-5,84	15.805	5,66
ARAGÓN	29.997	-6.580	-17,99	1.267	4,41
ASTURIAS	20.655	-4.440	-17,69	110	0,54
ILLES BALEARS	21.077	-2.510	-10,64	-688	-3,16
CANARIAS	50.547	36	0,07	3.301	6,99
CANTABRIA	11.985	-2.359	-16,45	605	5,32
CASTILLA LA MANCHA	45.265	-10.939	-19,46	4.012	9,73
CASTILLA Y LEÓN	52.128	-18.298	-25,98	1.858	3,70
CATALUÑA	179.066	-19.020	-9,60	15.593	9,54
COM. VALENCIANA	121.097	-11.080	-8,38	-2.321	-1,88
EXTREMADURA	36.743	-9.920	-21,26	4.622	14,39
GALICIA	54.757	-8.362	-13,25	1.295	2,42
MADRID	148.245	-18.821	-11,27	-7.224	-4,65
MURCIA	47.229	-6.235	-11,66	-2.796	-5,59
NAVARRA	17.608	-1.771	-9,14	1.848	11,73
PAÍS VASCO	60.035	-8.850	-12,85	1.337	2,28
LA RIOJA	8.592	-6.754	-44,01	1.491	21,00
CEUTA	1.745	274	18,63	573	48,89
MELILLA	1.693	374	28,35	649	62,16
EXTRANJERO	598	-291	-32,73	76	14,56
TOTAL	1.204.027	-153.841	-11,33	41.413	3,56

(*) Incluye contratos convertidos en indefinidos

NOVIEMBRE 2009

CONTRATOS SEGÚN TIPO DE CONTRATACIÓN POR COMUNIDADES AUTÓNOMAS

COMUNIDADES AUTÓNOMAS	TOTAL	INDEFINIDOS					% S/ TOT. NAC.INDF.	TEMPORALES
		TOTAL	ORDINARIOS	F.C.I. *	MINUSVÁLIDOS	CONVERSIÓN		
ANDALUCÍA	294.965	12.512	4.782	1.833	64	5.833	11,65	282.453
ARAGÓN	29.997	2.836	1.087	383	23	1.343	2,64	27.161
ASTURIAS	20.655	2.064	809	367	22	866	1,92	18.591
ILLES BALEARS	21.077	2.585	1.172	252	22	1.139	2,41	18.492
CANARIAS	50.547	5.189	2.390	577	25	2.197	4,83	45.358
CANTABRIA	11.985	857	344	112	8	393	0,80	11.128
CASTILLA LA MANCHA	45.265	3.317	1.349	578	23	1.367	3,09	41.948
CASTILLA Y LEÓN	52.128	4.788	2.169	772	28	1.819	4,46	47.340
CATALUÑA	179.066	23.036	11.542	3.148	130	8.216	21,44	156.030
COM. VALENCIANA	121.097	10.922	5.171	1.690	70	3.991	10,17	110.175
EXTREMADURA	36.743	1.669	727	404	18	520	1,55	35.074
GALICIA	54.757	5.291	2.094	963	48	2.186	4,93	49.466
MADRID	148.245	21.552	11.381	3.428	120	6.623	20,06	126.693
MURCIA	47.229	4.363	2.428	400	43	1.492	4,06	42.866
NAVARRA	17.608	1.532	789	265	12	466	1,43	16.076
PAÍS VASCO	60.035	4.059	1.739	652	21	1.647	3,78	55.976
LA RIOJA	8.592	629	309	88	2	230	0,59	7.963
CEUTA	1.745	96	56	8	1	31	0,09	1.649
MELILLA	1.693	98	39	3	3	53	0,09	1.595
EXTRANJERO	598	25	13	2		10	0,02	573
TOTAL	1.204.027	107.420	50.390	15.925	683	40.422	100,00	1.096.607

(*) Fomento de la contratación indefinida.

NOVIEMBRE 2009

EVOLUCIÓN DE LOS CONTRATOS

	AÑO 2008		AÑO 2009		VARIACIÓN ANUAL			
	MES	ACUMULADO	MES	ACUMULADO	MES		ACUMULADO	
					ABSOLUTA	RELATIVA	ABSOLUTA	RELATIVA
ENERO	1.581.360	1.581.360	1.125.773	1.125.773	-455.587	-28,81	-455.587	-28,81
FEBRERO	1.427.302	3.008.662	1.016.678	2.142.451	-410.624	-28,77	-866.211	-28,79
MARZO	1.285.644	4.294.306	1.061.112	3.203.563	-224.532	-17,46	-1.090.743	-25,40
ABRIL	1.459.666	5.753.972	1.031.420	4.234.983	-428.246	-29,34	-1.518.989	-26,40
MAYO	1.384.915	7.138.887	1.110.014	5.344.997	-274.901	-19,85	-1.793.890	-25,13
JUNIO	1.419.348	8.558.235	1.274.698	6.619.695	-144.650	-10,19	-1.938.540	-22,65
JULIO	1.626.466	10.184.701	1.403.023	8.022.718	-223.443	-13,74	-2.161.983	-21,23
AGOSTO	1.049.939	11.234.640	944.823	8.967.541	-105.116	-10,01	-2.267.099	-20,18
SEPTIEMBRE	1.501.595	12.736.235	1.354.836	10.322.377	-146.759	-9,77	-2.413.858	-18,95
OCTUBRE	1.584.811	14.321.046	1.357.868	11.680.245	-226.943	-14,32	-2.640.801	-18,44
NOVIEMBRE	1.162.614	15.483.660	1.204.027	12.884.272	41.413	3,56	-2.599.388	-16,79
DICIEMBRE	1.117.577	16.601.237						

EVOLUCIÓN DE LOS CONTRATOS INDEFINIDOS *

	AÑO 2008		AÑO 2009		VARIACIÓN ANUAL			
	MES	ACUMULADO	MES	ACUMULADO	MES		ACUMULADO	
					ABSOLUTA	RELATIVA	ABSOLUTA	RELATIVA
ENERO	196.763	196.763	119.201	119.201	-77.562	-39,42	-77.562	-39,42
FEBRERO	186.135	382.898	115.683	234.884	-70.452	-37,85	-148.014	-38,66
MARZO	168.133	551.031	121.228	356.112	-46.905	-27,90	-194.919	-35,37
ABRIL	189.283	740.314	111.474	467.586	-77.809	-41,11	-272.728	-36,84
MAYO	164.464	904.778	109.097	576.683	-55.367	-33,67	-328.095	-36,26
JUNIO	153.986	1.058.764	107.735	684.418	-46.251	-30,04	-374.346	-35,36
JULIO	160.363	1.219.127	111.143	795.561	-49.220	-30,69	-423.566	-34,74
AGOSTO	97.584	1.316.711	68.735	864.296	-28.849	-29,56	-452.415	-34,36
SEPTIEMBRE	173.481	1.490.192	128.374	992.670	-45.107	-26,00	-497.522	-33,39
OCTUBRE	180.229	1.670.421	126.497	1.119.167	-53.732	-29,81	-551.254	-33,00
NOVIEMBRE	129.123	1.799.544	107.420	1.226.587	-21.703	-16,81	-572.957	-31,84
DICIEMBRE	103.061	1.902.605						

EVOLUCIÓN DE LOS CONTRATOS TEMPORALES

	AÑO 2008		AÑO 2009		VARIACIÓN ANUAL			
	MES	ACUMULADO	MES	ACUMULADO	MES		ACUMULADO	
					ABSOLUTA	RELATIVA	ABSOLUTA	RELATIVA
ENERO	1.384.597	1.384.597	1.006.572	1.006.572	-378.025	-27,30	-378.025	-27,30
FEBRERO	1.241.167	2.625.764	900.995	1.907.567	-340.172	-27,41	-718.197	-27,35
MARZO	1.117.511	3.743.275	939.884	2.847.451	-177.627	-15,89	-895.824	-23,93
ABRIL	1.270.383	5.013.658	919.946	3.767.397	-350.437	-27,59	-1.246.261	-24,86
MAYO	1.220.451	6.234.109	1.000.917	4.768.314	-219.534	-17,99	-1.465.795	-23,51
JUNIO	1.265.362	7.499.471	1.166.963	5.935.277	-98.399	-7,78	-1.564.194	-20,86
JULIO	1.466.103	8.965.574	1.291.880	7.227.157	-174.223	-11,88	-1.738.417	-19,39
AGOSTO	952.355	9.917.929	876.088	8.103.245	-76.267	-8,01	-1.814.684	-18,30
SEPTIEMBRE	1.328.114	11.246.043	1.226.462	9.329.707	-101.652	-7,65	-1.916.336	-17,04
OCTUBRE	1.404.582	12.650.625	1.231.371	10.561.078	-173.211	-12,33	-2.089.547	-16,52
NOVIEMBRE	1.033.491	13.684.116	1.096.607	11.657.685	63.116	6,11	-2.026.431	-14,81
DICIEMBRE	1.014.516	14.698.632						

(*) Incluye contratos convertidos en indefinidos

NOVIEMBRE 2009

CONTRATOS INDEFINIDOS POR TIPO DE JORNADA Y MODALIDAD

	TOTAL	VARIACIÓN			
		MENSUAL		ANUAL	
		ABSOLUTA	RELATIVA	ABSOLUTA	RELATIVA
JORNADA A TIEMPO COMPLETO:					
ORDINARIO (Bonif. / No Bonif.)	29.665	-2.445	-7,61	-5.942	-16,69
FOMENTO DE LA CONTRATACIÓN INDEFINIDA	9.846	-896	-8,34	-226	-2,24
MINUSVÁLIDOS (Sólo bonificados)	102	-24	-19,05	3	3,03
MINUSVÁLIDOS F.C.I.	345	-71	-17,07	-45	-11,54
CONVERTIDOS EN INDEFINIDOS	28.334	-3.441	-10,83	-12.911	-31,30
TOTAL	68.292	-6.877	-9,15	-19.121	-21,87
JORNADA A TIEMPO PARCIAL:					
ORDINARIO (Bonif. / No Bonif.)	13.156	-2.331	-15,05	-1.474	-10,08
FOMENTO DE LA CONTRATACIÓN	5.002	-445	-8,17	584	13,22
MINUSVÁLIDOS (Sólo bonificados)	41	-30	-42,25	-9	-18,00
MINUSVÁLIDOS F.C.I.	149	-25	-14,37	-69	-31,65
CONVERTIDOS EN INDEFINIDOS	10.652	-1.286	-10,77	-1.004	-8,61
TOTAL	29.000	-4.117	-12,43	-1.972	-6,37
FIJOS DISCONTINUOS:					
ORDINARIO (Bonif. / No Bonif.)	7.569	-7.549	-49,93	-303	-3,85
FOMENTO DE LA CONTRATACIÓN	1.077	-864	-44,51	-63	-5,53
MINUSVÁLIDOS (Sólo bonificados)	20	7	53,85	10	100,00
MINUSVÁLIDOS F.C.I.	26	-11	-29,73	8	44,44
CONVERTIDOS EN INDEFINIDOS	1.436	334	30,31	-262	-15,43
TOTAL	10.128	-8.083	-44,39	-610	-5,68
TOTAL	107.420	-19.077	-15,08	-21.703	-16,81

CONTRATOS INDEFINIDOS POR MODALIDAD

TIPO DE CONTRATO	TOTAL	VARIACIÓN			
		MENSUAL		ANUAL	
		ABSOLUTA	RELATIVA	ABSOLUTA	RELATIVA
ORDINARIO (Bonif. / No Bonif.)	50.390	-12.325	-19,65	-7.719	-13,28
FOMENTO DE LA CONTRATACIÓN INDEFINIDA	15.925	-2.205	-12,16	295	1,89
MINUSVÁLIDOS (Sólo bonificados)	163	-47	-22,38	4	2,52
MINUSVÁLIDOS F.C.I.	520	-107	-17,07	-106	-16,93
CONVERTIDOS EN INDEFINIDOS	40.422	-4.393	-9,80	-14.177	-25,97
TOTAL	107.420	-19.077	-15,08	-21.703	-16,81

CONVERTIDOS EN INDEFINIDOS SEGÚN CONTRATO DE ORIGEN:

OBRA O SERVICIO	9.183	-96	-1,03	-1.145	-11,09
EVENTUAL CIRCUNST. PRODUCCIÓN	27.615	-3.928	-12,45	-12.565	-31,27
INTERINIDAD	1.114	-78	-6,54	-123	-9,94
TEMPORAL MINUSVÁLIDOS	315	-28	-8,16	10	3,28
SUSTITUCIÓN JUBILACIÓN 64 AÑOS	48	2	4,35	12	33,33
PRÁCTICAS	1.106	-251	-18,50	-322	-22,55
RELEVO	700	47	7,20	28	4,17
FORMACIÓN	327	-62	-15,94	-67	-17,01
OTROS CONTRATOS	14	1	7,69	-5	-26,32
TOTAL	40.422	-4.393	-9,80	-14.177	-25,97

NOVIEMBRE 2009

CONTRATOS INDEFINIDOS POR SEXO, EDAD Y SECTOR DE ACTIVIDAD ECONÓMICA

	TOTAL	VARIACIÓN			
		MENSUAL		ANUAL	
		ABSOLUTA	RELATIVA	ABSOLUTA	RELATIVA
POR SEXO Y EDAD					
HOMBRES					
<25 AÑOS	8.903	-1.821	-16,98	-3.093	-25,78
25-44 AÑOS	37.680	-4.470	-10,60	-6.706	-15,11
>44 AÑOS	10.455	-1.314	-11,16	-905	-7,97
TOTAL	57.038	-7.605	-11,76	-10.704	-15,80
MUJERES					
<25 AÑOS	9.650	-2.375	-19,75	-3.739	-27,93
25-44 AÑOS	32.343	-6.682	-17,12	-6.785	-17,34
>44 AÑOS	8.389	-2.415	-22,35	-475	-5,36
TOTAL	50.382	-11.472	-18,55	-10.999	-17,92
AMBOS SEXOS					
<25 AÑOS	18.553	-4.196	-18,44	-6.832	-26,91
25-44 AÑOS	70.023	-11.152	-13,74	-13.491	-16,15
>44 AÑOS	18.844	-3.729	-16,52	-1.380	-6,82
TOTAL	107.420	-19.077	-15,08	-21.703	-16,81
SECTOR					
AGRICULTURA	3.873	-1.699	-30,49	-1.202	-23,68
INDUSTRIA	10.788	-1.355	-11,16	-3.564	-24,83
CONSTRUCCIÓN	9.201	-592	-6,05	-2.232	-19,52
SERVICIOS	83.558	-15.431	-15,59	-14.705	-14,96
TOTAL	107.420	-19.077	-15,08	-21.703	-16,81

CONTRATOS INDEFINIDOS (CONVERSIONES) POR SEXO, EDAD Y SECTOR DE ACTIVIDAD ECONÓMICA

	TOTAL	VARIACIÓN			
		MENSUAL		ANUAL	
		ABSOLUTA	RELATIVA	ABSOLUTA	RELATIVA
POR SEXO Y EDAD					
HOMBRES					
<25 AÑOS	3.629	-503	-12,17	-1.916	-34,55
25-44 AÑOS	14.990	-1.044	-6,51	-4.618	-23,55
>44 AÑOS	2.968	-185	-5,87	-899	-23,25
TOTAL	21.587	-1.732	-7,43	-7.433	-25,61
MUJERES					
<25 AÑOS	3.730	-653	-14,90	-1.836	-32,99
25-44 AÑOS	12.621	-1.776	-12,34	-4.326	-25,53
>44 AÑOS	2.484	-232	-8,54	-582	-18,98
TOTAL	18.835	-2.661	-12,38	-6.744	-26,37
AMBOS SEXOS					
<25 AÑOS	7.359	-1.156	-13,58	-3.752	-33,77
25-44 AÑOS	27.611	-2.820	-9,27	-8.944	-24,47
>44 AÑOS	5.452	-417	-7,11	-1.481	-21,36
TOTAL	40.422	-4.393	-9,80	-14.177	-25,97
SECTOR					
AGRICULTURA	958	273	39,85	-175	-15,45
INDUSTRIA	4.660	-648	-12,21	-2.995	-39,12
CONSTRUCCIÓN	3.762	-255	-6,35	-1.967	-34,33
SERVICIOS	31.042	-3.763	-10,81	-9.040	-22,55
TOTAL	40.422	-4.393	-9,80	-14.177	-25,97

NOVIEMBRE 2009

CONTRATOS INDEFINIDOS SEGÚN MODALIDAD POR EDAD, SEXO Y SECTOR DE ACTIVIDAD ECONÓMICA

TIPO DE CONTRATO	TOTAL		EDAD DEL TRABAJADOR				
	MES	%	< 20	20 - 24	25 - 29	30 - 44	> =45
ORDINARIO (Bonif. / No Bonif.)	50.390	46,91	1.149	5.571	8.803	26.826	8.041
FOMENTO DE LA CONTRATACIÓN INDEFINIDA	15.925	14,82	893	3.531	4.275	2.142	5.084
MINUSVÁLIDOS (Solo bonificados)	163	0,15	2	16	19	81	45
MINUSVÁLIDOS F.C.I.	520	0,48	8	24	55	211	222
CONVERTIDOS EN INDEFINIDOS	40.422	37,63	946	6.413	9.348	18.263	5.452
TOTAL	107.420	100,00	2.998	15.555	22.500	47.523	18.844

CONVERTIDOS EN INDEFINIDOS SEGÚN CONTRATO DE ORIGEN:

OBRA O SERVICIO	9.183	22,72	93	966	1.917	4.591	1.616
EVENTUAL CIRCUNS. PRODUCCIÓN	27.615	68,32	704	4.716	6.298	12.477	3.420
INTERINIDAD	1.114	2,76	22	169	263	479	181
TEMPORAL MINUSVÁLIDOS	315	0,78	1	25	39	141	109
SUSTITUCIÓN JUBILACIÓN 64 AÑOS	48	0,12		4	8	27	9
PRÁCTICAS	1.106	2,74	9	293	674	128	2
RELEVO	700	1,73	2	41	140	410	107
FORMACIÓN	327	0,81	115	199	7	2	4
OTROS CONTRATOS	14	0,03			2	8	4
TOTAL	40.422	100,00	946	6.413	9.348	18.263	5.452

TIPO DE CONTRATO	TOTAL	SEXO		SECTOR DE ACTIVIDAD ECONÓMICA			
		HOMBRES	MUJERES	AGRICULTURA	INDUSTRIA	CONSTRUCCIÓN	SERVICIOS
ORDINARIO (Bonif. / No Bonif.)	50.390	27.299	23.091	2.546	4.682	4.375	38.787
FOMENTO DE LA CONTRATACIÓN INDEFINIDA	15.925	7.729	8.196	359	1.393	1.011	13.162
MINUSVÁLIDOS (Solo bonificados)	163	91	72	2	10	11	140
MINUSVÁLIDOS F.C.I.	520	332	188	8	43	42	427
CONVERTIDOS EN INDEFINIDOS	40.422	21.587	18.835	958	4.660	3.762	31.042
TOTAL	107.420	57.038	50.382	3.873	10.788	9.201	83.558

CONVERTIDOS EN INDEFINIDOS SEGÚN CONTRATO DE ORIGEN:

OBRA O SERVICIO	9.183	5.556	3.627	406	1.014	2.042	5.721
EVENTUAL CIRCUNS. PRODUCCIÓN	27.615	14.208	13.407	539	2.916	1.568	22.592
INTERINIDAD	1.114	377	737	3	95	10	1.006
TEMPORAL MINUSVÁLIDOS	315	200	115		32	7	276
SUSTITUCIÓN JUBILACIÓN 64 AÑOS	48	36	12	2	13	3	30
PRÁCTICAS	1.106	507	599	3	186	73	844
RELEVO	700	493	207	4	343	24	329
FORMACIÓN	327	202	125	1	61	35	230
OTROS CONTRATOS	14	8	6				14
TOTAL	40.422	21.587	18.835	958	4.660	3.762	31.042

NOVIEMBRE 2009

CONTRATOS TEMPORALES POR TIPO DE JORNADA Y MODALIDAD

	TOTAL	VARIACIÓN			
		MENSUAL		ANUAL	
		ABSOLUTA	RELATIVA	ABSOLUTA	RELATIVA
JORNADA A TIEMPO COMPLETO:					
OBRA O SERVICIO	355.346	-32.501	-8,38	16.690	4,93
EVENTUALES CIRCUNSTANCIAS DE LA PRODUCCIÓN	316.930	-23.309	-6,85	5.269	1,69
INTERNIDAD	88.355	-1.962	-2,17	11.367	14,76
JUBILACIÓN ESPECIAL 64 AÑOS	151	-24	-13,71	4	2,72
RELEVO	2.033	-215	-9,56	-765	-27,34
TEMPORAL DE MINUSVÁLIDOS	768	-26	-3,27	13	1,72
PRÁCTICAS	2.678	-602	-18,35	-632	-19,09
FORMACIÓN	5.333	712	15,41	203	3,96
OTROS CONTRATOS	5.981	-397	-6,22	-227	-3,66
TOTAL	777.575	-58.324	-6,98	31.922	4,28
JORNADA A TIEMPO PARCIAL:					
OBRA O SERVICIO	126.975	-61.943	-32,79	8.866	7,51
EVENTUALES CIRCUNSTANCIAS DE LA PRODUCCIÓN	141.904	-13.004	-8,39	15.113	11,92
INTERNIDAD	44.999	-867	-1,89	7.116	18,78
RELEVO	798	-69	-7,96	89	12,55
JUBILACIÓN PARCIAL	3.149	-204	-6,08	-63	-1,96
TEMPORAL DE MINUSVÁLIDOS	396	-51	-11,41	70	21,47
PRÁCTICAS	800	-304	-27,54	-2	-0,25
OTROS CONTRATOS	11	2	22,22	5	83,33
TOTAL	319.032	-76.440	-19,33	31.194	10,84
TOTAL	1.096.607	-134.764	-10,94	63.116	6,11

CONTRATOS TEMPORALES POR MODALIDAD

TIPO DE CONTRATO	TOTAL	VARIACIÓN			
		MENSUAL		ANUAL	
		ABSOLUTA	RELATIVA	ABSOLUTA	RELATIVA
OBRA O SERVICIO	482.321	-94.444	-16,37	25.556	5,59
EVENTUALES CIRCUNSTANCIAS DE LA PRODUCCIÓN	458.834	-36.313	-7,33	20.382	4,65
INTERNIDAD	133.354	-2.829	-2,08	18.483	16,09
JUBILACIÓN ESPECIAL 64 AÑOS	151	-24	-13,71	4	2,72
RELEVO	2.831	-284	-9,12	-676	-19,28
JUBILACIÓN PARCIAL	3.149	-204	-6,08	-63	-1,96
TEMPORAL DE MINUSVÁLIDOS	1.164	-77	-6,20	83	7,68
PRÁCTICAS	3.478	-906	-20,67	-634	-15,42
FORMACIÓN	5.333	712	15,41	203	3,96
OTROS CONTRATOS	5.992	-395	-6,18	-222	-3,57
TOTAL	1.096.607	-134.764	-10,94	63.116	6,11

EVOLUCIÓN DE LOS CONTRATOS

AÑO 2005	TOTAL	VARIACIÓN RELATIVA		INDEFINIDOS				TEMPORALES			
		MENSUAL	ANUAL	% SOBRE TOTAL	VARIACIÓN RELATIVA		% SOBRE TOTAL	VARIACIÓN RELATIVA			
					MENSUAL	ANUAL		MENSUAL	ANUAL		
				TOTAL	CONT.			TOTAL	CONT.		
ENERO	1.284.958	5,04	-7,57	119.535	9,30%	30,41	5,06	1.165.423	90,70%	2,98	-8,69
FEBRERO	1.230.315	-4,25	-11,03	135.134	10,98%	13,05	0,60	1.095.181	89,02%	-6,03	-12,28
MARZO	1.307.345	6,26	-7,97	140.672	10,76%	4,10	-2,88	1.166.673	89,24%	6,53	-8,55
ABRIL	1.322.797	1,18	5,25	133.147	10,07%	-5,35	4,99	1.189.650	89,93%	1,97	5,28
MAYO	1.429.695	8,08	11,81	134.439	9,40%	0,97	9,57	1.295.256	90,60%	8,88	12,05
JUNIO	1.566.969	9,60	12,60	133.022	8,49%	-1,05	13,37	1.433.947	91,51%	10,71	12,53
JULIO	1.570.198	0,21	5,60	116.265	7,40%	-12,60	4,93	1.453.933	92,60%	1,39	5,65
AGOSTO	1.298.453	-17,31	15,40	92.117	7,09%	-20,77	13,19	1.206.336	92,91%	-17,03	15,58
SEPTIEMBRE	1.617.951	24,61	9,64	138.892	8,58%	50,78	12,53	1.479.059	91,42%	22,61	9,37
OCTUBRE	1.637.186	1,19	11,22	148.234	9,05%	6,73	15,95	1.488.952	90,95%	0,67	10,77
NOVIEMBRE	1.569.481	-4,14	8,48	142.901	9,10%	-3,60	14,49	1.426.580	90,90%	-4,19	7,91
DECIEMBRE	1.329.617	-15,28	8,69	108.480	8,16%	-24,09	18,35	1.221.137	91,84%	-14,40	7,91
AÑO 2006											
ENERO	1.472.539	10,75	14,60	159.739	10,85%	47,25	33,63	1.312.800	89,15%	7,51	12,65
FEBRERO	1.366.664	-7,19	11,08	160.557	11,75%	0,51	18,81	1.206.107	88,25%	-8,13	10,13
MARZO	1.555.516	13,82	18,98	176.266	11,33%	9,78	25,30	1.379.250	88,67%	14,36	18,22
ABRIL	1.304.213	-16,16	-1,40	145.658	11,17%	-17,36	9,40	1.158.555	88,83%	-16,00	-2,61
MAYO	1.637.566	25,56	14,54	166.868	10,19%	14,56	24,12	1.470.698	89,81%	26,94	13,54
JUNIO	1.655.753	1,11	5,67	152.484	9,21%	-8,62	14,63	1.503.269	90,79%	2,21	4,83
JULIO	1.670.892	0,91	6,41	168.285	10,07%	10,36	44,74	1.502.607	89,93%	-0,04	3,35
AGOSTO	1.322.920	-20,83	1,88	139.997	10,58%	-16,81	51,98	1.182.923	89,42%	-21,28	-1,94
SEPTIEMBRE	1.674.735	26,59	3,51	200.688	11,98%	43,35	44,49	1.474.047	88,02%	24,61	-0,34
OCTUBRE	1.819.192	8,63	11,12	239.673	13,17%	19,43	61,69	1.579.519	86,83%	7,16	6,08
NOVIEMBRE	1.660.499	-8,72	5,80	231.908	13,97%	-3,24	62,29	1.428.591	86,03%	-9,56	0,14
DECIEMBRE	1.386.283	-16,51	4,26	235.122	16,96%	1,39	116,74	1.151.161	83,04%	-19,42	-5,73
AÑO 2007											
ENERO	1.653.150	19,25	12,27	255.422	15,45%	8,63	59,90	1.397.728	84,55%	21,42	6,47
FEBRERO	1.408.327	-14,81	3,05	175.887	12,49%	-31,14	9,55	1.232.440	87,51%	-11,83	2,18
MARZO	1.564.432	11,08	0,57	193.165	12,35%	9,82	9,59	1.371.267	87,65%	11,26	-0,58
ABRIL	1.385.980	-11,41	6,27	168.931	12,19%	-12,55	15,98	1.217.049	87,81%	-11,25	5,05
MAYO	1.625.492	17,28	-0,74	190.378	11,71%	12,70	14,09	1.435.114	88,29%	17,92	-2,42
JUNIO	1.582.127	-2,67	-4,45	178.278	11,27%	-6,36	16,92	1.403.849	88,73%	-2,18	-6,61
JULIO	1.754.918	10,92	5,03	180.841	10,30%	1,44	7,46	1.574.077	89,70%	12,13	4,76
AGOSTO	1.287.035	-26,66	-2,71	127.583	9,91%	-29,45	-8,87	1.159.452	90,09%	-26,34	-1,98
SEPTIEMBRE	1.595.921	24,00	-4,71	192.289	12,05%	50,72	-4,19	1.403.632	87,95%	21,06	-4,78
OCTUBRE	1.911.389	19,77	5,07	233.084	12,19%	21,22	-2,75	1.678.305	87,81%	19,57	6,25
NOVIEMBRE	1.592.018	-16,71	-4,12	190.015	11,94%	-18,48	-18,06	1.402.003	88,06%	-16,46	-1,86
DECIEMBRE	1.261.319	-20,77	-9,01	134.511	10,66%	-29,21	-42,79	1.126.808	89,34%	-19,63	-2,12
AÑO 2008											
ENERO	1.581.360	25,37	-4,34	196.763	12,44%	46,28	-22,97	1.384.597	87,56%	22,88	-0,94
FEBRERO	1.427.302	-9,74	1,35	186.135	13,04%	-5,40	5,83	1.241.167	86,96%	-10,36	0,71
MARZO	1.285.644	-9,92	-17,82	168.133	13,08%	-9,67	-12,96	1.117.511	86,92%	-9,96	-18,51
ABRIL	1.459.666	13,54	5,32	189.283	12,97%	12,58	12,05	1.270.383	87,03%	13,68	4,38
MAYO	1.384.915	-5,12	-14,80	164.464	11,88%	-13,11	-13,61	1.220.451	88,12%	-3,93	-14,96
JUNIO	1.419.348	2,49	-10,29	153.986	10,85%	-6,37	-13,63	1.265.362	89,15%	3,68	-9,86
JULIO	1.626.466	14,59	-7,32	160.363	9,86%	4,14	-11,32	1.466.103	90,14%	15,86	-6,86
AGOSTO	1.049.939	-35,45	-18,42	97.584	9,29%	-39,15	-23,51	952.355	90,71%	-35,04	-17,86
SEPTIEMBRE	1.501.595	43,02	-5,91	173.481	11,55%	77,78	-9,78	1.328.114	88,45%	39,46	-5,38
OCTUBRE	1.584.811	5,54	-17,09	180.229	11,37%	3,89	-22,68	1.404.582	88,63%	5,76	-16,31
NOVIEMBRE	1.162.614	-26,64	-26,97	129.123	11,11%	-28,36	-32,05	1.033.491	88,89%	-26,42	-26,28
DECIEMBRE	1.117.577	-3,87	-11,40	103.061	9,22%	-20,18	-23,38	1.014.516	90,78%	-1,84	-9,97
AÑO 2009											
ENERO	1.125.773	0,73	-28,81	119.201	10,59%	15,66	-39,42	1.006.572	89,41%	-0,78	-27,30
FEBRERO	1.016.678	-9,69	-28,77	115.683	11,38%	-2,95	-37,85	900.995	88,62%	-10,49	-27,41
MARZO	1.061.112	4,37	-17,46	121.228	11,42%	4,79	-27,90	939.884	88,58%	4,32	-15,89
ABRIL	1.031.420	-2,80	-29,34	111.474	10,81%	-8,05	-41,11	919.946	89,19%	-2,12	-27,59
MAYO	1.110.014	7,62	-19,85	109.097	9,83%	-2,13	-33,67	1.000.917	90,17%	8,80	-17,99
JUNIO	1.274.698	14,84	-10,19	107.735	8,45%	-1,25	-30,04	1.166.963	91,55%	16,59	-7,78
JULIO	1.403.023	10,07	-13,74	111.143	7,92%	3,16	-30,69	1.291.880	92,08%	10,70	-11,88
AGOSTO	944.823	-32,66	-10,01	68.735	7,27%	-38,16	-29,56	876.088	92,73%	-32,19	-8,01
SEPTIEMBRE	1.354.836	43,40	-9,77	128.374	9,48%	86,77	-26,00	1.226.462	90,52%	39,99	-7,65
OCTUBRE	1.357.868	0,22	-14,32	126.497	9,32%	-1,46	-29,81	1.231.371	90,68%	0,40	-12,33
NOVIEMBRE	1.204.027	-11,33	3,56	107.420	8,92%	-15,08	-16,81	1.096.607	91,08%	-10,94	6,11
DECIEMBRE											

NOVIEMBRE 2009

PERSONAS CONTRATADAS SEGÚN SEXO POR TIPO DE CONTRATO

	AMBOS SEXOS			HOMBRES			MUJERES		
	CONTRATOS	PERSONAS	MEDIA	CONTRATOS	PERSONAS	MEDIA	CONTRATOS	PERSONAS	MEDIA
TOTAL CONTRATOS	1.204.027	966.205	1,25	638.742	523.233	1,22	565.285	442.972	1,28
INDEFINIDOS	107.420	106.451	1,01	57.038	56.499	1,01	50.382	49.952	1,01
TEMPORALES	1.096.607	862.992	1,27	581.704	468.439	1,24	514.903	394.553	1,31
OBRA O SERVICIO	482.321	413.130	1,17	304.478	262.423	1,16	177.843	150.707	1,18
EVENTUAL CC PRODUCCION	458.834	360.765	1,27	231.261	181.670	1,27	227.573	179.095	1,27
INTERINIDAD	133.354	94.922	1,40	33.853	24.867	1,36	99.501	70.055	1,42
TEMPORAL MINUSVALIDOS	1.164	1.121	1,04	669	649	1,03	495	472	1,05
RELEVO	2.831	2.804	1,01	1.851	1.834	1,01	980	970	1,01
JUBILACION PARCIAL	3.149	3.092	1,02	2.451	2.421	1,01	698	671	1,04
SUSTITUCION POR JUBILACION 64 AÑOS	151	150	1,01	92	91	1,01	59	59	1,00
PRACTICAS	3.478	3.462	1,00	1.596	1.587	1,01	1.882	1.875	1,00
FORMACION	5.333	5.324	1,00	2.514	2.512	1,00	2.819	2.812	1,00
OTROS CONTRATOS	5.992	4.589	1,31	2.939	2.190	1,34	3.053	2.399	1,27

NOVIEMBRE 2009

CONTRATOS POR CC.AA. Y PROVINCIAS

PROVINCIA AUTONOMÍA	TOTAL	VARIACIÓN			
		MENSUAL		ANUAL	
		ABSOLUTA	RELATIVA	ABSOLUTA	RELATIVA
ALMERÍA	24.052	-5.669	-19,07	2.855	13,47
CÁDIZ	33.378	-2.786	-7,70	-808	-2,36
CÓRDOBA	38.168	6.427	20,25	1.051	2,83
GRANADA	28.414	-1.812	-5,99	977	3,56
HUELVA	21.085	-12.092	-36,45	46	0,22
JAÉN	30.619	8.493	38,38	4.331	16,48
MÁLAGA	43.916	-5.983	-11,99	2.892	7,05
SEVILLA	75.333	-4.873	-6,08	4.461	6,29
ANDALUCÍA	294.965	-18.295	-5,84	15.805	5,66
HUESCA	4.355	-467	-9,68	267	6,53
TERUEL	2.433	-375	-13,35	279	12,95
ZARAGOZA	23.209	-5.738	-19,82	721	3,21
ARAGÓN	29.997	-6.580	-17,99	1.267	4,41
ASTURIAS	20.655	-4.440	-17,69	110	0,54
ILLES BALEARS	21.077	-2.510	-10,64	-688	-3,16
LAS PALMAS	27.863	662	2,43	2.694	10,70
STA. CRUZ DE TENERIFE	22.684	-626	-2,69	607	2,75
CANARIAS	50.547	36	0,07	3.301	6,99
CANTABRIA	11.985	-2.359	-16,45	605	5,32
ALBACETE	9.529	-2.032	-17,58	-2	-0,02
CIUDAD REAL	10.480	-4.262	-28,91	745	7,65
CUENCA	3.944	-1.171	-22,89	-233	-5,58
GUADALAJARA	6.470	-1.140	-14,98	188	2,99
TOLEDO	14.842	-2.334	-13,59	3.314	28,75
CASTILLA LA MANCHA	45.265	-10.939	-19,46	4.012	9,73
ÁVILA	3.033	-2.083	-40,72	202	7,14
BURGOS	8.515	-3.947	-31,67	1.268	17,50
LEÓN	8.090	-1.080	-11,78	390	5,06
PALENCIA	3.605	-743	-17,09	70	1,98
SALAMANCA	5.947	-2.311	-27,98	-1.228	-17,11
SEGOVIA	3.730	-2.655	-41,58	175	4,92
SORIA	1.921	-510	-20,98	256	15,38
VALLADOLID	13.597	-3.567	-20,78	351	2,65
ZAMORA	3.690	-1.402	-27,53	374	11,28
CASTILLA Y LEÓN	52.128	-18.298	-25,98	1.858	3,70
BARCELONA	139.061	-13.289	-8,72	13.408	10,67
GIRONA	12.922	-2.459	-15,99	675	5,51
LLEIDA	8.697	-2.452	-21,99	392	4,72
TARRAGONA	18.386	-820	-4,27	1.118	6,47
CATALUÑA	179.066	-19.020	-9,60	15.593	9,54
ALICANTE-ALACANT	33.574	-3.800	-10,17	-465	-1,37
CASTELLÓN-CASTELLO	17.276	-55	-0,32	46	0,27
VALENCIA-VALENCIA	70.247	-7.225	-9,33	-1.902	-2,64
COM. VALENCIANA	121.097	-11.080	-8,38	-2.321	-1,88
BADAJOS	25.912	-6.990	-21,24	3.511	15,67
CÁCERES	10.831	-2.930	-21,29	1.111	11,43
EXTREMADURA	36.743	-9.920	-21,26	4.622	14,39
A CORUÑA	23.413	-3.189	-11,99	122	0,52
LUGO	5.591	-172	-2,98	425	8,23
OURENSE	4.238	-988	-18,91	227	5,66
PONTEVEDRA	21.515	-4.013	-15,72	521	2,48
GALICIA	54.757	-8.362	-13,25	1.295	2,42
MADRID	148.245	-18.821	-11,27	-7.224	-4,65
MURCIA	47.229	-6.235	-11,66	-2.796	-5,59
NAVARRA	17.608	-1.771	-9,14	1.848	11,73
ÁLAVA	10.516	-3.210	-23,39	-1.144	-9,81
GUIPÚZCOA	18.082	-1.349	-6,94	794	4,59
VIZCAYA	31.437	-4.291	-12,01	1.687	5,67
PAÍS VASCO	60.035	-8.850	-12,85	1.337	2,28
LA RIOJA	8.592	-6.754	-44,01	1.491	21,00
CEUTA	1.745	274	18,63	573	48,89
MELILLA	1.693	374	28,35	649	62,16
EXTRANJERO	598	-291	-32,73	76	14,56
TOTAL	1.204.027	-153.841	-11,33	41.413	3,56

NOVIEMBRE 2009

CONTRATOS INDEFINIDOS POR CC.AA. Y PROVINCIAS *

PROVINCIA AUTONOMÍA	TOTAL	VARIACIÓN			
		MENSUAL		ANUAL	
		ABSOLUTA	RELATIVA	ABSOLUTA	RELATIVA
ALMERÍA	1.035	-367	-26,18	-289	-21,83
CÁDIZ	1.534	-316	-17,08	-214	-12,24
CÓRDOBA	1.033	-101	-8,91	-204	-16,49
GRANADA	1.194	-398	-25,00	-362	-23,26
HUELVA	617	-160	-20,59	-64	-9,40
JAÉN	783	-112	-12,51	-146	-15,72
MÁLAGA	3.083	-256	-7,67	-272	-8,11
SEVILLA	3.233	-428	-11,69	-739	-18,61
ANDALUCÍA	12.512	-2.138	-14,59	-2.290	-15,47
HUESCA	416	-82	-16,47	-146	-25,98
TERUEL	241	-66	-21,50	-67	-21,75
ZARAGOZA	2.179	-525	-19,42	-481	-18,08
ARAGÓN	2.836	-673	-19,18	-694	-19,66
ASTURIAS	2.064	-63	-2,96	-29	-1,39
ILLES BALEARS	2.585	-229	-8,14	-632	-19,65
LAS PALMAS	2.859	-120	-4,03	-151	-5,02
STA. CRUZ DE TENERIFE	2.330	59	2,60	-276	-10,59
CANARIAS	5.189	-61	-1,16	-427	-7,60
CANTABRIA	857	-320	-27,19	-405	-32,09
ALBACETE	663	-181	-21,45	-236	-26,25
CIUDAD REAL	732	-17	-2,27	-43	-5,55
CUENCA	362	-4	-1,09	-70	-16,20
GUADALAJARA	442	-144	-24,57	-176	-28,48
TOLEDO	1.118	-226	-16,82	-323	-22,41
CASTILLA LA MANCHA	3.317	-572	-14,71	-848	-20,36
ÁVILA	293	22	8,12	-31	-9,57
BURGOS	759	-195	-20,44	-65	-7,89
LEÓN	869	-120	-12,13	-144	-14,22
PALENCIA	277	-24	-7,97	-76	-21,53
SALAMANCA	687	-259	-27,38	-230	-25,08
SEGOVIA	335	-5	-1,47	-80	-19,28
SORIA	196	-75	-27,68	1	0,51
VALLADOLID	1.055	-199	-15,87	-165	-13,52
ZAMORA	317	-117	-26,96	24	8,19
CASTILLA Y LEÓN	4.788	-972	-16,88	-766	-13,79
BARCELONA	17.656	-3.200	-15,34	-3.318	-15,82
GIRONA	2.058	-460	-18,27	-459	-18,24
LLEIDA	1.194	-206	-14,71	-164	-12,08
TARRAGONA	2.128	-357	-14,37	-504	-19,15
CATALUÑA	23.036	-4.223	-15,49	-4.445	-16,17
ALICANTE-ALACANT	3.303	-535	-13,94	-1.389	-29,60
CASTELLÓN-CASTELLO	1.528	-446	-22,59	-577	-27,41
VALENCIA-VALÈNCIA	6.091	-2.960	-32,70	-1.018	-14,32
COM. VALENCIANA	10.922	-3.941	-26,52	-2.984	-21,46
BADAJOS	1.086	-160	-12,84	19	1,78
CÁCERES	583	-28	-4,58	-98	-14,39
EXTREMADURA	1.669	-188	-10,12	-79	-4,52
A CORUÑA	2.117	-300	-12,41	-232	-9,88
LUGO	892	148	19,89	71	8,65
OURENSE	515	-48	-8,53	-27	-4,98
PONTEVEDRA	1.767	-253	-12,52	-332	-15,82
GALICIA	5.291	-453	-7,89	-520	-8,95
MADRID	21.552	-3.776	-14,91	-5.641	-20,74
MURCIA	4.363	-538	-10,98	-1.300	-22,96
NAVARRA	1.532	-4	-0,26	-1	-0,07
ÁLAVA	624	-83	-11,74	-104	-14,29
GUIPÚZCOA	1.245	-224	-15,25	-192	-13,36
VIZCAYA	2.190	-454	-17,17	-137	-5,89
PAÍS VASCO	4.059	-761	-15,79	-433	-9,64
LA RIOJA	629	-114	-15,34	-166	-20,88
CEUTA	96	-27	-21,95	-35	-26,72
MELILLA	98	-25	-20,33	2	2,08
EXTRANJERO	25	1	4,17	-10	-28,57
TOTAL	107.420	-19.077	-15,08	-21.703	-16,81

(*) Incluye contratos convertidos en indefinidos

NOVIEMBRE 2009

CONTRATOS TEMPORALES POR CC.AA. Y PROVINCIAS

PROVINCIA AUTONOMÍA	TOTAL	VARIACIÓN			
		MENSUAL		ANUAL	
		ABSOLUTA	RELATIVA	ABSOLUTA	RELATIVA
ALMERÍA	23.017	-5.302	-18,72	3.144	15,82
CÁDIZ	31.844	-2.470	-7,20	-594	-1,83
CÓRDOBA	37.135	6.528	21,33	1.255	3,50
GRANADA	27.220	-1.414	-4,94	1.339	5,17
HUELVA	20.468	-11.932	-36,83	110	0,54
JAÉN	29.836	8.605	40,53	4.477	17,65
MÁLAGA	40.833	-5.727	-12,30	3.164	8,40
SEVILLA	72.100	-4.445	-5,81	5.200	7,77
ANDALUCÍA	282.453	-16.157	-5,41	18.095	6,84
HUESCA	3.939	-385	-8,90	413	11,71
TERUEL	2.192	-309	-12,36	346	18,74
ZARAGOZA	21.030	-5.213	-19,86	1.202	6,06
ARAGÓN	27.161	-5.907	-17,86	1.961	7,78
ASTURIAS	18.591	-4.377	-19,06	139	0,75
ILLES BALEARS	18.492	-2.281	-10,98	-56	-0,30
LAS PALMAS	25.004	782	3,23	2.845	12,84
STA. CRUZ DE TENERIFE	20.354	-685	-3,26	883	4,53
CANARIAS	45.358	97	0,21	3.728	8,96
CANTABRIA	11.128	-2.039	-15,49	1.010	9,98
ALBACETE	8.866	-1.851	-17,27	234	2,71
CIUDAD REAL	9.748	-4.245	-30,34	788	8,79
CUENCA	3.582	-1.167	-24,57	-163	-4,35
GUADALAJARA	6.028	-996	-14,18	364	6,43
TOLEDO	13.724	-2.108	-13,31	3.637	36,06
CASTILLA LA MANCHA	41.948	-10.367	-19,82	4.860	13,10
ÁVILA	2.740	-2.105	-43,45	233	9,29
BURGOS	7.756	-3.752	-32,60	1.333	20,75
LEÓN	7.221	-960	-11,73	534	7,99
PALENCIA	3.328	-719	-17,77	146	4,59
SALAMANCA	5.260	-2.052	-28,06	-998	-15,95
SEGOVIA	3.395	-2.650	-43,84	255	8,12
SORIA	1.725	-435	-20,14	255	17,35
VALLADOLID	12.542	-3.368	-21,17	516	4,29
ZAMORA	3.373	-1.285	-27,59	350	11,58
CASTILLA Y LEÓN	47.340	-17.326	-26,79	2.624	5,87
BARCELONA	121.405	-10.089	-7,67	16.726	15,98
GIRONA	10.864	-1.999	-15,54	1.134	11,65
LLEIDA	7.503	-2.246	-23,04	556	8,00
TARRAGONA	16.258	-463	-2,77	1.622	11,08
CATALUÑA	156.030	-14.797	-8,66	20.038	14,73
ALICANTE-ALACANT	30.271	-3.265	-9,74	924	3,15
CASTELLÓN-CASTELLÓ	15.748	391	2,55	623	4,12
VALENCIA-VALÈNCIA	64.156	-4.265	-6,23	-884	-1,36
COM. VALENCIANA	110.175	-7.139	-6,09	663	0,61
BADAJOS	24.826	-6.830	-21,58	3.492	16,37
CÁCERES	10.248	-2.902	-22,07	1.209	13,38
EXTREMADURA	35.074	-9.732	-21,72	4.701	15,48
A CORUÑA	21.296	-2.889	-11,95	354	1,69
LUGO	4.699	-320	-6,38	354	8,15
OURENSE	3.723	-940	-20,16	254	7,32
PONTEVEDRA	19.748	-3.760	-15,99	853	4,51
GALICIA	49.466	-7.909	-13,78	1.815	3,81
MADRID	126.693	-15.045	-10,61	-1.583	-1,23
MURCIA	42.866	-5.697	-11,73	-1.496	-3,37
NAVARRA	16.076	-1.767	-9,90	1.849	13,00
ÁLAVA	9.892	-3.127	-24,02	-1.040	-9,51
GUIPÚZCOA	16.837	-1.125	-6,26	986	6,22
VIZCAYA	29.247	-3.837	-11,60	1.824	6,65
PAÍS VASCO	55.976	-8.089	-12,63	1.770	3,27
LA RIOJA	7.963	-6.640	-45,47	1.657	26,28
CEUTA	1.649	301	22,33	608	58,41
MELILLA	1.595	399	33,36	647	68,25
EXTRANJERO	573	-292	-33,76	86	17,66
TOTAL	1.096.607	-134.764	-10,94	63.116	6,11

NOVIEMBRE 2009

CONTRATOS POR CC.AA. Y PROVINCIAS. DATOS ACUMULADOS

PROVINCIA AUTONOMÍA	TOTAL	INDEFINIDOS *	% S / TOTAL	TEMPORALES	% S / TOTAL
ALMERÍA	218.646	12.280	5,62	206.366	94,38
CÁDIZ	395.326	19.420	4,91	375.906	95,09
CÓRDOBA	365.919	10.785	2,95	355.134	97,05
GRANADA	320.937	14.110	4,40	306.827	95,60
HUELVA	284.968	7.658	2,69	277.310	97,31
JAÉN	341.469	8.518	2,49	332.951	97,51
MÁLAGA	477.577	34.363	7,20	443.214	92,80
SEVILLA	732.297	36.268	4,95	696.029	95,05
ANDALUCÍA	3.137.139	143.402	4,57	2.993.737	95,43
HUESCA	56.792	5.364	9,44	51.428	90,56
TERUEL	28.142	3.023	10,74	25.119	89,26
ZARAGOZA	261.095	26.495	10,15	234.600	89,85
ARAGÓN	346.029	34.882	10,08	311.147	89,92
ASTURIAS	233.772	21.470	9,18	212.302	90,82
ILLES BALEARS	291.043	35.955	12,35	255.088	87,65
LAS PALMAS	262.064	29.088	11,10	232.976	88,90
STA. CRUZ DE TENERIFE	233.227	25.642	10,99	207.585	89,01
CANARIAS	495.291	54.730	11,05	440.561	88,95
CANTABRIA	141.498	12.162	8,60	129.336	91,40
ALBACETE	113.683	8.487	7,47	105.196	92,53
CIUDAD REAL	146.789	8.266	5,63	138.523	94,37
CUENCA	57.551	4.326	7,52	53.225	92,48
GUADALAJARA	73.308	5.742	7,83	67.566	92,17
TOLEDO	153.513	14.098	9,18	139.415	90,82
CASTILLA LA MANCHA	544.844	40.919	7,51	503.925	92,49
ÁVILA	33.788	2.999	8,88	30.789	91,12
BURGOS	93.128	8.692	9,33	84.436	90,67
LEÓN	93.684	10.476	11,18	83.208	88,82
PALENCIA	43.807	3.143	7,17	40.664	92,83
SALAMANCA	81.520	8.306	10,19	73.214	89,81
SEGOVIA	40.757	3.744	9,19	37.013	90,81
SORIA	22.787	2.328	10,22	20.459	89,78
VALLADOLID	149.128	12.391	8,31	136.737	91,69
ZAMORA	42.912	3.893	9,07	39.019	90,93
CASTILLA Y LEÓN	601.511	55.972	9,31	545.539	90,69
BARCELONA	1.429.751	197.079	13,78	1.232.672	86,22
GIRONA	170.561	29.118	17,07	141.443	82,93
LLEIDA	117.087	13.611	11,62	103.476	88,38
TARRAGONA	194.229	24.724	12,73	169.505	87,27
CATALUÑA	1.911.628	264.532	13,84	1.647.096	86,16
ALICANTE-ALACANT	367.046	40.469	11,03	326.577	88,97
CASTELLÓN-CASTELLÓ	132.099	14.860	11,25	117.239	88,75
VALENCIA-VALÈNCIA	652.829	63.271	9,69	589.558	90,31
COM. VALENCIANA	1.151.974	118.600	10,30	1.033.374	89,70
BADAJOS	295.602	12.323	4,17	283.279	95,83
CÁCERES	121.255	7.159	5,90	114.096	94,10
EXTREMADURA	416.857	19.482	4,67	397.375	95,33
A CORUÑA	270.102	25.848	9,57	244.254	90,43
LUGO	61.903	8.482	13,70	53.421	86,30
OURENSE	53.355	5.850	10,96	47.505	89,04
PONTEVEDRA	250.515	22.834	9,11	227.681	90,89
GALICIA	635.875	63.014	9,91	572.861	90,09
MADRID	1.524.448	244.264	16,02	1.280.184	83,98
MURCIA	522.891	44.281	8,47	478.610	91,53
NAVARRA	184.338	15.312	8,31	169.026	91,69
ÁLAVA	103.346	7.783	7,53	95.563	92,47
GUIPÚZCOA	182.591	14.844	8,13	167.747	91,87
VIZCAYA	330.407	25.429	7,70	304.978	92,30
PAÍS VASCO	616.344	48.056	7,80	568.288	92,20
LA RIOJA	88.903	7.130	8,02	81.773	91,98
CEUTA	16.624	1.156	6,95	15.468	93,05
MELILLA	14.574	1.021	7,01	13.553	92,99
EXTRANJERO	8.689	247	2,84	8.442	97,16
TOTAL	12.884.272	1.226.587	9,52	11.657.685	90,48

(*) Incluye contratos convertidos en indefinidos

PRESTACIONES

El número de solicitudes de prestaciones a nivel nacional registradas en el mes de octubre de 2009 ascendió a 1.043.480, lo que representa un 63,0 % más que el mismo mes del año anterior.

Las altas tramitadas han sido 963.064 lo que supone un aumento del 60,9 % sobre el mes de octubre de 2008.

El plazo medio de reconocimiento del mes octubre de 2009 ha sido de 6 días, seis días menos que el mismo mes del año anterior.

Los beneficiarios existentes a final del mes fueron 2.773.978 con un incremento respecto al mismo mes del año anterior del 39,7%.

La cobertura del sistema de protección por desempleo durante el mes de octubre de 2009 ha sido de 75,30%, el mismo indicador en octubre de 2008 fue de 72,86%, lo que supone una mejora del 3,3 % (1).

Los gastos totales de octubre de 2009 ascendieron a 2.664 millones de euros, lo que supone un aumento del 33,0% respecto al mismo mes del año anterior.

El gasto medio mensual por beneficiario, sin incluir el subsidio agrario de Andalucía y Extremadura, en el mes de octubre de 2009 ha sido de 993,2 euros, lo que supone una disminución sobre el mismo mes del año anterior de 70,2 euros (-6,6%).

La cuantía media bruta de la prestación contributiva percibida por beneficiario durante el mes de septiembre de 2009 ha sido de 834,6 euros, lo que supone un aumento de 15,3 euros sobre el mismo mes del año anterior (1,9%).

El número de beneficiarios extranjeros del mes de octubre de 2009 fue de 387.589 lo que representa un 65,9% más que el año anterior. Este incremento es superior en los beneficiarios procedentes de países comunitarios (69,2%).

En relación con el total de beneficiarios de prestaciones por desempleo, los beneficiarios extranjeros representan el 13,97%.

Los beneficiarios extranjeros suponen, por otro lado, el 73,24 % del total de demandantes de empleo extranjeros.

Por último, el gasto de las prestaciones de los beneficiarios extranjeros ha sido de 305,7 millones de euros (un 41,7% de incremento sobre mismo mes de 2008) que en relación con el gasto total de las prestaciones por desempleo supone el 11,5%.

(1) Nuevo indicador de cobertura que responde a la siguiente fórmula:

$$\frac{\text{Total de beneficiarios de prestaciones}}{\text{Paro Reg. SISPE con experiencia laboral} + \text{Benef. de subsidio de eventuales agrarios}}$$

OCTUBRE 2009

SÍNTESIS DE DATOS NACIONALES DE PRESTACIONES POR DESEMPLEO

	2007	2008	INCREMENTO 2008 S/ 2007 (%)	2009	INCREMENTO 2009 S/ 2008 (%)
SOLICITUDES	444.488	640.291	44,1	1.043.480	63,0
Prestación Contributiva	305.291	460.628	50,9	690.132	49,8
Subsidio	99.758	138.826	39,2	310.801	123,9
Renta Activa de Inserción	12.010	14.441	20,2	18.133	25,6
Subsidio Eventuales Agrarios	27.429	26.396	-3,8	24.414	-7,5
ALTAS	402.661	598.374	48,6	963.064	60,9
Prestación Contributiva	289.083	451.807	56,3	664.067	47,0
Subsidio	87.352	119.678	37,0	268.829	124,6
Renta Activa de Inserción	9.240	11.175	20,9	14.809	32,5
Subsidio Eventuales Agrarios	16.986	15.714	-7,5	15.359	-2,3
PLAZO DE RECONOCIMIENTO	10	12	20,0	6	-50,0
BENEFICIARIOS	1.431.382	1.985.245	38,7	2.773.978	39,7
Prestación Contributiva	788.639	1.239.895	57,2	1.594.318	28,6
Subsidio	398.049	505.896	27,1	911.287	80,1
Renta Activa de Inserción	65.037	69.912	7,5	104.476	49,4
Subsidio Eventuales Agrarios	179.657	169.542	-5,6	163.897	-3,3
COBERTURAS (%)					
Bruta	71,20	72,86	2,3	75,30	3,3
CALIDAD					
% de protección Prest. Contributiva	63,00	68,29	8,4	61,08	-10,5
% de protección Prest. Asistenciales	37,00	31,71	-14,3	38,92	22,7
GASTOS (Miles de Euros)	1.324.727	2.003.285	51,2	2.663.892	33,0
Prestación Contributiva	1.020.748	1.633.162	60,0	2.098.733	28,5
Subsidio	202.000	266.926	32,1	448.166	67,9
Renta Activa de Inserción	27.097	30.677	13,2	45.415	48,0
Subsidio Eventuales Agrarios	74.882	72.520	-3,2	71.578	-1,3
GASTO MEDIO POR BENEFICIARIO, INCLUIDAS LAS COTIZACIONES A LA S. SOCIAL (euros/mes)	998,5	1.063,4	6,5	993,2	-6,6
CUANTÍA MEDIA POR BENEFICIARIO PRESTACION CONTRIBUTIVA (euros/mes)	777,3	819,3	5,4	834,6	1,9

Fuente: Datos provisionales del Servicio Público de Empleo Estatal

Notas:

Gastos contabilizados en el mes de noviembre y devengados en el mes de octubre

Los gastos incluyen las cotizaciones a la Seguridad Social

Los gastos de subsidio por desempleo incluyen los de Renta Agraria

En los gastos medios por beneficiario no se incluyen los gastos del subsidio para trabajadores eventuales agrarios (REASS)

Las cuantías medias de prestación contributiva percibidas por beneficiario no incluyen las cotizaciones a la S. Social y corresponden a la cuantía bruta reconocida por mes (30 días de prestación).

La cuantía media de las prestaciones asistenciales (subsidijs, renta agraria y renta activa de inserción), es del 80% del IPREM= 421,79euros (14,06€x 30 días)

Beneficiarios, altas y solicitudes del mes de octubre.

En el % de protección no se incluyen los beneficiarios del subsidio REASS. En prestación asistencial se incluye la RAI.

SÍNTESIS DE DATOS NACIONALES DE PRESTACIONES DE DESEMPLEO



SOLICITUDES, ALTAS Y PLAZO DE RECONOCIMIENTO POR PROVINCIAS

Provincias	Solicitudes					Altas					Plazo de Reconocimiento (días)
	Prestación Contributiva	Subsidio	Renta Activa de Inserción	Subsidio Eventuales Agrarios	Total	Prestación Contributiva	Subsidio	Renta Activa de Inserción	Subsidio Eventuales Agrarios	Total	
Alava	15.814	1.168	28		17.010	15.598	988	20		16.606	10
Albacete	4.285	3.302	296		7.883	4.303	2.972	224		7.499	9
Alicante	20.993	13.420	1.275		35.688	17.435	11.137	911		29.483	13
Almería	5.973	7.358	360	642	14.333	5.647	6.335	265	446	12.693	3
Ávila	3.644	984	44		4.672	3.564	759	34		4.357	14
Badajoz	10.262	7.023	771	2.042	20.098	9.746	6.307	699	1.261	18.013	2
Illes Balears	13.681	10.342	188		24.211	13.103	9.142	179		22.424	5
Barcelona	93.916	31.771	888		126.575	85.085	25.430	590		111.105	1
Burgos	9.588	1.782	85		11.455	9.086	1.458	67		10.611	3
Cáceres	5.675	3.407	234	1.177	10.493	5.428	2.942	182	706	9.258	2
Cádiz	13.631	13.382	1.757	2.106	30.876	14.368	11.787	1.319	1.337	28.811	8
Castellón	14.892	4.644	81		19.617	14.756	3.861	55		18.672	15
Ciudad Real	7.806	4.524	182		12.512	7.683	4.258	169		12.110	4
Córdoba	8.226	7.005	572	3.574	19.377	8.100	6.589	558	2.488	17.735	5
A Coruña	9.733	5.330	453		15.516	9.427	4.866	389		14.682	1
Cuenca	1.936	1.390	67		3.393	1.908	1.261	56		3.225	2
Girona	12.438	6.451	84		18.973	12.073	5.760	52		17.885	5
Granada	8.495	8.409	536	2.332	19.772	7.993	7.417	452	1.472	17.334	2
Guadalajara	3.251	1.517	25		4.793	3.085	1.358	26		4.469	2
Guipuzcoa	29.379	2.067	101		31.547	28.999	1.948	85		31.032	4
Huelva	6.520	5.496	327	2.114	14.457	7.327	5.785	328	1.339	14.779	8
Huesca	3.243	1.330	29		4.602	2.777	1.001	23		3.801	2
Jaén	8.183	5.993	435	3.982	18.593	7.941	5.557	369	1.846	15.713	1
León	4.335	2.052	154		6.541	4.045	1.710	128		5.883	10
Lleida	5.133	2.192	53		7.378	5.124	1.830	36		6.990	11
La Rioja	7.191	1.789	61		9.041	7.011	1.456	46		8.513	6
Lugo	2.462	1.282	90		3.834	2.408	1.118	90		3.616	1
Madrid	58.992	25.898	931		85.821	54.806	20.587	695		76.088	3
Málaga	17.006	13.199	1.016	1.634	32.855	18.120	12.712	874	1.127	32.833	8
Murcia	33.191	12.653	623		46.467	31.101	9.874	437		41.412	19
Navarra	23.961	2.959	68		26.988	23.403	2.545	55		26.003	1
Ourense	3.729	1.672	132		5.533	3.649	1.521	120		5.290	0
Asturias	26.512	4.960	234		31.706	26.519	4.708	227		31.454	1
Palencia	2.062	762	68		2.892	1.954	645	59		2.658	1
Las Palmas	10.468	11.590	1.064		23.122	11.703	10.083	909		22.695	2
Pontevedra	11.208	6.828	386		18.422	10.876	6.173	342		17.391	1
Salamanca	3.184	1.790	159		5.133	3.043	1.576	165		4.784	1
S.C.Tenerife	8.457	8.755	626		17.838	8.606	8.021	565		17.192	5
Cantabria	8.554	2.780	161		11.495	8.292	2.646	170		11.108	3
Segovia	1.730	679	28		2.437	1.394	573	23		1.990	5
Sevilla	21.071	18.126	1.446	4.811	45.454	21.121	16.375	1.271	3.337	42.104	6
Soria	944	351	10		1.305	890	329	10		1.229	3
Tarragona	14.659	6.682	147		21.488	13.849	5.472	99		19.420	9
Teruel	1.839	582	15		2.436	1.821	505	16		2.342	2
Toledo	8.215	4.841	271		13.327	8.196	4.344	186		12.726	5
Valencia	42.635	16.896	929		60.460	41.172	13.590	668		55.430	10
Valladolid	8.557	2.481	143		11.181	8.503	2.173	153		10.829	4
Vizcaya	30.419	3.566	129		34.114	30.084	3.015	142		33.241	4
Zamora	1.503	848	60		2.411	1.446	755	46		2.247	1
Zaragoza	19.902	5.038	204		25.144	18.886	4.172	142		23.200	3
Ceuta	382	844	43		1.269	351	876	31		1.258	6
Melilla	267	611	64		942	262	527	52		841	6
TOTAL	690.132	310.801	18.133	24.414	1.043.480	664.067	268.829	14.809	15.359	963.064	6

Solicitudes, altas y plazo de reconocimiento del mes de octubre.

PLAZO DE RECONOCIMIENTO



SOLICITUDES, ALTAS Y PLAZO DE RECONOCIMIENTO POR COMUNIDADES AUTÓNOMAS

Comunidades Autónomas	Solicitudes					Altas					Plazo de Reconocimiento (días)
	Prestación Contributiva	Subsidio	Renta Activa de Inserción	Subsidio Eventuales Agrarios	Total	Prestación Contributiva	Subsidio	Renta Activa de Inserción	Subsidio Eventuales Agrarios	Total	
Andalucía	89.105	78.968	6.449	21.195	195.717	90.617	72.557	5.436	13.392	182.002	5
Aragón	24.984	6.950	248		32.182	23.484	5.678	181		29.343	3
Asturias	26.512	4.960	234		31.706	26.519	4.708	227		31.454	1
Illes Balears	13.681	10.342	188		24.211	13.103	9.142	179		22.424	5
Canarias	18.925	20.345	1.690		40.960	20.309	18.104	1.474		39.887	3
Cantabria	8.554	2.780	161		11.495	8.292	2.646	170		11.108	3
Castilla-La Mancha	25.493	15.574	841		41.908	25.175	14.193	661		40.029	5
Castilla-León	35.547	11.729	751		48.027	33.925	9.978	685		44.588	5
Cataluña	126.146	47.096	1.172		174.414	116.131	38.492	777		155.400	3
C. Valenciana	78.520	34.960	2.285		115.765	73.363	28.588	1.634		103.585	12
Extremadura	15.937	10.430	1.005	3.219	30.591	15.174	9.249	881	1.967	27.271	2
Galicia	27.132	15.112	1.061		43.305	26.360	13.678	941		40.979	1
Madrid	58.992	25.898	931		85.821	54.806	20.587	695		76.088	3
Murcia	33.191	12.653	623		46.467	31.101	9.874	437		41.412	19
Navarra	23.961	2.959	68		26.988	23.403	2.545	55		26.003	1
País Vasco	75.612	6.801	258		82.671	74.681	5.951	247		80.879	5
La Rioja	7.191	1.789	61		9.041	7.011	1.456	46		8.513	6
Ceuta	382	844	43		1.269	351	876	31		1.258	6
Melilla	267	611	64		942	262	527	52		841	6
TOTAL	690.132	310.801	18.133	24.414	1.043.480	664.067	268.829	14.809	15.359	963.064	6

Notas informativas:

Solicitudes y altas del mes de octubre.

El dato de solicitudes indica el número de expedientes de prestaciones recibidas.

El dato de altas indica el número de expedientes reconocidos, tanto inicialmente como por reanudación de las prestaciones, sin incluir las altas tras las prórrogas del subsidio y en el caso de RAI, indica el dato de participantes en el programa.

El plazo de reconocimiento indica el número de días que median entre la fecha de solicitud y la fecha de resolución.

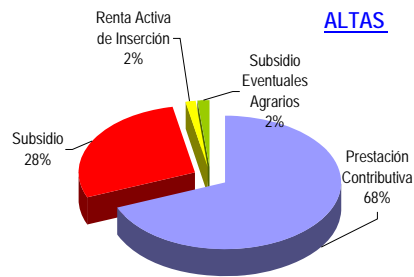
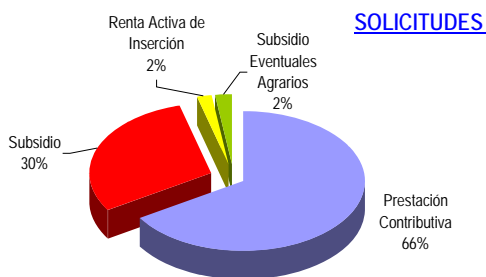

OCTUBRE 2009

BENEFICIARIOS DE PRESTACIONES POR DESEMPLEO POR PROVINCIAS

Provincias	Beneficiarios				Total
	Prestación Contributiva	Subsidio	Renta Activa de Inserción	Subsidio Eventuales Agrarios (1)	
Álava	8.882	3.536	113		12.531
Albacete	12.840	8.882	1.438		23.160
Alicante	69.600	41.443	7.017		118.060
Almería	25.606	21.597	2.120	5.182	54.505
Ávila	4.374	2.405	277		7.056
Badajoz	20.879	22.208	4.939	13.502	61.528
Illes Balears	38.529	22.174	991		61.694
Barcelona	225.461	96.259	4.270		325.990
Burgos	10.116	4.537	412		15.065
Cáceres	12.623	9.596	1.241	7.655	31.115
Cádiz	38.948	39.810	10.866	11.663	101.287
Castellón	30.131	9.477	311		39.919
Ciudad Real	16.171	11.654	1.183		29.008
Córdoba	23.410	24.593	3.474	26.055	77.532
A Coruña	30.860	19.461	2.722		53.043
Cuenca	5.830	3.579	377		9.786
Girona	31.406	16.300	419		48.125
Granada	29.211	27.768	3.170	17.292	77.441
Guadalajara	9.449	4.083	139		13.671
Guipuzcoa	17.859	7.665	435		25.959
Huelva	18.411	16.115	1.839	11.656	48.021
Huesca	6.851	2.692	125		9.668
Jaén	17.840	19.840	2.607	21.974	62.261
León	12.754	7.376	830		20.960
Lleida	14.117	5.612	238		19.967
La Rioja	10.143	3.945	229		14.317
Lugo	7.556	4.797	639		12.992
Madrid	221.399	77.603	4.916		303.918
Málaga	58.952	42.223	6.118	12.036	119.329
Murcia	51.625	22.270	2.791		76.686
Navarra	18.707	9.016	428		28.151
Ourense	7.695	6.422	1.050		15.167
Asturias	28.345	20.014	1.642		50.001
Palencia	4.143	2.205	383		6.731
Las Palmas	42.861	39.294	6.896		89.051
Pontevedra	30.795	19.527	2.466		52.788
Salamanca	8.737	5.267	1.026		15.030
S.C.Tenerife	42.084	31.348	4.094		77.526
Cantabria	16.063	8.124	957		25.144
Segovia	3.593	1.496	77		5.166
Sevilla	62.929	55.624	9.010	36.882	164.445
Soria	2.029	922	66		3.017
Tarragona	30.796	16.350	729		47.875
Teruel	3.565	2.041	87		5.693
Toledo	25.919	12.327	1.040		39.286
Valencia	99.311	42.361	4.276		145.948
Valladolid	15.633	6.039	1.045		22.717
Vizcaya	29.058	12.075	752		41.885
Zamora	4.447	2.435	372		7.254
Zaragoza	33.479	13.377	968		47.824
Ceuta	1.206	3.185	373		4.764
Melilla	1.090	2.338	493		3.921
TOTAL	1.594.318	911.287	104.476	163.897	2.773.978

El dato de beneficiarios corresponde a los que están de alta el último día del mes de octubre.

El dato de subsidio incluye también a los beneficiarios de la Renta Agraria en las CC. AA. De Andalucía y Extremadura.

(1) Datos provisionales

OCTUBRE 2009

BENEFICIARIOS DE PRESTACIONES POR DESEMPLEO POR CC.AA.

Comunidades Autónomas	Beneficiarios				Total
	Prestación Contributiva	Subsidio	Renta Activa de Inserción	Subsidio Eventuales Agrarios	
Andalucía	275.307	247.570	39.204	142.740	704.821
Aragón	43.895	18.110	1.180		63.185
Asturias	28.345	20.014	1.642		50.001
Illes Balears	38.529	22.174	991		61.694
Canarias	84.945	70.642	10.990		166.577
Cantabria	16.063	8.124	957		25.144
Castilla-La Mancha	70.209	40.525	4.177		114.911
Castilla-León	65.826	32.682	4.488		102.996
Cataluña	301.780	134.521	5.656		441.957
C. Valenciana	199.042	93.281	11.604		303.927
Extremadura	33.502	31.804	6.180	21.157	92.643
Galicia	76.906	50.207	6.877		133.990
Madrid	221.399	77.603	4.916		303.918
Murcia	51.625	22.270	2.791		76.686
Navarra	18.707	9.016	428		28.151
País Vasco	55.799	23.276	1.300		80.375
La Rioja	10.143	3.945	229		14.317
Ceuta	1.206	3.185	373		4.764
Melilla	1.090	2.338	493		3.921
TOTAL	1.594.318	911.287	104.476	163.897	2.773.978

El dato de beneficiarios corresponde a los que están de alta el último día del mes de septiembre.

El dato de subsidio incluye también a los beneficiarios de la Renta Agraria de las CC. AA. De Andalucía y Extremadura.

(1) Datos provisionales

DISTRIBUCION DE BENEFICIARIOS

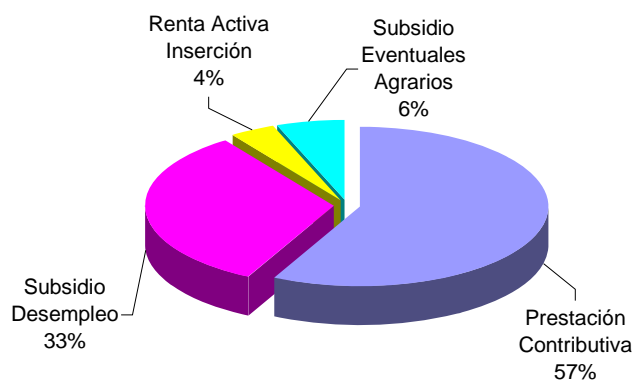

GASTOS DE PRESTACIONES POR DESEMPLEO POR PROVINCIAS

PROVINCIAS	Gastos de Prestaciones (miles de euros)					Cuantía media prestación contributiva percibida por beneficiario (euros/mes)
	Total	Prestacion Contributiva	Subsidio Desempleo	Renta Activa Inserción	Subsidio Eventuales Agrarios	
Álava	18.467	16.495	1.920	52		919,7
Albacete	20.794	15.938	4.246	610		807,5
Alicante	109.558	84.877	21.607	3.074		780,8
Almería	44.643	31.348	10.014	914	2.367	783,2
Ávila	7.154	5.722	1.304	128		752,7
Badajoz	40.074	22.286	10.153	2.116	5.519	722,4
Illes Balears	59.842	48.790	10.609	443		844,9
Barcelona	370.769	321.568	47.383	1.818		913,2
Burgos	16.863	14.387	2.294	182		857,3
Cáceres	21.749	13.469	4.608	539	3.133	721,0
Cádiz	77.592	48.347	19.316	4.742	5.187	801,2
Castellon de la Plana	49.696	43.920	5.620	156		865,4
Ciudad Real	24.842	19.095	5.246	501		776,4
Córdoba	53.284	28.831	11.390	1.501	11.562	803,9
A Coruña	49.559	38.272	10.100	1.187		808,3
Cuenca	8.454	6.637	1.660	157		768,2
Girona	47.321	39.497	7.647	177		832,9
Granada	58.696	36.798	12.717	1.354	7.827	834,5
Guadalajara	14.522	12.545	1.917	60		866,5
Gulpiúzcoa	34.734	30.442	4.107	185		947,3
Huelva	37.308	23.742	7.797	818	4.951	818,7
Huesca	10.049	8.687	1.307	55		828,3
Jaén	41.995	22.298	8.872	1.111	9.714	795,4
León	21.123	16.729	4.024	370		839,6
Lleida	20.803	17.863	2.831	109		786,2
La Rioja	15.704	13.648	1.958	98		866,0
Lugo	11.512	8.792	2.442	278		765,3
Madrid	338.246	297.577	38.543	2.126		863,3
Málaga	101.445	73.165	20.184	2.694	5.402	802,7
Murcia	89.356	75.153	12.882	1.321		783,9
Navarra	33.777	29.138	4.449	190		936,3
Ourense	12.731	8.840	3.448	443		768,6
Asturias	48.712	37.878	10.131	703		852,3
Palencia	6.409	5.165	1.075	169		817,3
Las Palmas	70.819	49.531	18.393	2.895		770,9
Pontevedra	47.508	36.727	9.726	1.055		786,6
Salamanca	13.152	10.160	2.554	438		776,7
Sia.Cruz Tenerife	62.676	46.059	14.829	1.788		731,2
Cantabria	25.432	21.093	3.934	405		837,5
Segovia	5.283	4.500	748	35		786,6
Sevilla	124.273	78.457	25.990	3.910	15.916	804,3
Soria	3.056	2.576	453	27		809,8
Tarragona	49.783	41.407	8.058	318		854,2
Teruel	5.586	4.540	1.006	40		814,1
Toledo	38.723	32.205	6.057	461		799,0
Valencia	159.420	134.657	22.846	1.917		818,7
Valladolid	23.672	20.156	3.055	461		820,2
Vizcaya	52.006	45.192	6.486	328		912,6
Zamora	6.444	5.102	1.184	158		792,5
Zaragoza	52.506	45.558	6.526	422		863,0
Ceuta	3.169	1.545	1.456	168		846,3
Melilla	2.601	1.329	1.064	208		788,8
TOTAL NACIONAL	2.663.892	2.098.733	448.166	45.415	71.578	834,6

Fuente: Datos provisionales del Servicio Público de Empleo Estatal
 Notas:

- Gastos contabilizados en el mes de noviembre y devengados en el mes de octubre.
- Los gastos incluyen las cotizaciones a la Seguridad Social
- Los gastos de subsidio por desempleo incluyen los de Renta Agraria
- Las cuantías medias de prestación contributiva percibidas por beneficiario no incluyen las cotizaciones a la S. Social y corresponden a la cuantía bruta reconocida por mes (30 días de prestación)
- La cuantía media de las prestaciones asistenciales (subsidijs, renta agraria y renta activa de inserción), es del 80% del IPREM= 413,52euros (13,78€ x 30 días)

CUANTÍA MEDIA PRESTACIÓN CONTRIBUTIVA POR BENEFICIARIO

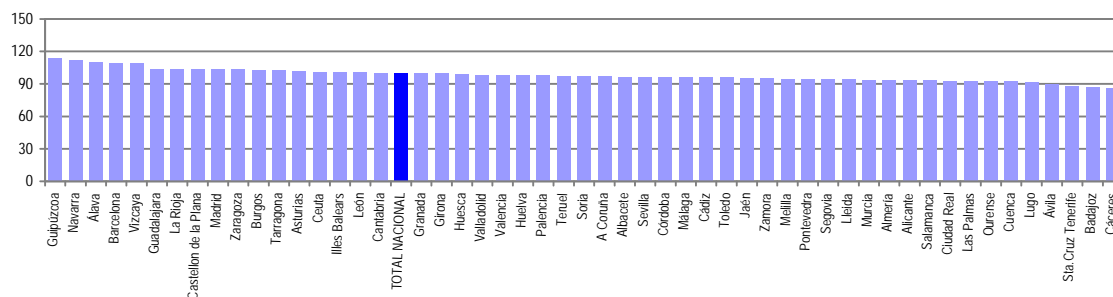

Notas: Valores nacionales = Índice 100

GASTOS DE PRESTACIONES POR DESEMPLEO CC. AA

CC.AA.	Gastos de Prestaciones (miles de euros)					Cuantía media prestación contributiva percibida por beneficiario (euros/mes)
	Total	Prestación Contributiva	Subsidio Desempleo	Renta Activa Inserción	Subsidio Eventuales Agrarios	
Andalucía	539.236	342.986	116.280	17.044	62.926	805,1
Aragón	68.141	58.785	8.839	517		853,6
Asturias	48.712	37.878	10.131	703		852,3
Illes Balears	59.842	48.790	10.609	443		844,9
Canarias	133.495	95.590	33.222	4.683		751,2
Cantabria	25.432	21.093	3.934	405		837,5
Castilla-La Mancha	107.335	86.420	19.126	1.789		801,9
Castilla-León	103.156	84.497	16.691	1.968		815,2
Cataluña	488.676	420.335	65.919	2.422		892,9
C. Valenciana	318.674	263.454	50.073	5.147		812,5
Extremadura	61.823	35.755	14.761	2.655	8.652	721,9
Galicia	121.310	92.631	25.716	2.963		791,4
Madrid	338.246	297.577	38.543	2.126		863,3
Murcia	89.356	75.153	12.882	1.321		783,9
Navarra	33.777	29.138	4.449	190		936,3
Pais Vasco	105.207	92.129	12.513	565		924,8
La Rioja	15.704	13.648	1.958	98		866,0
Ceuta	3.169	1.545	1.456	168		846,3
Melilla	2.601	1.329	1.064	208		788,8
TOTAL NACIONAL	2.663.892	2.098.733	448.166	45.415	71.578	834,6

Fuente: Datos provisionales del Servicio Público de Empleo Estatal

Notas:

Gastos contabilizados en el mes de noviembre y devengados en el mes de octubre.

Los gastos incluyen las cotizaciones a la Seguridad Social

Los gastos de subsidio por desempleo incluyen los de Renta Agraria

Las cuantías medias de prestación contributiva percibidas por beneficiario no incluyen las cotizaciones a la S. Social y corresponden a la cuantía bruta reconocida por mes (30 días de prestación).

La cuantía media de las prestaciones asistenciales (subsidijs, renta agraria y renta activa de inserción), es del 80% del IPREM= 413,52euros (13,78€ x 30 días)

TOTAL NACIONAL DE GASTOS DE PRESTACIONES DE DESEMPLEO

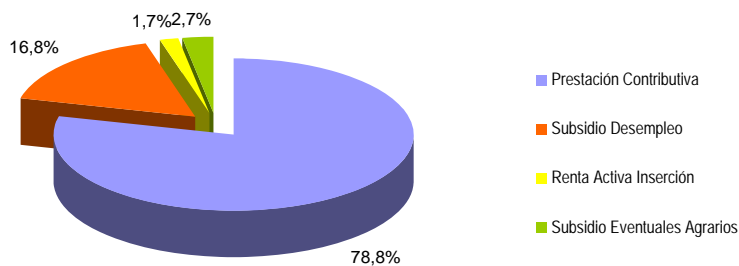

CUANTÍA MEDIA PRESTACIÓN CONTRIBUTIVA POR BENEFICIARIO

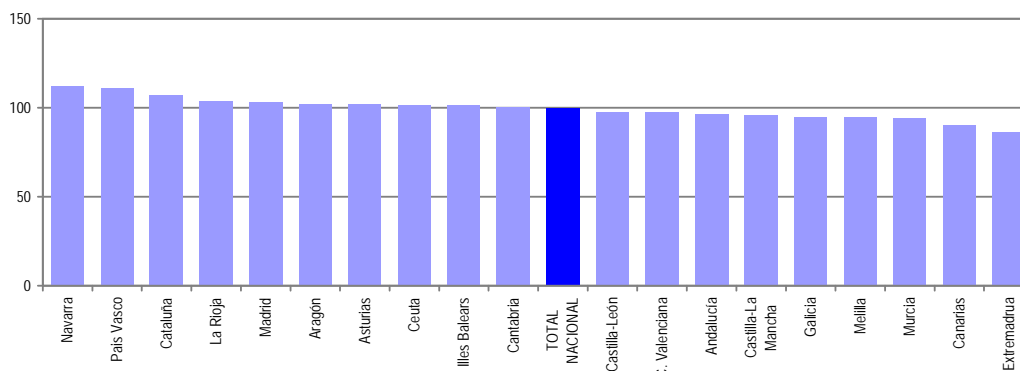

Notas: Valores nacionales = Índice 100

OCTUBRE 2009

SÍNTESIS DE DATOS NACIONALES DE BENEFICIARIOS DE PRESTACIONES POR DESEMPLEO EXTRANJEROS

	2007	2008	INCREMENTO 2008 S/ 2007 (%)	2009	INCREMENTO 2009 S/ 2008 (%)
Nº DE BENEFICIARIOS	119.429	233.588	95,6	387.589	65,9
Prestación Contributiva	97.394	187.516	92,5	223.790	19,3
Subsidio	17.305	40.354	133,2	153.954	281,5
Renta Activa de Inserción	2.361	3.401	44,0	7.376	116,9
Subsidio Eventuales Agrarios	2.369	2.317	-2,2	2.469	6,6
ENTORNO COMUNITARIO	29.912	64.299	115,0	108.786	69,2
ENTORNO NO COMUNITARIO	89.517	169.289	89,1	278.803	64,7
% SOBRE TOTAL BENEFICIARIOS	8,34	11,77	41,0	13,97	18,7
Prestación Contributiva	12,35	15,12	22,5	14,04	-7,2
Subsidio	4,35	7,98	83,5	16,89	111,8
Renta Activa de Inserción	3,63	4,86	34,0	7,06	45,1
Subsidio Eventuales Agrarios	1,32	1,37	3,6	1,51	10,2
% BENEFICIARIOS s/DEMANDANTES DE EMPLEO EXTRANJEROS	65,69	69,21	5,4	73,24	5,8
GASTO (Miles de Euros) (1)	102.483	215.653	110,4	305.685	41,7
Prestación Contributiva	92.546	193.835	109,4	232.285	19,8
Subsidio	8.044	19.469	142,0	69.392	256,4
Renta Activa de Inserción	882	1.335	51,4	2.907	117,8
Subsidio Eventuales Agrarios	1.011	1.014	0,3	1.101	8,6
% S/GASTO TOTAL PRESTACIONES	7,7	10,8	40,3	11,5	6,5

(1) Datos estimados.

Fuente: Datos provisionales del Servicio Público de Empleo Estatal correspondientes al mes de octubre de cada año.

Notas:

En el entorno comunitario se incluyen los países de la UE, inclusive los de régimen transitorio, los del Espacio Económico Europeo (Liechtenstein, Islandia y Noruega) y la Confederación Suiza.

SÍNTESIS DE DATOS NACIONALES DE BENEFICIARIOS DE PRESTACIONES POR DESEMPLEO EXTRANJEROS

Nº DE BENEFICIARIOS

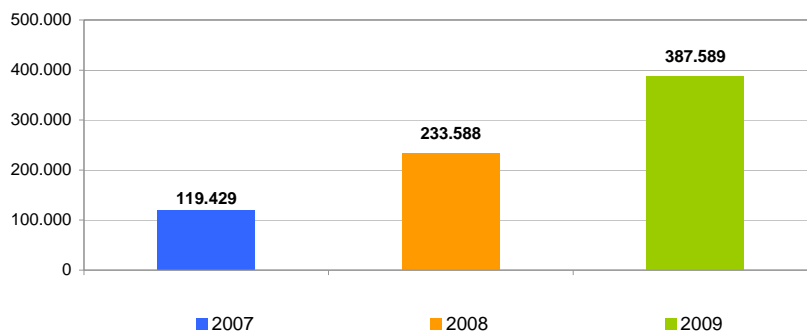

% s/ TOTAL BENEFICIARIOS

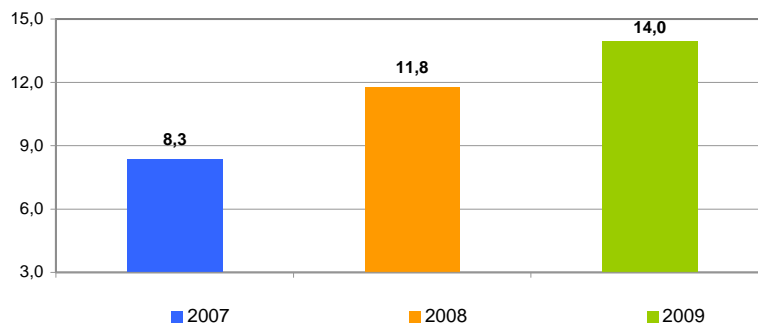

% BENEFICIARIOS s/ DEMANDANTES EMPLEO EXTRANJEROS

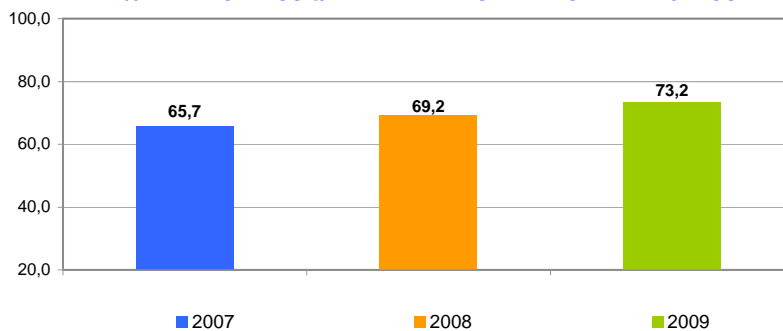

SÍNTESIS DE DATOS NACIONALES DE BENEFICIARIOS DE PRESTACIONES POR DESEMPELO EXTRANJEROS

EVOLUCIÓN DEL GASTO DE BENEFICIARIOS EXTRANJEROS

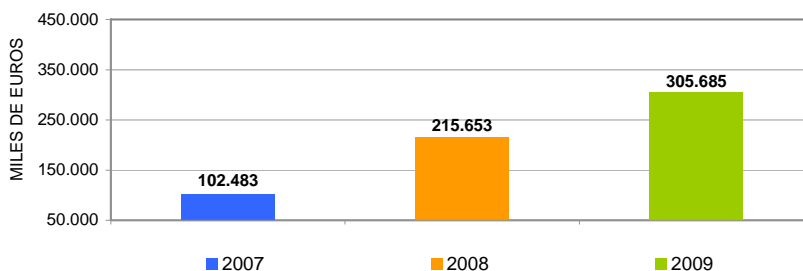

DISTRIBUCIÓN DEL GASTO DE BENEFICIARIOS EXTRANJEROS POR TIPO DE PRESTACIÓN (%)

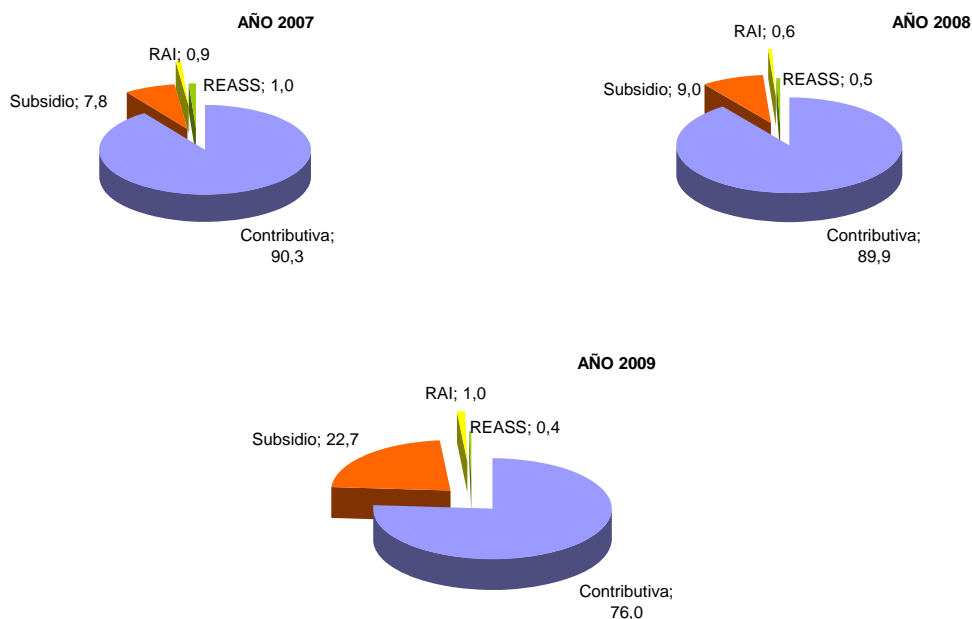

EVOLUCIÓN % GASTO BENEFICIARIOS EXTRANJEROS s/GASTO TOTAL EN PRESTACIONES

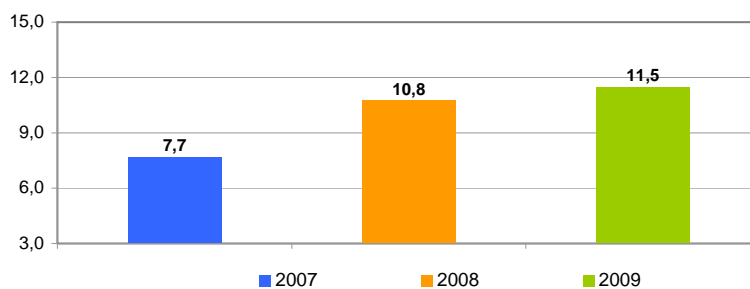

OCTUBRE 2009

DISTRIBUCIÓN DE LOS BENEFICIARIOS EXTRANJEROS POR PROVINCIAS

	Beneficiarios extranjeros			%
	Total	Países comunitarios	Países no comunitarios	
Álava	1.786	360	1.426	0,46
Albacete	2.723	922	1.801	0,70
Alicante	19.190	5.382	13.808	4,95
Almería	13.527	4.382	9.145	3,49
Ávila	1.156	374	782	0,30
Badajoz	1.151	571	580	0,30
Illes Balears	15.265	4.766	10.499	3,94
Barcelona	63.534	9.825	53.709	16,39
Burgos	2.489	1.199	1.290	0,64
Cáceres	1.236	255	981	0,32
Cádiz	2.603	898	1.705	0,67
Castellón de la Plana	10.191	5.607	4.584	2,63
Ciudad Real	3.635	1.851	1.784	0,94
Córdoba	1.399	422	977	0,36
A Coruña	2.266	725	1.541	0,59
Cuenca	2.089	1.152	937	0,54
Girona	14.135	2.810	11.325	3,65
Granada	4.898	1.565	3.333	1,26
Guadalajara	3.107	1.400	1.707	0,80
Guipúzcoa	2.405	718	1.687	0,62
Huelva	3.331	1.766	1.565	0,86
Huesca	2.752	1.043	1.709	0,71
Jaén	1.630	310	1.320	0,42
León	1.562	627	935	0,40
Lleida	6.932	2.044	4.888	1,79
La Rioja	3.509	1.021	2.488	0,91
Lugo	921	321	600	0,24
Madrid	66.116	17.247	48.869	17,06
Málaga	13.631	4.333	9.298	3,52
Murcia	16.322	1.887	14.435	4,21
Navarra	5.525	1.380	4.145	1,43
Ourense	1.056	684	372	0,27
Asturias	2.902	853	2.049	0,75
Palencia	496	213	283	0,13
Las Palmas	12.151	3.122	9.029	3,14
Pontevedra	2.796	1.098	1.698	0,72
Salamanca	1.140	439	701	0,29
Sta.Cruz Tenerife	8.868	3.099	5.769	2,29
Cantabria	2.651	693	1.958	0,68
Segovia	1.298	760	538	0,34
Sevilla	4.543	1.200	3.343	1,17
Soria	647	231	416	0,17
Tarragona	12.309	3.385	8.924	3,18
Teruel	1.592	676	916	0,41
Toledo	6.472	2.632	3.840	1,67
Valencia	18.985	5.909	13.076	4,90
Valladolid	2.242	1.167	1.075	0,58
Vizcaya	2.953	651	2.302	0,76
Zamora	596	386	210	0,15
Zaragoza	11.561	4.403	7.158	2,98
Ceuta	558	10	548	0,14
Melilla	757	12	745	0,20
TOTAL NACIONAL	387.589	108.786	278.803	100,00

DISTRIBUCIÓN DE LOS BENEFICIARIOS EXTRANJEROS POR COMUNIDADES AUTÓNOMAS

	TOTAL				COMUNITARIOS				NO COMUNITARIOS						
	Prestaciones R.D.Leg. 1/94		REASS	RAI	Total	Prestaciones R.D.Leg. 1/94		REASS	RAI	Total	Prestaciones R.D.Leg. 1/94		REASS	RAI	Total
	Contrib.	Subsidio				Contrib.	Subsidio				Contrib.	Subsidio			
Andalucía	21.591	20.503	1.845	1.623	45.562	8.088	6.094	127	567	14.876	13.503	14.409	1.718	1.056	30.686
Aragón	9.390	6.342		173	15.905	3.840	2.214		68	6.122	5.550	4.128		105	9.783
Asturias	1.576	1.221		105	2.902	524	297		32	853	1.052	924		73	2.049
Illes Balears	8.544	6.567		154	15.265	2.932	1.766		68	4.766	5.612	4.801		86	10.499
Canarias	10.994	9.231		794	21.019	3.869	2.082		270	6.221	7.125	7.149		524	14.798
Cantabria	1.409	1.175		67	2.651	428	240		25	693	981	935		42	1.958
Castilla-La Manch	9.867	7.880		279	18.026	4.440	3.389		128	7.957	5.427	4.491		151	10.069
Castilla-León	6.888	4.476		262	11.626	3.400	1.876		120	5.396	3.488	2.600		142	6.230
Cataluña	57.120	38.855		935	96.910	12.591	5.326		147	18.064	44.529	33.529		788	78.846
C. Valenciana	28.319	19.038		1.009	48.366	10.811	5.707		380	16.898	17.508	13.331		629	31.468
Extremadura	873	779	624	111	2.387	417	344	21	44	826	456	435	603	67	1.561
Galicia	3.661	2.964		414	7.039	1.629	997		202	2.828	2.032	1.967		212	4.211
Madrid	42.360	23.013		743	66.116	11.871	5.161		215	17.247	30.489	17.852		528	48.869
Murcia	11.262	4.739		321	16.322	1.259	569		59	1.887	10.003	4.170		262	14.435
Navarra	3.069	2.388		68	5.525	925	432		23	1.380	2.144	1.956		45	4.145
País Vasco	4.375	2.663		106	7.144	1.255	453		21	1.729	3.120	2.210		85	5.415
La Rioja	2.264	1.205		40	3.509	707	300		14	1.021	1.557	905		26	2.488
Ceuta	88	421		49	558	6	3		1	10	82	418		48	548
Melilla	140	494		123	757	3	5		4	12	137	489		119	745
TOTAL	223.790	153.954	2.469	7.376	387.589	68.995	37.255	148	2.388	108.786	154.795	116.699	2.321	4.988	278.803

BENEFICIARIOS EXTRANJEROS COMUNITARIOS (%)

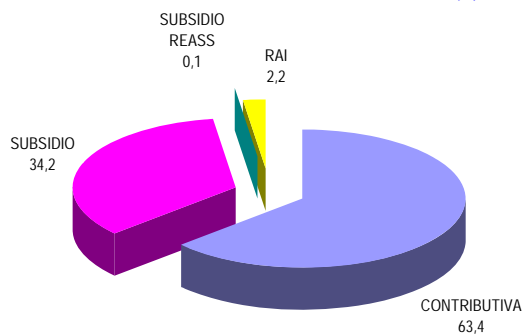

BENEFICIARIOS EXTRANJEROS NO COMUNITARIOS (%)

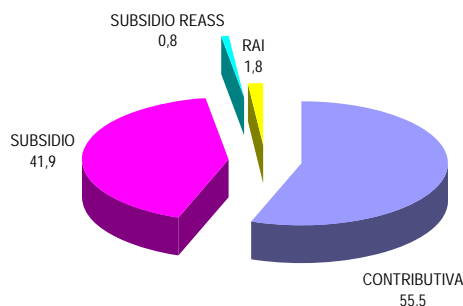

OCTUBRE 2009

RELACIÓN DE LOS 60 PAÍSES CON MAYOR PROPORCIÓN DE BENEFICIARIOS DE PRESTACIONES POR DESEMPLEO EXTRANJEROS DEL TOTAL DE PAÍSES

	Beneficiarios extranjeros	% s/Total de beneficiarios extranjeros
MARRUECOS	85.632	22,09
ECUADOR	48.872	12,61
RUMANIA	48.140	12,42
COLOMBIA	27.397	7,07
ITALIA	11.576	2,99
PORTUGAL	11.355	2,93
PERÚ	11.189	2,89
BULGARIA	10.591	2,73
ARGENTINA	9.684	2,50
BOLIVIA	9.271	2,39
UCRANIA	8.090	2,09
ARGELIA	6.407	1,65
DOMINICANA, REPÚBLICA	6.260	1,62
POLONIA	5.935	1,53
PAKISTÁN	5.340	1,38
SENEGAL	5.076	1,31
CUBA	4.637	1,20
REINO UNIDO	4.522	1,17
FRANCIA	4.480	1,16
ALEMANIA	4.379	1,13
BRASIL	4.026	1,04
URUGUAY	3.797	0,98
NIGERIA	3.520	0,91
VENEZUELA	3.383	0,87
CHILE	2.935	0,76
RUSIA, FEDERACION DE	2.927	0,76
GAMBIA	2.656	0,69
MALÍ	2.446	0,63
GHANA	2.073	0,54
CHINA	2.024	0,52
MAURITANIA	1.864	0,48
PARAGUAY	1.644	0,42
LITUANIA	1.636	0,42
GUINEA	1.458	0,38
MOLDAVIA, REPÚBLICA DE	1.417	0,37
INDIA	1.411	0,36
HOLANDA - PAISES BAJOS	1.252	0,32
FILIPINAS	1.162	0,30
BÉLGICA	1.021	0,26
ARMENIA	915	0,24
GUINEA ECUATORIAL	766	0,20
MÉJICO	707	0,18
GUINEA BISSAU	702	0,18
HONDURAS	650	0,17
GEORGIA	615	0,16
ESLOVAQUIA	614	0,16
CHECA, REPÚBLICA	595	0,15
BANGLADESH	541	0,14
CAMERÚN	532	0,14
SUECIA	481	0,12
ESTADOS UNIDOS	414	0,11
HUNGRÍA	372	0,10
IRLANDA	300	0,08
AUSTRIA	297	0,08
COSTA DE MARFIL	276	0,07
ANGOLA	259	0,07
CONGO	258	0,07
BENIN	256	0,07
BIELORUSIA - BELARUS	240	0,06
SIERRA LEONA	240	0,06
RESTO	6.074	1,57
TOTAL	387.589	100,00

OCTUBRE 2009

EVOLUCIÓN MENSUAL DEL GASTO DE PRESTACIONES

Datos provisionales.

Gastos contabilizados en el mes de noviembre y devengados en el mes de octubre, incluyen las cotizaciones a la Seguridad Social

MESES	AÑO 2008			AÑO 2009		
	GASTO DE PRESTACIONES (Miles de euros)	% DE VARIACIÓN		GASTO DE PRESTACIONES (Miles de euros)	% DE VARIACIÓN	
		MENSUAL	ANUAL		MENSUAL	ANUAL
ENERO	1.537.270	9,21	18,07	2.502.694	9,13	62,80
FEBRERO	1.525.783	-0,75	20,87	2.610.136	4,29	71,07
MARZO	1.491.129	-2,27	21,21	2.596.197	-0,53	74,11
ABRIL	1.532.222	2,76	30,10	2.638.391	1,63	72,19
MAYO	1.534.911	0,18	30,78	2.589.892	-1,84	68,73
JUNIO	1.566.474	2,06	34,30	2.551.568	-1,48	62,89
JULIO	1.678.125	7,13	37,71	2.578.708	1,06	53,67
AGOSTO	1.792.671	6,83	35,40	2.607.915	1,13	45,48
SEPTIEMBRE	1.894.787	5,70	41,80	2.610.888	0,11	37,79
OCTUBRE	2.003.285	5,73	51,22	2.663.892	2,03	32,98
NOVIEMBRE	2.197.735	9,71	59,94			
DICIEMBRE	2.293.264	4,35	62,92			

EVOLUCIÓN MENSUAL DEL GASTO MEDIO POR BENEFICIARIO DE PRESTACIONES

No se incluyen los gastos del subsidio para trabajadores eventuales agrarios (REASS)

MESES	AÑO 2008			AÑO 2009		
	GASTO MEDIO POR BENEFICIARIO	% DE VARIACIÓN		GASTO MEDIO POR BENEFICIARIO	% DE VARIACIÓN	
		MENSUAL	ANUAL		MENSUAL	ANUAL
ENERO	1.021,39	4,39	3,82	1.068,18	3,37	4,58
FEBRERO	1.003,84	-1,72	5,01	1.057,20	-1,03	5,32
MARZO	996,05	-0,78	4,78	1.047,22	-0,94	5,14
ABRIL	1.002,47	0,64	6,95	1.043,25	-0,38	4,07
MAYO	990,75	-1,17	4,42	1.035,91	-0,70	4,56
JUNIO	984,40	-0,64	5,97	1.017,38	-1,79	3,35
JULIO	1.000,27	1,61	7,69	1.001,70	-1,54	0,14
AGOSTO	1.019,35	1,91	5,64	996,13	-0,56	-2,28
SEPTIEMBRE	1.083,69	6,31	5,87	1.018,23	2,22	-6,04
OCTUBRE	1.063,37	-1,88	6,50	993,19	-2,46	-6,60
NOVIEMBRE	1.042,10	-2,00	5,58			
DICIEMBRE	1.033,38	-0,84	5,61			

OCTUBRE 2009

EVOLUCIÓN MENSUAL SOLICITUDES DE PRESTACIONES

MESES	AÑO 2008			AÑO 2009		
	SOLICITUDES DE PRESTACIONES	% DE VARIACIÓN		SOLICITUDES POR PRESTACIONES	% DE VARIACIÓN	
		MENSUAL	ANUAL		MENSUAL	ANUAL
ENERO	474.979	36,80	17,69	677.664	16,38	42,67
FEBRERO	396.113	-16,60	23,66	642.122	-5,24	62,11
MARZO	382.829	-3,35	5,05	700.555	9,10	82,99
ABRIL	445.008	16,24	31,60	674.614	-3,70	51,60
MAYO	426.391	-4,18	21,31	640.324	-5,08	50,17
JUNIO	476.218	11,69	27,87	718.274	12,17	50,83
JULIO	562.715	18,16	31,81	945.458	31,63	68,02
AGOSTO	448.585	-20,28	23,08	765.610	-19,02	70,67
SEPTIEMBRE	524.043	16,82	47,15	887.043	15,86	69,27
OCTUBRE	640.291	22,18	44,05	1.043.480	17,64	62,97
NOVIEMBRE	609.911	-4,74	43,71			
DICIEMBRE	582.299	-4,53	67,71			

EVOLUCIÓN MENSUAL DE BENEFICIARIOS DE PRESTACIONES

MESES	AÑO 2008			AÑO 2009		
	BENEFICIARIOS	% DE VARIACIÓN		BENEFICIARIOS	% DE VARIACIÓN	
		MENSUAL	ANUAL		MENSUAL	ANUAL
ENERO	1.608.258	4,54	12,80	2.435.894	5,07	51,46
FEBRERO	1.621.589	0,83	14,02	2.562.568	5,20	58,03
MARZO	1.594.027	-1,70	14,17	2.572.178	0,38	61,36
ABRIL	1.624.644	1,92	19,98	2.619.094	1,82	61,21
MAYO	1.644.951	1,25	22,99	2.592.697	-1,01	57,62
JUNIO	1.687.377	2,58	24,43	2.603.130	0,40	54,27
JULIO	1.773.425	5,10	25,68	2.666.458	2,43	50,36
AGOSTO	1.854.201	4,55	25,95	2.708.204	1,57	46,06
SEPTIEMBRE	1.851.308	-0,16	31,26	2.658.507	-1,84	43,60
OCTUBRE	1.985.245	7,23	38,69	2.773.978	4,34	39,73
NOVIEMBRE	2.209.395	11,29	47,11			
DICIEMBRE	2.318.355	4,93	50,69			

EVOLUCIÓN MENSUAL DEL PLAZO DE RECONOCIMIENTO DE PRESTACIONES

MESES	AÑO 2008			AÑO 2009		
	PLAZO DE RECONOCIMIENTO	% DE VARIACIÓN		PLAZO DE RECONOCIMIENTO	% DE VARIACIÓN	
		MENSUAL	ANUAL		MENSUAL	ANUAL
ENERO	13	116,67	0,00	8	14,29	-38,46
FEBRERO	9	-30,77	0,00	7	-12,50	-22,22
MARZO	8	-11,11	14,29	5	-28,57	-37,50
ABRIL	8	0,00	14,29	6	20,00	-25,00
MAYO	7	-12,50	0,00	6	0,00	-14,29
JUNIO	8	14,29	33,33	5	-16,67	-37,50
JULIO	10	25,00	42,86	6	20,00	-40,00
AGOSTO	13	30,00	18,18	7	16,67	-46,15
SEPTIEMBRE	15	15,38	15,38	7	0,00	-53,33
OCTUBRE	12	-20,00	20,00	6	-14,29	-50,00
NOVIEMBRE	8	-33,33	0,00			
DICIEMBRE	7	-12,50	16,67			