

DATOS DE LOS REGISTROS DEL
SERVICIO PÚBLICO DE EMPLEO ESTATAL

DEMANDANTES DE
EMPLEO, PARO,
CONTRATOS Y
PRESTACIONES POR
DESEMPLEO



S E P T I E M B R E
2 0 1 0



GOBIERNO
DE ESPAÑA

MINISTERIO
DE TRABAJO
E INMIGRACIÓN

SERVICIO PÚBLICO
DE EMPLEO ESTATAL

CONTENIDO

	Pág.
PARO REGISTRADO	5
CONTRATOS	11
ANEXO 1 Demandantes de Empleo y Paro Registrado	17
ANEXO 2 Contratos Registrados	43
PRESTACIONES	59

PARO REGISTRADO

El número de desempleados registrados en las Oficinas de los Servicios Públicos de Empleo, al finalizar el mes de septiembre, se ha incrementado en 48.102 personas en relación con el mes anterior. En valores relativos, el aumento del paro es de un 1,21%. De esta forma el paro registrado se ha situado en 4.017.763.

En septiembre de 2009 el desempleo subió en 80.367 parados respecto al mes anterior. Por otra parte, en comparación con septiembre de 2009, el paro se ha incrementado interanualmente en 308.316 personas (8,31%).

En términos desestacionalizados, el desempleo se ha situado en 4.136.054, lo que supone 43.198 parados más que el valor desestacionalizado del paro registrado en agosto. Para realizar la estimación se han utilizado los mismos coeficientes que en la publicación técnica «Síntesis de Indicadores Económicos» del Ministerio de Economía y Hacienda.

EVOLUCIÓN DEL PARO REGISTRADO

2006 - 2010

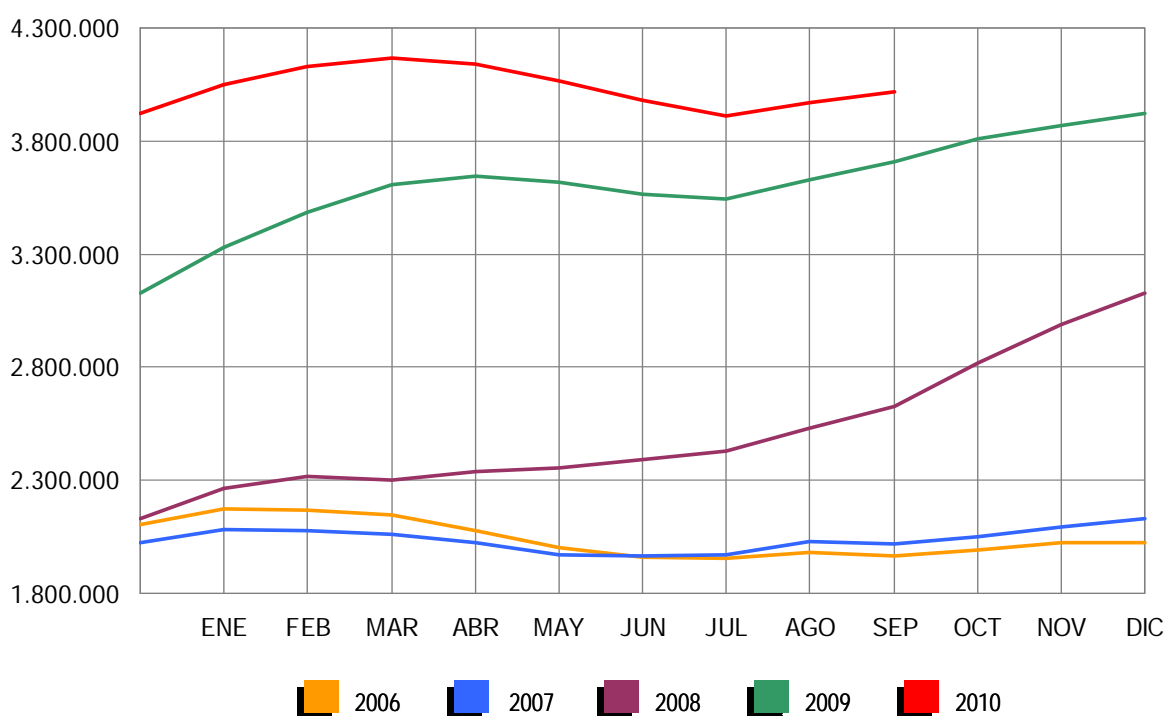

Por sectores económicos, el paro registrado presenta las siguientes variaciones respecto agosto: En Agricultura se reduce en 3.552 (-2,94%); en Industria baja en 4.299 (-0,88%); en Construcción se reduce en 9.738 (-1,32%); en Servicios aumenta en 53.585 (2,35%). Por último, el colectivo Sin Empleo Anterior sube en 12.106 personas (3,58%).

PARO REGISTRADO POR SECTORES

COMPARACIÓN CON EL MES ANTERIOR

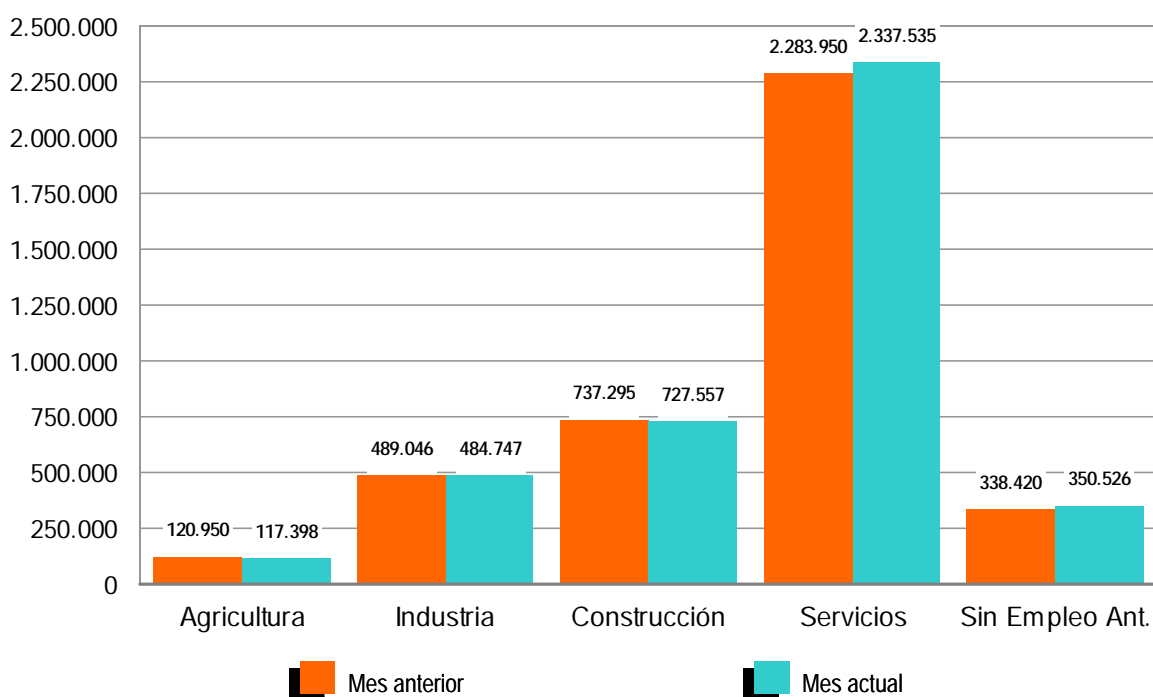

El desempleo masculino se sitúa en 1.984.933 al subir 14.590 (0,74%) y el femenino en 2.032.830, al incrementarse en 33.512 desempleados (1,68%) en relación al mes de agosto. Si lo comparamos con septiembre de 2009, el paro masculino sube en 133.572 (7,21%) personas y el femenino se incrementa en 174.744 (9,40%).

Por su parte, el desempleo de los jóvenes menores de 25 años se incrementa en septiembre en 25.034 personas (5,94%) respecto al mes anterior y el paro de 25 y más años sube en 23.068 (0,65%).

El paro registrado baja en 4 Comunidades Autónomas, encabezadas por Castilla – La Mancha (-5.814), Canarias (-1.043) y Aragón (-809). Sube, en cambio, en las 13 Comunidades restantes, encabezadas por Andalucía (20.635) y Comunidad Valenciana (5.505).

En cuanto a las provincias, el desempleo registrado desciende en 11, encabezadas por Ciudad Real (-3.010), Barcelona (-2.171) y Las Palmas (-1.898). Por el contrario, sube en 41, encabezadas por Cádiz (7.024) y Málaga (5.585).

PARO REGISTRADO POR SEXO Y EDAD

SEPTIEMBRE 2010

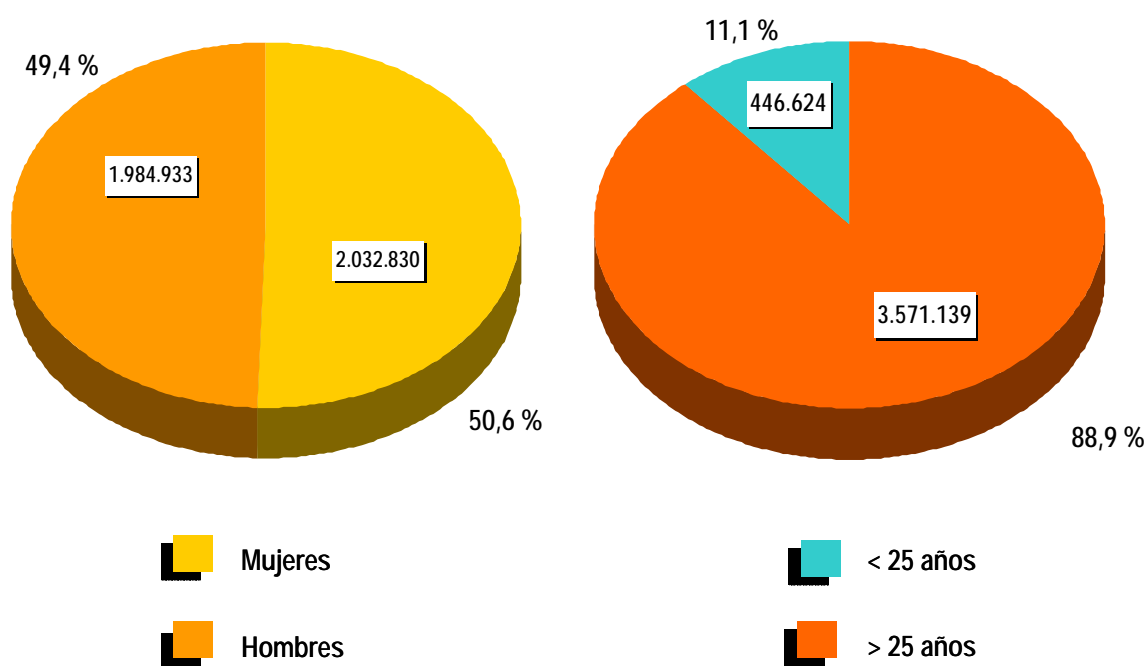

CONTRATOS

NOTA PREVIA

Nueva metodología en la estadística de contratos

Desde enero de 2007 se inicia una nueva clasificación de los contratos indefinidos. Los contratos indefinidos ordinarios no acogidos a fomento de la contratación indefinida incluyen, desde enero de 2007, tanto los bonificados como los no bonificados.

(*) Ley 12/2001, de medidas urgentes de reforma del mercado de trabajo para el incremento del empleo y la mejora de su calidad.

El número de contratos registrados durante el mes de septiembre ha sido de 1.390.283. Supone un aumento de 35.447 (2,62%) sobre el mismo mes del año 2009. Por su parte, la contratación acumulada en los primeros nueve meses de 2010 ha alcanzado la cifra de 10.623.766, lo que supone 301.389 contratos más (2,92%) que en igual periodo del año anterior.

En septiembre de 2010 se han registrado 122.090 contratos de trabajo de carácter indefinido. Representan el 8,78% de todos los contratos. Supone una reducción de 6.284 (-4,90%) sobre igual mes del año anterior. En magnitudes acumuladas, se han realizado 908.490 contratos hasta septiembre de 2010. Representa una disminución de 84.180 (-8,48%) sobre el mismo periodo del año 2009.

EVOLUCIÓN MENSUAL DE LOS CONTRATOS REGISTRADOS

2009 - 2010

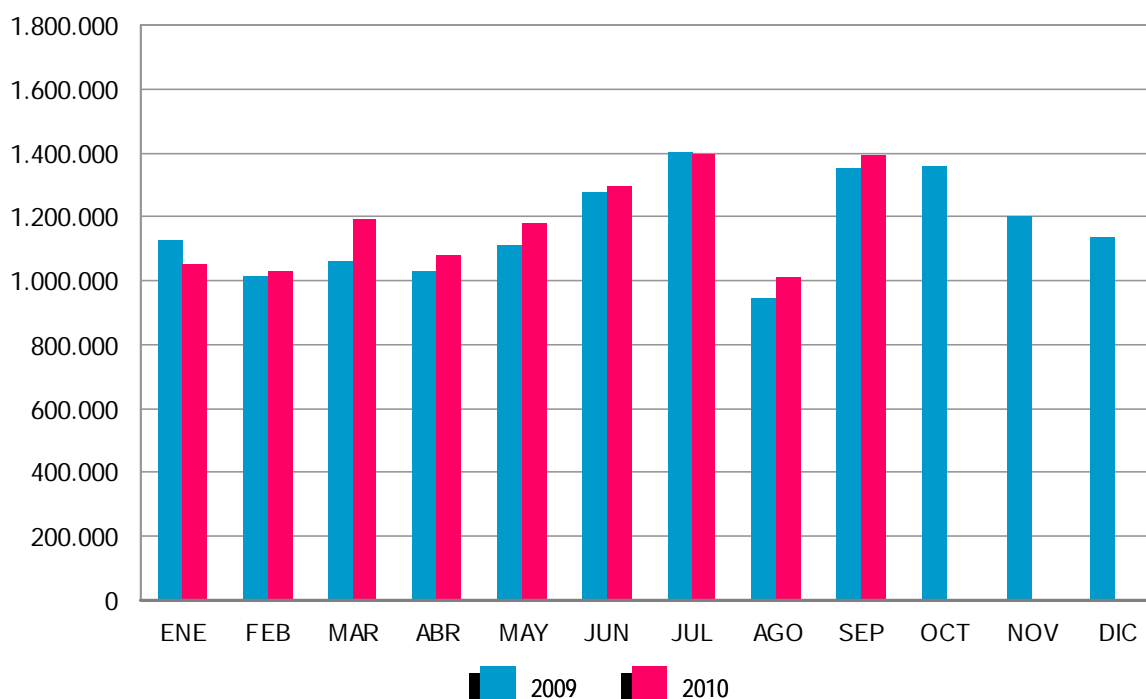

Los contratos indefinidos del mes de septiembre se dividen, en cuanto a la duración de su jornada, en 70.096 a tiempo completo y 51.994 a tiempo parcial. Los primeros han tenido una bajada, respecto a septiembre de 2009, de 7.208 (-9,32%) y los segundos han aumentado en 924 (1,81%).

EVOLUCIÓN MENSUAL DE LOS CONTRATOS INDEFINIDOS A TIEMPO COMPLETO

2009 - 2010

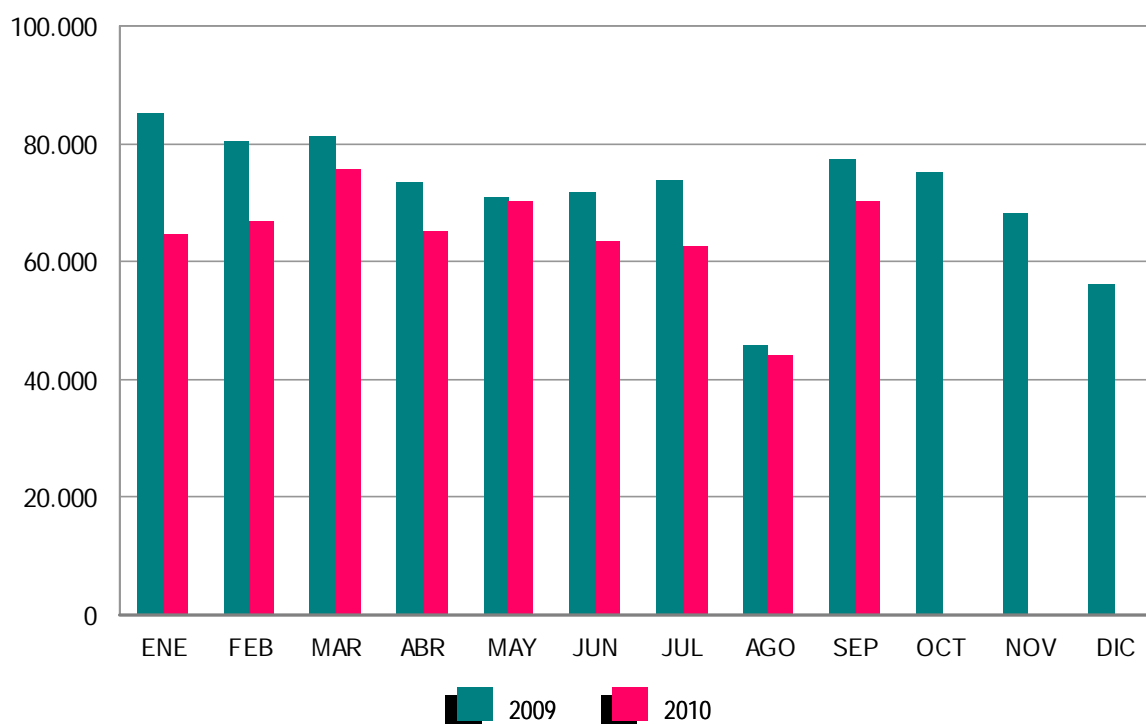

En términos acumulados, los contratos indefinidos a tiempo completo alcanzan en los nueve primeros meses de este ejercicio un total de 582.149: el 11,80% menos que en igual periodo del año 2009. Los contratos indefinidos a tiempo parcial, que suponen un total de 326.341, registran un descenso del 1,89% en relación a igual periodo del año anterior.

El resto de contratos, hasta completar el total de 1.390.283 del mes de septiembre de 2010, son 11.282 de carácter formativo y 1.256.911 otro tipo de contratos temporales. Dentro de este último grupo destacan: Obra o Servicio -de jornada a tiempo completo-, con 423.106 (30,43%), seguido de Eventuales por Circunstancia de la Producción -con jornada a tiempo completo-, 338.206 (24,33%). Los contratos temporales con jornada a tiempo parcial ascienden a 389.216 (28,00%).

EVOLUCIÓN MENSUAL DE LOS CONTRATOS INDEFINIDOS A TIEMPO PARCIAL

2009 - 2010

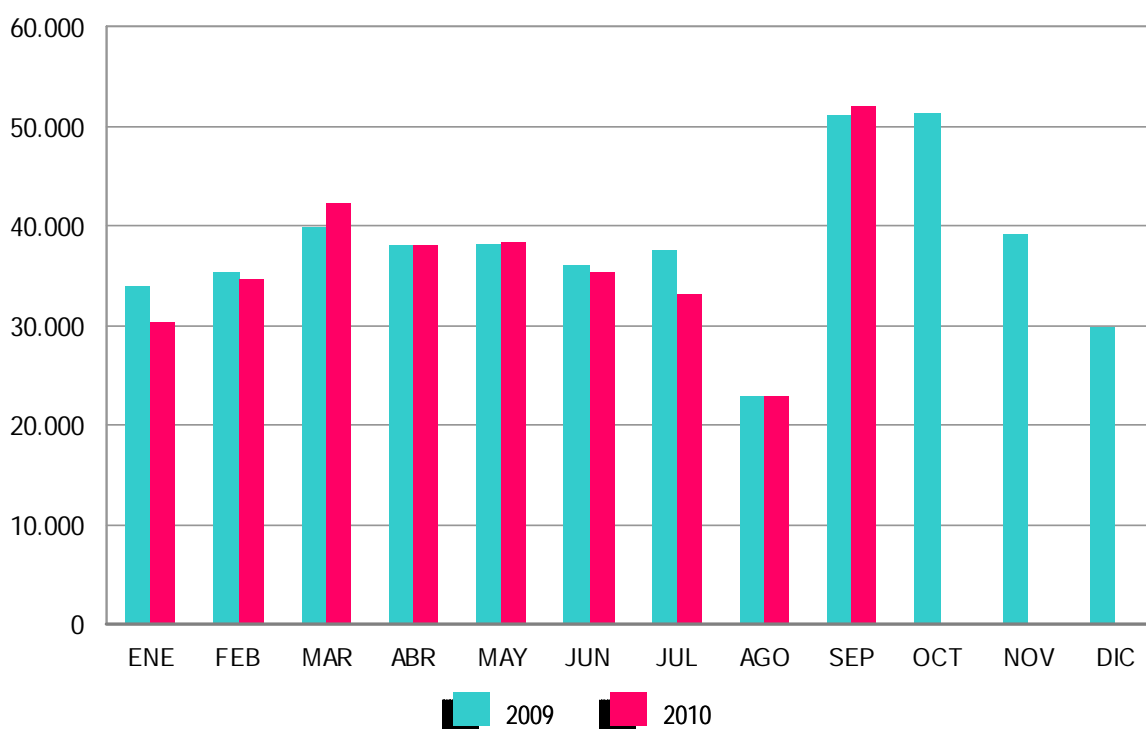

ANEXO 1

**DEMANDANTES DE
EMPLEO Y PARO
REGISTRADO**

SEPTIEMBRE 2010

DEMANDANTES DE EMPLEO SEGÚN COLECTIVO POR SEXO, EDAD Y SECTOR DE ACTIVIDAD ECONÓMICA

	TOTAL	OCUPADOS	CON DISP.LIMIT./ DDAN EMP.ESPEC. *	DENOS		
				TOTAL	OTROS NO OCUPADOS/TEASS	PARADOS REGISTRADOS
TOTAL	5.455.865	950.891	222.944	4.282.030	264.267	4.017.763
SEXO:						
HOMBRES	2.646.290	443.586	129.416	2.073.288	88.355	1.984.933
MUJERES	2.809.575	507.305	93.528	2.208.742	175.912	2.032.830
MENORES DE 25 AÑOS:						
HOMBRES	330.533	36.177	13.044	281.312	35.927	245.385
MUJERES	284.006	31.957	9.553	242.496	41.257	201.239
TOTAL	614.539	68.134	22.597	523.808	77.184	446.624
MAYORES DE 25 AÑOS:						
HOMBRES	2.315.757	407.409	116.372	1.791.976	52.428	1.739.548
MUJERES	2.525.569	475.348	83.975	1.966.246	134.655	1.831.591
TOTAL	4.841.326	882.757	200.347	3.758.222	187.083	3.571.139
SECTOR:						
AGRICULTURA	398.538	150.913	11.887	235.738	118.340	117.398
INDUSTRIA	684.932	164.523	28.912	491.497	6.750	484.747
CONSTRUCCIÓN	861.492	79.157	33.878	748.457	20.900	727.557
SERVICIOS	3.049.397	529.137	118.605	2.401.655	64.120	2.337.535
SIN EMPLEO ANTERIOR	461.506	27.161	29.662	404.683	54.157	350.526

DEMANDANTES DE EMPLEO SEGÚN COLECTIVO POR COMUNIDADES AUTÓNOMAS

COMUNIDADES AUTÓNOMAS	TOTAL	OCUPADOS	CON DISP.LIMIT./ DDAN EMP.ESPEC. *	DENOS		
				TOTAL	OTROS NO OCUPADOS/TEASS	PARADOS REGISTRADOS
ANDALUCÍA	1.396.779	269.061	43.464	1.084.254	186.609	897.645
ARAGÓN	123.573	28.228	4.385	90.960	2.866	88.094
ASTURIAS	105.186	21.838	5.256	78.092	2.090	76.002
ILLES BALEARS	99.077	17.971	3.874	77.232	589	76.643
CANARIAS	300.985	31.683	8.021	261.281	1.530	259.751
CANTABRIA	54.013	9.957	2.813	41.243	825	40.418
CASTILLA LA MANCHA	233.358	34.240	8.641	190.477	3.004	187.473
CASTILLA Y LEÓN	234.034	38.352	9.041	186.641	3.422	183.219
CATALUÑA	756.379	149.595	36.348	570.436	13.168	557.268
COM. VALENCIANA	650.156	107.419	30.430	512.307	10.070	502.237
EXTREMADURA	178.223	32.353	5.620	140.250	21.280	118.970
GALICIA	281.735	37.499	22.380	221.856	5.761	216.095
MADRID	587.531	84.920	23.347	479.264	7.621	471.643
MURCIA	175.766	37.986	6.823	130.957	1.726	129.231
NAVARRA	56.655	12.518	2.221	41.916	542	41.374
PAÍS VASCO	168.945	29.261	7.328	132.356	1.807	130.549
LA RIOJA	27.892	5.451	1.198	21.243	659	20.584
CEUTA	12.561	1.353	707	10.501	363	10.138
MELILLA	13.017	1.206	1.047	10.764	335	10.429
TOTAL	5.455.865	950.891	222.944	4.282.030	264.267	4.017.763

(*) Son aquellos demandantes, sin empleo, que indican en su solicitud condiciones especiales de trabajo (ej: sólo a domicilio, teletrabajo, en el extranjero, etc)

SEPTIEMBRE 2010

DEMANDANTES DE EMPLEO NO OCUPADOS (DENOS) POR SEXO, EDAD Y SECTOR DE ACTIVIDAD ECONÓMICA

	TOTAL	VARIACIÓN			
		MENSUAL		ANUAL	
		ABSOLUTA	RELATIVA	ABSOLUTA	RELATIVA
TOTAL	4.282.030	41.056	0,97	289.044	7,24
SEXO:					
HOMBRES	2.073.288	12.434	0,60	128.703	6,62
MUJERES	2.208.742	28.622	1,31	160.341	7,83
MENORES DE 25 AÑOS:					
HOMBRES	281.312	14.756	5,54	-7.384	-2,56
MUJERES	242.496	14.880	6,54	4.562	1,92
TOTAL	523.808	29.636	6,00	-2.822	-0,54
MAYORES DE 25 AÑOS:					
HOMBRES	1.791.976	-2.322	-0,13	136.087	8,22
MUJERES	1.966.246	13.742	0,70	155.779	8,60
TOTAL	3.758.222	11.420	0,30	291.866	8,42
SECTOR:					
AGRICULTURA	235.738	-12.978	-5,22	11.346	5,06
INDUSTRIA	491.497	-3.991	-0,81	-4.633	-0,93
CONSTRUCCIÓN	748.457	-10.597	-1,40	19.129	2,62
SERVICIOS	2.401.655	55.407	2,36	190.529	8,62
SIN EMPLEO ANTERIOR	404.683	13.215	3,38	72.673	21,89

DEMANDANTES DE EMPLEO NO OCUPADOS (DENOS) POR COMUNIDADES AUTÓNOMAS

COMUNIDADES AUTÓNOMAS	TOTAL	VARIACIÓN			
		MENSUAL		ANUAL	
		ABSOLUTA	RELATIVA	ABSOLUTA	RELATIVA
ANDALUCÍA	1.084.254	11.527	1,07	52.779	5,12
ARAGÓN	90.960	-963	-1,05	6.251	7,38
ASTURIAS	78.092	3.046	4,06	5.423	7,46
ILLES BALEARS	77.232	3.507	4,76	4.515	6,21
CANARIAS	261.281	-2.363	-0,90	9.514	3,78
CANTABRIA	41.243	2.230	5,72	3.787	10,11
CASTILLA LA MANCHA	190.477	-6.158	-3,13	20.543	12,09
CASTILLA Y LEÓN	186.641	2.849	1,55	18.623	11,08
CATALUÑA	570.436	7.047	1,25	33.955	6,33
COM. VALENCIANA	512.307	5.571	1,10	42.745	9,10
EXTREMADURA	140.250	4.243	3,12	6.602	4,94
GALICIA	221.856	4.562	2,10	15.639	7,58
MADRID	479.264	2.603	0,55	39.743	9,04
MURCIA	130.957	1.673	1,29	13.788	11,77
NAVARRA	41.916	464	1,12	4.021	10,61
PAÍS VASCO	132.356	1.167	0,89	6.727	5,35
LA RIOJA	21.243	-389	-1,80	1.679	8,58
CEUTA	10.501	163	1,58	1.042	11,02
MELILLA	10.764	277	2,64	1.668	18,34
TOTAL	4.282.030	41.056	0,97	289.044	7,24

SEPTIEMBRE 2010

PARO REGISTRADO POR SEXO, EDAD Y SECTOR DE ACTIVIDAD ECONÓMICA

	TOTAL	VARIACIÓN			
		MENSUAL		ANUAL	
		ABSOLUTA	RELATIVA	ABSOLUTA	RELATIVA
TOTAL	4.017.763	48.102	1,21	308.316	8,31
SEXO:					
HOMBRES	1.984.933	14.590	0,74	133.572	7,21
MUJERES	2.032.830	33.512	1,68	174.744	9,40
MENORES DE 25 AÑOS:					
HOMBRES	245.385	11.576	4,95	-6.565	-2,61
MUJERES	201.239	13.458	7,17	8.583	4,46
TOTAL	446.624	25.034	5,94	2.018	0,45
MAYORES DE 25 AÑOS:					
HOMBRES	1.739.548	3.014	0,17	140.137	8,76
MUJERES	1.831.591	20.054	1,11	166.161	9,98
TOTAL	3.571.139	23.068	0,65	306.298	9,38
SECTOR:					
AGRICULTURA	117.398	-3.552	-2,94	22.020	23,09
INDUSTRIA	484.747	-4.299	-0,88	-3.533	-0,72
CONSTRUCCIÓN	727.557	-9.738	-1,32	19.479	2,75
SERVICIOS	2.337.535	53.585	2,35	197.377	9,22
SIN EMPLEO ANTERIOR	350.526	12.106	3,58	72.973	26,29

PARO REGISTRADO POR COMUNIDADES AUTÓNOMAS

COMUNIDADES AUTÓNOMAS	TOTAL	VARIACIÓN			
		MENSUAL		ANUAL	
		ABSOLUTA	RELATIVA	ABSOLUTA	RELATIVA
ANDALUCÍA	897.645	20.635	2,35	74.115	9,00
ARAGÓN	88.094	-809	-0,91	6.648	8,16
ASTURIAS	76.002	3.046	4,18	5.613	7,97
ILLES BALEARS	76.643	3.636	4,98	4.527	6,28
CANARIAS	259.751	-1.043	-0,40	10.893	4,38
CANTABRIA	40.418	2.209	5,78	3.820	10,44
CASTILLA LA MANCHA	187.473	-5.814	-3,01	20.652	12,38
CASTILLA Y LEÓN	183.219	3.102	1,72	18.983	11,56
CATALUÑA	557.268	1.374	0,25	25.916	4,88
COM. VALENCIANA	502.237	5.505	1,11	42.513	9,25
EXTREMADURA	118.970	5.104	4,48	8.791	7,98
GALICIA	216.095	4.563	2,16	15.630	7,80
MADRID	471.643	3.034	0,65	40.859	9,48
MURCIA	129.231	1.696	1,33	13.963	12,11
NAVARRA	41.374	508	1,24	4.021	10,76
PAÍS VASCO	130.549	1.256	0,97	7.155	5,80
LA RIOJA	20.584	-356	-1,70	1.627	8,58
CEUTA	10.138	152	1,52	937	10,18
MELILLA	10.429	304	3,00	1.653	18,84
TOTAL	4.017.763	48.102	1,21	308.316	8,31

SEPTIEMBRE 2010

PARO REGISTRADO. VARIACIÓN MENSUAL SEGÚN SECTOR DE ACTIVIDAD ECONÓMICA *

SEPTIEMBRE	TOTAL	AGRICULTURA	INDUSTRIA	CONSTRUCCIÓN	SERVICIOS	SIN EMPLEO ANTERIOR
1997	59.059	2.009	-9.122	-7.389	53.312	20.248
1998	21.033	-79	-13.092	-10.385	36.071	8.518
1999	21.585	-470	-13.117	-8.119	34.950	8.341
2000	19.734	675	-10.925	-7.611	27.489	10.106
2001	10.672	-1.307	-6.101	-10.624	17.871	10.834
2002	22.804	313	-5.068	-6.788	23.190	11.157
2003	22.955	-533	-2.890	-7.430	23.328	10.481
2004	874	-840	-5.617	-11.286	10.591	8.027
2005	-5.824	1.786	-7.031	-11.785	-176	11.382
2006	-17.511	-93	-7.736	-12.942	-3.441	6.701
2007	-10.933	-183	-7.080	-11.991	2.739	5.582
2008	95.367	2.067	7.002	14.241	56.897	15.160
2008*	95.367	1.295	7.415	16.274	57.331	13.052
2009	80.367	360	-637	-1.284	64.480	17.448
2010	48.102	-3.552	-4.299	-9.738	53.585	12.106

(*) Los datos anteriores a mayo 2005 (fecha de entrada en funcionamiento del SISPE) son reconstruidos.

Desde enero de 1997 hasta enero de 2001, la estimación está basada en datos agregados.

2008* Los datos se han calculado adaptándolos, mediante estimación, a los sectores de actividad CNAE-09

SEPTIEMBRE 2010

EVOLUCIÓN MENSUAL DEL PARO REGISTRADO

	AÑO 2009			AÑO 2010		
	TOTAL	% DE VARIACIÓN		TOTAL	% DE VARIACIÓN	
		MENSUAL	ANUAL		MENSUAL	ANUAL
ENERO	3.327.801	6,35	47,12	4.048.493	3,18	21,66
FEBRERO	3.481.859	4,63	50,38	4.130.625	2,03	18,63
MARZO	3.605.402	3,55	56,69	4.166.613	0,87	15,57
ABRIL	3.644.880	1,09	55,86	4.142.425	-0,58	13,65
MAYO	3.620.139	-0,68	53,81	4.066.202	-1,84	12,32
JUNIO	3.564.889	-1,53	49,13	3.982.368	-2,06	11,71
JULIO	3.544.095	-0,58	46,03	3.908.578	-1,85	10,28
AGOSTO	3.629.080	2,40	43,44	3.969.661	1,56	9,38
SEPTIEMBRE	3.709.447	2,21	41,29	4.017.763	1,21	8,31
OCTUBRE	3.808.353	2,67	35,14			
NOVIEMBRE	3.868.946	1,59	29,43			
DICIEMBRE	3.923.603	1,41	25,40			

EVOLUCIÓN DEL PARO REGISTRADO (SERIES) *

SEPTIEMBRE	TOTAL	VARIACIONES			
		MENSUAL		ANUAL	
		ABSOLUTA	RELATIVA	ABSOLUTA	RELATIVA
1997	2.550.636	59.059	2,37	-185.208	-6,77
1998	2.256.328	21.033	0,94	-294.307	-11,54
1999	2.002.552	21.585	1,09	-253.777	-11,25
2000	1.908.120	19.734	1,05	-94.432	-4,72
2001	1.889.185	10.672	0,57	-18.935	-0,99
2002	2.006.786	22.804	1,15	117.601	6,22
2003	2.039.630	22.955	1,14	32.844	1,64
2004	2.050.514	874	0,04	10.884	0,53
2005	2.013.286	-5.824	-0,29	-37.228	-1,82
2006	1.966.166	-17.511	-0,88	-47.120	-2,34
2007	2.017.363	-10.933	-0,54	51.197	2,60
2008	2.625.368	95.367	3,77	608.005	30,14
2009	3.709.447	80.367	2,21	1.084.079	41,29
2010	4.017.763	48.102	1,21	308.316	8,31

(*) Los datos anteriores a mayo 2005 (fecha de entrada en funcionamiento del SISPE) son reconstruidos.

Desde enero de 1997 hasta enero de 2001, la estimación está basada en datos agregados.

SEPTIEMBRE 2010

PARO REGISTRADO SEGÚN SEXO Y EDAD. SERIES

AÑO 2006	TOTAL	HOMBRES	MUJERES	MENORES DE 25 AÑOS			RESTO EDADES		
				TOTAL	HOMBRES	MUJERES	TOTAL	HOMBRES	MUJERES
ENERO	2.171.503	864.667	1.306.836	288.603	135.602	153.001	1.882.900	729.065	1.153.835
FEBRERO	2.169.277	852.501	1.316.776	290.364	134.131	156.233	1.878.913	718.370	1.160.543
MARZO	2.148.530	833.844	1.314.686	287.058	131.880	155.178	1.861.472	701.964	1.159.508
ABRIL	2.075.676	800.875	1.274.801	268.223	123.307	144.916	1.807.453	677.568	1.129.885
MAYO	2.004.528	762.998	1.241.530	250.912	114.966	135.946	1.753.616	648.032	1.105.584
JUNIO	1.959.754	738.743	1.221.011	238.364	110.984	127.380	1.721.390	627.759	1.093.631
JULIO	1.954.984	739.653	1.215.331	227.120	106.366	120.754	1.727.864	633.287	1.094.577
AGOSTO	1.983.677	768.370	1.215.307	229.555	109.373	120.182	1.754.122	658.997	1.095.125
SEPTIEMBRE	1.966.166	752.747	1.213.419	238.710	112.784	125.926	1.727.456	639.963	1.087.493
OCTUBRE	1.992.836	762.491	1.230.345	250.284	117.179	133.105	1.742.552	645.312	1.097.240
NOVIEMBRE	2.023.164	777.062	1.246.102	255.580	120.064	135.516	1.767.584	656.998	1.110.586
DICIEMBRE	2.022.873	804.274	1.218.599	242.012	117.711	124.301	1.780.861	686.563	1.094.298
AÑO 2007									
ENERO	2.082.508	809.259	1.273.249	253.885	120.081	133.804	1.828.623	689.178	1.139.445
FEBRERO	2.075.275	794.202	1.281.073	255.337	118.488	136.849	1.819.938	675.714	1.144.224
MARZO	2.059.451	781.154	1.278.297	252.105	116.271	135.834	1.807.346	664.883	1.142.463
ABRIL	2.023.124	766.163	1.256.961	242.702	112.844	129.858	1.780.422	653.319	1.127.103
MAYO	1.973.231	743.837	1.229.394	228.223	106.916	121.307	1.745.008	636.921	1.108.087
JUNIO	1.965.869	742.690	1.223.179	230.235	109.643	120.592	1.735.634	633.047	1.102.587
JULIO	1.970.338	755.375	1.214.963	220.524	106.153	114.371	1.749.814	649.222	1.100.592
AGOSTO	2.028.296	799.785	1.228.511	226.321	110.876	115.445	1.801.975	688.909	1.113.066
SEPTIEMBRE	2.017.363	787.351	1.230.012	234.419	114.058	120.361	1.782.944	673.293	1.109.651
OCTUBRE	2.048.577	802.831	1.245.746	235.125	114.303	120.822	1.813.452	688.528	1.124.924
NOVIEMBRE	2.094.473	834.047	1.260.426	243.694	120.504	123.190	1.850.779	713.543	1.137.236
DICIEMBRE	2.129.547	885.139	1.244.408	240.383	123.887	116.496	1.889.164	761.252	1.127.912
AÑO 2008									
ENERO	2.261.925	935.597	1.326.328	262.507	134.062	128.445	1.999.418	801.535	1.197.883
FEBRERO	2.315.331	964.233	1.351.098	271.323	138.904	132.419	2.044.008	825.329	1.218.679
MARZO	2.300.975	968.485	1.332.490	270.261	140.441	129.820	2.030.714	828.044	1.202.670
ABRIL	2.338.517	996.715	1.341.802	277.113	146.095	131.018	2.061.404	850.620	1.210.784
MAYO	2.353.575	1.019.759	1.333.816	277.748	149.047	128.701	2.075.827	870.712	1.205.115
JUNIO	2.390.424	1.051.418	1.339.006	280.579	154.716	125.863	2.109.845	896.702	1.213.143
JULIO	2.426.916	1.086.102	1.340.814	277.978	155.705	122.273	2.148.938	930.397	1.218.541
AGOSTO	2.530.001	1.162.191	1.367.810	289.532	164.466	125.066	2.240.469	997.725	1.242.744
SEPTIEMBRE	2.625.368	1.218.732	1.406.636	319.643	182.190	137.453	2.305.725	1.036.542	1.269.183
OCTUBRE	2.818.026	1.335.865	1.482.161	358.755	204.397	154.358	2.459.271	1.131.468	1.327.803
NOVIEMBRE	2.989.269	1.447.780	1.541.489	385.192	222.161	163.031	2.604.077	1.225.619	1.378.458
DICIEMBRE	3.128.963	1.576.467	1.552.496	385.130	228.947	156.183	2.743.833	1.347.520	1.396.313
AÑO 2009									
ENERO	3.327.801	1.673.235	1.654.566	414.841	244.871	169.970	2.912.960	1.428.364	1.484.596
FEBRERO	3.481.859	1.755.969	1.725.890	442.503	259.578	182.925	3.039.356	1.496.391	1.542.965
MARZO	3.605.402	1.821.150	1.784.252	463.340	270.642	192.698	3.142.062	1.550.508	1.591.554
ABRIL	3.644.880	1.843.806	1.801.074	461.331	269.139	192.192	3.183.549	1.574.667	1.608.882
MAYO	3.620.139	1.821.607	1.798.532	447.425	260.543	186.882	3.172.714	1.561.064	1.611.650
JUNIO	3.564.889	1.783.180	1.781.709	421.403	246.764	174.639	3.143.486	1.536.416	1.607.070
JULIO	3.544.095	1.769.542	1.774.553	409.573	237.511	172.062	3.134.522	1.532.031	1.602.491
AGOSTO	3.629.080	1.817.405	1.811.675	413.798	237.506	176.292	3.215.282	1.579.899	1.635.383
SEPTIEMBRE	3.709.447	1.851.361	1.858.086	444.606	251.950	192.656	3.264.841	1.599.411	1.665.430
OCTUBRE	3.808.353	1.904.527	1.903.826	461.474	260.868	200.606	3.346.879	1.643.659	1.703.220
NOVIEMBRE	3.868.946	1.940.401	1.928.545	464.339	263.429	200.910	3.404.607	1.676.972	1.727.635
DICIEMBRE	3.923.603	2.012.536	1.911.067	446.769	257.982	188.787	3.476.834	1.754.554	1.722.280
AÑO 2010									
ENERO	4.048.493	2.060.207	1.988.286	456.386	261.648	194.738	3.592.107	1.798.559	1.793.548
FEBRERO	4.130.625	2.100.664	2.029.961	474.683	270.709	203.974	3.655.942	1.829.955	1.825.987
MARZO	4.166.613	2.113.565	2.053.048	483.040	273.811	209.229	3.683.573	1.839.754	1.843.819
ABRIL	4.142.425	2.088.045	2.054.380	476.794	268.881	207.913	3.665.631	1.819.164	1.846.467
MAYO	4.066.202	2.037.192	2.029.010	461.422	259.230	202.192	3.604.780	1.777.962	1.826.818
JUNIO	3.982.368	1.978.301	2.004.067	435.217	245.236	189.981	3.547.151	1.733.065	1.814.086
JULIO	3.908.578	1.935.278	1.973.300	419.241	234.122	185.119	3.489.337	1.701.156	1.788.181
AGOSTO	3.969.661	1.970.343	1.999.318	421.590	233.809	187.781	3.548.071	1.736.534	1.811.537
SEPTIEMBRE	4.017.763	1.984.933	2.032.830	446.624	245.385	201.239	3.571.139	1.739.548	1.831.591
OCTUBRE									
NOVIEMBRE									
DICIEMBRE									

SEPTIEMBRE 2010

VARIACIÓN ANUAL DEL PARO REGISTRADO SEGÚN SEXO Y EDAD. SERIES

	TOTAL	HOMBRES	MUJERES	MENORES DE 25 AÑOS			RESTO EDADES		
				TOTAL	HOMBRES	MUJERES	TOTAL	HOMBRES	MUJERES
AÑO 2006									
ENERO	-0,23	-3,12	1,78	3,02	4,65	1,61	-0,71	-4,44	1,80
FEBRERO	0,18	-2,27	1,83	2,49	4,08	1,17	-0,17	-3,37	1,92
MARZO	0,17	-3,40	2,58	2,75	3,42	2,18	-0,21	-4,58	2,63
ABRIL	-0,97	-3,85	0,93	-0,98	0,70	-2,36	-0,97	-4,63	1,37
MAYO	-0,14	-2,45	1,33	-3,07	-1,56	-4,31	0,29	-2,61	2,07
JUNIO	-0,76	-2,61	0,38	-6,68	-5,48	-7,70	0,11	-2,08	1,42
JULIO	-1,73	-3,13	-0,86	-7,02	-5,79	-8,07	-0,99	-2,67	0,00
AGOSTO	-1,75	-2,75	-1,11	-7,15	-5,47	-8,62	-1,00	-2,28	-0,22
SEPTIEMBRE	-2,34	-4,02	-1,27	-9,31	-8,33	-10,18	-1,29	-3,22	-0,12
OCTUBRE	-2,92	-5,14	-1,50	-10,00	-9,47	-10,47	-1,81	-4,31	-0,29
NOVIEMBRE	-3,46	-5,36	-2,23	-10,85	-10,16	-11,44	-2,28	-4,42	-0,97
DICIEMBRE	-3,81	-5,60	-2,59	-12,28	-11,50	-13,01	-2,53	-4,51	-1,24
AÑO 2007									
ENERO	-4,10	-6,41	-2,57	-12,03	-11,45	-12,55	-2,88	-5,47	-1,25
FEBRERO	-4,33	-6,84	-2,71	-12,06	-11,66	-12,41	-3,14	-5,94	-1,41
MARZO	-4,15	-6,32	-2,77	-12,18	-11,84	-12,47	-2,91	-5,28	-1,47
ABRIL	-2,53	-4,33	-1,40	-9,51	-8,49	-10,39	-1,50	-3,58	-0,25
MAYO	-1,56	-2,51	-0,98	-9,04	-7,00	-10,77	-0,49	-1,71	0,23
JUNIO	0,31	0,53	0,18	-3,41	-1,21	-5,33	0,83	0,84	0,82
JULIO	0,79	2,13	-0,03	-2,90	-0,20	-5,29	1,27	2,52	0,55
AGOSTO	2,25	4,09	1,09	-1,41	1,37	-3,94	2,73	4,54	1,64
SEPTIEMBRE	2,60	4,60	1,37	-1,80	1,13	-4,42	3,21	5,21	2,04
OCTUBRE	2,80	5,29	1,25	-6,06	-2,45	-9,23	4,07	6,70	2,52
NOVIEMBRE	3,52	7,33	1,15	-4,65	0,37	-9,10	4,71	8,61	2,40
DICIEMBRE	5,27	10,05	2,12	-0,67	5,25	-6,28	6,08	10,88	3,07
AÑO 2008									
ENERO	8,62	15,61	4,17	3,40	11,64	-4,01	9,34	16,30	5,13
FEBRERO	11,57	21,41	5,47	6,26	17,23	-3,24	12,31	22,14	6,51
MARZO	11,73	23,98	4,24	7,20	20,79	-4,43	12,36	24,54	5,27
ABRIL	15,59	30,09	6,75	14,18	29,47	0,89	15,78	30,20	7,42
MAYO	19,28	37,09	8,49	21,70	39,41	6,10	18,96	36,71	8,76
JUNIO	21,60	41,57	9,47	21,87	41,11	4,37	21,56	41,65	10,03
JULIO	23,17	43,78	10,36	26,05	46,68	6,91	22,81	43,31	10,72
AGOSTO	24,74	45,31	11,34	27,93	48,33	8,33	24,33	44,83	11,65
SEPTIEMBRE	30,14	54,79	14,36	36,36	59,73	14,20	29,32	53,95	14,38
OCTUBRE	37,56	66,39	18,98	52,58	78,82	27,76	35,61	64,33	18,03
NOVIEMBRE	42,72	73,58	22,30	58,06	84,36	32,34	40,70	71,77	21,21
DICIEMBRE	46,93	78,10	24,76	60,22	84,80	34,07	45,24	77,01	23,80
AÑO 2009									
ENERO	47,12	78,84	24,75	58,03	82,66	32,33	45,69	78,20	23,93
FEBRERO	50,38	82,11	27,74	63,09	86,88	38,14	48,70	81,31	26,61
MARZO	56,69	88,04	33,90	71,44	92,71	48,43	54,73	87,25	32,34
ABRIL	55,86	84,99	34,23	66,48	84,22	46,69	54,44	85,12	32,88
MAYO	53,81	78,63	34,84	61,09	74,81	45,21	52,84	79,29	33,73
JUNIO	49,13	69,60	33,06	50,19	59,49	38,75	48,99	71,34	32,47
JULIO	46,03	62,93	32,35	47,34	52,54	40,72	45,86	64,66	31,51
AGOSTO	43,44	56,38	32,45	42,92	44,41	40,96	43,51	58,35	31,59
SEPTIEMBRE	41,29	51,91	32,09	39,09	38,29	40,16	41,60	54,30	31,22
OCTUBRE	35,14	42,57	28,45	28,63	27,63	29,96	36,09	45,27	28,27
NOVIEMBRE	29,43	34,03	25,11	20,55	18,58	23,23	30,74	36,83	25,33
DICIEMBRE	25,40	27,66	23,10	16,00	12,68	20,88	26,71	30,21	23,34
AÑO 2010									
ENERO	21,66	23,13	20,17	10,01	6,85	14,57	23,31	25,92	20,81
FEBRERO	18,63	19,63	17,62	7,27	4,29	11,51	20,29	22,29	18,34
MARZO	15,57	16,06	15,06	4,25	1,17	8,58	17,23	18,65	15,85
ABRIL	13,65	13,25	14,06	3,35	-0,10	8,18	15,14	15,53	14,77
MAYO	12,32	11,83	12,81	3,13	-0,50	8,19	13,62	13,89	13,35
JUNIO	11,71	10,94	12,48	3,28	-0,62	8,78	12,84	12,80	12,88
JULIO	10,28	9,37	11,20	2,36	-1,43	7,59	11,32	11,04	11,59
AGOSTO	9,38	8,42	10,36	1,88	-1,56	6,52	10,35	9,91	10,77
SEPTIEMBRE	8,31	7,21	9,40	0,45	-2,61	4,46	9,38	8,76	9,98
OCTUBRE									
NOVIEMBRE									
DICIEMBRE									

SEPTIEMBRE 2010

PARO REGISTRADO SEGÚN SECTOR DE ACTIVIDAD ECONÓMICA Y PORCENTAJE DE VARIACIÓN MENSUAL. SERIES

	TOTAL		AGRICULTURA		INDUSTRIA		CONSTRUCCIÓN		SERVICIOS		SIN EMP. ANTERIOR	
	ABSOLUTO	%	ABSOLUTO	%	ABSOLUTO	%	ABSOLUTO	%	ABSOLUTO	%	ABSOLUTO	%
AÑO 2007												
ENERO	2.082.508	2,95	62.785	2,10	283.787	0,58	230.292	-2,74	1.281.604	4,63	224.040	2,96
FEBRERO	2.075.275	-0,35	63.102	0,50	280.838	-1,04	224.256	-2,62	1.279.232	-0,19	227.847	1,70
MARZO	2.059.451	-0,76	64.001	1,42	279.615	-0,44	219.796	-1,99	1.264.924	-1,12	231.115	1,43
ABRIL	2.023.124	-1,76	63.235	-1,20	277.313	-0,82	218.241	-0,71	1.234.129	-2,43	230.206	-0,39
MAYO	1.973.231	-2,47	62.654	-0,92	270.156	-2,58	214.243	-1,83	1.201.624	-2,63	224.554	-2,46
JUNIO	1.965.869	-0,37	63.928	2,03	265.509	-1,72	216.895	1,24	1.191.208	-0,87	228.329	1,68
JULIO	1.970.338	0,23	64.431	0,79	266.067	0,21	228.795	5,49	1.190.159	-0,09	220.886	-3,26
AGOSTO	2.028.296	2,94	65.341	1,41	276.997	4,11	250.883	9,65	1.218.721	2,40	216.354	-2,05
SEPTIEMBRE	2.017.363	-0,54	65.158	-0,28	269.917	-2,56	238.892	-4,78	1.221.460	0,22	221.936	2,58
OCTUBRE	2.048.577	1,55	66.765	2,47	270.556	0,24	240.385	0,62	1.253.805	2,65	217.066	-2,19
NOVIEMBRE	2.094.473	2,24	69.210	3,66	271.538	0,36	251.565	4,65	1.283.684	2,38	218.476	0,65
DICIEMBRE	2.129.547	1,67	68.812	-0,58	279.981	3,11	283.867	12,84	1.284.250	0,04	212.637	-2,67
AÑO 2008												
ENERO	2.261.925	6,22	75.361	9,52	289.695	3,47	292.797	3,15	1.382.354	7,64	221.718	4,27
FEBRERO	2.315.331	2,36	84.219	11,75	290.985	0,45	305.263	4,26	1.406.114	1,72	228.750	3,17
MARZO	2.300.975	-0,62	75.692	-10,12	292.313	0,46	316.990	3,84	1.384.009	-1,57	231.971	1,41
ABRIL	2.338.517	1,63	77.407	2,27	296.943	1,58	333.637	5,25	1.401.464	1,26	229.066	-1,25
MAYO	2.353.575	0,64	77.327	-0,10	299.496	0,86	349.128	4,64	1.397.851	-0,26	229.773	0,31
JUNIO	2.390.424	1,57	80.665	4,32	301.480	0,66	370.208	6,04	1.402.406	0,33	235.665	2,56
JULIO	2.426.916	1,53	81.698	1,28	306.403	1,63	390.529	5,49	1.414.921	0,89	233.365	-0,98
AGOSTO	2.530.001	4,25	83.524	2,24	322.284	5,18	429.060	9,87	1.461.265	3,28	233.868	0,22
SEPTIEMBRE	2.625.368	3,77	85.591	2,47	329.286	2,17	443.301	3,32	1.518.162	3,89	249.028	6,48
OCTUBRE	2.818.026	7,34	94.630	10,56	349.430	6,12	479.576	8,18	1.631.882	7,49	262.508	5,41
NOVIEMBRE	2.989.269	6,08	100.422	6,12	372.147	6,50	520.029	8,44	1.729.579	5,99	267.092	1,75
DICIEMBRE	3.128.963	4,67	101.338	0,91	399.872	7,45	590.730	13,60	1.776.050	2,69	260.973	-2,29
AÑO 2008*												
ENERO	2.261.925	6,22	57.052	10,62	299.493	3,56	341.018	3,57	1.392.638	7,63	171.724	3,72
FEBRERO	2.315.331	2,36	65.477	14,77	301.014	0,51	354.623	3,99	1.416.640	1,72	177.576	3,41
MARZO	2.300.975	-0,62	57.067	-12,85	302.280	0,42	366.044	3,22	1.394.470	-1,56	181.114	1,99
ABRIL	2.338.517	1,63	58.478	2,47	307.073	1,59	383.491	4,77	1.412.096	1,26	177.379	-2,06
MAYO	2.353.575	0,64	58.276	-0,35	309.691	0,85	399.303	4,12	1.408.551	-0,25	177.754	0,21
JUNIO	2.390.424	1,57	61.316	5,22	311.834	0,69	421.169	5,48	1.413.274	0,34	182.831	2,86
JULIO	2.426.916	1,53	62.053	1,20	316.915	1,63	442.268	5,01	1.425.955	0,90	179.725	-1,70
AGOSTO	2.530.001	4,25	63.045	1,60	333.243	5,15	482.997	9,21	1.472.767	3,28	177.949	-0,99
SEPTIEMBRE	2.625.368	3,77	64.340	2,05	340.658	2,23	499.271	3,37	1.530.098	3,89	191.001	7,33
OCTUBRE	2.818.026	7,34	71.819	11,63	361.637	6,16	539.653	8,09	1.644.694	7,49	200.223	4,83
NOVIEMBRE	2.989.269	6,08	76.225	6,13	385.095	6,49	583.757	8,17	1.743.169	5,99	201.022	0,40
DICIEMBRE	3.128.963	4,67	76.011	-0,28	413.425	7,36	657.436	12,62	1.790.276	2,70	191.816	-4,58
AÑO 2009												
ENERO	3.327.801	6,35	80.703	6,17	442.682	7,08	678.141	3,15	1.936.296	8,16	189.979	-0,96
FEBRERO	3.481.859	4,63	86.031	6,60	468.573	5,85	706.734	4,22	2.017.144	4,18	203.377	7,05
MARZO	3.605.402	3,55	93.715	8,93	488.895	4,34	723.347	2,35	2.075.035	2,87	224.410	10,34
ABRIL	3.644.880	1,09	95.372	1,77	497.672	1,80	728.526	0,72	2.086.939	0,57	236.371	5,33
MAYO	3.620.139	-0,68	92.920	-2,57	494.991	-0,54	712.621	-2,18	2.073.610	-0,64	245.997	4,07
JUNIO	3.564.889	-1,53	94.451	1,65	484.357	-2,15	696.254	-2,30	2.041.758	-1,54	248.069	0,84
JULIO	3.544.095	-0,58	95.101	0,69	477.446	-1,43	688.962	-1,05	2.027.873	-0,68	254.713	2,68
AGOSTO	3.629.080	2,40	95.018	-0,09	488.917	2,40	709.362	2,96	2.075.678	2,36	260.105	2,12
SEPTIEMBRE	3.709.447	2,21	95.378	0,38	488.280	-0,13	708.078	-0,18	2.140.158	3,11	277.553	6,71
OCTUBRE	3.808.353	2,67	107.277	12,48	494.085	1,19	716.880	1,24	2.202.605	2,92	287.506	3,59
NOVIEMBRE	3.868.946	1,59	110.067	2,60	497.325	0,66	726.788	1,38	2.240.863	1,74	293.903	2,22
DICIEMBRE	3.923.603	1,41	106.133	-3,57	508.802	2,31	781.724	7,56	2.241.065	0,01	285.879	-2,73
AÑO 2010												
ENERO	4.048.493	3,18	106.699	0,53	517.675	1,74	788.760	0,90	2.343.195	4,56	292.164	2,20
FEBRERO	4.130.625	2,03	113.570	6,44	522.791	0,99	798.675	1,26	2.388.615	1,94	306.974	5,07
MARZO	4.166.613	0,87	120.679	6,26	525.886	0,59	797.572	-0,14	2.398.741	0,42	323.735	5,46
ABRIL	4.142.425	-0,58	124.699	3,33	519.840	-1,15	782.037	-1,95	2.385.001	-0,57	330.848	2,20
MAYO	4.066.202	-1,84	123.171	-1,23	508.275	-2,22	761.464	-2,63	2.338.621	-1,94	334.671	1,16
JUNIO	3.982.368	-2,06	123.345	0,14	492.873	-3,03	740.211	-2,79	2.290.353	-2,06	335.586	0,27
JULIO	3.908.578	-1,85	122.278	-0,87	479.856	-2,64	723.689	-2,23	2.245.857	-1,94	336.898	0,39
AGOSTO	3.969.661	1,56	120.950	-1,09	489.046	1,92	737.295	1,88	2.283.950	1,70	338.420	0,45
SEPTIEMBRE	4.017.763	1,21	117.398	-2,94	484.747	-0,88	727.557	-1,32	2.337.535	2,35	350.526	3,58
OCTUBRE												
NOVIEMBRE												
DICIEMBRE												

(*) Los datos se han calculado adaptándolos, mediante estimación, a los sectores de actividad CNAE-09

PARO REGISTRADO. VARIACIÓN INTERANUAL SEGÚN SECTOR DE ACTIVIDAD ECONÓMICA. SERIES

	TOTAL		AGRICULTURA		INDUSTRIA		CONSTRUCCIÓN		SERVICIOS		SIN EMP.ANTERIOR	
	ABSOLUTA	%	ABSOLUTA	%	ABSOLUTA	%	ABSOLUTA	%	ABSOLUTA	%	ABSOLUTA	%
AÑO 2007												
ENERO	-88.995	-4,10	-3.616	-5,45	-21.420	-7,02	-10.869	-4,51	-47.537	-3,58	-5.553	-2,42
FEBRERO	-94.002	-4,33	-4.804	-7,07	-22.315	-7,36	-10.250	-4,37	-50.471	-3,80	-6.162	-2,63
MARZO	-89.079	-4,15	-3.893	-5,73	-20.079	-6,70	-7.944	-3,49	-51.415	-3,91	-5.748	-2,43
ABRIL	-52.552	-2,53	-1.418	-2,19	-17.720	-6,01	-2.630	-1,19	-31.425	-2,48	641	0,28
MAYO	-31.297	-1,56	1.083	1,76	-15.558	-5,45	3.702	1,76	-21.303	-1,74	779	0,35
JUNIO	6.115	0,31	1.234	1,97	-12.761	-4,59	9.539	4,60	1.517	0,13	6.586	2,97
JULIO	15.354	0,79	1.970	3,15	-10.710	-3,87	15.540	7,29	4.105	0,35	4.449	2,06
AGOSTO	44.619	2,25	3.728	6,05	-8.015	-2,81	22.296	9,75	21.978	1,84	4.632	2,19
SEPTIEMBRE	51.197	2,60	3.638	5,91	-7.359	-2,65	23.247	10,78	28.158	2,36	3.513	1,61
OCTUBRE	55.741	2,80	3.828	6,08	-5.997	-2,17	26.980	12,64	38.209	3,14	-7.279	-3,24
NOVIEMBRE	71.309	3,52	5.322	8,33	-3.979	-1,44	34.819	16,06	45.228	3,65	-10.081	-4,41
DICIEMBRE	106.674	5,27	7.318	11,90	-2.167	-0,77	47.096	19,89	59.381	4,85	-4.954	-2,28
AÑO 2008												
ENERO	179.417	8,62	12.576	20,03	5.908	2,08	62.505	27,14	100.750	7,86	-2.322	-1,04
FEBRERO	240.056	11,57	21.117	33,46	10.147	3,61	81.007	36,12	126.882	9,92	903	0,40
MARZO	241.524	11,73	11.691	18,27	12.698	4,54	97.194	44,22	119.085	9,41	856	0,37
ABRIL	315.393	15,59	14.172	22,41	19.630	7,08	115.396	52,88	167.335	13,56	-1.140	-0,50
MAYO	380.344	19,28	14.673	23,42	29.340	10,86	134.885	62,96	196.227	16,33	5.219	2,32
JUNIO	424.555	21,60	16.737	26,18	35.971	13,55	153.313	70,69	211.198	17,73	7.336	3,21
JULIO	456.578	23,17	17.267	26,80	40.336	15,16	161.734	70,69	224.762	18,89	12.479	5,65
AGOSTO	501.705	24,74	18.183	27,83	45.287	16,35	178.177	71,02	242.544	19,90	17.514	8,10
SEPTIEMBRE	608.005	30,14	20.433	31,36	59.369	22,00	204.409	85,57	296.702	24,29	27.092	12,21
OCTUBRE	769.449	37,56	27.865	41,74	78.874	29,15	239.191	99,50	378.077	30,15	45.442	20,93
NOVIEMBRE	894.796	42,72	31.212	45,10	100.609	37,05	268.464	106,72	445.895	34,74	48.616	22,25
DICIEMBRE	999.416	46,93	32.526	47,27	119.891	42,82	306.863	108,10	491.800	38,29	48.336	22,73
AÑO 2008*												
ENERO	179.417	8,62	11.124	24,22	6.685	2,28	66.330	24,15	101.566	7,87	-6.288	-3,53
FEBRERO	240.056	11,57	19.174	41,41	11.187	3,86	86.125	32,08	127.973	9,93	-4.403	-2,42
MARZO	241.524	11,73	9.736	20,57	13.744	4,76	102.343	38,81	120.183	9,43	-4.482	-2,42
ABRIL	315.393	15,59	11.619	24,80	20.996	7,34	122.120	46,72	168.769	13,57	-8.111	-4,37
MAYO	380.344	19,28	11.594	24,84	30.987	11,12	142.993	55,79	197.956	16,35	-3.187	-1,76
JUNIO	424.555	21,60	13.300	27,70	37.810	13,80	162.364	62,74	213.128	17,76	-2.048	-1,11
JULIO	456.578	23,17	13.571	27,99	42.314	15,41	171.468	63,32	226.838	18,92	2.388	1,35
AGOSTO	501.705	24,74	14.122	28,87	47.460	16,61	188.873	64,22	244.825	19,94	6.425	3,75
SEPTIEMBRE	608.005	30,14	15.511	31,77	62.003	22,25	217.371	77,11	299.466	24,33	13.654	7,70
OCTUBRE	769.449	37,56	21.637	43,12	82.207	29,42	255.595	89,98	381.575	30,21	28.435	16,55
NOVIEMBRE	894.796	42,72	23.969	45,87	104.485	37,23	287.540	97,07	449.963	34,79	28.839	16,75
DICIEMBRE	999.416	46,93	24.436	47,38	124.220	42,95	328.169	99,67	496.344	38,36	26.247	15,85
AÑO 2009												
ENERO	1.065.876	47,12	23.651	41,46	143.189	47,81	337.123	98,86	543.658	39,04	18.255	10,63
FEBRERO	1.166.528	50,38	20.554	31,39	167.559	55,66	352.111	99,29	600.504	42,39	25.801	14,53
MARZO	1.304.427	56,69	36.648	64,22	186.615	61,74	357.303	97,61	680.565	48,80	43.296	23,91
ABRIL	1.306.363	55,86	36.894	63,09	190.599	62,07	345.035	89,97	674.843	47,79	58.992	33,26
MAYO	1.266.564	53,81	34.644	59,45	185.300	59,83	313.318	78,47	665.059	47,22	68.243	38,39
JUNIO	1.174.465	49,13	33.135	54,04	172.523	55,33	275.085	65,31	628.484	44,47	65.238	35,68
JULIO	1.117.179	46,03	33.048	53,26	160.531	50,65	246.694	55,78	601.918	42,21	74.988	41,72
AGOSTO	1.099.079	43,44	31.973	50,71	155.674	46,71	226.365	46,87	602.911	40,94	82.156	46,17
SEPTIEMBRE	1.084.079	41,29	31.038	48,24	147.622	43,33	208.807	41,82	610.060	39,87	86.552	45,31
OCTUBRE	990.327	35,14	35.458	49,37	132.448	36,62	177.227	32,84	557.911	33,92	87.283	43,59
NOVIEMBRE	879.677	29,43	33.842	44,40	112.230	29,14	143.031	24,50	497.694	28,55	92.881	46,20
DICIEMBRE	794.640	25,40	30.122	39,63	95.377	23,07	124.288	18,91	450.789	25,18	94.063	49,04
AÑO 2010												
ENERO	720.692	21,66	25.996	32,21	74.993	16,94	110.619	16,31	406.899	21,01	102.185	53,79
FEBRERO	648.766	18,63	27.539	32,01	54.218	11,57	91.941	13,01	371.471	18,42	103.597	50,94
MARZO	561.211	15,57	26.964	28,77	36.991	7,57	74.225	10,26	323.706	15,60	99.325	44,26
ABRIL	497.545	13,65	29.327	30,75	22.168	4,45	53.511	7,35	298.062	14,28	94.477	39,97
MAYO	446.063	12,32	30.251	32,56	13.284	2,68	48.843	6,85	265.011	12,78	88.674	36,05
JUNIO	417.479	11,71	28.894	30,59	8.516	1,76	43.957	6,31	248.595	12,18	87.517	35,28
JULIO	364.483	10,28	27.177	28,58	2.410	0,50	34.727	5,04	217.984	10,75	82.185	32,27
AGOSTO	340.581	9,38	25.932	27,29	129	0,03	27.933	3,94	208.272	10,03	78.315	30,11
SEPTIEMBRE	308.316	8,31	22.020	23,09	-3.533	-0,72	19.473	2,75	197.377	9,22	72.973	26,29
OCTUBRE												
NOVIEMBRE												
DICIEMBRE												

(*) Los datos se han calculado adaptándolos, mediante estimación, a los sectores de actividad CNAE-09

EVOLUCIÓN DEL PARO REGISTRADO POR SECTORES

2006 - 2010

AGRICULTURA

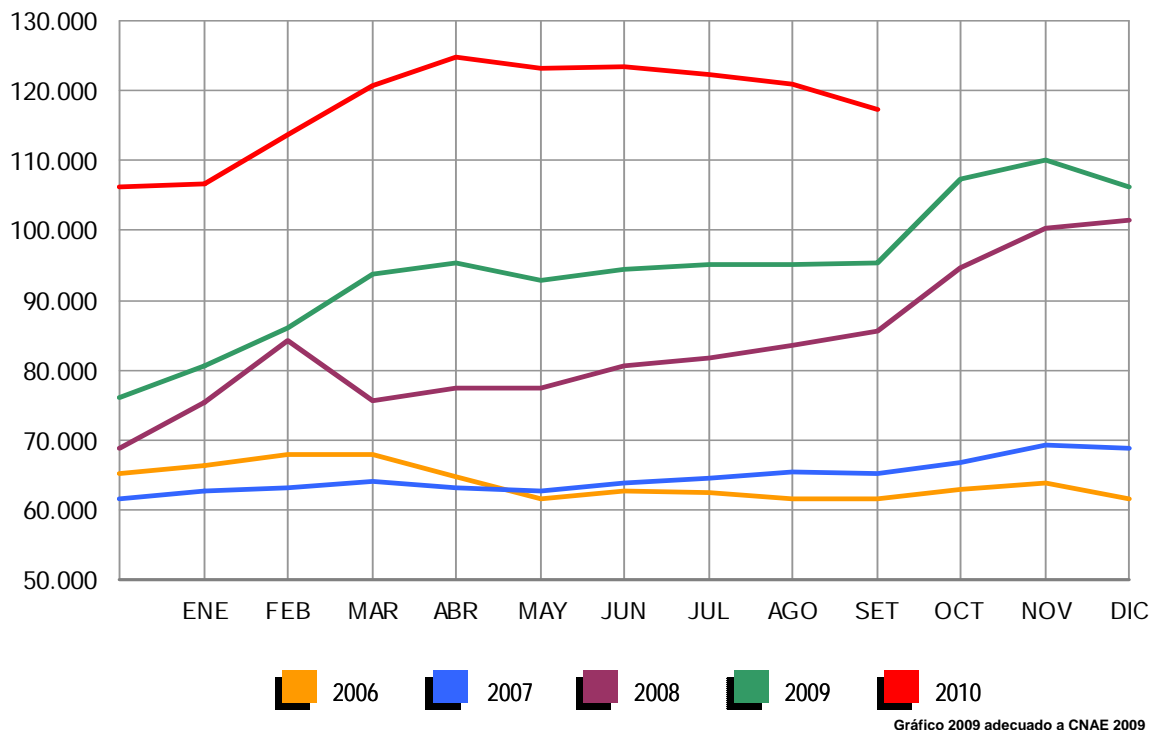

EVOLUCIÓN DEL PARO REGISTRADO POR SECTORES

2006 - 2010

INDUSTRIA

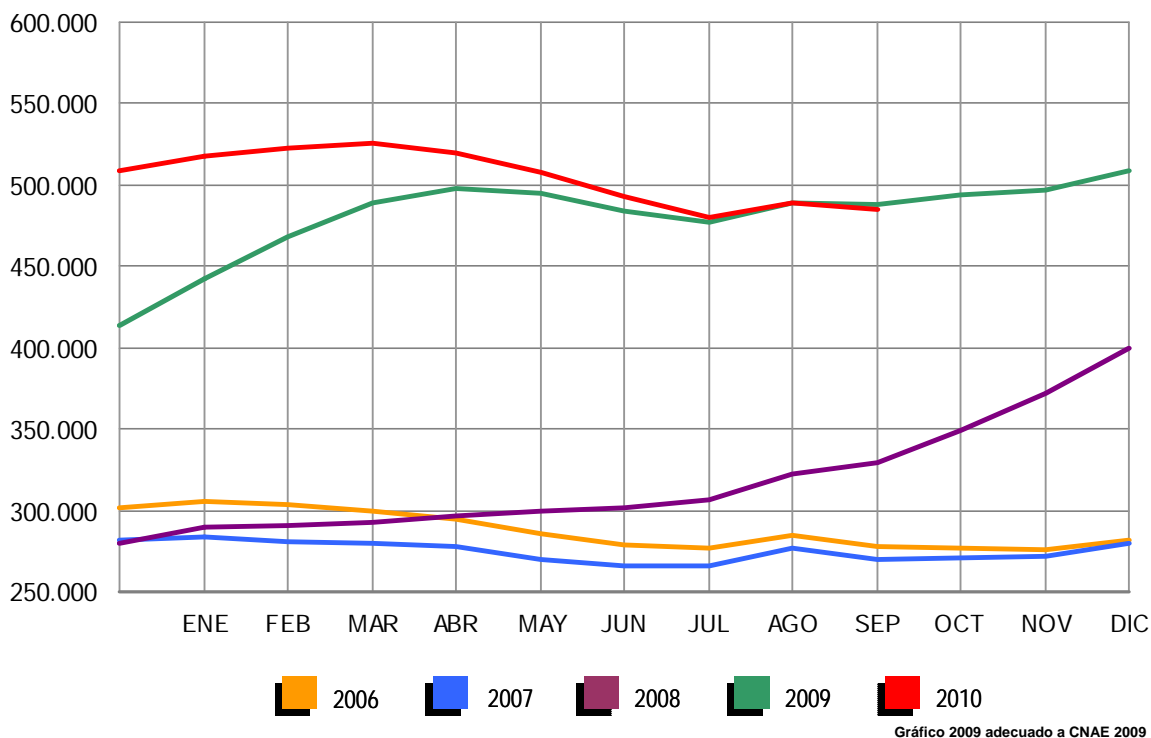

EVOLUCIÓN DEL PARO REGISTRADO POR SECTORES

2006 - 2010

CONSTRUCCIÓN



Gráfico 2009 adecuado a CNAE 2009

EVOLUCIÓN DEL PARO REGISTRADO POR SECTORES

2006 - 2010

SERVICIOS

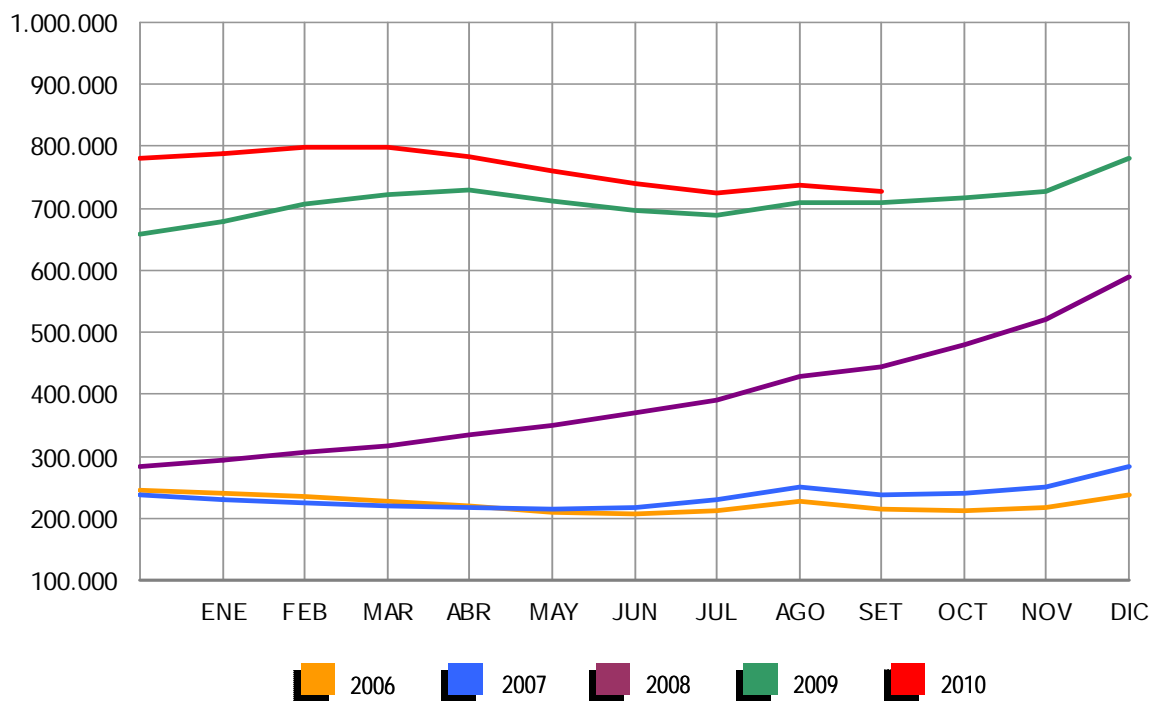

Gráfico 2009 adecuado a CNAE 2009

EVOLUCIÓN DEL PARO REGISTRADO POR SECTORES

2006 - 2010

COLECTIVO SIN EMPLEO ANTERIOR

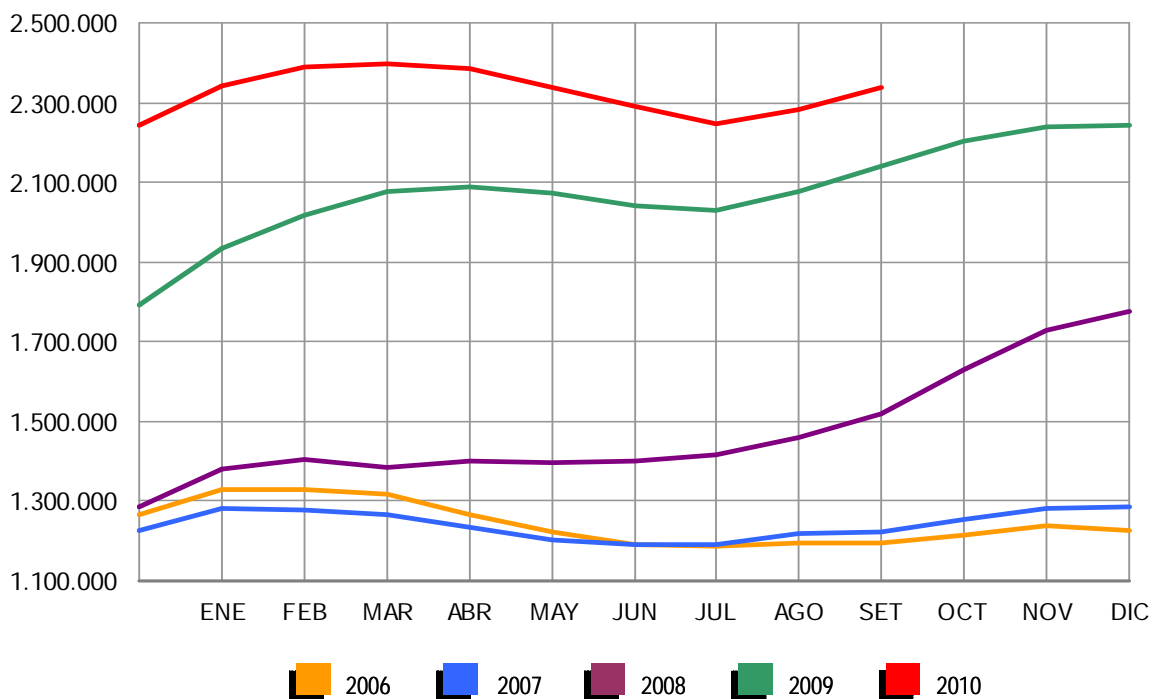

Gráfico 2009 adecuado a CNAE 2009

SEPTIEMBRE 2010

PARO REGISTRADO (EXTRANJEROS) POR SEXO, EDAD Y SECTOR DE ACTIVIDAD ECONÓMICA

	TOTAL	VARIACIÓN				ZONA ORIGEN	
		MENSUAL		ANUAL		PAIS COMUNITARIO	PAIS EXTRACOMUNIT.
		ABSOLUTA	RELATIVA	ABSOLUTA	RELATIVA		
TOTAL	573.210	4.351	0,76	71.892	14,34	181.630	391.580
SEXO:							
HOMBRES	348.120	-3.910	-1,11	29.468	9,25	101.651	246.469
MUJERES	225.090	8.261	3,81	42.424	23,22	79.979	145.111
MENORES DE 25 AÑOS:							
HOMBRES	26.449	149	0,57	1.240	4,92	8.136	18.313
MUJERES	22.083	1.264	6,07	3.848	21,10	8.375	13.708
TOTAL	48.532	1.413	3,00	5.088	11,71	16.511	32.021
MAYORES DE 25 AÑOS:							
HOMBRES	321.671	-4.059	-1,25	28.228	9,62	93.515	228.156
MUJERES	203.007	6.997	3,57	38.576	23,46	71.604	131.403
TOTAL	524.678	2.938	0,56	66.804	14,59	165.119	359.559
SECTOR:							
AGRICULTURA	34.425	-3.138	-8,35	10.967	46,75	9.337	25.088
INDUSTRIA	43.707	-792	-1,78	231	0,53	15.261	28.446
CONSTRUCCIÓN	148.472	-4.085	-2,68	804	0,54	41.680	106.792
SERVICIOS	285.508	9.972	3,62	39.121	15,88	92.364	193.144
SIN EMPLEO ANTERIOR	61.098	2.394	4,08	20.769	51,50	22.988	38.110

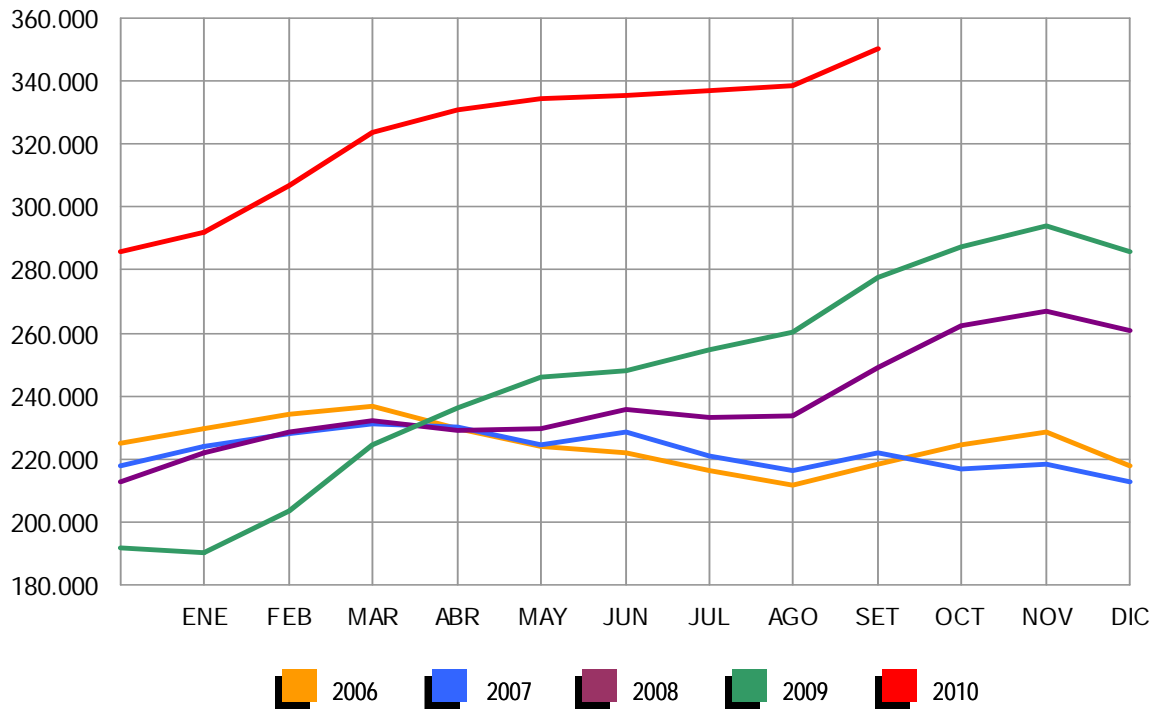
PARO REGISTRADO (EXTRANJEROS) POR COMUNIDADES AUTÓNOMAS

COMUNIDADES AUTÓNOMAS	TOTAL	VARIACIÓN				ZONA ORIGEN	
		MENSUAL		ANUAL		PAIS COMUNITARIO	PAIS EXTRACOMUNIT.
		ABSOLUTA	RELATIVA	ABSOLUTA	RELATIVA		
ANDALUCÍA	72.266	0	0,00	10.796	17,56	26.153	46.113
ARAGÓN	22.008	84	0,38	2.340	11,90	9.023	12.985
ASTURIAS	5.278	259	5,16	751	16,59	1.991	3.287
ILLES BALEARS	19.205	854	4,65	589	3,16	6.038	13.167
CANARIAS	27.019	1.788	7,09	475	1,79	8.639	18.380
CANTABRIA	4.548	350	8,34	723	18,90	1.382	3.166
CASTILLA LA MANCHA	26.094	-2.856	-9,87	4.629	21,57	11.767	14.327
CASTILLA Y LEÓN	21.269	-179	-0,83	4.604	27,63	9.884	11.385
CATALUÑA	123.400	3.134	2,61	14.927	13,76	24.975	98.425
COM. VALENCIANA	83.804	362	0,43	10.734	14,69	32.850	50.954
EXTREMADURA	3.867	-43	-1,10	466	13,70	1.885	1.982
GALICIA	11.831	402	3,52	1.565	15,24	5.354	6.477
MADRID	98.018	553	0,57	10.688	12,24	29.501	68.517
MURCIA	23.336	-575	-2,40	3.233	16,08	3.876	19.460
NAVARRA	8.226	-83	-1,00	1.047	14,58	2.547	5.679
PAÍS VASCO	15.059	410	2,80	3.119	26,12	4.140	10.919
LA RIOJA	5.273	-158	-2,91	930	21,41	1.569	3.704
CEUTA	862	-13	-1,49	52	6,42	21	841
MELILLA	1.847	62	3,47	224	13,80	35	1.812
TOTAL	573.210	4.351	0,76	71.892	14,34	181.630	391.580

SEPTIEMBRE 2010

PARO REGISTRADO (EXTRANJEROS) SEGÚN SEXO Y EDAD. SERIES

AÑO 2006	TOTAL	HOMBRES	MUJERES	MENORES DE 25 AÑOS			RESTO EDADES		
				TOTAL	HOMBRES	MUJERES	TOTAL	HOMBRES	MUJERES
ENERO	161.169	84.077	77.092	18.743	9.775	8.968	142.426	74.302	68.124
FEBRERO	164.655	84.290	80.365	19.323	9.880	9.443	145.332	74.410	70.922
MARZO	157.027	77.861	79.166	18.037	8.959	9.078	138.990	68.902	70.088
ABRIL	141.939	70.681	71.258	15.813	7.911	7.902	126.126	62.770	63.356
MAYO	128.989	63.325	65.664	13.958	6.845	7.113	115.031	56.480	58.551
JUNIO	127.327	63.526	63.801	13.729	6.807	6.922	113.598	56.719	56.879
JULIO	133.109	69.734	63.375	14.534	7.636	6.898	118.575	62.098	56.477
AGOSTO	137.640	74.698	62.942	14.625	7.891	6.734	123.015	66.807	56.208
SEPTIEMBRE	139.637	72.883	66.754	15.559	8.118	7.441	124.078	64.765	59.313
OCTUBRE	148.027	75.976	72.051	16.883	8.642	8.241	131.144	67.334	63.810
NOVIEMBRE	161.357	82.179	79.178	18.695	9.557	9.138	142.662	72.622	70.040
DICIEMBRE	170.150	92.159	77.991	18.498	9.920	8.578	151.652	82.239	69.413
AÑO 2007									
ENERO	173.824	90.271	83.553	18.667	9.556	9.111	155.157	80.715	74.442
FEBRERO	167.934	84.589	83.345	17.621	8.721	8.900	150.313	75.868	74.445
MARZO	162.435	80.382	82.053	17.054	8.157	8.897	145.381	72.225	73.156
ABRIL	154.139	77.153	76.986	15.650	7.644	8.006	138.489	69.509	68.980
MAYO	148.792	74.805	73.987	14.905	7.331	7.574	133.887	67.474	66.413
JUNIO	148.554	77.040	71.514	14.639	7.497	7.142	133.915	69.543	64.372
JULIO	158.047	87.315	70.732	15.189	8.264	6.925	142.858	79.051	63.807
AGOSTO	167.759	97.124	70.635	15.851	8.997	6.854	151.908	88.127	63.781
SEPTIEMBRE	170.581	95.459	75.122	16.702	9.053	7.649	153.879	86.406	67.473
OCTUBRE	181.820	99.501	82.319	18.318	9.745	8.573	163.502	89.756	73.746
NOVIEMBRE	198.354	109.032	89.322	20.225	10.791	9.434	178.129	98.241	79.888
DICIEMBRE	211.964	123.018	88.946	20.794	11.696	9.098	191.170	111.322	79.848
AÑO 2008									
ENERO	240.707	137.001	103.706	23.947	13.246	10.701	216.760	123.755	93.005
FEBRERO	258.365	146.456	111.909	25.758	14.220	11.538	232.607	132.236	100.371
MARZO	240.111	139.807	100.304	23.834	13.435	10.399	216.277	126.372	89.905
ABRIL	246.066	145.705	100.361	24.494	14.183	10.311	221.572	131.522	90.050
MAYO	248.827	150.236	98.591	24.370	14.495	9.875	224.457	135.741	88.716
JUNIO	258.800	160.568	98.232	25.265	15.353	9.912	233.535	145.215	88.320
JULIO	266.458	169.882	96.576	25.335	15.825	9.510	241.123	154.057	87.066
AGOSTO	280.298	183.209	97.089	25.970	16.466	9.504	254.328	166.743	87.585
SEPTIEMBRE	298.870	192.733	106.137	28.864	17.938	10.926	270.006	174.795	95.211
OCTUBRE	337.493	216.706	120.787	33.225	20.510	12.715	304.268	196.196	108.072
NOVIEMBRE	379.640	244.174	135.466	37.408	23.109	14.299	342.232	221.065	121.167
DICIEMBRE	410.960	271.521	139.439	38.578	24.364	14.214	372.382	247.157	125.225
AÑO 2009									
ENERO	449.505	292.284	157.221	43.687	26.829	16.858	405.818	265.455	140.363
FEBRERO	473.091	305.326	167.765	45.919	27.713	18.206	427.172	277.613	149.559
MARZO	496.778	319.091	177.687	48.977	29.276	19.701	447.801	289.815	157.986
ABRIL	500.017	322.286	177.731	47.523	28.539	18.984	452.494	293.747	158.747
MAYO	492.491	316.070	176.421	45.422	27.155	18.267	447.069	288.915	158.154
JUNIO	485.043	311.209	173.834	43.332	25.925	17.407	441.711	285.284	156.427
JULIO	482.108	310.989	171.119	41.812	25.001	16.811	440.296	285.988	154.308
AGOSTO	488.570	315.972	172.598	41.288	24.622	16.666	447.282	291.350	155.932
SEPTIEMBRE	501.318	318.652	182.666	43.444	25.209	18.235	457.874	293.443	164.431
OCTUBRE	529.227	332.400	196.827	46.655	26.819	19.836	482.572	305.581	176.991
NOVIEMBRE	551.306	343.847	207.459	49.330	28.193	21.137	501.976	315.654	186.322
DICIEMBRE	566.517	359.074	207.443	48.750	28.301	20.449	517.767	330.773	186.994
AÑO 2010									
ENERO	584.453	367.527	216.926	50.500	28.907	21.593	533.953	338.620	195.333
FEBRERO	603.719	376.953	226.766	54.251	30.849	23.402	549.468	346.104	203.364
MARZO	616.320	383.240	233.080	56.876	32.037	24.839	559.444	351.203	208.241
ABRIL	612.919	379.320	233.599	56.102	31.406	24.696	556.817	347.914	208.903
MAYO	596.886	367.640	229.244	53.651	29.934	23.717	543.235	337.706	205.529
JUNIO	583.927	359.129	224.798	51.293	28.568	22.725	532.634	330.561	202.073
JULIO	569.615	351.569	218.046	48.774	27.202	21.572	520.841	324.367	196.474
AGOSTO	568.859	352.030	216.829	47.119	26.300	20.819	521.740	325.730	196.010
SEPTIEMBRE	573.210	348.120	225.090	48.532	26.449	22.083	524.678	321.671	203.007
OCTUBRE									
NOVIEMBRE									
DICIEMBRE									

SEPTIEMBRE 2010

PARO REGISTRADO (EXTRANJEROS) SEGÚN SECTOR DE ACTIVIDAD ECONÓMICA Y PORCENTAJE DE VARIACIÓN MENSUAL. SERIES

	TOTAL		AGRICULTURA		INDUSTRIA		CONSTRUCCIÓN		SERVICIOS		SIN EMP.ANTERIOR	
	ABSOLUTO	%	ABSOLUTO	%	ABSOLUTO	%	ABSOLUTO	%	ABSOLUTO	%	ABSOLUTO	%
AÑO 2007												
ENERO	173.824	2,16	7.169	0,84	12.511	1,39	32.669	-5,47	101.341	4,76	20.134	3,78
FEBRERO	167.934	-3,39	6.960	-2,92	12.159	-2,81	30.191	-7,59	99.002	-2,31	19.622	-2,54
MARZO	162.435	-3,27	7.096	1,95	11.747	-3,39	28.370	-6,03	95.296	-3,74	19.926	1,55
ABRIL	154.139	-5,11	6.903	-2,72	11.272	-4,04	28.195	-0,62	88.256	-7,39	19.513	-2,07
MAYO	148.792	-3,47	6.881	-0,32	10.773	-4,43	27.873	-1,14	84.208	-4,59	19.057	-2,34
JUNIO	148.554	-0,16	7.662	11,35	10.778	0,05	30.122	8,07	81.690	-2,99	18.302	-3,96
JULIO	158.047	6,39	8.651	12,91	11.409	5,85	36.942	22,64	83.395	2,09	17.650	-3,56
AGOSTO	167.759	6,15	8.776	1,44	12.369	8,41	42.767	15,77	86.701	3,96	17.146	-2,86
SEPTIEMBRE	170.581	1,68	8.578	-2,26	12.226	-1,16	40.467	-5,38	90.981	4,94	18.329	6,90
OCTUBRE	181.820	6,59	8.560	-0,21	12.621	3,23	40.319	-0,37	100.320	10,26	20.000	9,12
NOVIEMBRE	198.354	9,09	9.078	6,05	13.473	6,75	43.571	8,07	111.885	11,53	20.347	1,74
DICIEMBRE	211.964	6,86	9.389	3,43	14.803	9,87	53.055	21,77	115.592	3,31	19.125	-6,01
AÑO 2008												
ENERO	240.707	13,56	12.490	33,03	16.926	14,34	55.841	5,25	133.688	15,66	21.762	13,79
FEBRERO	258.365	7,34	16.675	33,51	17.501	3,40	58.020	3,90	140.617	5,18	25.552	17,42
MARZO	240.111	-7,07	10.971	-34,21	16.695	-4,61	58.939	1,58	127.706	-9,18	25.800	0,97
ABRIL	246.066	2,48	11.384	3,76	17.274	3,47	62.519	6,07	127.818	0,09	27.071	4,93
MAYO	248.827	1,12	11.420	0,32	17.789	2,98	65.749	5,17	125.531	-1,79	28.338	4,68
JUNIO	258.800	4,01	12.986	13,71	18.370	3,27	72.224	9,85	125.189	-0,27	30.031	5,97
JULIO	266.458	2,96	13.664	5,22	19.050	3,70	78.379	8,52	125.006	-0,15	30.359	1,09
AGOSTO	280.298	5,19	13.855	1,40	20.373	6,94	86.164	9,93	128.674	2,93	31.232	2,88
SEPTIEMBRE	298.870	6,63	14.032	1,28	21.387	4,98	88.710	2,95	140.354	9,08	34.387	10,10
OCTUBRE	337.493	12,92	16.282	16,03	24.213	13,21	96.105	8,34	162.786	15,98	38.107	10,82
NOVIEMBRE	379.640	12,49	18.322	12,53	28.115	16,12	107.410	11,76	188.095	15,55	37.698	-1,07
DICIEMBRE	410.960	8,25	18.885	3,07	32.080	14,10	124.875	16,26	199.215	5,91	35.905	-4,76
AÑO 2008*												
ENERO	240.707	13,56	10.463	37,60	18.565	14,27	64.389	6,28	133.702	15,65	13.588	13,93
FEBRERO	258.365	7,34	14.499	38,58	19.260	3,74	67.195	4,36	140.632	5,18	16.779	23,48
MARZO	240.111	-7,07	8.949	-38,28	18.330	-4,83	67.466	0,40	127.720	-9,18	17.646	5,17
ABRIL	246.066	2,48	9.312	4,05	18.949	3,38	71.257	5,62	127.833	0,09	18.715	6,06
MAYO	248.827	1,12	9.325	0,14	19.483	2,82	74.585	4,67	125.546	-1,79	19.888	6,27
JUNIO	258.800	4,01	10.807	15,89	20.132	3,33	81.414	9,16	125.204	-0,27	21.243	6,81
JULIO	266.458	2,96	11.420	5,68	20.864	3,64	87.841	7,89	125.022	-0,15	21.311	0,32
AGOSTO	280.298	5,19	11.495	0,65	22.281	6,79	96.118	9,42	128.691	2,93	21.714	1,89
SEPTIEMBRE	298.870	6,63	11.515	0,18	23.422	5,12	99.323	3,33	140.372	9,08	24.238	11,63
OCTUBRE	337.493	12,92	13.440	16,71	26.511	13,19	108.090	8,83	162.806	15,98	26.647	9,94
NOVIEMBRE	379.640	12,49	15.125	12,54	30.700	15,80	120.891	11,84	188.117	15,55	24.806	-6,91
DICIEMBRE	410.960	8,25	15.424	1,98	34.878	13,61	139.469	15,37	199.239	5,91	21.950	-11,52
AÑO 2009												
ENERO	449.505	9,38	17.726	14,92	40.447	15,97	145.238	4,14	223.688	12,27	22.406	2,08
FEBRERO	473.091	5,25	19.223	8,45	43.306	7,07	149.550	2,97	234.210	4,70	26.802	19,62
MARZO	496.778	5,01	21.255	10,57	45.527	5,13	152.520	1,99	243.747	4,07	33.729	25,85
ABRIL	500.017	0,65	21.918	3,12	46.120	1,30	153.612	0,72	243.224	-0,21	35.143	4,19
MAYO	492.491	-1,51	20.992	-4,22	45.401	-1,56	149.904	-2,41	239.302	-1,61	36.892	4,98
JUNIO	485.043	-1,51	23.271	10,86	44.510	-1,96	146.509	-2,26	233.337	-2,49	37.416	1,42
JULIO	482.108	-0,61	24.445	5,04	43.547	-2,16	146.307	-0,14	230.182	-1,35	37.627	0,56
AGOSTO	488.570	1,34	24.170	-1,12	43.920	0,86	148.946	1,80	233.412	1,40	38.122	1,32
SEPTIEMBRE	501.318	2,61	23.458	-2,95	43.476	-1,01	147.668	-0,86	246.387	5,56	40.329	5,79
OCTUBRE	529.227	5,57	28.559	21,75	44.759	2,95	148.788	0,76	263.746	7,05	43.375	7,55
NOVIEMBRE	551.306	4,17	30.272	6,00	45.833	2,40	151.753	1,99	277.520	5,22	45.928	5,89
DICIEMBRE	566.517	2,76	30.014	-0,85	47.302	3,21	164.083	8,13	280.385	1,03	44.733	-2,60
AÑO 2010												
ENERO	584.453	3,17	30.171	0,52	48.141	1,77	165.472	0,85	293.200	4,57	47.469	6,12
FEBRERO	603.719	3,30	32.957	9,23	48.756	1,28	166.499	0,62	302.473	3,16	53.034	11,72
MARZO	616.320	2,09	36.409	10,47	49.322	1,16	166.684	0,11	305.022	0,84	58.883	11,03
ABRIL	612.919	-0,55	37.901	4,10	48.642	-1,38	163.722	-1,78	301.543	-1,14	61.111	3,78
MAYO	596.886	-2,62	36.795	-2,92	46.969	-3,44	158.806	-3,00	292.653	-2,95	61.663	0,90
JUNIO	583.927	-2,17	38.170	3,74	45.809	-2,47	154.740	-2,56	283.779	-3,03	61.429	-0,38
JULIO	569.615	-2,45	38.960	2,07	44.228	-3,45	151.356	-2,19	275.058	-3,07	60.013	-2,31
AGOSTO	568.859	-0,13	37.563	-3,59	44.499	0,61	152.557	0,79	275.536	0,17	58.704	-2,18
SEPTIEMBRE	573.210	0,76	34.425	-8,35	43.707	-1,78	148.472	-2,68	285.508	3,62	61.098	4,08
OCTUBRE												
NOVIEMBRE												
DICIEMBRE												

(*) Los datos se han calculado adaptándolos, mediante estimación, a los sectores de actividad CNAE-09

SEPTIEMBRE 2010

PARO REGISTRADO POR CC.AA. Y PROVINCIAS

PROVINCIA AUTONOMÍA	TOTAL	VARIACIÓN			
		MENSUAL		ANUAL	
		ABSOLUTA	RELATIVA	ABSOLUTA	RELATIVA
ALMERÍA	74.999	214	0,29	9.452	14,42
CÁDIZ	167.978	7.024	4,36	11.024	7,02
CÓRDOBA	80.452	1.458	1,85	5.459	7,28
GRANADA	91.099	2.941	3,34	9.357	11,45
HUELVA	53.124	2.017	3,95	5.913	12,52
JAÉN	53.544	1.317	2,52	3.219	6,40
MÁLAGA	173.891	5.585	3,32	15.723	9,94
SEVILLA	202.558	79	0,04	13.968	7,41
ANDALUCÍA	897.645	20.635	2,35	74.115	9,00
HUESCA	12.524	594	4,98	874	7,50
TERUEL	7.803	-12	-0,15	733	10,37
ZARAGOZA	67.767	-1.391	-2,01	5.041	8,04
ARAGÓN	88.094	-809	-0,91	6.648	8,16
ASTURIAS	76.002	3.046	4,18	5.613	7,97
ILLES BALEARS	76.643	3.636	4,98	4.527	6,28
LAS PALMAS	140.317	-1.898	-1,33	3.982	2,92
STA. CRUZ DE TENERIFE	119.434	855	0,72	6.911	6,14
CANARIAS	259.751	-1.043	-0,40	10.893	4,38
CANTABRIA	40.418	2.209	5,78	3.820	10,44
ALBACETE	40.118	-970	-2,36	3.864	10,66
CIUDAD REAL	46.134	-3.010	-6,12	4.736	11,44
CUENCA	14.345	-817	-5,39	995	7,45
GUADALAJARA	19.735	247	1,27	2.409	13,90
TOLEDO	67.141	-1.264	-1,85	8.648	14,78
CASTILLA LA MANCHA	187.473	-5.814	-3,01	20.652	12,38
ÁVILA	13.999	289	2,11	2.070	17,35
BURGOS	24.695	694	2,89	2.915	13,38
LEÓN	35.537	520	1,48	2.450	7,40
PALENCIA	11.669	451	4,02	1.117	10,59
SALAMANCA	29.043	862	3,06	3.320	12,91
SEGOVIA	8.919	-87	-0,97	1.294	16,97
SORIA	4.742	214	4,73	742	18,55
VALLADOLID	40.777	128	0,31	3.362	8,99
ZAMORA	13.838	31	0,22	1.713	14,13
CASTILLA Y LEÓN	183.219	3.102	1,72	18.983	11,56
BARCELONA	418.931	-2.171	-0,52	16.808	4,18
GIRONA	52.191	2.327	4,67	3.263	6,67
LLEIDA	25.516	-36	-0,14	1.909	8,09
TARRAGONA	60.630	1.254	2,11	3.936	6,94
CATALUÑA	557.268	1.374	0,25	25.916	4,88
ALICANTE-ALACANT	199.275	2.650	1,35	16.548	9,06
CASTELLÓN-CASTELLÓ	59.511	1.976	3,43	4.680	8,54
VALENCIA-VALÈNCIA	243.451	879	0,36	21.285	9,58
COM. VALENCIANA	502.237	5.505	1,11	42.513	9,25
BADAJOS	79.205	3.097	4,07	5.078	6,85
CÁCERES	39.765	2.007	5,32	3.713	10,30
EXTREMADURA	118.970	5.104	4,48	8.791	7,98
A CORUÑA	86.954	1.844	2,17	4.610	5,60
LUGO	20.705	921	4,66	2.235	12,10
OURENSE	23.867	347	1,48	1.782	8,07
PONTEVEDRA	84.569	1.451	1,75	7.003	9,03
GALICIA	216.095	4.563	2,16	15.630	7,80
MADRID	471.643	3.034	0,65	40.859	9,48
MURCIA	129.231	1.696	1,33	13.963	12,11
NAVARRA	41.374	508	1,24	4.021	10,76
ÁLAVA	20.254	436	2,20	1.546	8,26
GUIPÚZCOA	38.904	176	0,45	1.705	4,58
VIZCAYA	71.391	644	0,91	3.904	5,78
PAÍS VASCO	130.549	1.256	0,97	7.155	5,80
LA RIOJA	20.584	-356	-1,70	1.627	8,58
CEUTA	10.138	152	1,52	937	10,18
MELILLA	10.429	304	3,00	1.653	18,84
TOTAL	4.017.763	48.102	1,21	308.316	8,31

SEPTIEMBRE 2010

PARO REGISTRADO SEGÚN SEXO Y EDAD POR CC.AA. Y PROVINCIAS

PROVINCIA AUTONOMÍA	TOTAL	HOMBRES	MUJERES	MENORES DE 25 AÑOS			RESTO DE EDADES		
				TOTAL	HOMBRES	MUJERES	TOTAL	HOMBRES	MUJERES
ALMERÍA	74.999	40.407	34.592	8.409	4.551	3.858	66.590	35.856	30.734
CÁDIZ	167.978	78.706	89.272	18.471	10.090	8.381	149.507	68.616	80.891
CÓRDOBA	80.452	38.502	41.950	10.481	5.668	4.813	69.971	32.834	37.137
GRANADA	91.099	48.664	42.435	10.606	5.893	4.713	80.493	42.771	37.722
HUELVA	53.124	27.943	25.181	6.026	3.376	2.650	47.098	24.567	22.531
JAÉN	53.544	24.777	28.767	7.234	3.775	3.459	46.310	21.002	25.308
MÁLAGA	173.891	89.037	84.854	17.687	9.820	7.867	156.204	79.217	76.987
SEVILLA	202.558	95.520	107.038	22.373	11.965	10.408	180.185	83.555	96.630
ANDALUCÍA	897.645	443.556	454.089	101.287	55.138	46.149	796.358	388.418	407.940
HUESCA	12.524	6.842	5.682	1.638	949	689	10.886	5.893	4.993
TERUEL	7.803	4.177	3.626	1.243	678	565	6.560	3.499	3.061
ZARAGOZA	67.767	34.277	33.490	8.519	4.585	3.934	59.248	29.692	29.556
ARAGÓN	88.094	45.296	42.798	11.400	6.212	5.188	76.694	39.084	37.610
ASTURIAS	76.002	35.323	40.679	8.263	4.596	3.667	67.739	30.727	37.012
ILLES BALEARS	76.643	41.854	34.789	10.232	5.694	4.538	66.411	36.160	30.251
LAS PALMAS	140.317	67.974	72.343	12.369	6.397	5.972	127.948	61.577	66.371
STA. CRUZ DE TENERIFE	119.434	60.481	58.953	10.106	5.439	4.667	109.328	55.042	54.286
CANARIAS	259.751	128.455	131.296	22.475	11.836	10.639	237.276	116.619	120.657
CANTABRIA	40.418	20.818	19.600	4.668	2.695	1.973	35.750	18.123	17.627
ALBACETE	40.118	17.507	22.611	5.760	3.022	2.738	34.358	14.485	19.873
CIUDAD REAL	46.134	19.421	26.713	7.472	3.584	3.888	38.662	15.837	22.825
CUENCA	14.345	6.618	7.727	2.004	1.047	957	12.341	5.571	6.770
GUADALAJARA	19.735	9.594	10.141	2.358	1.260	1.098	17.377	8.334	9.043
TOLEDO	67.141	31.842	35.299	9.499	5.090	4.409	57.642	26.752	30.890
CASTILLA LA MANCHA	187.473	84.982	102.491	27.093	14.003	13.090	160.380	70.979	89.401
ÁVILA	13.999	7.007	6.992	2.047	1.141	906	11.952	5.866	6.086
BURGOS	24.695	11.846	12.849	2.987	1.696	1.291	21.708	10.150	11.558
LEÓN	35.537	16.584	18.953	4.705	2.649	2.056	30.832	13.935	16.897
PALENCIA	11.669	5.333	6.336	1.699	947	752	9.970	4.386	5.584
SALAMANCA	29.043	12.683	16.360	3.886	2.039	1.847	25.157	10.644	14.513
SEGOVIA	8.919	4.585	4.334	1.194	707	487	7.725	3.878	3.847
SORIA	4.742	2.204	2.538	760	392	368	3.982	1.812	2.170
VALLADOLID	40.777	19.012	21.765	4.950	2.754	2.196	35.827	16.258	19.569
ZAMORA	13.838	6.302	7.536	1.812	943	869	12.026	5.359	6.667
CASTILLA Y LEÓN	183.219	85.556	97.663	24.040	13.268	10.772	159.179	72.288	86.891
BARCELONA	418.931	215.522	203.409	34.319	19.857	14.462	384.612	195.665	188.947
GIRONA	52.191	28.568	23.623	5.265	3.063	2.202	46.926	25.505	21.421
LLEIDA	25.516	14.128	11.388	2.444	1.359	1.085	23.072	12.769	10.303
TARRAGONA	60.630	33.304	27.326	6.053	3.391	2.662	54.577	29.913	24.664
CATALUÑA	557.268	291.522	265.746	48.081	27.670	20.411	509.187	263.852	245.335
ALICANTE-ALACANT	199.275	100.866	98.409	21.302	12.051	9.251	177.973	88.815	89.158
CASTELLÓN-CASTELLÓ	59.511	34.028	25.483	7.361	4.352	3.009	52.150	29.676	22.474
VALENCIA-VALENCIA	243.451	123.921	119.530	29.895	16.884	13.011	213.556	107.037	106.519
COM. VALENCIANA	502.237	258.815	243.422	58.558	33.287	25.271	443.679	225.528	218.151
BADAJOS	79.205	31.553	47.652	12.514	6.394	6.120	66.691	25.159	41.532
CÁCERES	39.765	18.011	21.754	6.485	3.371	3.114	33.280	14.640	18.640
EXTREMADURA	118.970	49.564	69.406	18.999	9.765	9.234	99.971	39.799	60.172
A CORUÑA	86.954	39.298	47.656	8.107	4.452	3.655	78.847	34.846	44.001
LUGO	20.705	9.788	10.917	2.272	1.192	1.080	18.433	8.596	9.837
OURENSE	23.867	10.622	13.245	2.337	1.242	1.095	21.530	9.380	12.150
PONTEVEDRA	84.569	38.176	46.393	8.536	4.633	3.903	76.033	33.543	42.490
GALICIA	216.095	97.884	118.211	21.252	11.519	9.733	194.843	86.365	108.478
MADRID	471.643	231.456	240.187	50.939	28.110	22.829	420.704	203.346	217.358
MURCIA	129.231	68.269	60.962	16.364	9.102	7.262	112.867	59.167	53.700
NAVARRA	41.374	19.783	21.591	5.023	2.801	2.222	36.351	16.982	19.369
ÁLAVA	20.254	9.603	10.651	1.892	1.031	861	18.362	8.572	9.790
GUIPÚZCOA	38.904	18.643	20.261	3.166	1.820	1.346	35.738	16.823	18.915
VIZCAYA	71.391	35.011	36.380	6.369	3.677	2.692	65.022	31.334	33.688
PAÍS VASCO	130.549	63.257	67.292	11.427	6.528	4.899	119.122	56.729	62.393
LA RIOJA	20.584	10.271	10.313	2.175	1.185	990	18.409	9.086	9.323
CEUTA	10.138	4.035	6.103	2.117	964	1.153	8.021	3.071	4.950
MELILLA	10.429	4.237	6.192	2.231	1.012	1.219	8.198	3.225	4.973
TOTAL	4.017.763	1.984.933	2.032.830	446.624	245.385	201.239	3.571.139	1.739.548	1.831.591

SEPTIEMBRE 2010

PARO REGISTRADO SEGÚN SECTOR DE ACTIVIDAD ECONÓMICA POR CC.AA. Y PROVINCIAS

PROVINCIA AUTONOMÍA	TOTAL	AGRICULTURA	INDUSTRIA	CONSTRUCCIÓN	SERVICIOS	SIN EMPLEO ANTERIOR
ALMERÍA	74.999	5.930	5.069	18.025	37.901	8.074
CÁDIZ	167.978	4.805	14.287	35.512	82.284	31.090
CÓRDOBA	80.452	5.318	11.198	14.000	38.743	11.193
GRANADA	91.099	4.629	6.941	22.389	47.052	10.088
HUELVA	53.124	6.432	4.298	12.245	23.924	6.225
JAÉN	53.544	8.833	6.085	7.096	24.577	6.953
MÁLAGA	173.891	2.754	11.277	41.696	96.736	21.428
SEVILLA	202.558	7.161	19.282	39.259	111.357	25.499
ANDALUCÍA	897.645	45.862	78.437	190.222	462.574	120.550
HUESCA	12.524	1.007	1.470	2.504	6.918	625
TERUEL	7.803	481	1.348	1.586	3.965	423
ZARAGOZA	67.767	2.197	10.450	10.870	39.221	5.029
ARAGÓN	88.094	3.685	13.268	14.960	50.104	6.077
ASTURIAS	76.002	849	8.013	11.702	49.166	6.272
ILLES BALEARS	76.643	690	4.309	17.773	50.489	3.382
LAS PALMAS	140.317	2.475	6.523	25.643	95.819	9.857
STA. CRUZ DE TENERIFE	119.434	1.782	5.875	26.368	79.271	6.138
CANARIAS	259.751	4.257	12.398	52.011	175.090	15.995
CANTABRIA	40.418	507	3.798	8.291	24.650	3.172
ALBACETE	40.118	1.804	5.499	6.781	22.254	3.780
CIUDAD REAL	46.134	2.122	4.726	8.219	26.881	4.186
CUENCA	14.345	777	1.417	2.574	8.425	1.152
GUADALAJARA	19.735	332	2.111	3.035	13.226	1.031
TOLEDO	67.141	2.110	9.735	12.690	38.956	3.650
CASTILLA LA MANCHA	187.473	7.145	23.488	33.299	109.742	13.799
ÁVILA	13.999	675	1.332	3.480	6.494	2.018
BURGOS	24.695	788	4.647	4.024	12.460	2.776
LEÓN	35.537	659	5.149	5.743	18.659	5.327
PALENCIA	11.669	566	1.553	1.693	6.370	1.487
SALAMANCA	29.043	650	2.495	4.610	16.361	4.927
SEGOVIA	8.919	632	998	1.642	4.735	912
SORIA	4.742	156	808	688	2.520	570
VALLADOLID	40.777	1.642	4.625	6.548	22.102	5.860
ZAMORA	13.838	541	1.247	2.688	7.086	2.276
CASTILLA Y LEÓN	183.219	6.309	22.854	31.116	96.787	26.153
BARCELONA	418.931	2.820	77.438	65.027	250.113	23.533
GIRONA	52.191	1.043	7.726	11.378	29.414	2.630
LLEIDA	25.516	2.121	3.458	5.473	12.947	1.517
TARRAGONA	60.630	2.011	8.162	14.115	32.449	3.893
CATALUÑA	557.268	7.995	96.784	95.993	324.923	31.573
ALICANTE-ALACANT	199.275	4.738	38.265	38.993	100.646	16.633
CASTELLÓN-CASTELLO	59.511	1.808	11.630	12.900	29.039	4.134
VALENCIA-VALÈNCIA	243.451	6.229	37.751	41.829	141.907	15.735
COM. VALENCIANA	502.237	12.775	87.646	93.722	271.592	36.502
BADAJOS	79.205	4.715	5.560	10.587	47.441	10.902
CÁCERES	39.765	1.989	3.183	7.915	23.072	3.606
EXTREMADURA	118.970	6.704	8.743	18.502	70.513	14.508
A CORUÑA	86.954	1.843	12.395	13.896	48.268	10.552
LUGO	20.705	611	2.058	3.326	11.815	2.895
OURENSE	23.867	730	3.668	3.566	12.865	3.038
PONTEVEDRA	84.569	2.151	14.775	12.266	44.868	10.509
GALICIA	216.095	5.335	32.896	33.054	117.816	26.994
MADRID	471.643	2.522	40.490	72.970	334.778	20.883
MURCIA	129.231	8.602	16.522	27.554	68.440	8.113
NAVARRA	41.374	1.295	7.628	5.634	24.339	2.478
ÁLAVA	20.254	353	3.445	2.376	12.929	1.151
GUIPÚZCOA	38.904	320	8.310	3.747	24.482	2.045
VIZCAYA	71.391	833	10.842	9.368	44.646	5.702
PAÍS VASCO	130.549	1.506	22.597	15.491	82.057	8.898
LA RIOJA	20.584	1.269	4.289	3.343	10.548	1.135
CEUTA	10.138	34	388	868	6.843	2.005
MELILLA	10.429	57	199	1.052	7.084	2.037
TOTAL	4.017.763	117.398	484.747	727.557	2.337.535	350.526

SEPTIEMBRE 2010

PARO REGISTRADO. VARIACIÓN MENSUAL SEGÚN SECTOR DE ACTIVIDAD ECONÓMICA POR CC.AA. Y PROVINCIAS

PROVINCIA AUTONOMÍA	TOTAL	AGRICULTURA	INDUSTRIA	CONSTRUCCIÓN	SERVICIOS	SIN EMPLEO ANTERIOR
ALMERÍA	214	-344	27	-110	51	590
CÁDIZ	7.024	262	413	261	4.560	1.528
CÓRDOBA	1.458	-138	84	-313	962	863
GRANADA	2.941	42	115	182	1.567	1.035
HUELVA	2.017	-133	-2	238	1.380	534
JAÉN	1.317	-163	59	-94	1.025	490
MÁLAGA	5.585	41	241	142	3.491	1.670
SEVILLA	79	-506	-587	-1.327	746	1.753
ANDALUCÍA	20.635	-939	350	-1.021	13.782	8.463
HUESCA	594	258	-27	-92	440	15
TERUEL	-12	-21	-4	-14	47	-20
ZARAGOZA	-1.391	121	-610	-489	-605	192
ARAGÓN	-809	358	-641	-595	-118	187
ASTURIAS	3.046	24	82	30	2.593	317
ILLES BALEARS	3.636	22	88	-848	4.198	176
LAS PALMAS	-1.898	96	336	317	1.783	-4.430
STA. CRUZ DE TENERIFE	855	13	439	465	2.189	-2.251
CANARIAS	-1.043	109	775	782	3.972	-6.681
CANTABRIA	2.209	-1	104	97	1.906	103
ALBACETE	-970	-523	-277	-364	214	-20
CIUDAD REAL	-3.010	-1.253	-428	-1.349	-34	54
CUENCA	-817	-378	-144	-327	47	-15
GUADALAJARA	247	-33	51	-29	207	51
TOLEDO	-1.264	-749	-487	-788	620	140
CASTILLA LA MANCHA	-5.814	-2.936	-1.285	-2.857	1.054	210
ÁVILA	289	37	-1	-44	162	135
BURGOS	694	-15	61	-15	427	236
LEÓN	520	-8	-141	-78	490	257
PALENCIA	451	13	45	4	297	92
SALAMANCA	862	4	10	111	426	311
SEGOVIA	-87	-9	-38	-75	4	31
SORIA	214	1	31	-20	156	46
VALLADOLID	128	-169	-41	-155	299	194
ZAMORA	31	-58	-4	-95	53	135
CASTILLA Y LEÓN	3.102	-204	-78	-367	2.314	1.437
BARCELONA	-2.171	-35	-1.582	-268	-1.209	923
GIRONA	2.327	0	-156	40	2.304	139
LLEIDA	-36	377	-128	-14	-210	-61
TARRAGONA	1.254	-54	-179	-120	1.501	106
CATALUÑA	1.374	288	-2.045	-362	2.386	1.107
ALICANTE-ALACANT	2.650	-153	-561	-1.083	3.684	763
CASTELLÓN-CASTELLÓ	1.976	105	-111	-197	1.964	215
VALENCIA-VALÈNCIA	879	-406	-653	-1.341	2.124	1.155
COM. VALENCIANA	5.505	-454	-1.325	-2.621	7.772	2.133
BADAJOS	3.097	422	230	92	2.059	294
CÁCERES	2.007	22	104	7	1.638	236
EXTREMADURA	5.104	444	334	99	3.697	530
A CORUÑA	1.844	86	197	63	1.137	361
LUGO	921	33	39	-9	616	242
OURENSE	347	-11	-19	22	249	106
PONTEVEDRA	1.451	-28	233	9	921	316
GALICIA	4.563	80	450	85	2.923	1.025
MADRID	3.034	-73	-294	-720	2.518	1.603
MURCIA	1.696	-142	-212	-855	2.336	569
NAVARRA	508	-11	-113	-214	728	118
ÁLAVA	436	-16	-10	-104	438	128
GUIPÚZCOA	176	13	-147	8	208	94
VIZCAYA	644	-2	-139	-193	641	337
PAÍS VASCO	1.256	-5	-296	-289	1.287	559
LA RIOJA	-356	-114	-210	-107	27	48
CEUTA	152	3	11	-17	104	51
MELILLA	304	-1	6	42	106	151
TOTAL	48.102	-3.552	-4.299	-9.738	53.585	12.106

SEPTIEMBRE 2010

PARO REGISTRADO (COLECTIVO SIN EMPLEO ANTERIOR) SEGÚN TRAMOS DE EDAD. AMBOS SEXOS

PROVINCIA AUTONOMÍA	TOTAL	<20 AÑOS	20-24 AÑOS	25-29 AÑOS	30-44 AÑOS	>44 AÑOS
ALMERÍA	8.074	886	1.340	871	2.292	2.685
CÁDIZ	31.090	3.472	3.468	1.641	6.593	15.916
CÓRDOBA	11.193	2.022	1.967	928	2.110	4.166
GRANADA	10.088	1.549	1.946	1.192	2.541	2.860
HUELVA	6.225	972	941	466	1.362	2.484
JAÉN	6.953	979	1.295	583	1.409	2.687
MÁLAGA	21.428	2.887	2.685	1.525	5.416	8.915
SEVILLA	25.499	3.405	3.659	1.948	5.737	10.750
ANDALUCÍA	120.550	16.172	17.301	9.154	27.460	50.463
HUESCA	625	158	109	58	155	145
TERUEL	423	125	77	33	83	105
ZARAGOZA	5.029	1.242	685	437	1.088	1.577
ARAGÓN	6.077	1.525	871	528	1.326	1.827
ASTURIAS	6.272	914	1.179	662	1.513	2.004
ILLES BALEARS	3.382	956	386	213	777	1.050
LAS PALMAS	9.857	455	778	357	1.937	6.330
STA. CRUZ DE TENERIFE	6.138	499	789	392	1.198	3.260
CANARIAS	15.995	954	1.567	749	3.135	9.590
CANTABRIA	3.172	529	522	307	737	1.077
ALBACETE	3.780	868	514	202	580	1.616
CIUDAD REAL	4.186	962	726	323	775	1.400
CUENCA	1.152	225	174	59	214	480
GUADALAJARA	1.031	266	131	75	262	297
TOLEDO	3.650	923	544	221	734	1.228
CASTILLA LA MANCHA	13.799	3.244	2.089	880	2.565	5.021
ÁVILA	2.018	447	387	156	439	589
BURGOS	2.776	524	581	339	605	727
LEÓN	5.327	989	1.066	583	1.137	1.552
PALENCIA	1.487	358	267	151	323	388
SALAMANCA	4.927	820	907	478	1.055	1.667
SEGOVIA	912	243	162	85	229	193
SORIA	570	146	129	62	122	111
VALLADOLID	5.860	1.033	999	591	1.353	1.884
ZAMORA	2.276	394	443	198	501	740
CASTILLA Y LEÓN	26.153	4.954	4.941	2.643	5.764	7.851
BARCELONA	23.533	5.342	2.528	1.859	5.789	8.015
GIRONA	2.630	719	243	231	673	764
LLEIDA	1.517	281	192	168	492	384
TARRAGONA	3.893	766	417	323	1.036	1.351
CATALUÑA	31.573	7.108	3.380	2.581	7.990	10.514
ALICANTE-ALACANT	16.633	3.200	2.286	1.099	3.677	6.371
CASTELLÓN-CASTELLÓ	4.134	1.174	547	433	1.195	785
VALENCIA-VALENCIA	15.735	4.377	2.250	1.220	3.277	4.611
COM. VALENCIANA	36.502	8.751	5.083	2.752	8.149	11.767
BADAJOS	10.902	2.193	1.494	545	1.388	5.282
CÁCERES	3.606	939	745	271	513	1.138
EXTREMADURA	14.508	3.132	2.239	816	1.901	6.420
A CORUÑA	10.552	1.160	1.763	1.226	2.536	3.867
LUGO	2.895	392	566	381	680	876
OURENSE	3.038	400	521	263	577	1.277
PONTEVEDRA	10.509	1.423	1.647	955	2.476	4.008
GALICIA	26.994	3.375	4.497	2.825	6.269	10.028
MADRID	20.883	4.419	2.559	1.440	4.820	7.645
MURCIA	8.113	1.645	999	514	1.809	3.146
NAVARRA	2.478	527	389	283	570	709
ÁLAVA	1.151	187	179	133	338	314
GUIPÚZCOA	2.045	211	340	172	499	823
VIZCAYA	5.702	476	764	532	1.645	2.285
PAÍS VASCO	8.898	874	1.283	837	2.482	3.422
LA RIOJA	1.135	229	199	135	329	243
CEUTA	2.005	593	411	177	387	437
MELILLA	2.037	634	275	145	427	556
TOTAL	350.526	60.535	50.170	27.641	78.410	133.770

SEPTIEMBRE 2010

PARO REGISTRADO (COLECTIVO SIN EMPLEO ANTERIOR) SEGÚN TRAMOS DE EDAD. HOMBRES

PROVINCIA AUTONOMÍA	TOTAL	<20 AÑOS	20-24 AÑOS	25-29 AÑOS	30-44 AÑOS	>44 AÑOS
ALMERÍA	3.287	491	567	392	974	863
CÁDIZ	6.417	1.879	1.412	552	1.192	1.382
CÓRDOBA	3.376	1.080	770	377	584	565
GRANADA	3.517	800	770	424	853	670
HUELVA	2.018	516	412	173	433	484
JAÉN	1.740	464	485	191	319	281
MÁLAGA	6.837	1.582	1.116	604	1.767	1.768
SEVILLA	7.185	1.777	1.417	747	1.617	1.627
ANDALUCÍA	34.377	8.589	6.949	3.460	7.739	7.640
HUESCA	231	94	44	19	25	49
TERUEL	155	68	22	10	22	33
ZARAGOZA	1.780	673	267	110	254	476
ARAGÓN	2.166	835	333	139	301	558
ASTURIAS	2.068	512	512	262	394	388
ILLES BALEARS	1.433	559	159	69	211	435
LAS PALMAS	2.632	263	363	181	703	1.122
STA. CRUZ DE TENERIFE	1.857	271	325	172	390	699
CANARIAS	4.489	534	688	353	1.093	1.821
CANTABRIA	1.125	330	234	111	179	271
ALBACETE	946	429	176	51	97	193
CIUDAD REAL	915	412	182	81	96	144
CUENCA	288	113	50	14	43	68
GUADALAJARA	376	144	49	14	59	110
TOLEDO	1.005	489	174	58	115	169
CASTILLA LA MANCHA	3.530	1.587	631	218	410	684
ÁVILA	735	249	173	58	115	140
BURGOS	1.032	299	247	128	162	196
LEÓN	1.898	632	439	222	300	305
PALENCIA	488	202	112	45	73	56
SALAMANCA	1.701	471	346	188	313	383
SEGOVIA	342	158	52	25	59	48
SORIA	210	93	42	21	27	27
VALLADOLID	2.013	602	410	237	394	370
ZAMORA	684	226	150	71	112	125
CASTILLA Y LEÓN	9.103	2.932	1.971	995	1.555	1.650
BARCELONA	9.491	3.315	1.173	678	2.023	2.302
GIRONA	885	479	94	57	138	117
LLEIDA	537	165	62	61	144	105
TARRAGONA	1.438	449	164	108	322	395
CATALUÑA	12.351	4.408	1.493	904	2.627	2.919
ALICANTE-ALACANT	5.479	1.833	988	394	1.046	1.218
CASTELLÓN-CASTELLÓ	1.683	676	223	147	386	251
VALENCIA-VALÈNCIA	5.891	2.486	963	449	984	1.009
COM. VALENCIANA	13.053	4.995	2.174	990	2.416	2.478
BADAJOS	2.442	1.188	488	197	223	346
CÁCERES	1.036	459	244	72	104	157
EXTREMADURA	3.478	1.647	732	269	327	503
A CORUÑA	3.592	713	743	449	816	871
LUGO	1.021	216	233	138	203	231
OURENSE	1.034	263	210	78	196	287
PONTEVEDRA	3.508	835	634	388	770	881
GALICIA	9.155	2.027	1.820	1.053	1.985	2.270
MADRID	7.902	2.569	1.194	482	1.387	2.270
MURCIA	2.388	907	387	160	372	562
NAVARRA	878	322	141	82	123	210
ÁLAVA	372	114	71	31	76	80
GUIPÚZCOA	772	132	150	61	138	291
VIZCAYA	1.977	286	380	190	429	692
PAÍS VASCO	3.121	532	601	282	643	1.063
LA RIOJA	319	127	70	35	43	44
CEUTA	707	306	155	65	96	85
MELILLA	568	308	96	36	56	72
TOTAL	112.211	34.026	20.340	9.965	21.957	25.923

SEPTIEMBRE 2010

PARO REGISTRADO (COLECTIVO SIN EMPLEO ANTERIOR) SEGÚN TRAMOS DE EDAD. MUJERES

PROVINCIA AUTONOMÍA	TOTAL	<20 AÑOS	20-24 AÑOS	25-29 AÑOS	30-44 AÑOS	>44 AÑOS
ALMERÍA	4.787	395	773	479	1.318	1.822
CÁDIZ	24.673	1.593	2.056	1.089	5.401	14.534
CÓRDOBA	7.817	942	1.197	551	1.526	3.601
GRANADA	6.571	749	1.176	768	1.688	2.190
HUELVA	4.207	456	529	293	929	2.000
JAÉN	5.213	515	810	392	1.090	2.406
MÁLAGA	14.591	1.305	1.569	921	3.649	7.147
SEVILLA	18.314	1.628	2.242	1.201	4.120	9.123
ANDALUCÍA	86.173	7.583	10.352	5.694	19.721	42.823
HUESCA	394	64	65	39	130	96
TERUEL	268	57	55	23	61	72
ZARAGOZA	3.249	569	418	327	834	1.101
ARAGÓN	3.911	690	538	389	1.025	1.269
ASTURIAS	4.204	402	667	400	1.119	1.616
ILLES BALEARS	1.949	397	227	144	566	615
LAS PALMAS	7.225	192	415	176	1.234	5.208
STA. CRUZ DE TENERIFE	4.281	228	464	220	808	2.561
CANARIAS	11.506	420	879	396	2.042	7.769
CANTABRIA	2.047	199	288	196	558	806
ALBACETE	2.834	439	338	151	483	1.423
CIUDAD REAL	3.271	550	544	242	679	1.256
CUENCA	864	112	124	45	171	412
GUADALAJARA	655	122	82	61	203	187
TOLEDO	2.645	434	370	163	619	1.059
CASTILLA LA MANCHA	10.269	1.657	1.458	662	2.155	4.337
ÁVILA	1.283	198	214	98	324	449
BURGOS	1.744	225	334	211	443	531
LEÓN	3.429	357	627	361	837	1.247
PALENCIA	999	156	155	106	250	332
SALAMANCA	3.226	349	561	290	742	1.284
SEGOVIA	570	85	110	60	170	145
SORIA	360	53	87	41	95	84
VALLADOLID	3.847	431	589	354	959	1.514
ZAMORA	1.592	168	293	127	389	615
CASTILLA Y LEÓN	17.050	2.022	2.970	1.648	4.209	6.201
BARCELONA	14.042	2.027	1.355	1.181	3.766	5.713
GIRONA	1.745	240	149	174	535	647
LLEIDA	980	116	130	107	348	279
TARRAGONA	2.455	317	253	215	714	956
CATALUÑA	19.222	2.700	1.887	1.677	5.363	7.595
ALICANTE-ALACANT	11.154	1.367	1.298	705	2.631	5.153
CASTELLÓN-CASTELLÓ	2.451	498	324	286	809	534
VALENCIA-VALÈNCIA	9.844	1.891	1.287	771	2.293	3.602
COM. VALENCIANA	23.449	3.756	2.909	1.762	5.733	9.289
BADAJOS	8.460	1.005	1.006	348	1.165	4.936
CÁCERES	2.570	480	501	199	409	981
EXTREMADURA	11.030	1.485	1.507	547	1.574	5.917
A CORUÑA	6.960	447	1.020	777	1.720	2.996
LUGO	1.874	176	333	243	477	645
OURENSE	2.004	137	311	185	381	990
PONTEVEDRA	7.001	588	1.013	567	1.706	3.127
GALICIA	17.839	1.348	2.677	1.772	4.284	7.758
MADRID	12.981	1.850	1.365	958	3.433	5.375
MURCIA	5.725	738	612	354	1.437	2.584
NAVARRA	1.600	205	248	201	447	499
ÁLAVA	779	73	108	102	262	234
GUIPÚZCOA	1.273	79	190	111	361	532
VIZCAYA	3.725	190	384	342	1.216	1.593
PAÍS VASCO	5.777	342	682	555	1.839	2.359
LA RIOJA	816	102	129	100	286	199
CEUTA	1.298	287	256	112	291	352
MELILLA	1.469	326	179	109	371	484
TOTAL	238.315	26.509	29.830	17.676	56.453	107.847

SEPTIEMBRE 2010

PARO REGISTRADO (EXTRANJEROS) SEGÚN SECTOR DE ACTIVIDAD ECONÓMICA POR CC.AA. Y PROVINCIAS

PROVINCIA AUTONOMÍA	TOTAL	AGRICULTURA	INDUSTRIA	CONSTRUCCIÓN	SERVICIOS	SIN EMPLEO ANTERIOR
ALMERÍA	19.190	3.483	900	4.526	7.609	2.672
CÁDIZ	5.570	222	236	889	2.487	1.736
CÓRDOBA	2.566	376	256	298	937	699
GRANADA	8.055	1.021	419	1.775	3.326	1.514
HUELVA	4.316	1.606	166	532	1.159	853
JAÉN	2.161	579	160	227	735	460
MÁLAGA	22.457	617	816	5.633	11.298	4.093
SEVILLA	7.951	502	441	1.045	3.968	1.995
ANDALUCÍA	72.266	8.406	3.394	14.925	31.519	14.022
HUESCA	3.281	672	292	784	1.295	238
TERUEL	2.204	295	326	699	775	109
ZARAGOZA	16.523	1.493	1.642	4.358	7.489	1.541
ARAGÓN	22.008	2.460	2.260	5.841	9.559	1.888
ASTURIAS	5.278	170	358	1.214	2.831	705
ILLES BALEARS	19.205	337	767	6.500	10.456	1.145
LAS PALMAS	15.394	255	423	2.861	10.642	1.213
STA. CRUZ DE TENERIFE	11.625	188	377	2.264	8.160	636
CANARIAS	27.019	443	800	5.125	18.802	1.849
CANTABRIA	4.548	108	261	1.182	2.456	541
ALBACETE	3.902	610	387	694	1.736	475
CIUDAD REAL	4.663	584	381	1.123	2.087	488
CUENCA	2.622	265	235	676	1.240	206
GUADALAJARA	4.796	201	335	1.167	2.695	398
TOLEDO	10.111	828	1.150	2.738	4.678	717
CASTILLA LA MANCHA	26.094	2.488	2.488	6.398	12.436	2.284
ÁVILA	2.223	87	124	869	621	522
BURGOS	4.203	265	463	1.123	1.536	816
LEÓN	3.207	134	406	714	1.186	767
PALENCIA	837	79	62	173	343	180
SALAMANCA	2.300	82	151	477	928	662
SEGOVIA	2.467	328	161	690	891	397
SORIA	1.187	86	162	256	461	222
VALLADOLID	3.832	386	280	927	1.453	786
ZAMORA	1.013	111	65	218	333	286
CASTILLA Y LEÓN	21.269	1.558	1.874	5.447	7.752	4.638
BARCELONA	82.956	1.636	7.984	23.224	42.200	7.912
GIRONA	15.644	699	1.491	4.437	7.494	1.523
LLEIDA	8.839	1.565	903	2.329	3.218	824
TARRAGONA	15.961	1.297	1.380	5.073	6.496	1.715
CATALUÑA	123.400	5.197	11.758	35.063	59.408	11.974
ALICANTE-ALACANT	32.413	1.910	2.110	9.491	15.556	3.346
CASTELLÓN-CASTELLÓ	17.391	799	1.964	5.722	7.127	1.779
VALENCIA-VALÈNCIA	34.000	2.170	3.101	7.586	17.968	3.175
COM. VALENCIANA	83.804	4.879	7.175	22.799	40.651	8.300
BADAJOS	2.514	330	153	241	1.185	605
CÁCERES	1.353	203	84	205	645	216
EXTREMADURA	3.867	533	237	446	1.830	821
A CORUÑA	4.080	150	317	758	1.935	920
LUGO	1.463	75	104	289	665	330
OURENSE	1.752	98	222	330	699	403
PONTEVEDRA	4.536	198	488	745	2.082	1.023
GALICIA	11.831	521	1.131	2.122	5.381	2.676
MADRID	98.018	1.069	5.780	28.780	57.612	4.777
MURCIA	23.336	4.158	1.938	5.808	9.904	1.528
NAVARRA	8.226	769	1.081	1.893	3.591	892
ÁLAVA	4.001	170	364	929	2.090	448
GUIPÚZCOA	4.230	123	542	865	2.262	438
VIZCAYA	6.828	244	713	1.352	3.555	964
PAÍS VASCO	15.059	537	1.619	3.146	7.907	1.850
LA RIOJA	5.273	754	719	1.335	1.880	585
CEUTA	862	5	22	129	492	214
MELILLA	1.847	33	45	319	1.041	409
TOTAL	573.210	34.425	43.707	148.472	285.508	61.098

ANEXO 2

CONTRATOS REGISTRADOS

SEPTIEMBRE 2010

CONTRATOS

	MES	VARIACIÓN			
		MENSUAL		ANUAL	
		ABSOLUTA	RELATIVA	ABSOLUTA	RELATIVA
TOTAL CONTRATOS	1.390.283	380.067	37,62	35.447	2,62
CONTRATOS INDEFINIDOS *	122.090	55.244	82,64	-6.284	-4,90
CONTRATOS TEMPORALES	1.268.193	324.823	34,43	41.731	3,40

CONTRATOS POR COMUNIDADES AUTÓNOMAS

COMUNIDADES AUTÓNOMAS	MES	VARIACIÓN			
		MENSUAL		ANUAL	
		ABSOLUTA	RELATIVA	ABSOLUTA	RELATIVA
ANDALUCÍA	307.470	94.198	44,17	2.925	0,96
ARAGÓN	41.428	10.500	33,95	1.795	4,53
ASTURIAS	25.243	2.250	9,79	949	3,91
ILLES BALEARS	25.674	2.629	11,41	214	0,84
CANARIAS	50.355	1.854	3,82	-234	-0,46
CANTABRIA	13.852	348	2,58	716	5,45
CASTILLA LA MANCHA	98.334	54.104	122,32	3.102	3,26
CASTILLA Y LEÓN	65.890	10.362	18,66	-1.689	-2,50
CATALUÑA	209.871	62.838	42,74	8.274	4,10
COM. VALENCIANA	123.772	34.484	38,62	7.313	6,28
EXTREMADURA	41.195	3.885	10,41	1.320	3,31
GALICIA	64.694	5.500	9,29	-559	-0,86
MADRID	167.778	54.901	48,64	5.828	3,60
MURCIA	45.762	10.553	29,97	-442	-0,96
NAVARRA	21.720	4.472	25,93	202	0,94
PAÍS VASCO	70.908	22.789	47,36	4.880	7,39
LA RIOJA	11.822	3.825	47,83	227	1,96
CEUTA	1.740	-228	-11,59	76	4,57
MELILLA	1.489	298	25,02	155	11,62
EXTRANJERO	1.286	505	64,66	395	44,33
TOTAL	1.390.283	380.067	37,62	35.447	2,62

(*) Incluye contratos convertidos en indefinidos

SEPTIEMBRE 2010

CONTRATOS SEGÚN TIPO DE CONTRATACIÓN POR COMUNIDADES AUTÓNOMAS

COMUNIDADES AUTÓNOMAS	TOTAL	INDEFINIDOS					% S/ TOT. NAC.INDF.	TEMPORALES
		TOTAL	ORDINARIOS	F.C.I. *	PERS. CON DISCAPACIDAD	CONVERSIÓN		
ANDALUCÍA	307.470	15.135	7.207	1.986	90	5.852	12,40	292.335
ARAGÓN	41.428	3.310	1.617	308	24	1.361	2,71	38.118
ASTURIAS	25.243	1.843	738	263	28	814	1,51	23.400
ILLES BALEARS	25.674	2.709	1.207	162	29	1.311	2,22	22.965
CANARIAS	50.355	5.576	2.813	419	31	2.313	4,57	44.779
CANTABRIA	13.852	1.102	449	118	8	527	0,90	12.750
CASTILLA LA MANCHA	98.334	3.832	1.701	371	19	1.741	3,14	94.502
CASTILLA Y LEÓN	65.890	5.046	2.366	705	29	1.946	4,13	60.844
CATALUÑA	209.871	27.481	15.828	2.069	122	9.462	22,51	182.390
COM. VALENCIANA	123.772	12.160	6.099	1.596	104	4.361	9,96	111.612
EXTREMADURA	41.195	1.332	631	215	14	472	1,09	39.863
GALICIA	64.694	5.165	2.135	686	45	2.299	4,23	59.529
MADRID	167.778	25.019	14.874	2.779	108	7.258	20,49	142.759
MURCIA	45.762	3.848	2.044	274	29	1.501	3,15	41.914
NAVARRA	21.720	1.684	848	220	7	609	1,38	20.036
PAÍS VASCO	70.908	5.805	2.886	729	24	2.166	4,75	65.103
LA RIOJA	11.822	703	337	92	7	267	0,58	11.119
CEUTA	1.740	152	68	12	1	71	0,12	1.588
MELILLA	1.489	142	64	7	2	69	0,12	1.347
EXTRANJERO	1.286	46	33	2		11	0,04	1.240
TOTAL	1.390.283	122.090	63.945	13.013	721	44.411	100,00	1.268.193

(*) Fomento de la contratación indefinida.

SEPTIEMBRE 2010

EVOLUCIÓN DE LOS CONTRATOS

	AÑO 2009		AÑO 2010		VARIACIÓN ANUAL			
	MES	ACUMULADO	MES	ACUMULADO	MES		ACUMULADO	
					ABSOLUTA	RELATIVA	ABSOLUTA	RELATIVA
ENERO	1.125.773	1.125.773	1.050.233	1.050.233	-75.540	-6,71	-75.540	-6,71
FEBRERO	1.016.678	2.142.451	1.028.222	2.078.455	11.544	1,14	-63.996	-2,99
MARZO	1.061.112	3.203.563	1.189.327	3.267.782	128.215	12,08	64.219	2,00
ABRIL	1.031.420	4.234.983	1.078.509	4.346.291	47.089	4,57	111.308	2,63
MAYO	1.110.014	5.344.997	1.182.100	5.528.391	72.086	6,49	183.394	3,43
JUNIO	1.274.698	6.619.695	1.297.611	6.826.002	22.913	1,80	206.307	3,12
JULIO	1.403.023	8.022.718	1.397.265	8.223.267	-5.758	-0,41	200.549	2,50
AGOSTO	944.823	8.967.541	1.010.216	9.233.483	65.393	6,92	265.942	2,97
SEPTIEMBRE	1.354.836	10.322.377	1.390.283	10.623.766	35.447	2,62	301.389	2,92
OCTUBRE	1.357.868	11.680.245						
NOVIEMBRE	1.204.027	12.884.272						
DICIEMBRE	1.137.565	14.021.837						

EVOLUCIÓN DE LOS CONTRATOS INDEFINIDOS *

	AÑO 2009		AÑO 2010		VARIACIÓN ANUAL			
	MES	ACUMULADO	MES	ACUMULADO	MES		ACUMULADO	
					ABSOLUTA	RELATIVA	ABSOLUTA	RELATIVA
ENERO	119.201	119.201	94.595	94.595	-24.606	-20,64	-24.606	-20,64
FEBRERO	115.683	234.884	101.211	195.806	-14.472	-12,51	-39.078	-16,64
MARZO	121.228	356.112	117.934	313.740	-3.294	-2,72	-42.372	-11,90
ABRIL	111.474	467.586	102.973	416.713	-8.501	-7,63	-50.873	-10,88
MAYO	109.097	576.683	108.264	524.977	-833	-0,76	-51.706	-8,97
JUNIO	107.735	684.418	98.754	623.731	-8.981	-8,34	-60.687	-8,87
JULIO	111.143	795.561	95.823	719.554	-15.320	-13,78	-76.007	-9,55
AGOSTO	68.735	864.296	66.846	786.400	-1.889	-2,75	-77.896	-9,01
SEPTIEMBRE	128.374	992.670	122.090	908.490	-6.284	-4,90	-84.180	-8,48
OCTUBRE	126.497	1.119.167						
NOVIEMBRE	107.420	1.226.587						
DICIEMBRE	85.827	1.312.414						

EVOLUCIÓN DE LOS CONTRATOS TEMPORALES

	AÑO 2009		AÑO 2010		VARIACIÓN ANUAL			
	MES	ACUMULADO	MES	ACUMULADO	MES		ACUMULADO	
					ABSOLUTA	RELATIVA	ABSOLUTA	RELATIVA
ENERO	1.006.572	1.006.572	955.638	955.638	-50.934	-5,06	-50.934	-5,06
FEBRERO	900.995	1.907.567	927.011	1.882.649	26.016	2,89	-24.918	-1,31
MARZO	939.884	2.847.451	1.071.393	2.954.042	131.509	13,99	106.591	3,74
ABRIL	919.946	3.767.397	975.536	3.929.578	55.590	6,04	162.181	4,30
MAYO	1.000.917	4.768.314	1.073.836	5.003.414	72.919	7,29	235.100	4,93
JUNIO	1.166.963	5.935.277	1.198.857	6.202.271	31.894	2,73	266.994	4,50
JULIO	1.291.880	7.227.157	1.301.442	7.503.713	9.562	0,74	276.556	3,83
AGOSTO	876.088	8.103.245	943.370	8.447.083	67.282	7,68	343.838	4,24
SEPTIEMBRE	1.226.462	9.329.707	1.268.193	9.715.276	41.731	3,40	385.569	4,13
OCTUBRE	1.231.371	10.561.078						
NOVIEMBRE	1.096.607	11.657.685						
DICIEMBRE	1.051.738	12.709.423						

(*) Incluye contratos convertidos en indefinidos

SEPTIEMBRE 2010

CONTRATOS INDEFINIDOS POR TIPO DE JORNADA Y MODALIDAD

	TOTAL	VARIACIÓN			
		MENSUAL		ANUAL	
		ABSOLUTA	RELATIVA	ABSOLUTA	RELATIVA
JORNADA A TIEMPO COMPLETO:					
ORDINARIO (Bonif. / No Bonif.)	32.093	13.253	70,35	-1.476	-4,40
FOMENTO DE LA CONTRATACIÓN INDEFINIDA	7.532	3.650	94,02	-3.997	-34,67
PERS. CON DISCAPACIDAD (Sólo bonificados)	66	23	53,49	-37	-35,92
PERS. CON DISCAPACIDAD F.C.I.	366	147	67,12	13	3,68
CONVERTIDOS EN INDEFINIDOS	30.039	8.960	42,51	-1.711	-5,39
TOTAL	70.096	26.033	59,08	-7.208	-9,32
JORNADA A TIEMPO PARCIAL:					
ORDINARIO (Bonif. / No Bonif.)	17.305	9.117	111,35	1.028	6,32
FOMENTO DE LA CONTRATACIÓN	3.464	1.947	128,35	-2.168	-38,49
PERS. CON DISCAPACIDAD (Sólo bonificados)	39	5	14,71	-5	-11,36
PERS. CON DISCAPACIDAD F.C.I.	172	65	60,75	22	14,67
CONVERTIDOS EN INDEFINIDOS	12.853	4.681	57,28	1.246	10,73
TOTAL	33.833	15.815	87,77	123	0,36
FIJOS DISCONTINUOS:					
ORDINARIO (Bonif. / No Bonif.)	14.547	10.845	292,95	694	5,01
FOMENTO DE LA CONTRATACIÓN	2.017	1.650	449,59	-391	-16,24
PERS. CON DISCAPACIDAD (Sólo bonificados)	37	36	3.600,00	18	94,74
PERS. CON DISCAPACIDAD F.C.I.	41	32	355,56	-8	-16,33
CONVERTIDOS EN INDEFINIDOS	1.519	833	121,43	488	47,33
TOTAL	18.161	13.396	281,13	801	4,61
TOTAL	122.090	55.244	82,64	-6.284	-4,90

CONTRATOS INDEFINIDOS POR MODALIDAD

TIPO DE CONTRATO	TOTAL	VARIACIÓN			
		MENSUAL		ANUAL	
		ABSOLUTA	RELATIVA	ABSOLUTA	RELATIVA
ORDINARIO (Bonif. / No Bonif.)	63.945	33.215	108,09	246	0,39
FOMENTO DE LA CONTRATACIÓN INDEFINIDA	13.013	7.247	125,69	-6.556	-33,50
PERS. CON DISCAPACIDAD (Sólo bonificados)	142	64	82,05	-24	-14,46
PERS. CON DISCAPACIDAD F.C.I.	579	244	72,84	27	4,89
CONVERTIDOS EN INDEFINIDOS	44.411	14.474	48,35	23	0,05
TOTAL	122.090	55.244	82,64	-6.284	-4,90

CONVERTIDOS EN INDEFINIDOS SEGÚN CONTRATO DE ORIGEN:

OBRA O SERVICIO	9.728	3.124	47,30	461	4,97
EVENTUAL CIRCUNSP. PRODUCCIÓN	29.949	9.258	44,74	-471	-1,55
INTERINIDAD	1.526	654	75,00	107	7,54
TEMPORAL PERS. CON DISCAPACIDAD	310	148	91,36	79	34,20
SUSTITUCIÓN JUBILACIÓN 64 AÑOS	51	26	104,00	-5	-8,93
PRÁCTICAS	1.789	932	108,75	-193	-9,74
RELEVO	778	199	34,37	103	15,26
FORMACIÓN	253	111	78,17	-66	-20,69
OTROS CONTRATOS	27	22	440,00	8	42,11
TOTAL	44.411	14.474	48,35	23	0,05

SEPTIEMBRE 2010

CONTRATOS INDEFINIDOS POR SEXO, EDAD Y SECTOR DE ACTIVIDAD ECONÓMICA

	TOTAL	VARIACIÓN			
		MENSUAL		ANUAL	
		ABSOLUTA	RELATIVA	ABSOLUTA	RELATIVA
POR SEXO Y EDAD					
HOMBRES					
<25 AÑOS	9.369	3.445	58,15	-1.015	-9,77
25-44 AÑOS	40.349	15.355	61,43	-54	-0,13
>44 AÑOS	10.876	4.247	64,07	-233	-2,10
TOTAL	60.594	23.047	61,38	-1.302	-2,10
MUJERES					
<25 AÑOS	10.790	4.933	84,22	-1.634	-13,15
25-44 AÑOS	39.817	20.820	109,60	-2.589	-6,11
>44 AÑOS	10.889	6.444	144,97	-759	-6,52
TOTAL	61.496	32.197	109,89	-4.982	-7,49
AMBOS SEXOS					
<25 AÑOS	20.159	8.378	71,11	-2.649	-11,61
25-44 AÑOS	80.166	36.175	82,23	-2.643	-3,19
>44 AÑOS	21.765	10.691	96,54	-992	-4,36
TOTAL	122.090	55.244	82,64	-6.284	-4,90
SECTOR					
AGRICULTURA	3.412	1.318	62,94	270	8,59
INDUSTRIA	11.769	5.085	76,08	-602	-4,87
CONSTRUCCIÓN	9.158	2.674	41,24	-1.010	-9,93
SERVICIOS	97.751	46.167	89,50	-4.942	-4,81
TOTAL	122.090	55.244	82,64	-6.284	-4,90

CONTRATOS INDEFINIDOS (CONVERSIONES) POR SEXO, EDAD Y SECTOR DE ACTIVIDAD ECONÓMICA

	TOTAL	VARIACIÓN			
		MENSUAL		ANUAL	
		ABSOLUTA	RELATIVA	ABSOLUTA	RELATIVA
POR SEXO Y EDAD					
HOMBRES					
<25 AÑOS	3.775	1.070	39,56	-323	-7,88
25-44 AÑOS	15.987	4.697	41,60	431	2,77
>44 AÑOS	3.305	965	41,24	421	14,60
TOTAL	23.067	6.732	41,21	529	2,35
MUJERES					
<25 AÑOS	4.087	1.378	50,87	-274	-6,28
25-44 AÑOS	14.625	5.412	58,74	-253	-1,70
>44 AÑOS	2.632	952	56,67	21	0,80
TOTAL	21.344	7.742	56,92	-506	-2,32
AMBOS SEXOS					
<25 AÑOS	7.862	2.448	45,22	-597	-7,06
25-44 AÑOS	30.612	10.109	49,30	178	0,58
>44 AÑOS	5.937	1.917	47,69	442	8,04
TOTAL	44.411	14.474	48,35	23	0,05
SECTOR					
AGRICULTURA	787	211	36,63	242	44,40
INDUSTRIA	5.350	1.917	55,84	59	1,12
CONSTRUCCIÓN	3.824	978	34,36	-294	-7,14
SERVICIOS	34.450	11.368	49,25	16	0,05
TOTAL	44.411	14.474	48,35	23	0,05

SEPTIEMBRE 2010

CONTRATOS INDEFINIDOS SEGÚN MODALIDAD POR EDAD, SEXO Y SECTOR DE ACTIVIDAD ECONÓMICA

TIPO DE CONTRATO	TOTAL		EDAD DEL TRABAJADOR				
	MES	%	< 20	20 - 24	25 - 29	30 - 44	> =45
ORDINARIO (Bonif. / No Bonif.)	63.945	52,38	1.783	7.829	11.500	30.992	11.841
FOMENTO DE LA CONTRATACIÓN INDEFINIDA	13.013	10,66	420	2.215	3.356	3.296	3.726
PERS. CON DISCAPACIDAD (Sólo bonificados)	142	0,12	2	9	15	64	52
PERS. CON DISCAPACIDAD F.C.I.	579	0,47	8	31	44	287	209
CONVERTIDOS EN INDEFINIDOS	44.411	36,38	915	6.947	10.371	20.241	5.937
TOTAL	122.090	100,00	3.128	17.031	25.286	54.880	21.765

CONVERTIDOS EN INDEFINIDOS SEGÚN CONTRATO DE ORIGEN:

OBRA O SERVICIO	9.728	21,90	80	910	2.055	4.940	1.743
EVENTUAL CIRCUNS. PRODUCCIÓN	29.949	67,44	716	5.037	6.778	13.656	3.762
INTERINIDAD	1.526	3,44	26	238	376	727	159
TEMPORAL PERS. CON DISCAPACIDAD	310	0,70	5	14	21	144	126
SUSTITUCIÓN JUBILACIÓN 64 AÑOS	51	0,11		6	8	25	12
PRÁCTICAS	1.789	4,03	9	524	980	263	13
RELEVO	778	1,75	1	41	149	472	115
FORMACIÓN	253	0,57	77	174	1		1
OTROS CONTRATOS	27	0,06	1	3	3	14	6
TOTAL	44.411	100,00	915	6.947	10.371	20.241	5.937

TIPO DE CONTRATO	TOTAL	SEXO		SECTOR DE ACTIVIDAD ECONÓMICA			
		HOMBRES	MUJERES	AGRICULTURA	INDUSTRIA	CONSTRUCCIÓN	SERVICIOS
ORDINARIO (Bonif. / No Bonif.)	63.945	31.437	32.508	2.416	5.039	4.638	51.852
FOMENTO DE LA CONTRATACIÓN INDEFINIDA	13.013	5.689	7.324	203	1.310	658	10.842
PERS. CON DISCAPACIDAD (Sólo bonificados)	142	74	68	1	9	4	128
PERS. CON DISCAPACIDAD F.C.I.	579	327	252	5	61	34	479
CONVERTIDOS EN INDEFINIDOS	44.411	23.067	21.344	787	5.350	3.824	34.450
TOTAL	122.090	60.594	61.496	3.412	11.769	9.158	97.751

CONVERTIDOS EN INDEFINIDOS SEGÚN CONTRATO DE ORIGEN:

OBRA O SERVICIO	9.728	5.494	4.234	406	1.075	2.066	6.181
EVENTUAL CIRCUNS. PRODUCCIÓN	29.949	15.382	14.567	364	3.510	1.599	24.476
INTERINIDAD	1.526	479	1.047	3	121	8	1.394
TEMPORAL PERS. CON DISCAPACIDAD	310	191	119	1	42	13	254
SUSTITUCIÓN JUBILACIÓN 64 AÑOS	51	34	17	1	7	4	39
PRÁCTICAS	1.789	815	974	4	237	60	1.488
RELEVO	778	493	285	6	313	34	425
FORMACIÓN	253	158	95	1	43	37	172
OTROS CONTRATOS	27	21	6	1	2	3	21
TOTAL	44.411	23.067	21.344	787	5.350	3.824	34.450

SEPTIEMBRE 2010

CONTRATOS TEMPORALES POR TIPO DE JORNADA Y MODALIDAD

	TOTAL	VARIACIÓN			
		MENSUAL		ANUAL	
		ABSOLUTA	RELATIVA	ABSOLUTA	RELATIVA
JORNADA A TIEMPO COMPLETO:					
OBRA O SERVICIO	423.783	129.434	43,97	6.606	1,58
EVENTUALES CIRCUNSTANCIAS DE LA PRODUCCIÓN	338.703	62.252	22,52	10.816	3,30
INTERNIDAD	96.828	3.096	3,30	2.674	2,84
JUBILACIÓN ESPECIAL 64 AÑOS	188	40	27,03	7	3,87
RELEVO	1.211	497	69,61	-1.179	-49,33
TEMPORAL PERS. CON DISCAPACIDAD	765	172	29,01	78	11,35
PRÁCTICAS	5.345	3.563	199,94	1.221	29,61
FORMACIÓN	3.963	963	32,10	154	4,04
OTROS CONTRATOS	6.208	-369	-5,61	-2.501	-28,72
TOTAL	876.994	199.648	29,48	17.876	2,08
JORNADA A TIEMPO PARCIAL:					
OBRA O SERVICIO	171.196	88.664	107,43	9.033	5,57
EVENTUALES CIRCUNSTANCIAS DE LA PRODUCCIÓN	163.901	34.458	26,62	14.982	10,06
INTERNIDAD	50.516	-1.222	-2,36	2.604	5,43
RELEVO	754	456	153,02	-1.010	-57,26
JUBILACIÓN PARCIAL	2.371	1.069	82,10	-1.913	-44,65
TEMPORAL PERS. CON DISCAPACIDAD	477	208	77,32	107	28,92
PRÁCTICAS	1.974	1.544	359,07	54	2,81
OTROS CONTRATOS	10	-2	-16,67	-2	-16,67
TOTAL	391.199	125.175	47,05	23.855	6,49
TOTAL	1.268.193	324.823	34,43	41.731	3,40

CONTRATOS TEMPORALES POR MODALIDAD

TIPO DE CONTRATO	TOTAL	VARIACIÓN			
		MENSUAL		ANUAL	
		ABSOLUTA	RELATIVA	ABSOLUTA	RELATIVA
OBRA O SERVICIO	594.979	218.098	57,87	15.639	2,70
EVENTUALES CIRCUNSTANCIAS DE LA PRODUCCIÓN	502.604	96.710	23,83	25.798	5,41
INTERNIDAD	147.344	1.874	1,29	5.278	3,72
JUBILACIÓN ESPECIAL 64 AÑOS	188	40	27,03	7	3,87
RELEVO	1.965	953	94,17	-2.189	-52,70
JUBILACIÓN PARCIAL	2.371	1.069	82,10	-1.913	-44,65
TEMPORAL PERS. CON DISCAPACIDAD	1.242	380	44,08	185	17,50
PRÁCTICAS	7.319	5.107	230,88	1.275	21,10
FORMACIÓN	3.963	963	32,10	154	4,04
OTROS CONTRATOS	6.218	-371	-5,63	-2.503	-28,70
TOTAL	1.268.193	324.823	34,43	41.731	3,40

EVOLUCIÓN DE LOS CONTRATOS

	TOTAL	VARIACIÓN RELATIVA		INDEFINIDOS						TEMPORALES	
		MENSUAL	ANUAL	TOTAL	% SOBRE TOTAL CONT.	VARIACIÓN RELATIVA		TOTAL	% SOBRE TOTAL CONT.	VARIACIÓN RELATIVA	
						MENSUAL	ANUAL			MENSUAL	ANUAL
AÑO 2006											
ENERO	1.472.539	10,75	14,60	159.739	10,85%	47,25	33,63	1.312.800	89,15%	7,51	12,65
FEBRERO	1.366.664	-7,19	11,08	160.557	11,75%	0,51	18,81	1.206.107	88,25%	-8,13	10,13
MARZO	1.555.516	13,82	18,98	176.266	11,33%	9,78	25,30	1.379.250	88,67%	14,36	18,22
ABRIL	1.304.213	-16,16	-1,40	145.658	11,17%	-17,36	9,40	1.158.555	88,83%	-16,00	-2,61
MAYO	1.637.566	25,56	14,54	166.868	10,19%	14,56	24,12	1.470.698	89,81%	26,94	13,54
JUNIO	1.655.753	1,11	5,67	152.484	9,21%	-8,62	14,63	1.503.269	90,79%	2,21	4,83
JULIO	1.670.892	0,91	6,41	168.285	10,07%	10,36	44,74	1.502.607	89,93%	-0,04	3,35
AGOSTO	1.322.920	-20,83	1,88	139.997	10,58%	-16,81	51,98	1.182.923	89,42%	-21,28	-1,94
SEPTIEMBRE	1.674.735	26,59	3,51	200.688	11,98%	43,35	44,49	1.474.047	88,02%	24,61	-0,34
OCTUBRE	1.819.192	8,63	11,12	239.673	13,17%	19,43	61,69	1.579.519	86,83%	7,16	6,08
NOVIEMBRE	1.660.499	-8,72	5,80	231.908	13,97%	-3,24	62,29	1.428.591	86,03%	-9,56	0,14
DICIEMBRE	1.386.283	-16,51	4,26	235.122	16,96%	1,39	116,74	1.151.161	83,04%	-19,42	-5,73
AÑO 2007											
ENERO	1.653.150	19,25	12,27	255.422	15,45%	8,63	59,90	1.397.728	84,55%	21,42	6,47
FEBRERO	1.408.327	-14,81	3,05	175.887	12,49%	-31,14	9,55	1.232.440	87,51%	-11,83	2,18
MARZO	1.564.432	11,08	0,57	193.165	12,35%	9,82	9,59	1.371.267	87,65%	11,26	-0,58
ABRIL	1.385.980	-11,41	6,27	168.931	12,19%	-12,55	15,98	1.217.049	87,81%	-11,25	5,05
MAYO	1.625.492	17,28	-0,74	190.378	11,71%	12,70	14,09	1.435.114	88,29%	17,92	-2,42
JUNIO	1.582.127	-2,67	-4,45	178.278	11,27%	-6,36	16,92	1.403.849	88,73%	-2,18	-6,61
JULIO	1.754.918	10,92	5,03	180.841	10,30%	1,44	7,46	1.574.077	89,70%	12,13	4,76
AGOSTO	1.287.035	-26,66	-2,71	127.583	9,91%	-29,45	-8,87	1.159.452	90,09%	-26,34	-1,98
SEPTIEMBRE	1.595.921	24,00	-4,71	192.289	12,05%	50,72	-4,19	1.403.632	87,95%	21,06	-4,78
OCTUBRE	1.911.389	19,77	5,07	233.084	12,19%	21,22	-2,75	1.678.305	87,81%	19,57	6,25
NOVIEMBRE	1.592.018	-16,71	-4,12	190.015	11,94%	-18,48	-18,06	1.402.003	88,06%	-16,46	-1,86
DICIEMBRE	1.261.319	-20,77	-9,01	134.511	10,66%	-29,21	-42,79	1.126.808	89,34%	-19,63	-2,12
AÑO 2008											
ENERO	1.581.360	25,37	-4,34	196.763	12,44%	46,28	-22,97	1.384.597	87,56%	22,88	-0,94
FEBRERO	1.427.302	-9,74	1,35	186.135	13,04%	-5,40	5,83	1.241.167	86,96%	-10,36	0,71
MARZO	1.285.644	-9,92	-17,82	168.133	13,08%	-9,67	-12,96	1.117.511	86,92%	-9,96	-18,51
ABRIL	1.459.666	13,54	5,32	189.283	12,97%	12,58	12,05	1.270.383	87,03%	13,68	4,38
MAYO	1.384.915	-5,12	-14,80	164.464	11,88%	-13,11	-13,61	1.220.451	88,12%	-3,93	-14,96
JUNIO	1.419.348	2,49	-10,29	153.986	10,85%	-6,37	-13,63	1.265.362	89,15%	3,68	-9,86
JULIO	1.626.466	14,59	-7,32	160.363	9,86%	4,14	-11,32	1.466.103	90,14%	15,86	-6,86
AGOSTO	1.049.939	-35,45	-18,42	97.584	9,29%	-39,15	-23,51	952.355	90,71%	-35,04	-17,86
SEPTIEMBRE	1.501.595	43,02	-5,91	173.481	11,55%	77,78	-9,78	1.328.114	88,45%	39,46	-5,38
OCTUBRE	1.584.811	5,54	-17,09	180.229	11,37%	3,89	-22,68	1.404.582	88,63%	5,76	-16,31
NOVIEMBRE	1.162.614	-26,64	-26,97	129.123	11,11%	-28,36	-32,05	1.033.491	88,89%	-26,42	-26,28
DICIEMBRE	1.117.577	-3,87	-11,40	103.061	9,22%	-20,18	-23,38	1.014.516	90,78%	-1,84	-9,97
AÑO 2009											
ENERO	1.125.773	0,73	-28,81	119.201	10,59%	15,66	-39,42	1.006.572	89,41%	-0,78	-27,30
FEBRERO	1.016.678	-9,69	-28,77	115.683	11,38%	-2,95	-37,85	900.995	88,62%	-10,49	-27,41
MARZO	1.061.112	4,37	-17,46	121.228	11,42%	4,79	-27,90	939.884	88,58%	4,32	-15,89
ABRIL	1.031.420	-2,80	-29,34	111.474	10,81%	-8,05	-41,11	919.946	89,19%	-2,12	-27,59
MAYO	1.110.014	7,62	-19,85	109.097	9,83%	-2,13	-33,67	1.000.917	90,17%	8,80	-17,99
JUNIO	1.274.698	14,84	-10,19	107.735	8,45%	-1,25	-30,04	1.166.963	91,55%	16,59	-7,78
JULIO	1.403.023	10,07	-13,74	111.143	7,92%	3,16	-30,69	1.291.880	92,08%	10,70	-11,88
AGOSTO	944.823	-32,66	-10,01	68.735	7,27%	-38,16	-29,56	876.088	92,73%	-32,19	-8,01
SEPTIEMBRE	1.354.836	43,40	-9,77	128.374	9,48%	86,77	-26,00	1.226.462	90,52%	39,99	-7,65
OCTUBRE	1.357.868	0,22	-14,32	126.497	9,32%	-1,46	-29,81	1.231.371	90,68%	0,40	-12,33
NOVIEMBRE	1.204.027	-11,33	3,56	107.420	8,92%	-15,08	-16,81	1.096.607	91,08%	-10,94	6,11
DICIEMBRE	1.137.565	-5,52	1,79	85.827	7,54%	-20,10	-16,72	1.051.738	92,46%	-4,09	3,67
AÑO 2010											
ENERO	1.050.233	-7,68	-6,71	94.595	9,01%	10,22	-20,64	955.638	90,99%	-9,14	-5,06
FEBRERO	1.028.222	-2,10	1,14	101.211	9,84%	6,99	-12,51	927.011	90,16%	-3,00	2,89
MARZO	1.189.327	15,67	12,08	117.934	9,92%	16,52	-2,72	1.071.393	90,08%	15,58	13,99
ABRIL	1.078.509	-9,32	4,57	102.973	9,55%	-12,69	-7,63	975.536	90,45%	-8,95	6,04
MAYO	1.182.100	9,61	6,49	108.264	9,16%	5,14	-0,76	1.073.836	90,84%	10,08	7,29
JUNIO	1.297.611	9,77	1,80	98.754	7,61%	-8,78	-8,34	1.198.857	92,39%	11,64	2,73
JULIO	1.397.265	7,68	-0,41	95.823	6,86%	-2,97	-13,78	1.301.442	93,14%	8,56	0,74
AGOSTO	1.010.216	-27,70	6,92	66.846	6,62%	-30,24	-2,75	943.370	93,38%	-27,51	7,68
SEPTIEMBRE	1.390.283	37,62	2,62	122.090	8,78%	82,64	-4,90	1.268.193	91,22%	34,43	3,40
OCTUBRE											
NOVIEMBRE											
DICIEMBRE											

SEPTIEMBRE 2010

PERSONAS CONTRATADAS SEGÚN SEXO POR TIPO DE CONTRATO

	AMBOS SEXOS			HOMBRES			MUJERES		
	CONTRATOS	PERSONAS	MEDIA	CONTRATOS	PERSONAS	MEDIA	CONTRATOS	PERSONAS	MEDIA
TOTAL CONTRATOS	1.390.283	1.131.686	1,23	740.336	601.355	1,23	649.947	530.331	1,23
INDEFINIDOS	122.090	120.742	1,01	60.594	59.928	1,01	61.496	60.814	1,01
TEMPORALES	1.268.193	1.015.705	1,25	679.742	543.474	1,25	588.451	472.231	1,25
OBRA O SERVICIO	594.979	512.060	1,16	363.906	310.786	1,17	231.073	201.274	1,15
EVENTUAL CC PRODUCCION	502.604	394.313	1,27	261.446	201.890	1,29	241.158	192.423	1,25
INTERINIDAD	147.344	117.205	1,26	41.793	33.401	1,25	105.551	83.804	1,26
TEMPORAL PERS. CON DISCAPACIDAD	1.242	1.211	1,03	758	746	1,02	484	465	1,04
RELEVO	1.965	1.942	1,01	1.095	1.087	1,01	870	855	1,02
JUBILACION PARCIAL	2.371	2.328	1,02	1.775	1.750	1,01	596	578	1,03
SUSTITUCION POR JUBILACION 64 AÑOS	188	186	1,01	99	98	1,01	89	88	1,01
PRACTICAS	7.319	7.214	1,01	3.032	2.990	1,01	4.287	4.224	1,01
FORMACION	3.963	3.947	1,00	2.012	2.005	1,00	1.951	1.942	1,00
OTROS CONTRATOS	6.218	3.928	1,58	3.826	2.197	1,74	2.392	1.731	1,38

SEPTIEMBRE 2010

CONTRATOS POR CC.AA. Y PROVINCIAS

PROVINCIA AUTONOMÍA	TOTAL	VARIACIÓN			
		MENSUAL		ANUAL	
		ABSOLUTA	RELATIVA	ABSOLUTA	RELATIVA
ALMERÍA	24.585	9.899	67,40	-945	-3,70
CÁDIZ	39.309	6.216	18,78	-2.254	-5,42
CÓRDOBA	32.394	12.090	59,54	1.864	6,11
GRANADA	29.874	8.531	39,97	719	2,47
HUELVA	24.890	8.095	48,20	1.949	8,50
JAÉN	25.521	5.976	30,58	758	3,06
MÁLAGA	48.650	10.127	26,29	-396	-0,81
SEVILLA	82.247	33.264	67,91	1.230	1,52
ANDALUCÍA	307.470	94.198	44,17	2.925	0,96
HUESCA	5.094	-138	-2,64	141	2,85
TERUEL	3.626	1.180	48,24	585	19,24
ZARAGOZA	32.708	9.458	40,68	1.069	3,38
ARAGÓN	41.428	10.500	33,95	1.795	4,53
ASTURIAS	25.243	2.250	9,79	949	3,91
ILLES BALEARS	25.674	2.629	11,41	214	0,84
LAS PALMAS	27.445	1.283	4,90	757	2,84
STA. CRUZ DE TENERIFE	22.910	571	2,56	-991	-4,15
CANARIAS	50.355	1.854	3,82	-234	-0,46
CANTABRIA	13.852	348	2,58	716	5,45
ALBACETE	19.256	10.038	108,90	1.308	7,29
CIUDAD REAL	34.525	22.920	197,50	-713	-2,02
CUENCA	12.669	7.728	156,41	592	4,90
GUADALAJARA	8.492	1.369	19,22	431	5,35
TOLEDO	23.392	12.049	106,22	1.484	6,77
CASTILLA LA MANCHA	98.334	54.104	122,32	3.102	3,26
ÁVILA	3.631	609	20,15	-121	-3,22
BURGOS	10.419	1.431	15,92	716	7,38
LEÓN	10.442	1.304	14,27	-125	-1,18
PALENCIA	4.791	360	8,12	104	2,22
SALAMANCA	8.432	1.260	17,57	-906	-9,70
SEGOVIA	4.417	459	11,60	281	6,79
SORIA	2.213	-53	-2,34	-203	-8,40
VALLADOLID	16.883	4.516	36,52	-916	-5,15
ZAMORA	4.662	476	11,37	-519	-10,02
CASTILLA Y LEÓN	65.890	10.362	18,66	-1.689	-2,50
BARCELONA	159.588	58.958	58,59	6.310	4,12
GIRONA	16.733	1.935	13,08	401	2,46
LLEIDA	13.479	-2.054	-13,22	1.110	8,97
TARRAGONA	20.071	3.999	24,88	453	2,31
CATALUÑA	209.871	62.838	42,74	8.274	4,10
ALICANTE-ALACANT	39.672	10.355	35,32	2.394	6,42
CASTELLÓN-CASTELLÓ	13.146	3.078	30,57	1.642	14,27
VALENCIA-VALÈNCIA	70.954	21.051	42,18	3.277	4,84
COM. VALENCIANA	123.772	34.484	38,62	7.313	6,28
BADAJOS	30.482	4.314	16,49	1.738	6,05
CÁCERES	10.713	-429	-3,85	-418	-3,76
EXTREMADURA	41.195	3.885	10,41	1.320	3,31
A CORUÑA	26.507	2.524	10,52	29	0,11
LUGO	5.780	138	2,45	-188	-3,15
OURENSE	5.664	303	5,65	8	0,14
PONTEVEDRA	26.743	2.535	10,47	-408	-1,50
GALICIA	64.694	5.500	9,29	-559	-0,86
MADRID	167.778	54.901	48,64	5.828	3,60
MURCIA	45.762	10.553	29,97	-442	-0,96
NAVARRA	21.720	4.472	25,93	202	0,94
ÁLAVA	12.023	4.072	51,21	911	8,20
GUIPÚZCOA	21.128	6.202	41,55	1.527	7,79
VIZCAYA	37.757	12.515	49,58	2.442	6,91
PAÍS VASCO	70.908	22.789	47,36	4.880	7,39
LA RIOJA	11.822	3.825	47,83	227	1,96
CEUTA	1.740	-228	-11,59	76	4,57
MELILLA	1.489	298	25,02	155	11,62
EXTRANJERO	1.286	505	64,66	395	44,33
TOTAL	1.390.283	380.067	37,62	35.447	2,62

SEPTIEMBRE 2010

CONTRATOS INDEFINIDOS POR CC.AA. Y PROVINCIAS *

PROVINCIA AUTONOMÍA	TOTAL	VARIACIÓN			
		MENSUAL		ANUAL	
		ABSOLUTA	RELATIVA	ABSOLUTA	RELATIVA
ALMERÍA	1.385	710	105,19	-133	-8,76
CÁDIZ	2.099	851	68,19	-257	-10,91
CÓRDOBA	1.130	486	75,47	-79	-6,53
GRANADA	1.878	1.117	146,78	364	24,04
HUELVA	738	304	70,05	-43	-5,51
JAÉN	1.031	461	80,88	162	18,64
MÁLAGA	3.104	1.030	49,66	-595	-16,09
SEVILLA	3.770	1.932	105,11	-71	-1,85
ANDALUCÍA	15.135	6.891	83,59	-652	-4,13
HUESCA	459	128	38,67	-65	-12,40
TERUEL	242	88	57,14	-45	-15,68
ZARAGOZA	2.609	1.256	92,83	-215	-7,61
ARAGÓN	3.310	1.472	80,09	-325	-8,94
ASTURIAS	1.843	458	33,07	-355	-16,15
ILLES BALEARS	2.709	856	46,20	-211	-7,23
LAS PALMAS	3.164	1.088	52,41	344	12,20
STA. CRUZ DE TENERIFE	2.412	599	33,04	-47	-1,91
CANARIAS	5.576	1.687	43,38	297	5,63
CANTABRIA	1.102	239	27,69	3	0,27
ALBACETE	911	427	88,22	133	17,10
CIUDAD REAL	777	320	70,02	-47	-5,70
CUENCA	362	66	22,30	-35	-8,82
GUADALAJARA	446	142	46,71	-229	-33,93
TOLEDO	1.336	572	74,87	38	2,93
CASTILLA LA MANCHA	3.832	1.527	66,25	-140	-3,52
ÁVILA	276	123	80,39	15	5,75
BURGOS	907	363	66,73	-92	-9,21
LEÓN	924	147	18,92	-71	-7,14
PALENCIA	273	89	48,37	-44	-13,88
SALAMANCA	615	117	23,49	-258	-29,55
SEGOVIA	350	98	38,89	20	6,06
SORIA	199	55	38,19	-45	-18,44
VALLADOLID	1.163	384	49,29	-87	-6,96
ZAMORA	339	148	77,49	27	8,65
CASTILLA Y LEÓN	5.046	1.524	43,27	-535	-9,59
BARCELONA	21.701	12.585	138,05	-1.198	-5,23
GIRONA	2.436	990	68,46	-135	-5,25
LLEIDA	1.293	566	77,85	-231	-15,16
TARRAGONA	2.051	681	49,71	-505	-19,76
CATALUÑA	27.481	14.822	117,09	-2.069	-7,00
ALICANTE-ALACANT	4.110	1.714	71,54	256	6,64
CASTELLÓN-CASTELLÓ	1.370	644	88,71	-163	-10,63
VALENCIA-VALÈNCIA	6.680	3.861	136,96	-354	-5,03
COM. VALENCIANA	12.160	6.219	104,68	-261	-2,10
BADAJOS	839	114	15,72	-101	-10,74
CÁCERES	493	119	31,82	-101	-17,00
EXTREMADURA	1.332	233	21,20	-202	-13,17
A CORUÑA	2.157	689	46,93	-228	-9,56
LUGO	747	195	35,33	-74	-9,01
OURENSE	452	98	27,68	-134	-22,87
PONTEVEDRA	1.809	417	29,96	-355	-16,40
GALICIA	5.165	1.399	37,15	-791	-13,28
MADRID	25.019	11.724	88,18	-1.091	-4,18
MURCIA	3.848	1.617	72,48	24	0,63
NAVARRA	1.684	757	81,66	-4	-0,24
ÁLAVA	940	605	180,60	-26	-2,69
GUIPÚZCOA	1.932	1.168	152,88	87	4,72
VIZCAYA	2.933	1.780	154,38	-142	-4,62
PAÍS VASCO	5.805	3.553	157,77	-81	-1,38
LA RIOJA	703	93	15,25	-8	-1,13
CEUTA	152	84	123,53	47	44,76
MELILLA	142	49	52,69	68	91,89
EXTRANJERO	46	40	666,67	2	4,55
TOTAL	122.090	55.244	82,64	-6.284	-4,90

(*) Incluye contratos convertidos en indefinidos

SEPTIEMBRE 2010

CONTRATOS TEMPORALES POR CC.AA. Y PROVINCIAS

PROVINCIA AUTONOMÍA	TOTAL	VARIACIÓN			
		MENSUAL		ANUAL	
		ABSOLUTA	RELATIVA	ABSOLUTA	RELATIVA
ALMERÍA	23.200	9.189	65,58	-812	-3,38
CÁDIZ	37.210	5.365	16,85	-1.997	-5,09
CÓRDOBA	31.264	11.604	59,02	1.943	6,63
GRANADA	27.996	7.414	36,02	355	1,28
HUELVA	24.152	7.791	47,62	1.992	8,99
JAÉN	24.490	5.515	29,06	596	2,49
MÁLAGA	45.546	9.097	24,96	199	0,44
SEVILLA	78.477	31.332	66,46	1.301	1,69
ANDALUCÍA	292.335	87.307	42,58	3.577	1,24
HUESCA	4.635	-266	-5,43	206	4,65
TERUEL	3.384	1.092	47,64	630	22,88
ZARAGOZA	30.099	8.202	37,46	1.284	4,46
ARAGÓN	38.118	9.028	31,03	2.120	5,89
ASTURIAS	23.400	1.792	8,29	1.304	5,90
ILLES BALEARS	22.965	1.773	8,37	425	1,89
LAS PALMAS	24.281	195	0,81	413	1,73
STA. CRUZ DE TENERIFE	20.498	-28	-0,14	-944	-4,40
CANARIAS	44.779	167	0,37	-531	-1,17
CANTABRIA	12.750	109	0,86	713	5,92
ALBACETE	18.345	9.611	110,04	1.175	6,84
CIUDAD REAL	33.748	22.600	202,73	-666	-1,94
CUENCA	12.307	7.662	164,95	627	5,37
GUADALAJARA	8.046	1.227	17,99	660	8,94
TOLEDO	22.056	11.477	108,49	1.446	7,02
CASTILLA LA MANCHA	94.502	52.577	125,41	3.242	3,55
ÁVILA	3.355	486	16,94	-136	-3,90
BURGOS	9.512	1.068	12,65	808	9,28
LEÓN	9.518	1.157	13,84	-54	-0,56
PALENCIA	4.518	271	6,38	148	3,39
SALAMANCA	7.817	1.143	17,13	-648	-7,66
SEGOVIA	4.067	361	9,74	261	6,86
SORIA	2.014	-108	-5,09	-158	-7,72
VALLADOLID	15.720	4.132	35,66	-829	-5,01
ZAMORA	4.323	328	8,21	-546	-11,21
CASTILLA Y LEÓN	60.844	8.838	16,99	-1.154	-1,86
BARCELONA	137.887	46.373	50,67	7.508	5,76
GIRONA	14.297	945	7,08	536	3,90
LLEIDA	12.186	-2.620	-17,70	1.341	12,37
TARRAGONA	18.020	3.318	22,57	958	5,61
CATALUÑA	182.390	48.016	35,73	10.343	6,01
ALICANTE-ALACANT	35.562	8.641	32,10	2.138	6,40
CASTELLÓN-CASTELLÓ	11.776	2.434	26,05	1.805	18,10
VALENCIA-VALÈNCIA	64.274	17.190	36,51	3.631	5,99
COM. VALENCIANA	111.612	28.265	33,91	7.574	7,28
BADAJOS	29.643	4.200	16,51	1.839	6,61
CÁCERES	10.220	-548	-5,09	-317	-3,01
EXTREMADURA	39.863	3.652	10,09	1.522	3,97
A CORUÑA	24.350	1.835	8,15	257	1,07
LUGO	5.033	-57	-1,12	-114	-2,21
OURENSE	5.212	205	4,09	142	2,80
PONTEVEDRA	24.934	2.118	9,28	-53	-0,21
GALICIA	59.529	4.101	7,40	232	0,39
MADRID	142.759	43.177	43,36	6.919	5,09
MURCIA	41.914	8.936	27,10	-466	-1,10
NAVARRA	20.036	3.715	22,76	206	1,04
ÁLAVA	11.083	3.467	45,52	937	9,24
GUIPÚZCOA	19.196	5.034	35,55	1.440	8,11
VIZCAYA	34.824	10.735	44,56	2.584	8,01
PAÍS VASCO	65.103	19.236	41,94	4.961	8,25
LA RIOJA	11.119	3.732	50,52	235	2,16
CEUTA	1.588	-312	-16,42	29	1,86
MELILLA	1.347	249	22,68	87	6,90
EXTRANJERO	1.240	465	60,00	393	46,40
TOTAL	1.268.193	324.823	34,43	41.731	3,40

SEPTIEMBRE 2010

CONTRATOS POR CC.AA. Y PROVINCIAS. DATOS ACUMULADOS

PROVINCIA AUTONOMÍA	TOTAL	INDEFINIDOS *	% S / TOTAL	TEMPORALES	% S / TOTAL
ALMERÍA	159.872	9.171	5,74	150.701	94,26
CÁDIZ	320.524	14.239	4,44	306.285	95,56
CÓRDOBA	308.602	8.163	2,65	300.439	97,35
GRANADA	260.469	10.070	3,87	250.399	96,13
HUELVA	229.263	6.004	2,62	223.259	97,38
JAÉN	334.431	6.689	2,00	327.742	98,00
MÁLAGA	394.879	25.397	6,43	369.482	93,57
SEVILLA	577.719	26.904	4,66	550.815	95,34
ANDALUCÍA	2.585.759	106.637	4,12	2.479.122	95,88
HUESCA	48.743	4.297	8,82	44.446	91,18
TERUEL	24.478	2.340	9,56	22.138	90,44
ZARAGOZA	220.468	18.875	8,56	201.593	91,44
ARAGÓN	293.689	25.512	8,69	268.177	91,31
ASTURIAS	202.685	16.454	8,12	186.231	91,88
ILLES BALEARS	245.246	27.448	11,19	217.798	88,81
LAS PALMAS	214.694	21.851	10,18	192.843	89,82
STA. CRUZ DE TENERIFE	186.386	18.626	9,99	167.760	90,01
CANARIAS	401.080	40.477	10,09	360.603	89,91
CANTABRIA	117.153	9.061	7,73	108.092	92,27
ALBACETE	94.278	6.355	6,74	87.923	93,26
CIUDAD REAL	120.898	6.553	5,42	114.345	94,58
CUENCA	50.831	3.706	7,29	47.125	92,71
GUADALAJARA	61.946	4.198	6,78	57.748	93,22
TOLEDO	123.290	10.381	8,42	112.909	91,58
CASTILLA LA MANCHA	451.243	31.193	6,91	420.050	93,09
ÁVILA	26.147	2.200	8,41	23.947	91,59
BURGOS	79.081	7.113	8,99	71.968	91,01
LEÓN	77.952	8.211	10,53	69.741	89,47
PALENCIA	35.528	2.522	7,10	33.006	92,90
SALAMANCA	59.642	5.644	9,46	53.998	90,54
SEGOVIA	32.207	2.813	8,73	29.394	91,27
SORIA	18.970	1.645	8,67	17.325	91,33
VALLADOLID	116.443	9.290	7,98	107.153	92,02
ZAMORA	32.819	2.804	8,54	30.015	91,46
CASTILLA Y LEÓN	478.789	42.242	8,82	436.547	91,18
BARCELONA	1.210.820	146.182	12,07	1.064.638	87,93
GIRONA	148.833	20.611	13,85	128.222	86,15
LLEIDA	101.275	9.747	9,62	91.528	90,38
TARRAGONA	163.933	18.084	11,03	145.849	88,97
CATALUÑA	1.624.861	194.624	11,98	1.430.237	88,02
ALICANTE-ALACANT	302.218	30.234	10,00	271.984	90,00
CASTELLÓN-CASTELLÓ	106.601	9.536	8,95	97.065	91,05
VALENCIA-VALÈNCIA	529.414	45.094	8,52	484.320	91,48
COM. VALENCIANA	938.233	84.864	9,05	853.369	90,95
BADAJOS	233.562	8.292	3,55	225.270	96,45
CÁCERES	95.473	4.989	5,23	90.484	94,77
EXTREMADURA	329.035	13.281	4,04	315.754	95,96
A CORUÑA	219.122	18.927	8,64	200.195	91,36
LUGO	48.355	6.444	13,33	41.911	86,67
OURENSE	43.570	4.373	10,04	39.197	89,96
PONTEVEDRA	205.406	15.847	7,71	189.559	92,29
GALICIA	516.453	45.591	8,83	470.862	91,17
MADRID	1.259.277	184.928	14,69	1.074.349	85,31
MURCIA	397.897	30.216	7,59	367.681	92,41
NAVARRA	159.800	11.425	7,15	148.375	92,85
ÁLAVA	85.888	6.214	7,24	79.674	92,76
GUIPÚZCOA	153.593	11.519	7,50	142.074	92,50
VIZCAYA	278.340	18.758	6,74	259.582	93,26
PAÍS VASCO	517.821	36.491	7,05	481.330	92,95
LA RIOJA	70.463	5.665	8,04	64.798	91,96
CEUTA	14.501	1.210	8,34	13.291	91,66
MELILLA	12.529	954	7,61	11.575	92,39
EXTRANJERO	7.252	217	2,99	7.035	97,01
TOTAL	10.623.766	908.490	8,55	9.715.276	91,45

(*) Incluye contratos convertidos en indefinidos

PRESTACIONES

El número de solicitudes de prestaciones a nivel nacional registradas en el mes de agosto de 2010 ascendió a 741.353, lo que representa un 3,2% menos que el mismo mes del año anterior.

Las altas tramitadas han sido 747.648 lo que supone un aumento del 10,3% sobre el mes de agosto de 2009.

El plazo medio de reconocimiento del mes de agosto de 2010 ha sido de 3 días, cuatro días menos que el mismo mes del año anterior.

Los beneficiarios existentes a final del mes fueron 2.999.119 con un incremento respecto al mismo mes del año anterior del 10,7%.

La cobertura del sistema de protección por desempleo durante el mes de agosto de 2010 ha sido del 79,10%, el mismo indicador en agosto de 2009 fue de 76,65%, lo que supone una mejora del 3,2 % (1).

Los gastos totales de agosto de 2010 ascendieron a 2.607 millones de euros, lo que supone un -0,03% respecto al mismo mes del año anterior.

El gasto medio mensual por beneficiario, sin incluir el subsidio agrario de Andalucía y Extremadura, en el mes de agosto de 2010 ha sido de 892,88 €, lo que supone una disminución sobre el mismo mes del año anterior de 103,25€ (-10,4%).

La cuantía media bruta de la prestación contributiva percibida por beneficiario durante el mes de agosto de 2010 ha sido de 830,66 euros, lo que supone un aumento de 10,09 euros sobre el mismo mes del año anterior (1,2%).

El número de beneficiarios extranjeros del mes de agosto de 2010 fue de 430.572 lo que representa un 18,5% más que el mismo mes del año anterior. Este incremento es superior en los beneficiarios procedentes de países comunitarios (21,9%) que en los no comunitarios (17,2%).

En relación con el total de beneficiarios de prestaciones por desempleo, los beneficiarios extranjeros representan el 14,36%.

Los beneficiarios de prestaciones extranjeros suponen, por otro lado, el 75,69% del total de demandantes de empleo extranjeros.

Por último, el gasto de las prestaciones de los beneficiarios extranjeros ha sido de 296,8 millones de euros (un -0,7% menos que en agosto de 2009) que en relación con el gasto total de las prestaciones por desempleo supone el 11,4%.

(1) Nuevo indicador de cobertura que responde a la siguiente fórmula:

$$\frac{\text{Total de beneficiarios de prestaciones}}{\text{Paro Reg. SISPE con experiencia laboral} + \text{Benef. de subsidio de eventuales agrarios}}$$

AGOSTO 2010

SÍNTESIS DE DATOS NACIONALES DE PRESTACIONES POR DESEMPLEO

	2008	2009	INCREMENTO 2009 S/ 2008 (%)	2010	INCREMENTO 2010 S/ 2009 (%)
SOLICITUDES	448.585	765.610	70,7	741.353	-3,2
Prestación Contributiva	324.991	536.933	65,2	459.530	-14,4
Subsidio	88.151	187.308	112,5	233.756	24,8
Renta Activa de Inserción	9.645	15.559	61,3	22.246	43,0
Subsidio Eventuales Agrarios	25.798	25.810	0,0	25.821	0,0
ALTAS	419.927	678.075	61,5	747.648	10,3
Prestación Contributiva	312.525	497.801	59,3	451.847	-9,2
Subsidio	80.246	149.508	86,3	260.480	74,2
Renta Activa de Inserción	7.518	11.504	53,0	17.028	48,0
Subsidio Eventuales Agrarios	19.638	19.262	-1,9	18.293	-5,0
PLAZO DE RECONOCIMIENTO	13	7	-46,2	3	-57,1
BENEFICIARIOS	1.854.201	2.708.204	46,1	2.999.119	10,7
Prestación Contributiva	1.150.409	1.658.723	44,2	1.472.473	-11,2
Subsidio	467.800	785.783	68,0	1.238.356	57,6
Renta Activa de Inserción	67.077	99.623	48,5	128.462	28,9
Subsidio Eventuales Agrarios	168.915	164.075	-2,9	159.828	-2,6
COBERTURAS (*)					
Bruta	75,23	76,65	1,9	79,10	3,2
CALIDAD					
% de protección Prest. Contributiva	68,26	65,20	-4,5	51,86	-20,5
% de protección Prest. Asistenciales	31,74	34,80	9,7	48,14	38,3
GASTOS (Miles de Euros)	1.792.671	2.607.915	45,5	2.607.172	-0,03
Prestación Contributiva	1.442.896	2.100.946	45,6	1.873.914	-10,8
Subsidio	245.694	390.427	58,9	605.494	55,1
Renta Activa de Inserción	29.302	42.920	46,5	55.743	29,9
Subsidio Eventuales Agrarios	74.779	73.622	-1,5	72.021	-2,2
GASTO MEDIO POR BENEFICIARIO, INCLUIDAS LAS COTIZACIONES A LA S. SOCIAL (euros/mes)	1.019,35	996,13	-2,3	892,88	-10,4
CUANTÍA MEDIA POR BENEFICIARIO PRESTACION CONTRIBUTIVA (euros/mes)	794,68	820,57	3,3	830,66	1,2

Fuente: Datos provisionales del Servicio Público de Empleo Estatal

Notas:

Gastos contabilizados en el mes de septiembre y devengados en el mes de agosto

Los gastos incluyen las cotizaciones a la Seguridad Social

Los gastos de subsidio por desempleo incluyen los de Renta Agraria

En los gastos medios por beneficiario no se incluyen los gastos del subsidio para trabajadores eventuales agrarios (REASS) (30 días de prestación).

La cuantía media de las prestaciones asistenciales (subsidijs, renta agraria y renta activa de inserción), es del 80% del IPREM= 426,00 euros (14,20€ x 30 días)

Beneficiarios, altas y solicitudes del mes de agosto.

En el % de protección no se incluyen los beneficiarios del subsidio REASS. En prestación asistencial se incluye la RAI.

(*) Nuevo indicador de cobertura.

SÍNTESIS DE DATOS NACIONALES DE PRESTACIONES DE DESEMPLEO

SOLICITUDES

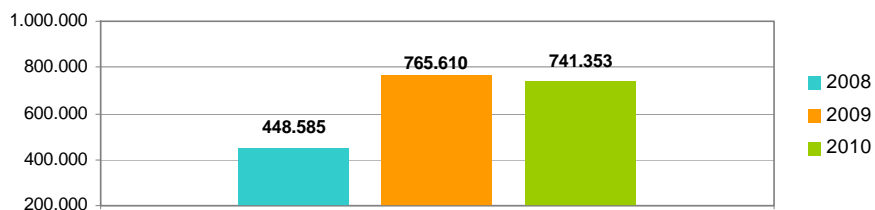

PLAZO DE RECONOCIMIENTO

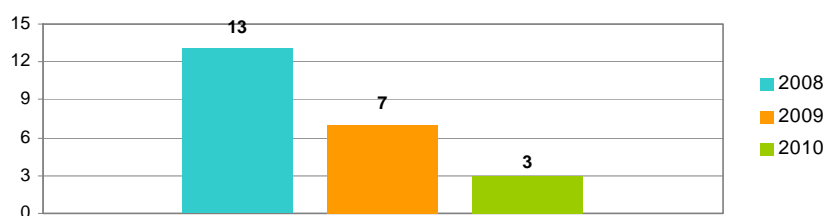

BENEFICIARIOS

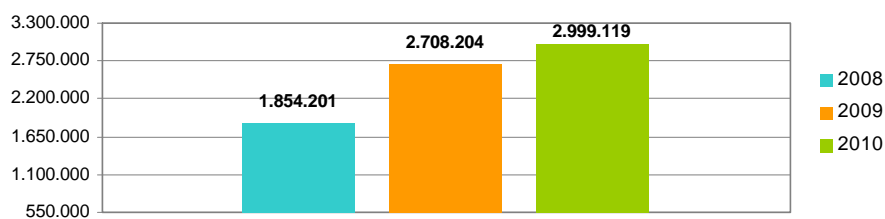

GASTOS

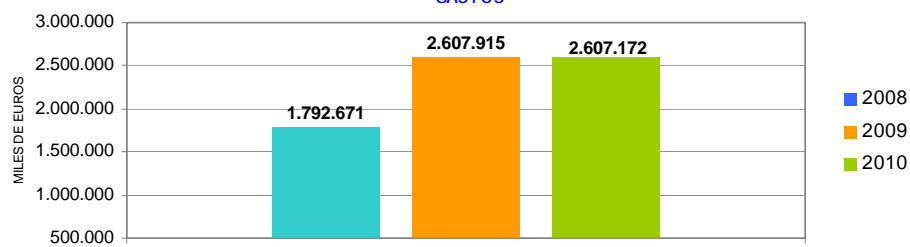

SOLICITUDES, ALTAS Y PLAZO DE RECONOCIMIENTO POR PROVINCIAS

Provincias	Solicitudes					Altas					Plazo de Reconocimiento (días)
	Prestación Contributiva	Subsidio	Renta Activa de Inserción	Subsidio Eventuales Agrarios	Total	Prestación Contributiva	Subsidio	Renta Activa de Inserción	Subsidio Eventuales Agrarios	Total	
Alava	10.834	858	35		11.727	10.720	933	19		11.672	5
Albacete	2.970	2.425	273		5.668	2.818	2.943	208		5.969	3
Alicante	14.864	11.103	1.604		27.571	13.201	11.188	1.184		25.573	4
Almería	7.768	5.178	511	873	14.330	7.097	5.726	359	676	13.858	7
Ávila	1.088	751	62		1.901	1.065	989	52		2.106	3
Badajoz	6.161	6.257	724	1.876	15.018	5.546	7.124	614	1.249	14.533	1
Illes Balears	7.661	4.428	313		12.402	7.423	5.285	219		12.927	4
Barcelona	65.167	25.310	1.347		91.824	68.385	26.099	929		95.413	1
Burgos	3.957	1.097	108		5.162	3.892	1.310	68		5.270	2
Cáceres	3.095	3.252	239	1.175	7.761	2.830	3.453	196	752	7.231	5
Cádiz	9.247	9.434	1.600	2.031	22.312	8.686	10.755	1.221	1.562	22.224	6
Castellón	8.761	4.012	186		12.959	8.903	3.866	97		12.866	7
Ciudad Real	3.869	2.949	235		7.053	3.802	3.934	216		7.952	1
Córdoba	6.514	5.442	554	4.053	16.563	5.741	6.081	437	3.055	15.314	5
A Coruña	8.461	4.245	500		13.206	8.452	4.971	398		13.821	2
Cuenca	1.185	1.099	73		2.357	1.169	1.325	55		2.549	2
Girona	7.240	3.509	137		10.886	7.015	3.776	96		10.887	2
Granada	5.983	5.809	686	2.142	14.620	5.771	6.849	575	1.636	14.831	3
Guadalajara	1.961	1.374	68		3.403	1.812	1.547	40		3.399	1
Guipuzcoa	15.028	1.572	101		16.701	15.369	1.751	74		17.194	5
Huelva	5.384	4.264	380	2.505	12.533	5.298	4.609	235	1.569	11.711	7
Huesca	1.614	721	38		2.373	1.605	740	22		2.367	2
Jaén	6.680	4.575	440	3.568	15.263	6.525	5.328	374	2.396	14.623	1
León	2.989	1.493	150		4.632	2.768	1.646	136		4.550	4
Lleida	3.272	1.595	80		4.947	3.272	1.974	81		5.327	2
La Rioja	4.372	1.185	68		5.625	4.387	1.380	66		5.833	2
Lugo	2.007	1.004	113		3.124	2.001	1.196	104		3.301	3
Madrid	45.183	20.883	1.353		67.419	43.410	21.085	907		65.402	2
Málaga	10.599	9.635	1.216	1.722	23.172	10.734	11.514	1.021	1.212	24.481	2
Murcia	27.929	8.427	646		37.002	27.024	9.577	464		37.065	6
Navarra	11.299	2.376	151		13.826	11.194	2.750	113		14.057	1
Ourense	1.686	1.244	157		3.087	1.666	1.470	141		3.277	2
Asturias	7.950	3.515	382		11.847	7.964	4.425	340		12.729	2
Palencia	1.088	516	77		1.681	1.079	637	55		1.771	1
Las Palmas	8.090	8.790	1.422		18.302	9.186	10.405	1.201		20.792	4
Pontevedra	8.259	5.209	459		13.927	8.244	6.324	388		14.956	2
Salamanca	2.536	1.304	185		4.025	2.368	1.529	147		4.044	1
S.C.Tenerife	7.979	7.730	1.013		16.722	8.038	8.897	750		17.685	4
Cantabria	5.473	1.987	224		7.684	5.334	2.573	189		8.096	5
Segovia	1.006	450	31		1.487	1.047	552	23		1.622	1
Sevilla	17.359	14.109	1.568	5.876	38.912	16.355	15.712	1.219	4.186	37.472	2
Soria	551	284	21		856	544	335	21		900	4
Tarragona	8.883	4.260	281		13.424	8.289	4.869	206		13.364	6
Teruel	960	477	19		1.456	939	579	18		1.536	3
Toledo	6.369	4.053	297		10.719	6.266	4.736	194		11.196	2
Valencia	34.658	13.905	1.235		49.798	33.262	14.628	874		48.764	7
Valladolid	7.126	1.670	225		9.021	7.252	1.941	181		9.374	2
Vizcaya	14.709	2.592	146		17.447	15.087	2.775	113		17.975	3
Zamora	942	538	82		1.562	861	659	63		1.583	2
Zaragoza	10.280	3.809	313		14.402	9.724	4.501	228		14.453	2
Ceuta	242	445	37		724	228	516	32		776	8
Melilla	242	607	81		930	199	713	65		977	7
TOTAL	459.530	233.756	22.246	25.821	741.353	451.847	260.480	17.028	18.293	747.648	3

Solicitudes, altas y plazo de reconocimiento del mes de agosto.

PLAZO DE RECONOCIMIENTO

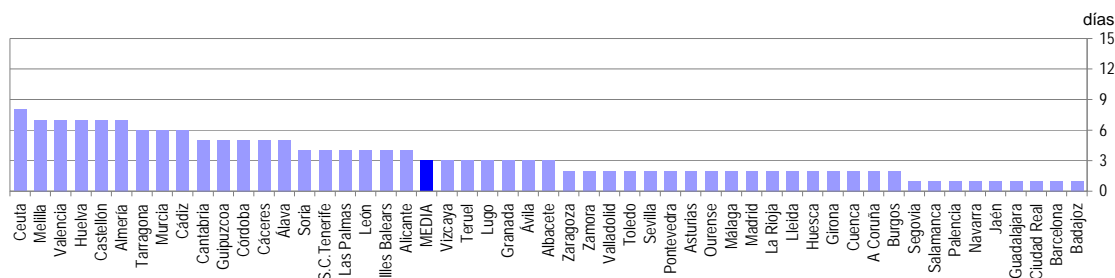

SOLICITUDES, ALTAS Y PLAZO DE RECONOCIMIENTO POR COMUNIDADES AUTÓNOMAS

Comunidades Autónomas	Solicitudes					Altas					Plazo de Reconocimiento (días)
	Prestación Contributiva	Subsidio	Renta Activa de Inserción	Subsidio Eventuales Agrarios	Total	Prestación Contributiva	Subsidio	Renta Activa de Inserción	Subsidio Eventuales Agrarios	Total	
Andalucía	69.534	58.446	6.955	22.770	157.705	66.207	66.574	5.441	16.292	154.514	4
Aragón	12.854	5.007	370		18.231	12.268	5.820	268		18.356	2
Asturias	7.950	3.515	382		11.847	7.964	4.425	340		12.729	2
Illes Balears	7.661	4.428	313		12.402	7.423	5.285	219		12.927	4
Canarias	16.069	16.520	2.435		35.024	17.224	19.302	1.951		38.477	4
Cantabria	5.473	1.987	224		7.684	5.334	2.573	189		8.096	5
Castilla-La Mancha	16.354	11.900	946		29.200	15.867	14.485	713		31.065	2
Castilla-León	21.283	8.103	941		30.327	20.876	9.598	746		31.220	2
Cataluña	84.562	34.674	1.845		121.081	86.961	36.718	1.312		124.991	2
C. Valenciana	58.283	29.020	3.025		90.328	55.366	29.682	2.155		87.203	6
Extremadura	9.256	9.509	963	3.051	22.779	8.376	10.577	810	2.001	21.764	2
Galicia	20.413	11.702	1.229		33.344	20.363	13.961	1.031		35.355	2
Madrid	45.183	20.883	1.353		67.419	43.410	21.085	907		65.402	2
Murcia	27.929	8.427	646		37.002	27.024	9.577	464		37.065	6
Navarra	11.299	2.376	151		13.826	11.194	2.750	113		14.057	1
Pais Vasco	40.571	5.022	282		45.875	41.176	5.459	206		46.841	4
La Rioja	4.372	1.185	68		5.625	4.387	1.380	66		5.833	2
Ceuta	242	445	37		724	228	516	32		776	8
Melilla	242	607	81		930	199	713	65		977	7
TOTAL	459.530	233.756	22.246	25.821	741.353	451.847	260.480	17.028	18.293	747.648	3

Notas informativas:

Solicitudes y altas del mes de agosto.

El dato de solicitudes indica el número de expedientes de prestaciones recibidas.

El dato de altas indica el número de expedientes reconocidos, tanto inicialmente como por reanudación de las prestaciones, sin incluir las altas tras las prórrogas del subsidio y en el caso de RAI, indica el dato de participantes en el programa.

El plazo de reconocimiento indica el número de días que median entre la fecha de solicitud y la fecha de resolución.

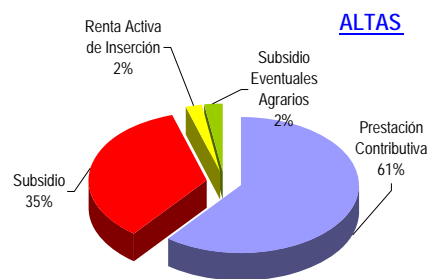
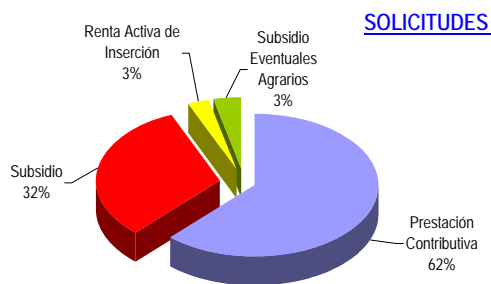

días

PLAZO DE RECONOCIMIENTO

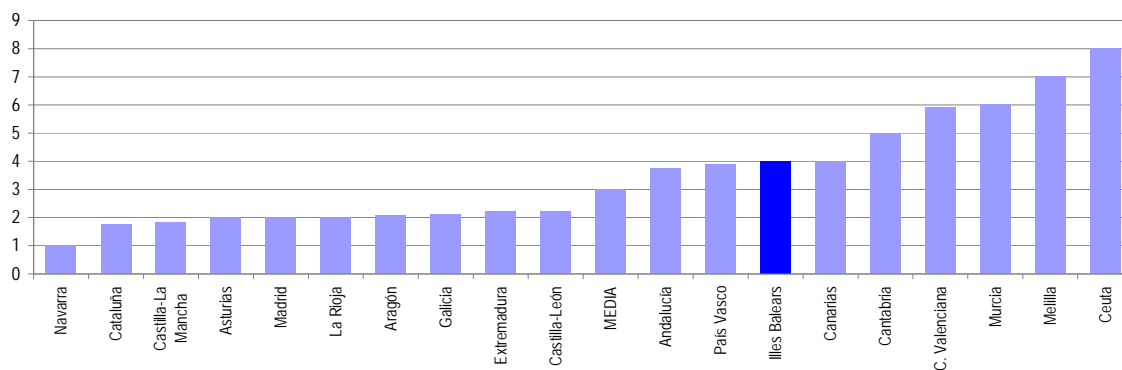

AGOSTO 2010

BENEFICIARIOS DE PRESTACIONES POR DESEMPLEO

Provincias	Beneficiarios				Total
	Prestación Contributiva	Subsidio	Renta Activa de Inserción	Subsidio Eventuales Agrarios (1)	
Álava	8.106	4.723	145		12.974
Albacete	11.879	13.610	1.586		27.075
Alicante	61.090	60.258	9.703		131.051
Almería	30.952	30.952	3.037	4.785	69.726
Ávila	4.405	4.218	361		8.984
Badajoz	16.927	28.287	5.022	13.037	63.273
Illes Balears	29.979	23.729	1.506		55.214
Barcelona	206.799	127.553	5.978		340.330
Burgos	9.698	6.131	567		16.396
Cáceres	10.810	13.023	1.489	7.504	32.826
Cádiz	33.087	48.248	11.841	11.028	104.204
Castellón	26.738	18.382	624		45.744
Ciudad Real	13.873	17.218	1.347		32.438
Córdoba	20.822	32.012	3.763	25.514	82.111
A Coruña	29.083	23.216	2.853		55.152
Cuenca	5.107	5.480	403		10.990
Girona	24.038	17.541	567		42.146
Granada	25.452	36.744	3.854	16.842	82.892
Guadalajara	8.607	6.249	205		15.061
Guipuzcoa	18.076	9.292	543		27.911
Huelva	20.938	21.469	2.144	10.547	55.098
Huesca	5.811	3.122	176		9.109
Jaén	16.543	26.459	3.045	21.458	67.505
León	12.146	9.536	949		22.631
Lleida	12.381	8.118	424		20.923
La Rioja	9.384	5.683	443		15.510
Lugo	7.195	5.875	682		13.752
Madrid	210.098	109.398	6.208		325.704
Málaga	49.958	58.030	8.014	11.927	127.929
Murcia	47.735	36.787	4.256		88.778
Navarra	17.674	11.391	572		29.637
Ourense	7.125	7.610	994		15.729
Asturias	25.769	23.736	1.967		51.472
Palencia	3.641	2.812	392		6.845
Las Palmas	40.740	51.522	8.645		100.907
Pontevedra	28.802	23.798	2.832		55.432
Salamanca	8.633	7.191	1.133		16.957
S.C.Tenerife	40.429	44.012	5.131		89.572
Cantabria	14.304	10.076	1.107		25.487
Segovia	3.726	2.162	121		6.009
Sevilla	56.417	75.644	9.900	37.186	179.147
Soria	1.905	1.282	91		3.278
Tarragona	26.960	20.843	1.213		49.016
Teruel	3.327	2.577	98		6.002
Toledo	23.645	21.396	1.393		46.434
Valencia	99.711	68.535	6.305		174.551
Valladolid	14.255	8.514	1.279		24.048
Vizcaya	31.046	14.673	823		46.542
Zamora	4.145	3.351	424		7.920
Zaragoza	30.103	18.777	1.408		50.288
Ceuta	1.148	4.059	361		5.568
Melilla	1.251	3.052	538		4.841
TOTAL	1.472.473	1.238.356	128.462	159.828	2.999.119

Beneficiarios del mes de agosto.

(1) Datos provisionales

BENEFICIARIOS DE PRESTACIONES POR DESEMPLEO

Comunidades Autónomas	Beneficiarios				Total
	Prestación Contributiva	Subsidio	Renta Activa de Inserción	Subsidio Eventuales Agrarios	
Andalucía	254.169	329.558	45.598	139.287	768.612
Aragón	39.241	24.476	1.682		65.399
Asturias	25.769	23.736	1.967		51.472
Illes Balears	29.979	23.729	1.506		55.214
Canarias	81.169	95.534	13.776		190.479
Cantabria	14.304	10.076	1.107		25.487
Castilla-La Mancha	63.111	63.953	4.934		131.998
Castilla-León	62.554	45.197	5.317		113.068
Cataluña	270.178	174.055	8.182		452.415
C. Valenciana	187.539	147.175	16.632		351.346
Extremadura	27.737	41.310	6.511	20.541	96.099
Galicia	72.205	60.499	7.361		140.065
Madrid	210.098	109.398	6.208		325.704
Murcia	47.735	36.787	4.256		88.778
Navarra	17.674	11.391	572		29.637
País Vasco	57.228	28.688	1.511		87.427
La Rioja	9.384	5.683	443		15.510
Ceuta	1.148	4.059	361		5.568
Melilla	1.251	3.052	538		4.841
TOTAL	1.472.473	1.238.356	128.462	159.828	2.999.119

DISTRIBUCION DE BENEFICIARIOS

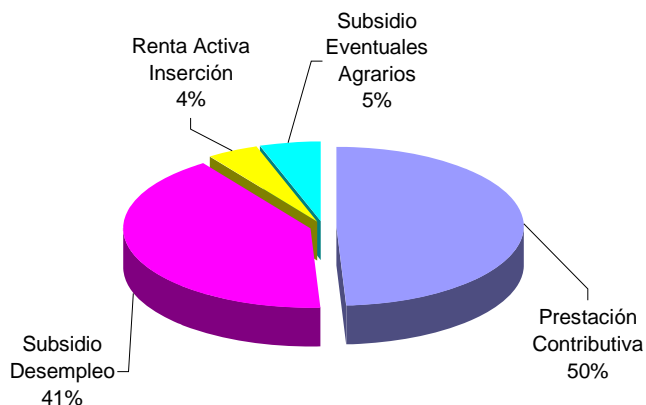

GASTOS DE PRESTACIONES POR DESEMPLEO POR PROVINCIAS

PROVINCIAS	Gastos de Prestaciones (miles de euros)					Cuantía media prestación contributiva percibida por beneficiario (euros/mes)
	Total	Prestación Contributiva	Subsidio Desempleo	Renta Activa Inserción	Subsidio Eventuales Agrarios	
Álava	14.706	12.202	2.441	63		912,5
Albacete	21.257	14.179	6.399	679		801,4
Alicante	105.195	71.152	29.851	4.192		776,6
Almería	54.673	36.381	14.690	1.339	2.263	794,8
Ávila	7.384	5.154	2.074	156		762,6
Badajoz	38.569	18.490	12.840	2.143	5.096	752,9
Illes Balears	51.069	38.817	11.603	649		851,6
Barcelona	355.481	289.819	63.100	2.562		908,9
Burgos	16.555	13.194	3.115	246		859,0
Cáceres	22.334	12.219	6.264	639	3.212	742,4
Cádiz	74.365	40.688	23.504	5.189	4.984	802,4
Castellón de la Plana	44.761	35.348	9.135	278		850,1
Ciudad Real	24.485	15.921	7.989	575		772,6
Córdoba	54.141	25.400	15.305	1.658	11.778	796,3
A Coruña	48.984	35.622	12.118	1.244		816,5
Cuenca	8.373	5.666	2.532	175		756,0
Girona	39.084	30.356	8.482	246		839,8
Granada	58.347	31.504	17.236	1.666	7.941	826,1
Guadalajara	13.944	10.937	2.915	92		849,0
Guipúzcoa	33.171	27.945	4.986	240		924,8
Huelva	41.034	24.825	10.511	947	4.751	810,5
Huesca	8.856	7.256	1.520	80		829,6
Jaén	43.899	20.442	12.263	1.301	9.893	797,4
León	20.876	15.445	5.028	403		835,1
Lleida	19.236	15.077	3.974	185		796,2
La Rioja	15.453	12.357	2.900	196		848,4
Lugo	11.472	8.188	2.993	291		768,3
Madrid	330.780	273.734	54.316	2.730		845,6
Málaga	96.213	59.754	27.427	3.452	5.580	796,4
Murcia	82.287	61.462	18.933	1.892		789,6
Navarra	32.699	26.543	5.905	251		927,1
Ourense	12.687	8.237	4.017	433		775,2
Asturias	47.252	34.179	12.226	847		853,5
Palencia	5.989	4.392	1.424	173		794,3
Las Palmas	75.069	46.940	24.408	3.721		771,4
Pontevedra	48.290	35.077	12.002	1.211		805,1
Salamanca	14.257	10.158	3.611	488		778,8
Sta.Cruz Tenerife	67.161	43.911	21.040	2.210		736,0
Cantabria	23.943	18.437	5.030	476		833,9
Segovia	5.509	4.371	1.087	51		780,1
Sevilla	125.233	68.715	35.694	4.301	16.523	794,0
Soria	3.098	2.414	643	41		800,8
Tarragona	46.001	35.338	10.142	521		858,8
Teruel	5.414	4.075	1.297	42		813,4
Toledo	38.492	27.858	10.032	602		789,9
Valencia	161.124	124.020	34.331	2.773		815,9
Valladolid	22.991	18.184	4.256	551		820,4
Vizcaya	51.651	43.472	7.810	369		891,9
Zamora	6.594	4.705	1.706	183		771,8
Zaragoza	50.232	40.391	9.225	616		853,9
Ceuta	3.447	1.488	1.808	151		853,3
Melilla	3.055	1.475	1.356	224		786,6
TOTAL NACIONAL	2.607.172	1.873.914	605.494	55.743	72.021	830,7

Fuente: Datos provisionales del Servicio Público de Empleo Estatal

Notas:

Gastos contabilizados en el mes de septiembre y devengados en el mes de agosto.

Los gastos incluyen las cotizaciones a la Seguridad Social

Los gastos de subsidio por desempleo incluyen los de Renta Agraria

Las cuantías medias de prestación contributiva percibidas por beneficiario no incluyen las cotizaciones a la S. Social y corresponden a la cuantía bruta reconocida por mes (30 días de prestación)

La cuantía media de las prestaciones asistenciales (subsidijs, renta agraria y renta activa de inserción), es del 80% del IPREM= 426,00euros (14,20€x 30 días)

CUANTÍA MEDIA PRESTACIÓN CONTRIBUTIVA POR BENEFICIARIO

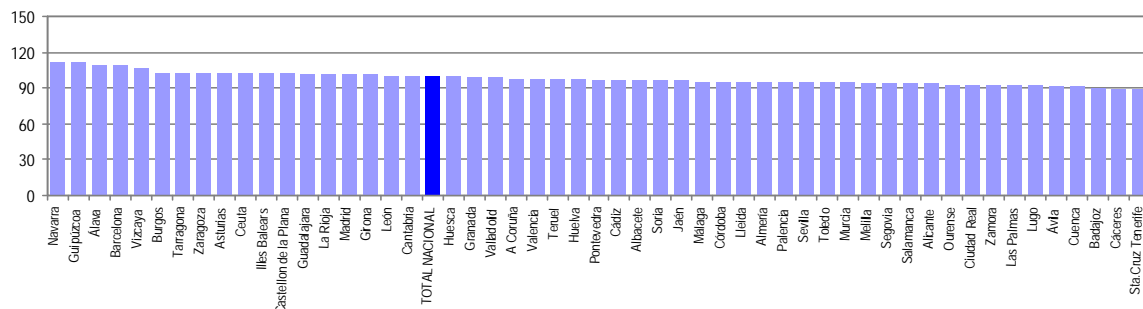

Notas: Valores nacionales = Índice 100

GASTOS DE PRESTACIONES POR DESEMPLEO CC. AA

CC. AA.	Gastos de Prestaciones (miles de euros)					Cuantía media prestación contributiva percibida por beneficiario (euros/mes)
	Total	Prestación Contributiva	Subsidio Desempleo	Renta Activa Inserción	Subsidio Eventuales Agrarios	
Andalucía	547.905	307.709	156.630	19.853	63.713	800,7
Aragón	64.502	51.722	12.042	738		846,8
Asturias	47.252	34.179	12.226	847		853,5
Illes Balears	51.069	38.817	11.603	649		851,6
Canarias	142.230	90.851	45.448	5.931		753,8
Cantabria	23.943	18.437	5.030	476		833,9
Castilla-La Mancha	106.551	74.561	29.867	2.123		793,6
Castilla-León	103.253	78.017	22.944	2.292		811,7
Cataluña	459.802	370.590	85.698	3.514		892,6
C. Valenciana	311.080	230.520	73.317	7.243		808,0
Extremadura	60.903	30.709	19.104	2.782	8.308	748,8
Galicia	121.433	87.124	31.130	3.179		803,1
Madrid	330.780	273.734	54.316	2.730		845,6
Murcia	82.287	61.462	18.933	1.892		789,6
Navarra	32.699	26.543	5.905	251		927,1
Pais Vasco	99.528	83.619	15.237	672		905,2
La Rioja	15.453	12.357	2.900	196		848,4
Ceuta	3.447	1.488	1.808	151		853,3
Melilla	3.055	1.475	1.356	224		786,6
TOTAL NACIONAL	2.607.172	1.873.914	605.494	55.743	72.021	830,7

Fuente: Datos provisionales del Servicio Público de Empleo Estatal

Notas:

Gastos contabilizados en el mes de septiembre y devengados en el mes de agosto.

Los gastos incluyen las cotizaciones a la Seguridad Social

Los gastos de subsidio por desempleo incluyen los de Renta Agraria

Las cuantías medias de prestación contributiva percibidas por beneficiario no incluyen las cotizaciones a la S. Social y corresponden a la cuantía bruta reconocida por mes (30 días de p. La cuantía media de las prestaciones asistenciales (subsidios, renta agraria y renta activa de inserción), es del 80% del IPREM= 426,00euros (14,20€x 30 días)

TOTAL NACIONAL DE GASTOS DE PRESTACIONES DE DESEMPLEO

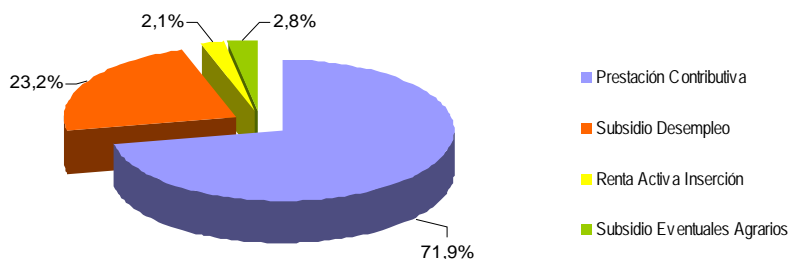

CUANTÍA MEDIA PRESTACIÓN CONTRIBUTIVA POR BENEFICIARIO

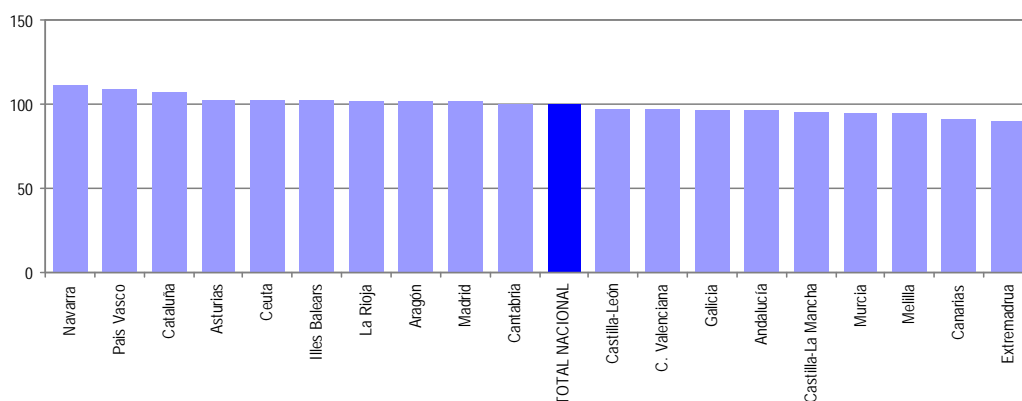

Notas: Valores nacionales = Índice 100

AGOSTO 2010

SÍNTESIS DE DATOS NACIONALES DE BENEFICIARIOS DE PRESTACIONES POR DESEMPLEO EXTRANJEROS

	2008	2009	INCREMENTO 2009 S/ 2008 (%)	2010	INCREMENTO 2010 S/ 2009 (%)
Nº DE BENEFICIARIOS	199.546	363.223	82,0	430.572	18,5
Prestación Contributiva	163.267	233.489	43,0	183.783	-21,3
Subsidio	30.871	120.674	290,9	227.031	88,1
Renta Activa de Inserción	3.090	6.711	117,2	12.491	86,1
Subsidio Eventuales Agrarios	2.318	2.349	1,3	2.649	12,8
ENTORNO COMUNITARIO	56.873	105.533	85,6	128.678	21,9
ENTORNO NO COMUNITARIO	142.673	257.690	80,6	301.894	17,2
% SOBRE TOTAL BENEFICIARIOS	10,76	13,41	24,6	14,36	7,0
Prestación Contributiva	14,19	14,08	-0,8	12,48	-11,3
Subsidio	6,60	15,36	132,7	18,33	19,4
Renta Activa de Inserción	4,61	6,74	46,2	9,72	44,3
Subsidio Eventuales Agrarios	1,37	1,43	4,3	1,66	15,8
% BENEFICIARIOS s/DEMANDANTES DE EMPLEO EXTRANJEROS	71,19	74,34	4,4	75,69	1,8
GASTO (Miles de Euros) (1)	183.070	299.076	63,4	296.836	-0,7
Prestación Contributiva	164.677	240.215	45,9	190.960	-20,5
Subsidio	16.139	55.153	241,7	99.723	80,8
Renta Activa de Inserción	1.209	2.637	118,1	4.934	87,1
Subsidio Eventuales Agrarios	1.045	1.071	2,5	1.219	13,8
% S/GASTO TOTAL PRESTACIONES	10,2	11,5	12,7	11,4	-0,9

(1) Datos estimados.

Fuente: Datos provisionales del Servicio Público de Empleo Estatal correspondientes al mes de agosto de cada año.

Notas:

En el entorno comunitario se incluyen los países de la UE, inclusive los de régimen transitorio, los del Espacio Económico Europeo (Liechtenstein, Islandia y Noruega) y la Confederación Suiza.

SÍNTESIS DE DATOS NACIONALES DE BENEFICIARIOS DE PRESTACIONES POR DESEMPEÑO EXTRANJEROS

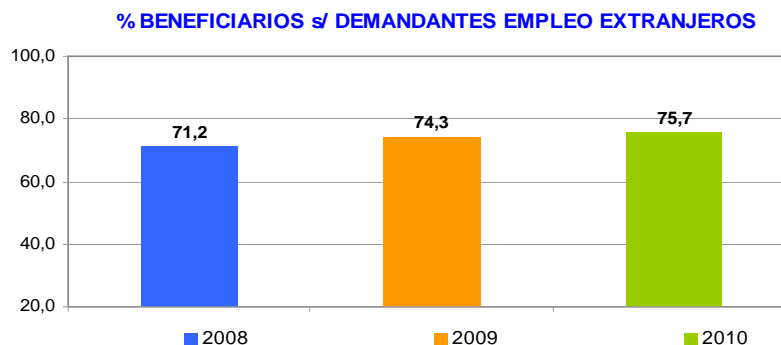
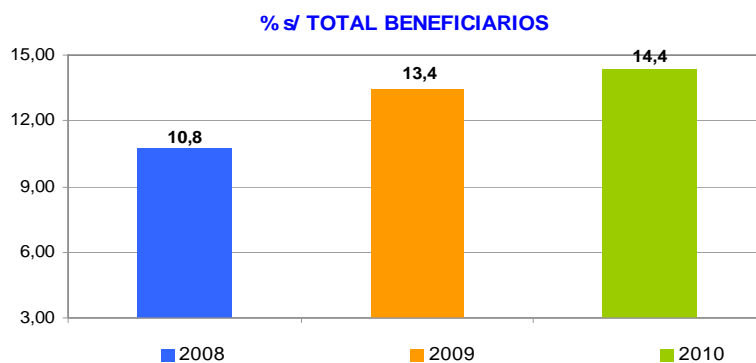
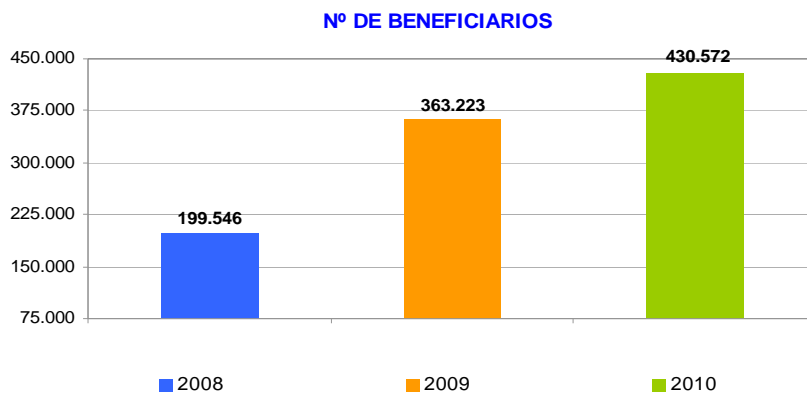

SÍNTESIS DE DATOS NACIONALES DE BENEFICIARIOS DE PRESTACIONES POR DESEMPLEO EXTRANJEROS

EVOLUCIÓN DEL GASTO DE BENEFICIARIOS EXTRANJEROS

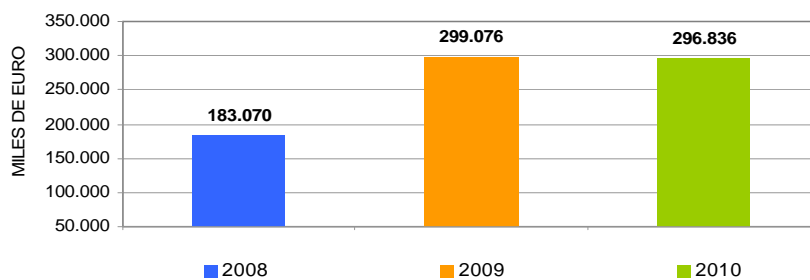

DISTRIBUCIÓN DEL GASTO DE BENEFICIARIOS EXTRANJEROS POR TIPO DE PRESTACIÓN (%)

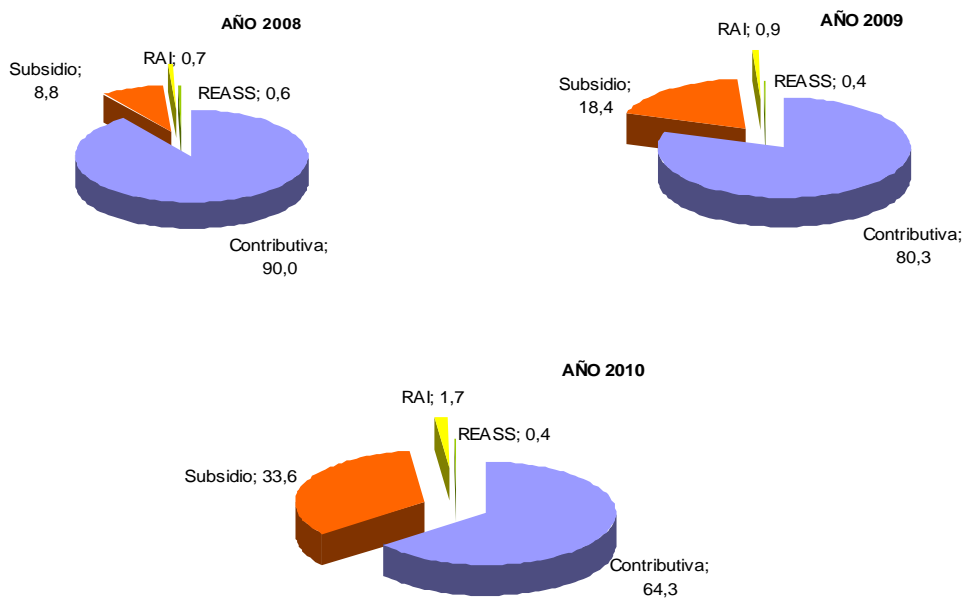

EVOLUCIÓN % GASTO BENEFICIARIOS EXTRANJEROS
s/GASTO TOTAL EN PRESTACIONES

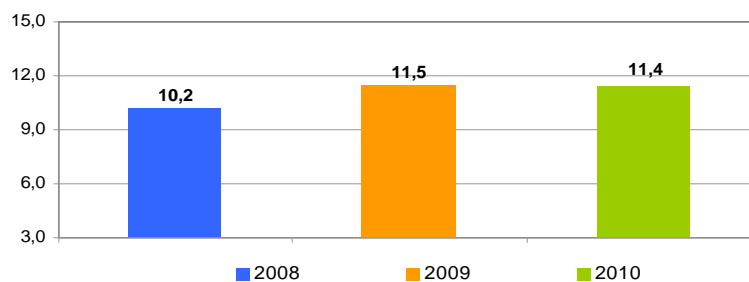

AGOSTO 2010

DISTRIBUCIÓN DE LOS BENEFICIARIOS EXTRANJEROS POR PROVINCIAS

	Beneficiarios extranjeros			
	Total	Países comunitarios	Países no comunitarios	%
Álava	2.124	419	1.705	0,49
Albacete	3.478	1.201	2.277	0,81
Alicante	21.560	6.199	15.361	5,01
Almería	19.614	6.675	12.939	4,56
Ávila	1.547	496	1.051	0,36
Badajoz	1.479	763	716	0,34
Illes Balears	12.635	3.506	9.129	2,93
Barcelona	66.526	10.169	56.357	15,45
Burgos	2.761	1.401	1.360	0,64
Cáceres	1.491	293	1.198	0,35
Cádiz	2.947	1.007	1.940	0,68
Castellon de la Plana	11.934	6.437	5.497	2,77
Ciudad Real	4.402	2.307	2.095	1,02
Córdoba	1.864	702	1.162	0,43
A Coruña	2.459	845	1.614	0,57
Cuenca	2.670	1.493	1.177	0,62
Girona	11.527	2.160	9.367	2,68
Granada	5.659	1.962	3.697	1,31
Guadalajara	3.604	1.608	1.996	0,84
Guipúzcoa	2.694	834	1.860	0,63
Huelva	9.215	6.542	2.673	2,14
Huesca	2.079	854	1.225	0,48
Jaén	2.355	462	1.893	0,55
León	1.900	804	1.096	0,44
Lleida	6.362	1.957	4.405	1,48
La Rioja	4.033	1.331	2.702	0,94
Lugo	1.023	366	657	0,24
Madrid	68.850	19.585	49.265	15,99
Málaga	14.446	4.567	9.879	3,36
Murcia	22.048	2.380	19.668	5,12
Navarra	5.497	1.488	4.009	1,28
Ourense	1.122	699	423	0,26
Asturias	3.125	1.059	2.066	0,73
Palencia	502	217	285	0,12
Las Palmas	12.605	3.456	9.149	2,93
Pontevedra	3.018	1.209	1.809	0,70
Salamanca	1.382	541	841	0,32
Sta.Cruz Tenerife	9.696	3.629	6.067	2,25
Cantabria	2.566	703	1.863	0,60
Segovia	1.572	897	675	0,37
Sevilla	5.940	1.862	4.078	1,38
Soria	801	278	523	0,19
Tarragona	12.556	3.498	9.058	2,92
Teruel	1.767	712	1.055	0,41
Toledo	8.116	3.348	4.768	1,89
Valencia	24.892	8.305	16.587	5,78
Valladolid	2.597	1.396	1.201	0,60
Vizcaya	3.449	839	2.610	0,80
Zamora	618	405	213	0,14
Zaragoza	11.784	4.790	6.994	2,74
Ceuta	689	8	681	0,16
Mejilla	992	14	978	0,23
TOTAL NACIONAL	430.572	128.678	301.894	100,00

DISTRIBUCIÓN DE LOS BENEFICIARIOS EXTRANJEROS POR COMUNIDADES AUTÓNOMAS

	TOTAL						COMUNITARIOS						NO COMUNITARIOS					
	Prestaciones R.D.Leg. 1/94		PRODI	REASS	RAI	Total	Prestaciones R.D.Leg. 1/94		PRODI	REASS	RAI	Total	Prestaciones R.D.Leg. 1/94		PRODI	REASS	RAI	Total
	Contrib.	Subsidio					Contrib.	Subsidio					Contrib.	Subsidio				
Andalucía	25.739	22.429	9.343	1.926	2.603	62.040	12.524	6.871	3.315	121	948	23.779	13.215	15.558	6.028	1.805	1.655	38.261
Aragón	6.396	7.333	1.578		323	15.630	2.791	2.828	599		138	6.356	3.605	4.505	979		185	9.274
Asturias	1.341	1.281	353		150	3.125	536	368	107		48	1.059	805	913	246		102	2.066
Illes Balears	5.496	5.499	1.354		286	12.635	1.822	1.242	314		128	3.506	3.674	4.257	1.040		158	9.129
Canarias	8.823	9.690	2.449		1.339	22.301	3.572	2.321	759		433	7.085	5.251	7.369	1.690		906	15.216
Cantabria	998	1.158	323		87	2.566	342	251	73		37	703	656	907	250		50	1.863
Castilla-La Manx	7.794	10.919	3.114		443	22.270	3.644	4.831	1.299		183	9.957	4.150	6.088	1.815		260	12.313
Castilla-León	5.837	5.905	1.452		486	13.680	3.005	2.577	620		233	6.435	2.832	3.328	832		253	7.245
Cataluña	41.748	44.516	8.867		1.840	96.971	10.393	5.627	1.536		228	17.784	31.355	38.889	7.331		1.612	79.187
C. Valenciana	22.942	26.546	6.855		2.043	58.386	9.354	8.781	2.097		709	20.941	13.588	17.765	4.758		1.334	37.445
Extremadura	802	905	333	723	207	2.970	388	424	129	20	95	1.056	414	481	204	703	112	1.914
Galicia	3.251	3.044	796		531	7.622	1.532	1.097	257		233	3.119	1.719	1.947	539		298	4.503
Madrid	33.096	29.067	5.551		1.136	68.850	10.504	7.258	1.499		324	19.585	22.592	21.809	4.052		812	49.265
Murcia	11.199	6.962	1		486	22.048	1.182	854	221		123	2.380	10.017	6.108	3.180		363	19.668
Navarra	2.281	2.530	585		101	5.497	807	517	122		42	1.488	1.474	2.013	463		59	4.009
País Vasco	3.806	3.621	3		132	8.267	1.346	612	99		35	2.092	2.460	3.009	609		97	6.175
La Rioja	1.958	1.596			92	4.033	786	419	100		26	1.331	1.172	1.177	287		66	2.702
Ceuta	86	486			55	689	4	3	0		1	8	82	483	62		54	681
Melilla	190	587			151	992	2	7	3		2	14	188	580	61		149	978
TOTAL	183.783	184.074	42.957	2.649	12.491	430.572	64.534	46.888	13.149	141	3.966	128.678	119.249	137.186	34.426	2.508	8.525	301.894

BENEFICIARIOS EXTRANJEROS COMUNITARIOS (%)

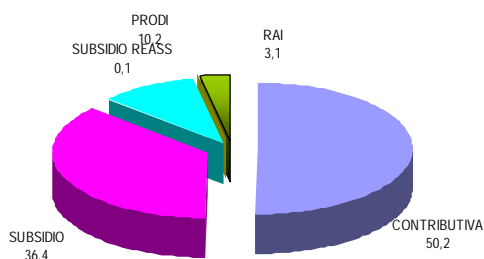

BENEFICIARIOS EXTRANJEROS NO COMUNITARIOS (%)

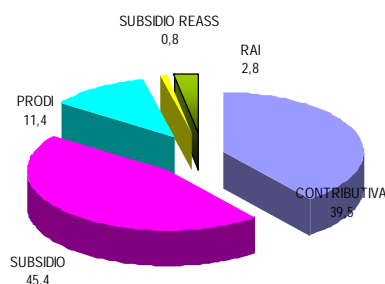

AGOSTO 2010

RELACIÓN DE LOS 60 PAÍSES CON MAYOR PROPORCIÓN DE BENEFICIARIOS DE PRESTACIONES POR DESEMPLEO EXTRANJEROS DEL TOTAL DE PAÍSES

	Beneficiarios extranjeros	% s/Total de beneficiarios extranjeros
MARRUECOS	105.090	24,41
RUMANIA	63.245	14,69
ECUADOR	47.970	11,14
COLOMBIA	26.893	6,25
BULGARIA	13.222	3,07
ITALIA	11.568	2,69
PERÚ	11.132	2,59
PORTUGAL	11.046	2,57
BOLIVIA	10.299	2,39
ARGENTINA	8.854	2,06
UCRANIA	8.771	2,04
ARGELIA	7.473	1,74
POLONIA	6.724	1,56
DOMINICANA, REPÚBLICA	6.590	1,53
PAKISTÁN	5.710	1,33
REINO UNIDO	5.461	1,27
SENEGAL	5.240	1,22
CUBA	4.767	1,11
FRANCIA	4.494	1,04
ALEMANIA	4.303	1,00
BRASIL	4.242	0,99
NIGERIA	4.012	0,93
URUGUAY	3.490	0,81
VENEZUELA	3.461	0,80
RUSIA, FEDERACION DE	3.226	0,75
CHILE	2.869	0,67
MALÍ	2.684	0,62
GAMBIA	2.443	0,57
GHANA	2.373	0,55
LITUANIA	2.235	0,52
CHINA	2.172	0,50
MAURITANIA	1.893	0,44
PARAGUAY	1.839	0,43
MOLDAVIA, REPÚBLICA DE	1.555	0,36
GUINEA	1.413	0,33
INDIA	1.309	0,30
HOLANDA - PAISES BAJOS	1.164	0,27
FILIPINAS	1.087	0,25
ARMENIA	1.028	0,24
BÉLGICA	969	0,23
GEORGIA	734	0,17
HONDURAS	731	0,17
GUINEA ECUATORIAL	719	0,17
MÉJICO	712	0,17
GUINEA BISSAU	697	0,16
CHECA, REPÚBLICA	601	0,14
BANGLADESH	600	0,14
ESLOVAQUIA	587	0,14
CAMERÚN	573	0,13
ESTADOS UNIDOS	517	0,12
SUECIA	508	0,12
IRLANDA	462	0,11
HUNGRÍA	446	0,10
CONGO	319	0,07
AUSTRIA	308	0,07
COSTA DE MARFIL	278	0,07
BENIN	272	0,06
ANGOLA	263	0,06
BIELORUSIA - BELARUS	252	0,06
EGIPTO	246	0,06
RESTO	6.431	1,49
TOTAL	430.572	100,00

AGOSTO 2010

EVOLUCIÓN MENSUAL DEL GASTO DE PRESTACIONES

Datos provisionales.

Gastos contabilizados en el mes de septiembre y devengados en el mes de agosto, incluyen las cotizaciones a la Seguridad Social

MESES	AÑO 2009			AÑO 2010		
	GASTO DE PRESTACIONES (Miles de euros)	% DE VARIACIÓN		GASTO DE PRESTACIONES (Miles de euros)	% DE VARIACIÓN	
		MENSUAL	ANUAL		MENSUAL	ANUAL
ENERO	2.502.694	9,13	62,80	2.923.152	5,45	16,80
FEBRERO	2.610.136	4,29	71,07	2.894.028	-1,00	10,88
MARZO	2.596.197	-0,53	74,11	2.845.099	-1,69	9,59
ABRIL	2.638.391	1,63	72,19	2.757.395	-3,08	4,51
MAYO	2.589.892	-1,84	68,73	2.660.475	-3,51	2,73
JUNIO	2.551.568	-1,48	62,89	2.583.076	-2,91	1,23
JULIO	2.578.708	1,06	53,67	2.584.068	0,04	0,21
AGOSTO	2.607.915	1,13	45,48	2.607.172	0,89	-0,03
SEPTIEMBRE	2.610.888	0,11	37,79			
OCTUBRE	2.663.892	2,03	32,98			
NOVIEMBRE	2.740.136	2,86	24,68			
DICIEMBRE	2.772.136	1,17	20,88			

EVOLUCIÓN MENSUAL DEL GASTO MEDIO POR BENEFICIARIO DE PRESTACIONES

No se incluyen en los gastos del subsidio para trabajadores eventuales agrarios (REASS)

MESES	AÑO 2009			AÑO 2010		
	GASTO MEDIO POR BENEFICIARIO	% DE VARIACIÓN		GASTO MEDIO POR BENEFICIARIO	% DE VARIACIÓN	
		MENSUAL	ANUAL		MENSUAL	ANUAL
ENERO	1.068,18	3,37	4,58	948,31	0,79	-11,22
FEBRERO	1.057,20	-1,03	5,32	927,28	-2,22	-12,29
MARZO	1.047,22	-0,94	5,14	915,48	-1,27	-12,58
ABRIL	1.043,25	-0,38	4,07	899,06	-1,79	-13,82
MAYO	1.035,91	-0,70	4,56	899,32	0,03	-13,19
JUNIO	1.017,38	-1,79	3,35	891,68	-0,85	-12,36
JULIO	1.001,70	-1,54	0,14	891,76	0,01	-10,98
AGOSTO	996,13	-0,56	-2,28	892,88	0,13	-10,37
SEPTIEMBRE	1.018,23	2,22	-6,04			
OCTUBRE	993,19	-2,46	-6,60			
NOVIEMBRE	960,23	-3,32	-7,86			
DICIEMBRE	940,88	-2,02	-8,95			

AGOSTO 2010

EVOLUCIÓN MENSUAL SOLICITUDES DE PRESTACIONES

MESES	AÑO 2009			AÑO 2010		
	SOLICITUDES DE PRESTACIONES	% DE VARIACIÓN		SOLICITUDES POR PRESTACIONES	% DE VARIACIÓN	
		MENSUAL	ANUAL		MENSUAL	ANUAL
ENERO	677.664	16,38	42,67	1.029.448	3,74	51,91
FEBRERO	642.122	-5,24	62,11	941.074	-8,58	46,56
MARZO	700.555	9,10	82,99	1.008.233	7,14	43,92
ABRIL	674.614	-3,70	51,60	942.528	-6,52	39,71
MAYO	640.324	-5,08	50,17	914.990	-2,92	42,89
JUNIO	718.274	12,17	50,83	969.173	5,92	34,93
JULIO	945.458	31,63	68,02	980.804	1,20	3,74
AGOSTO	765.610	-19,02	70,67	741.353	-24,41	-3,17
SEPTIEMBRE	887.043	15,86	69,27			
OCTUBRE	1.043.480	17,64	62,97			
NOVIEMBRE	1.108.976	6,28	81,83			
DICIEMBRE	992.336	-10,52	70,42			

EVOLUCIÓN MENSUAL DE BENEFICIARIOS DE PRESTACIONES

MESES	AÑO 2009			AÑO 2010		
	BENEFICIARIOS	% DE VARIACIÓN		BENEFICIARIOS	% DE VARIACIÓN	
		MENSUAL	ANUAL		MENSUAL	ANUAL
ENERO	2.435.894	5,07	51,46	3.160.567	4,15	29,75
FEBRERO	2.562.568	5,20	58,03	3.201.028	1,28	24,91
MARZO	2.572.178	0,38	61,36	3.186.685	-0,45	23,89
ABRIL	2.619.094	1,82	61,21	3.145.020	-1,31	20,08
MAYO	2.592.697	-1,01	57,62	3.037.388	-3,42	17,15
JUNIO	2.603.130	0,40	54,27	2.976.438	-2,01	14,34
JULIO	2.666.458	2,43	50,36	2.976.191	-0,01	11,62
AGOSTO	2.708.204	1,57	46,06	2.999.119	0,77	10,74
SEPTIEMBRE	2.658.507	-1,84	43,60			
OCTUBRE	2.773.978	4,34	39,73			
NOVIEMBRE	2.939.911	5,98	33,06			
DICIEMBRE	3.034.712	3,22	30,90			

EVOLUCIÓN MENSUAL DEL PLAZO DE RECONOCIMIENTO DE PRESTACIONES

MESES	AÑO 2009			AÑO 2010		
	PLAZO DE RECONOCIMIENTO	% DE VARIACIÓN		PLAZO DE RECONOCIMIENTO	% DE VARIACIÓN	
		MENSUAL	ANUAL		MENSUAL	ANUAL
ENERO	8	14,29	-38,46	6	50,00	-25,00
FEBRERO	7	-12,50	-22,22	4	-33,33	-42,86
MARZO	5	-28,57	-37,50	3	-25,00	-40,00
ABRIL	6	20,00	-25,00	2	-33,33	-66,67
MAYO	6	0,00	-14,29	2	0,00	-66,67
JUNIO	5	-16,67	-37,50	2	0,00	-60,00
JULIO	6	20,00	-40,00	2	0,00	-66,67
AGOSTO	7	16,67	-46,15	3	50,00	-57,14
SEPTIEMBRE	7	0,00	-53,33			
OCTUBRE	6	-14,29	-50,00			
NOVIEMBRE	5	-16,67	-37,50			
DICIEMBRE	4	-20,00	-42,86			