

DATOS DE LOS REGISTROS DEL
SERVICIO PÚBLICO DE EMPLEO ESTATAL

**DEMANDANTES DE
EMPLEO, PARO,
CONTRATOS Y
PRESTACIONES POR
DESEMPLEO**

**M A Y O
2 0 1 1**



CONTENIDO

	Pág.
PARO REGISTRADO	5
CONTRATOS	11
ANEXO 1 Demandantes de Empleo y Paro Registrado	17
ANEXO 2 Contratos Registrados	43
PRESTACIONES	59

PARO REGISTRADO

El número de desempleados registrados en las Oficinas de los Servicios Públicos de Empleo, al finalizar el mes de mayo, se ha reducido en 79.701 personas en relación con el mes anterior. En valores relativos, la reducción del paro es de un 1,87%. De esta forma el paro registrado se ha situado en 4.189.659.

En mayo de 2010 el desempleo bajó en 76.223 parados respecto al mes anterior. Por otra parte, desde mayo de 2010, el paro se ha incrementado en 123.457 personas (3,04%).

En términos desestacionalizados, el desempleo se ha situado en 4.207.330, lo que supone 38.033 parados más que el valor desestacionalizado del paro registrado en abril. Para realizar la estimación se han utilizado los mismos coeficientes que en la publicación técnica «Síntesis de Indicadores Económicos» del Ministerio de Economía y Hacienda.

EVOLUCIÓN DEL PARO REGISTRADO

2007 - 2011

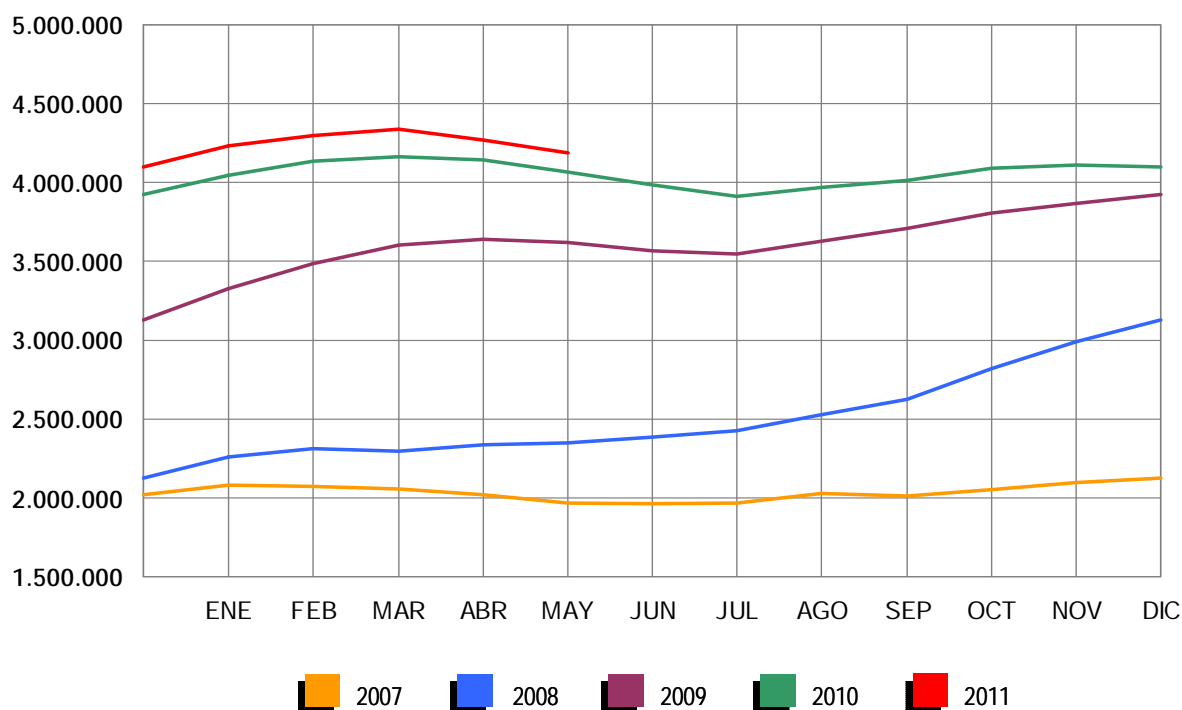

Por sectores económicos, el paro registrado presenta las siguientes variaciones respecto a abril: En Agricultura se reduce en 5.059 (-3,58%); en Industria baja en 10.663 (-2,13%); en Construcción desciende en 20.922 (-2,75%); en Servicios se reduce en 34.613 (-1,39%). Por último, el colectivo Sin Empleo Anterior baja en 8.444 personas (-2,19%).

PARO REGISTRADO POR SECTORES

COMPARACIÓN CON EL MES ANTERIOR

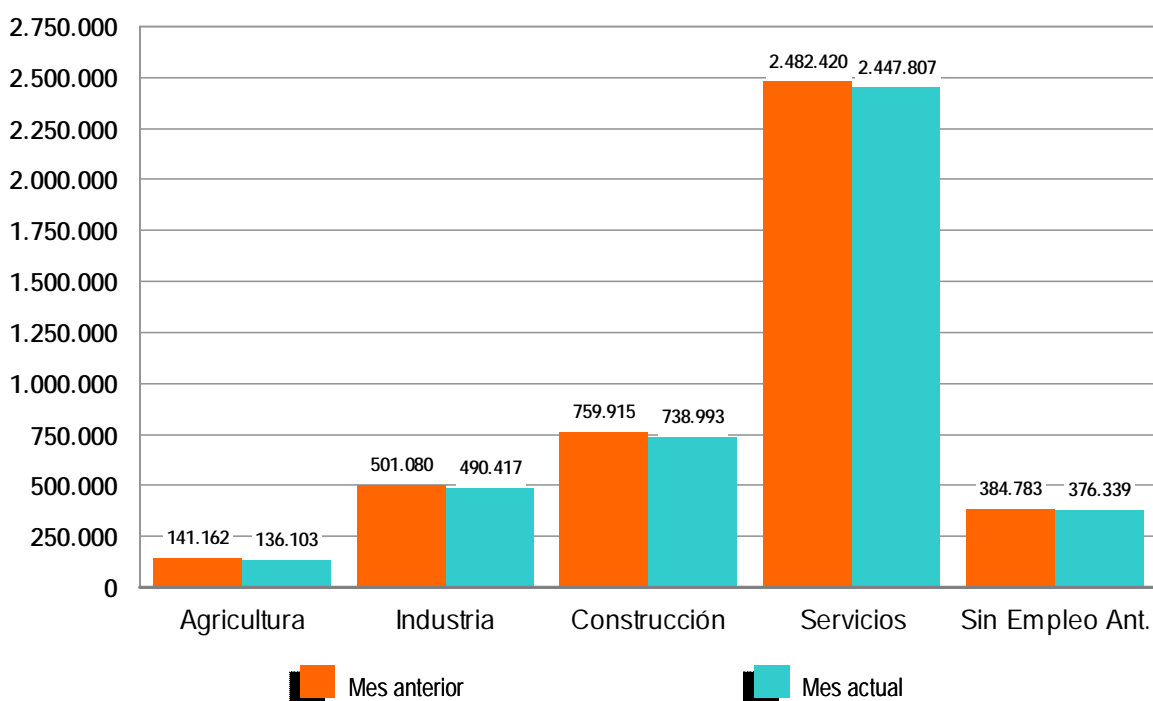

El desempleo masculino se sitúa en 2.064.581 al bajar en 55.890 (-2,64%) y el femenino en 2.125.078, al descender en 23.811 (-1,11%) en relación al mes de abril. Si lo comparamos con mayo de 2010, el paro masculino sube en 27.389 (1,34%) personas y el femenino se incrementa en 96.068 (4,73%).

Por su parte, el desempleo de los jóvenes menores de 25 años se reduce en mayo en 16.896 personas (-3,61%) respecto al mes anterior y el paro de 25 y más años baja en 62.805 (-1,65%).

El paro registrado desciende en las 17 Comunidades Autónomas, entre las que destacan: Andalucía (-20.259), Illes Balears (-6.854) y Cataluña (-6.199).

En cuanto a las provincias, el desempleo registrado desciende en 50, entre las que destacan: Illes Balears (-6.854), Málaga (-5.607) y Sevilla (-4.904). Por el contrario, sube en 2, encabezadas por Ceuta (928) y Melilla (82).

PARO REGISTRADO POR SEXO Y EDAD

MAYO 2011

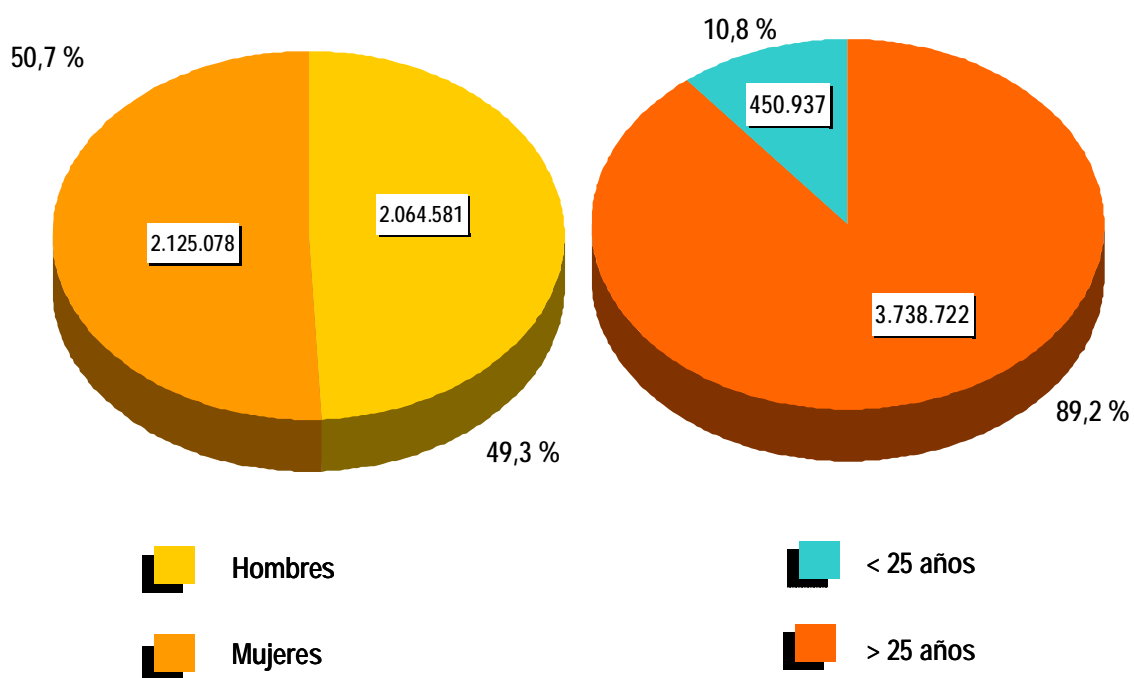

CONTRATOS

NOTA PREVIA

Nueva metodología en la estadística de contratos

Desde enero de 2007 se inicia una nueva clasificación de los contratos indefinidos. Los contratos indefinidos ordinarios no acogidos a fomento de la contratación indefinida incluyen, desde enero de 2007, tanto los bonificados como los no bonificados.

(*) Ley 12/2001, de medidas urgentes de reforma del mercado de trabajo para el incremento del empleo y la mejora de su calidad.

El número de contratos registrados durante el mes de mayo ha sido de 1.288.914. Supone un aumento de 106.814 (9,04%) sobre el mismo mes del año 2010. Por su parte, la contratación acumulada en los primeros cinco meses de 2011 ha alcanzado la cifra de 5.638.300, lo que supone 109.909 contratos más (1,99%) que en igual periodo del año anterior.

En mayo de 2011 se han registrado 103.176 contratos de trabajo de carácter indefinido. Representan el 8,00% de todos los contratos. Supone una bajada de 5.088 (-4,70%) sobre igual mes del año anterior. En magnitudes acumuladas, se han realizado 507.632 contratos hasta mayo de 2011. Representa un descenso de 17.345 (-3,30%) sobre el mismo periodo del año 2010.

EVOLUCIÓN MENSUAL DE LOS CONTRATOS REGISTRADOS

2010 - 2011

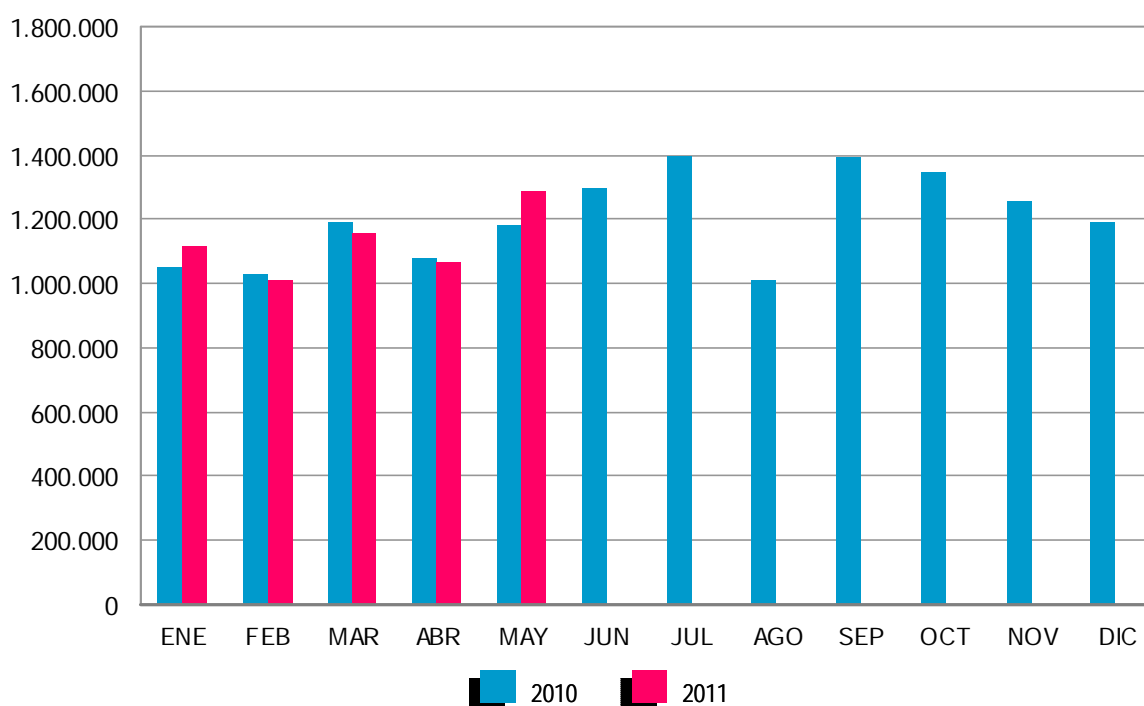

Los contratos indefinidos del mes de mayo se dividen, en cuanto a la duración de su jornada, en 63.428 a tiempo completo y 39.748 a tiempo parcial. Los primeros han tenido una bajada, respecto a mayo de 2010, de 6.559 (-9,37%) y los segundos se han incrementado en 1.471 (3,84%).

EVOLUCIÓN MENSUAL DE LOS CONTRATOS INDEFINIDOS A TIEMPO COMPLETO

2010 - 2011

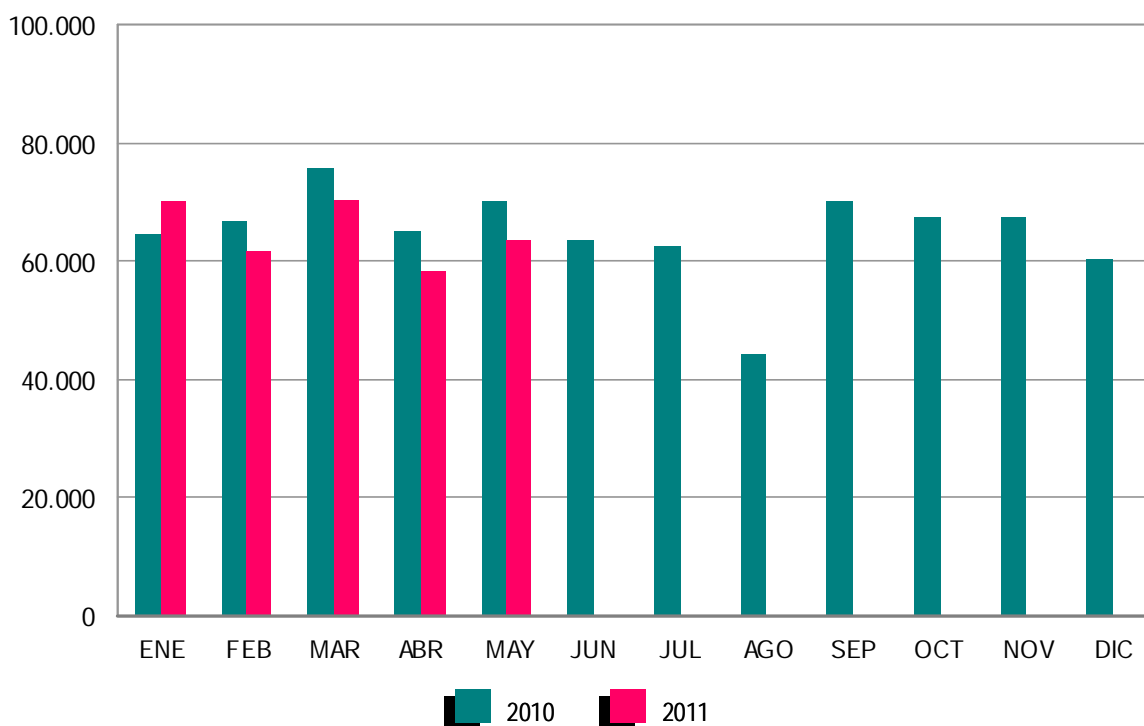

En términos acumulados, los contratos indefinidos a tiempo completo alcanzan en los cinco primeros meses de este ejercicio un total de 324.040: el 5,21% menos que en igual periodo del año 2010. Los contratos indefinidos a tiempo parcial, que suponen un total de 183.592, registran un aumento del 0,25% en relación a igual periodo del año anterior.

El resto de contratos, hasta completar el total de 1.288.914 del mes de mayo de 2011 son 10.518 de carácter formativo y 1.175.220 otro tipo de contratos temporales. Dentro de este último grupo destacan: Obra o Servicio Determinado -con jornada a tiempo completo-, 371.192 (28,80%), seguido de Eventuales por Circunstancia de la Producción -de jornada a tiempo completo-, con 359.279 (27,87%). Los contratos temporales con jornada a tiempo parcial ascienden a 349.716 (27,13%).

EVOLUCIÓN MENSUAL DE LOS CONTRATOS INDEFINIDOS A TIEMPO PARCIAL

2010 - 2011

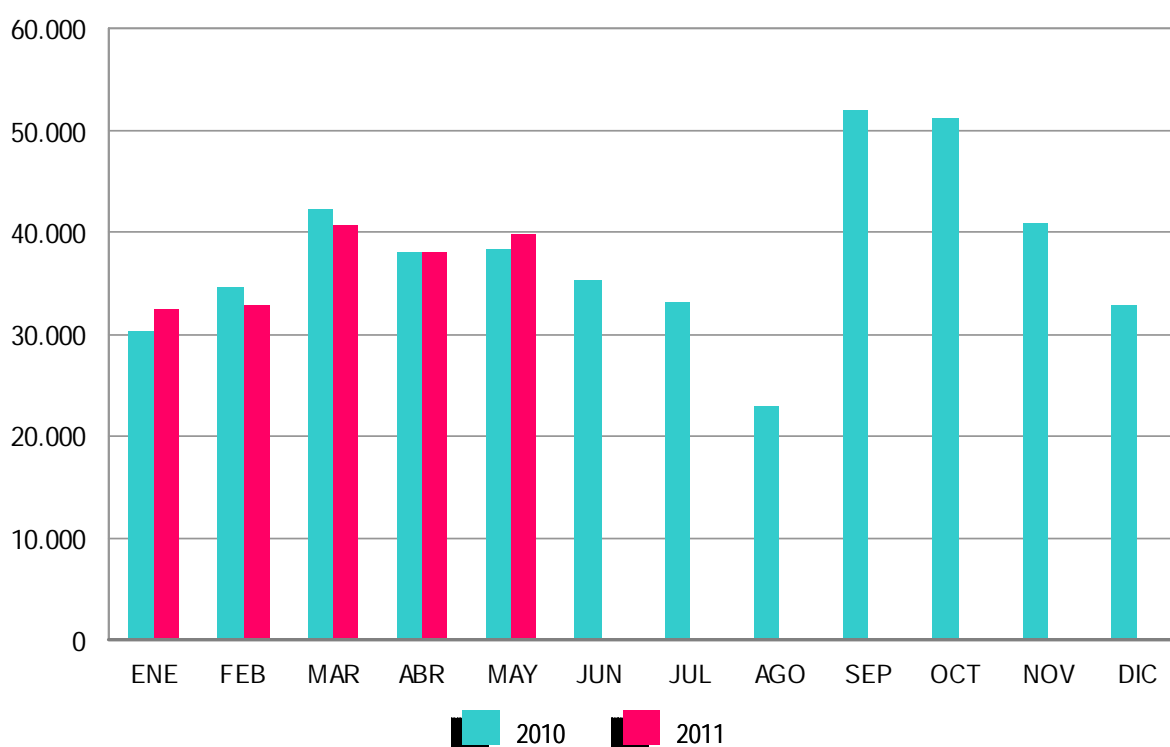

ANEXO 1

**DEMANDANTES DE
EMPLEO Y PARO
REGISTRADO**

DEMANDANTES DE EMPLEO, PARO REGISTRADO, CONTRATOS Y PRESTACIONES

MAYO 2011

DEMANDANTES DE EMPLEO SEGÚN COLECTIVO POR SEXO, EDAD Y SECTOR DE ACTIVIDAD ECONÓMICA

	TOTAL	OCUPADOS	CON DISP.LIMIT./ DDAN EMP.ESPEC. *	DENOS		
				TOTAL	OTROS NO OCUPADOS/TEASS	PARADOS REGISTRADOS
TOTAL	5.625.048	960.548	220.755	4.443.745	254.086	4.189.659
SEXO:						
HOMBRES	2.737.788	456.126	128.663	2.152.999	88.418	2.064.581
MUJERES	2.887.260	504.422	92.092	2.290.746	165.668	2.125.078
MENORES DE 25 AÑOS:						
HOMBRES	330.098	36.533	11.553	282.012	35.757	246.255
MUJERES	282.364	30.656	8.829	242.879	38.197	204.682
TOTAL	612.462	67.189	20.382	524.891	73.954	450.937
MAYORES DE 25 AÑOS:						
HOMBRES	2.407.690	419.593	117.110	1.870.987	52.661	1.818.326
MUJERES	2.604.896	473.766	83.263	2.047.867	127.471	1.920.396
TOTAL	5.012.586	893.359	200.373	3.918.854	180.132	3.738.722
SECTOR:						
AGRICULTURA	398.295	140.791	12.579	244.925	108.822	136.103
INDUSTRIA	684.672	159.607	27.967	497.098	6.681	490.417
CONSTRUCCIÓN	878.999	87.330	32.618	759.051	20.058	738.993
SERVICIOS	3.174.758	546.685	118.277	2.509.796	61.989	2.447.807
SIN EMPLEO ANTERIOR	488.324	26.135	29.314	432.875	56.536	376.339

DEMANDANTES DE EMPLEO SEGÚN COLECTIVO POR COMUNIDADES AUTÓNOMAS

COMUNIDADES AUTÓNOMAS	TOTAL	OCUPADOS	CON DISP.LIMIT./ DDAN EMP.ESPEC. *	DENOS		
				TOTAL	OTROS NO OCUPADOS/TEASS	PARADOS REGISTRADOS
ANDALUCÍA	1.387.857	265.920	45.014	1.076.923	165.075	911.848
ARAGÓN	127.018	27.050	4.697	95.271	2.786	92.485
ASTURIAS	113.056	22.540	5.371	85.145	1.964	83.181
ILLES BALEARS	103.158	21.318	4.256	77.584	1.812	75.772
CANARIAS	296.184	30.346	10.263	255.575	1.234	254.341
CANTABRIA	59.692	10.345	3.353	45.994	799	45.195
CASTILLA LA MANCHA	265.235	37.799	9.216	218.220	5.787	212.433
CASTILLA Y LEÓN	252.328	38.207	10.077	204.044	9.005	195.039
CATALUÑA	778.662	137.612	37.803	603.247	7.905	595.342
COM. VALENCIANA	654.903	99.530	20.831	534.542	10.207	524.335
EXTREMADURA	176.119	32.759	6.135	137.225	19.901	117.324
GALICIA	309.468	42.913	17.974	248.581	8.567	240.014
MADRID	592.611	85.176	24.775	482.660	6.784	475.876
MURCIA	176.745	36.755	6.691	133.299	2.272	131.027
NAVARRA	58.127	12.619	2.297	43.211	439	42.772
PAÍS VASCO	218.571	52.494	9.309	156.768	8.421	148.347
LA RIOJA	28.470	4.551	930	22.989	334	22.655
CEUTA	13.775	1.353	703	11.719	400	11.319
MELILLA	13.069	1.261	1.060	10.748	394	10.354
TOTAL	5.625.048	960.548	220.755	4.443.745	254.086	4.189.659

(*) Son aquellos demandantes, sin empleo, que indican en su solicitud condiciones especiales de trabajo (ej: sólo a domicilio, teletrabajo, en el extranjero, etc)

MAYO 2011

DEMANDANTES DE EMPLEO NO OCUPADOS (DENOS) POR SEXO, EDAD Y SECTOR DE ACTIVIDAD ECONÓMICA

	TOTAL	VARIACIÓN			
		MENSUAL		ANUAL	
		ABSOLUTA	RELATIVA	ABSOLUTA	RELATIVA
TOTAL	4.443.745	-83.634	-1,85	110.362	2,55
SEXO:					
HOMBRES	2.152.999	-56.756	-2,57	24.817	1,17
MUJERES	2.290.746	-26.878	-1,16	85.545	3,88
MENORES DE 25 AÑOS:					
HOMBRES	282.012	-12.022	-4,09	-15.656	-5,26
MUJERES	242.879	-7.672	-3,06	-1.588	-0,65
TOTAL	524.891	-19.694	-3,62	-17.244	-3,18
MAYORES DE 25 AÑOS:					
HOMBRES	1.870.987	-44.734	-2,34	40.473	2,21
MUJERES	2.047.867	-19.206	-0,93	87.133	4,44
TOTAL	3.918.854	-63.940	-1,61	127.606	3,37
SECTOR:					
AGRICULTURA	244.925	-8.387	-3,31	5.558	2,32
INDUSTRIA	497.098	-10.473	-2,06	-18.339	-3,56
CONSTRUCCIÓN	759.051	-21.757	-2,79	-24.921	-3,18
SERVICIOS	2.509.796	-34.791	-1,37	105.524	4,39
SIN EMPLEO ANTERIOR	432.875	-8.226	-1,86	42.540	10,90

DEMANDANTES DE EMPLEO NO OCUPADOS (DENOS) POR COMUNIDADES AUTÓNOMAS

COMUNIDADES AUTÓNOMAS	TOTAL	VARIACIÓN			
		MENSUAL		ANUAL	
		ABSOLUTA	RELATIVA	ABSOLUTA	RELATIVA
ANDALUCÍA	1.076.923	-26.560	-2,41	17.790	1,68
ARAGÓN	95.271	-5.534	-5,49	-1.071	-1,11
ASTURIAS	85.145	-2.624	-2,99	3.763	4,62
ILLES BALEARS	77.584	-7.427	-8,74	-840	-1,07
CANARIAS	255.575	-2.590	-1,00	-12.805	-4,77
CANTABRIA	45.994	-1.376	-2,90	2.183	4,98
CASTILLA LA MANCHA	218.220	-3.754	-1,69	16.410	8,13
CASTILLA Y LEÓN	204.044	-4.453	-2,14	4.488	2,25
CATALUÑA	603.247	-6.742	-1,11	18.995	3,25
COM. VALENCIANA	534.542	-5.718	-1,06	13.625	2,62
EXTREMADURA	137.225	-4.826	-3,40	3.280	2,45
GALICIA	248.581	-4.544	-1,80	12.646	5,36
MADRID	482.660	-3.442	-0,71	729	0,15
MURCIA	133.299	-4.541	-3,29	3.359	2,59
NAVARRA	43.211	-998	-2,26	990	2,34
PAÍS VASCO	156.768	1.372	0,88	25.436	19,37
LA RIOJA	22.989	-863	-3,62	320	1,41
CEUTA	11.719	922	8,54	1.008	9,41
MELILLA	10.748	64	0,60	56	0,52
TOTAL	4.443.745	-83.634	-1,85	110.362	2,55

MAYO 2011

PARO REGISTRADO POR SEXO, EDAD Y SECTOR DE ACTIVIDAD ECONÓMICA

	TOTAL	VARIACIÓN			
		MENSUAL		ANUAL	
		ABSOLUTA	RELATIVA	ABSOLUTA	RELATIVA
TOTAL	4.189.659	-79.701	-1,87	123.457	3,04
SEXO:					
HOMBRES	2.064.581	-55.890	-2,64	27.389	1,34
MUJERES	2.125.078	-23.811	-1,11	96.068	4,73
MENORES DE 25 AÑOS:					
HOMBRES	246.255	-10.873	-4,23	-12.975	-5,01
MUJERES	204.682	-6.023	-2,86	2.490	1,23
TOTAL	450.937	-16.896	-3,61	-10.485	-2,27
MAYORES DE 25 AÑOS:					
HOMBRES	1.818.326	-45.017	-2,42	40.364	2,27
MUJERES	1.920.396	-17.788	-0,92	93.578	5,12
TOTAL	3.738.722	-62.805	-1,65	133.942	3,72
SECTOR:					
AGRICULTURA	136.103	-5.059	-3,58	12.932	10,50
INDUSTRIA	490.417	-10.663	-2,13	-17.858	-3,51
CONSTRUCCIÓN	738.993	-20.922	-2,75	-22.471	-2,95
SERVICIOS	2.447.807	-34.613	-1,39	109.186	4,67
SIN EMPLEO ANTERIOR	376.339	-8.444	-2,19	41.668	12,45

PARO REGISTRADO POR COMUNIDADES AUTÓNOMAS

COMUNIDADES AUTÓNOMAS	TOTAL	VARIACIÓN			
		MENSUAL		ANUAL	
		ABSOLUTA	RELATIVA	ABSOLUTA	RELATIVA
ANDALUCÍA	911.848	-20.259	-2,17	43.390	5,00
ARAGÓN	92.485	-5.315	-5,43	-930	-1,00
ASTURIAS	83.181	-2.529	-2,95	3.784	4,77
ILLES BALEARS	75.772	-6.854	-8,30	-2.023	-2,60
CANARIAS	254.341	-2.432	-0,95	-11.575	-4,35
CANTABRIA	45.195	-1.337	-2,87	2.269	5,29
CASTILLA LA MANCHA	212.433	-3.188	-1,48	14.003	7,06
CASTILLA Y LEÓN	195.039	-4.541	-2,28	-1.207	-0,62
CATALUÑA	595.342	-6.199	-1,03	20.606	3,59
COM. VALENCIANA	524.335	-5.671	-1,07	13.321	2,61
EXTREMADURA	117.324	-3.762	-3,11	5.169	4,61
GALICIA	240.014	-4.648	-1,90	11.507	5,04
MADRID	475.876	-3.194	-0,67	1.215	0,26
MURCIA	131.027	-4.272	-3,16	2.625	2,04
NAVARRA	42.772	-1.018	-2,32	1.076	2,58
PAÍS VASCO	148.347	-4.808	-3,14	18.699	14,42
LA RIOJA	22.655	-684	-2,93	622	2,82
CEUTA	11.319	928	8,93	940	9,06
MELILLA	10.354	82	0,80	-34	-0,33
TOTAL	4.189.659	-79.701	-1,87	123.457	3,04

MAYO 2011

PARO REGISTRADO. VARIACIÓN MENSUAL SEGÚN SECTOR DE ACTIVIDAD ECONÓMICA *

MAYO	TOTAL	AGRICULTURA	INDUSTRIA	CONSTRUCCIÓN	SERVICIOS	SIN EMPLEO ANTERIOR
1997	-60.673	-1.274	-8.724	-7.816	-31.828	-11.031
1998	-72.914	-2.208	-10.764	-11.836	-36.950	-11.155
1999	-67.433	-926	-8.182	-7.042	-42.534	-8.748
2000	-54.966	1.308	-8.845	-7.752	-32.839	-6.838
2001	-12.169	657	748	-1.762	-10.242	-1.569
2002	-57.147	-1.873	-6.608	-4.695	-41.709	-2.262
2003	-68.874	-2.339	-9.679	-8.587	-42.813	-5.455
2004	-71.704	-1.077	-8.379	-6.730	-46.040	-9.478
2005	-88.552	932	-8.075	-16.342	-68.681	3.614
2006	-71.148	-3.082	-9.319	-10.330	-42.627	-5.790
2007	-49.893	-581	-7.157	-3.998	-32.505	-5.652
2008	15.058	-80	2.553	15.491	-3.613	707
2008*	15.058	-202	2.618	15.812	-3.545	374
2009	-24.741	-2.452	-2.681	-15.905	-13.329	9.626
2010	-76.223	-1.528	-11.565	-20.573	-46.380	3.823
2011	-79.701	-5.059	-10.663	-20.922	-34.613	-8.444

(*) Los datos anteriores a mayo 2005 (fecha de entrada en funcionamiento del SISPE) son reconstruidos.

Desde enero de 1997 hasta enero de 2001, la estimación está basada en datos agregados.

2008* Los datos se han calculado adaptándolos, mediante estimación, a los sectores de actividad CNAE-09

MAYO 2011

EVOLUCIÓN MENSUAL DEL PARO REGISTRADO

	AÑO 2010			AÑO 2011		
	TOTAL	% DE VARIACIÓN		TOTAL	% DE VARIACIÓN	
		MENSUAL	ANUAL		MENSUAL	ANUAL
ENERO	4.048.493	3,18	21,66	4.231.003	3,19	4,51
FEBRERO	4.130.625	2,03	18,63	4.299.263	1,61	4,08
MARZO	4.166.613	0,87	15,57	4.333.669	0,80	4,01
ABRIL	4.142.425	-0,58	13,65	4.269.360	-1,48	3,06
MAYO	4.066.202	-1,84	12,32	4.189.659	-1,87	3,04
JUNIO	3.982.368	-2,06	11,71			
JULIO	3.908.578	-1,85	10,28			
AGOSTO	3.969.661	1,56	9,38			
SEPTIEMBRE	4.017.763	1,21	8,31			
OCTUBRE	4.085.976	1,70	7,29			
NOVIEMBRE	4.110.294	0,60	6,24			
DICIEMBRE	4.100.073	-0,25	4,50			

EVOLUCIÓN DEL PARO REGISTRADO (SERIES) *

MAYO	TOTAL	VARIACIONES			
		MENSUAL		ANUAL	
		ABSOLUTA	RELATIVA	ABSOLUTA	RELATIVA
1997	2.638.519	-60.673	-2,25	-174.661	-6,21
1998	2.369.889	-72.914	-2,98	-268.630	-10,18
1999	2.076.942	-67.433	-3,14	-292.947	-12,36
2000	1.929.028	-54.966	-2,77	-147.914	-7,12
2001	1.898.285	-12.169	-0,64	-30.744	-1,59
2002	2.002.924	-57.147	-2,77	104.639	5,51
2003	2.035.601	-68.874	-3,27	32.678	1,63
2004	2.090.702	-71.704	-3,32	55.100	2,71
2005	2.007.393	-88.552	-4,22	-83.309	-3,98
2006	2.004.528	-71.148	-3,43	-2.865	-0,14
2007	1.973.231	-49.893	-2,47	-31.297	-1,56
2008	2.353.575	15.058	0,64	380.344	19,28
2009	3.620.139	-24.741	-0,68	1.266.564	53,81
2010	4.066.202	-76.223	-1,84	446.063	12,32
2011	4.189.659	-79.701	-1,87	123.457	3,04

(*) Los datos anteriores a mayo 2005 (fecha de entrada en funcionamiento del SISPE) son reconstruidos.

DEMANDANTES DE EMPLEO, PARO REGISTRADO, CONTRATOS Y PRESTACIONES

MAYO 2011

PARO REGISTRADO SEGÚN SEXO Y EDAD. SERIES

AÑO 2007	TOTAL	HOMBRES	MUJERES	MENORES DE 25 AÑOS			RESTO EDADES		
				TOTAL	HOMBRES	MUJERES	TOTAL	HOMBRES	MUJERES
ENERO	2.082.508	809.259	1.273.249	253.885	120.081	133.804	1.828.623	689.178	1.139.445
FEBRERO	2.075.275	794.202	1.281.073	255.337	118.488	136.849	1.819.938	675.714	1.144.224
MARZO	2.059.451	781.154	1.278.297	252.105	116.271	135.834	1.807.346	664.883	1.142.463
ABRIL	2.023.124	766.163	1.256.961	242.702	112.844	129.858	1.780.422	653.319	1.127.103
MAYO	1.973.231	743.837	1.229.394	228.223	106.916	121.307	1.745.008	636.921	1.108.087
JUNIO	1.965.869	742.690	1.223.179	230.235	109.643	120.592	1.735.634	633.047	1.102.587
JULIO	1.970.338	755.375	1.214.963	220.524	106.153	114.371	1.749.814	649.222	1.100.592
AGOSTO	2.028.296	799.785	1.228.511	226.321	110.876	115.445	1.801.975	688.909	1.113.066
SEPTIEMBRE	2.017.363	787.351	1.230.012	234.419	114.058	120.361	1.782.944	673.293	1.109.651
OCTUBRE	2.048.577	802.831	1.245.746	235.125	114.303	120.822	1.813.452	688.528	1.124.924
NOVIEMBRE	2.094.473	834.047	1.260.426	243.694	120.504	123.190	1.850.779	713.543	1.137.236
DICIEMBRE	2.129.547	885.139	1.244.408	240.383	123.887	116.496	1.889.164	761.252	1.127.912
AÑO 2008									
ENERO	2.261.925	935.597	1.326.328	262.507	134.062	128.445	1.999.418	801.535	1.197.883
FEBRERO	2.315.331	964.233	1.351.098	271.323	138.904	132.419	2.044.008	825.329	1.218.679
MARZO	2.300.975	968.485	1.332.490	270.261	140.441	129.820	2.030.714	828.044	1.202.670
ABRIL	2.338.517	996.715	1.341.802	277.113	146.095	131.018	2.061.404	850.620	1.210.784
MAYO	2.353.575	1.019.759	1.333.816	277.748	149.047	128.701	2.075.827	870.712	1.205.115
JUNIO	2.390.424	1.051.418	1.339.006	280.579	154.716	125.863	2.109.845	896.702	1.213.143
JULIO	2.426.916	1.086.102	1.340.814	277.978	155.705	122.273	2.148.938	930.397	1.218.541
AGOSTO	2.530.001	1.162.191	1.367.810	289.532	164.466	125.066	2.240.469	997.725	1.242.744
SEPTIEMBRE	2.625.368	1.218.732	1.406.636	319.643	182.190	137.453	2.305.725	1.036.542	1.269.183
OCTUBRE	2.818.026	1.335.865	1.482.161	358.755	204.397	154.358	2.459.271	1.131.468	1.327.803
NOVIEMBRE	2.989.269	1.447.780	1.541.489	385.192	222.161	163.031	2.604.077	1.225.619	1.378.458
DICIEMBRE	3.128.963	1.576.467	1.552.496	385.130	228.947	156.183	2.743.833	1.347.520	1.396.313
AÑO 2009									
ENERO	3.327.801	1.673.235	1.654.566	414.841	244.871	169.970	2.912.960	1.428.364	1.484.596
FEBRERO	3.481.859	1.755.969	1.725.890	442.503	259.578	182.925	3.039.356	1.496.391	1.542.965
MARZO	3.605.402	1.821.150	1.784.252	463.340	270.642	192.698	3.142.062	1.550.508	1.591.554
ABRIL	3.644.880	1.843.806	1.801.074	461.331	269.139	192.192	3.183.549	1.574.667	1.608.882
MAYO	3.620.139	1.821.607	1.798.532	447.425	260.543	186.882	3.172.714	1.561.064	1.611.650
JUNIO	3.564.889	1.783.180	1.781.709	421.403	246.764	174.639	3.143.486	1.536.416	1.607.070
JULIO	3.544.095	1.769.542	1.774.553	409.573	237.511	172.062	3.134.522	1.532.031	1.602.491
AGOSTO	3.629.080	1.817.405	1.811.675	413.298	237.506	176.292	3.215.282	1.579.899	1.635.383
SEPTIEMBRE	3.709.447	1.851.361	1.858.086	444.606	251.950	192.656	3.264.841	1.599.411	1.665.430
OCTUBRE	3.808.353	1.904.527	1.903.826	461.474	260.868	200.606	3.346.879	1.643.659	1.703.220
NOVIEMBRE	3.868.946	1.940.401	1.928.545	464.339	263.429	200.910	3.404.607	1.676.972	1.727.635
DICIEMBRE	3.923.603	2.012.536	1.911.067	446.769	257.982	188.787	3.476.834	1.754.554	1.722.280
AÑO 2010									
ENERO	4.048.493	2.060.207	1.988.286	456.386	261.648	194.738	3.592.107	1.798.559	1.793.548
FEBRERO	4.130.625	2.100.664	2.029.961	474.683	270.709	203.974	3.655.942	1.829.955	1.825.987
MARZO	4.166.613	2.113.565	2.053.048	483.040	273.811	209.229	3.683.573	1.839.754	1.843.819
ABRIL	4.142.425	2.088.045	2.054.380	476.794	268.881	207.913	3.665.631	1.819.164	1.846.467
MAYO	4.066.202	2.037.192	2.029.010	461.422	259.230	202.192	3.604.780	1.777.962	1.826.818
JUNIO	3.982.368	1.978.301	2.004.067	435.217	245.236	189.981	3.547.151	1.733.065	1.814.086
JULIO	3.908.578	1.935.278	1.973.300	419.241	234.122	185.119	3.489.337	1.701.156	1.788.181
AGOSTO	3.969.661	1.970.343	1.999.318	421.590	233.809	187.781	3.548.071	1.736.534	1.811.537
SEPTIEMBRE	4.017.763	1.984.933	2.032.830	446.624	245.385	201.239	3.571.139	1.739.548	1.831.591
OCTUBRE	4.085.976	2.016.471	2.069.505	459.245	251.282	207.963	3.626.731	1.765.189	1.861.542
NOVIEMBRE	4.110.294	2.027.565	2.082.729	461.409	253.012	208.397	3.648.885	1.774.553	1.874.332
DICIEMBRE	4.100.073	2.053.188	2.046.885	433.774	240.459	193.315	3.666.299	1.812.729	1.853.570
AÑO 2011									
ENERO	4.231.003	2.105.239	2.125.764	447.866	247.331	200.535	3.783.137	1.857.908	1.925.229
FEBRERO	4.299.263	2.134.612	2.164.651	470.421	258.868	211.553	3.828.842	1.875.744	1.953.098
MARZO	4.333.669	2.150.248	2.183.421	483.251	265.810	217.441	3.850.418	1.884.438	1.965.980
ABRIL	4.269.360	2.120.471	2.148.889	467.833	257.128	210.705	3.801.527	1.863.343	1.938.184
MAYO	4.189.659	2.064.581	2.125.078	450.937	246.255	204.682	3.738.722	1.818.326	1.920.396
JUNIO									
JULIO									
AGOSTO									
SEPTIEMBRE									
OCTUBRE									
NOVIEMBRE									
DICIEMBRE									

MAYO 2011

VARIACIÓN ANUAL DEL PARO REGISTRADO SEGÚN SEXO Y EDAD. SERIES

	TOTAL	HOMBRES	MUJERES	MENORES DE 25 AÑOS			RESTO EDADES		
				TOTAL	HOMBRES	MUJERES	TOTAL	HOMBRES	MUJERES
AÑO 2007									
ENERO	-4,10	-6,41	-2,57	-12,03	-11,45	-12,55	-2,88	-5,47	-1,25
FEBRERO	-4,33	-6,84	-2,71	-12,06	-11,66	-12,41	-3,14	-5,94	-1,41
MARZO	-4,15	-6,32	-2,77	-12,18	-11,84	-12,47	-2,91	-5,28	-1,47
ABRIL	-2,53	-4,33	-1,40	-9,51	-8,49	-10,39	-1,50	-3,58	-0,25
MAYO	-1,56	-2,51	-0,98	-9,04	-7,00	-10,77	-0,49	-1,71	0,23
JUNIO	0,31	0,53	0,18	-3,41	-1,21	-5,33	0,83	0,84	0,82
JULIO	0,79	2,13	-0,03	-2,90	-0,20	-5,29	1,27	2,52	0,55
AGOSTO	2,25	4,09	1,09	-1,41	1,37	-3,94	2,73	4,54	1,64
SEPTIEMBRE	2,60	4,60	1,37	-1,80	1,13	-4,42	3,21	5,21	2,04
OCTUBRE	2,80	5,29	1,25	-6,06	-2,45	-9,23	4,07	6,70	2,52
NOVIEMBRE	3,52	7,33	1,15	-4,65	0,37	-9,10	4,71	8,61	2,40
DICIEMBRE	5,27	10,05	2,12	-0,67	5,25	-6,28	6,08	10,88	3,07
AÑO 2008									
ENERO	8,62	15,61	4,17	3,40	11,64	-4,01	9,34	16,30	5,13
FEBRERO	11,57	21,41	5,47	6,26	17,23	-3,24	12,31	22,14	6,51
MARZO	11,73	23,98	4,24	7,20	20,79	-4,43	12,36	24,54	5,27
ABRIL	15,59	30,09	6,75	14,18	29,47	0,89	15,78	30,20	7,42
MAYO	19,28	37,09	8,49	21,70	39,41	6,10	18,96	36,71	8,76
JUNIO	21,60	41,57	9,47	21,87	41,11	4,37	21,56	41,65	10,03
JULIO	23,17	43,78	10,36	26,05	46,68	6,91	22,81	43,31	10,72
AGOSTO	24,74	45,31	11,34	27,93	48,33	8,33	24,33	44,83	11,65
SEPTIEMBRE	30,14	54,79	14,36	36,36	59,73	14,20	29,32	53,95	14,38
OCTUBRE	37,56	66,39	18,98	52,58	78,82	27,76	35,61	64,33	18,03
NOVIEMBRE	42,72	73,58	22,30	58,06	84,36	32,34	40,70	71,77	21,21
DICIEMBRE	46,93	78,10	24,76	60,22	84,80	34,07	45,24	77,01	23,80
AÑO 2009									
ENERO	47,12	78,84	24,75	58,03	82,66	32,33	45,69	78,20	23,93
FEBRERO	50,38	82,11	27,74	63,09	86,88	38,14	48,70	81,31	26,61
MARZO	56,69	88,04	33,90	71,44	92,71	48,43	54,73	87,25	32,34
ABRIL	55,86	84,99	34,23	66,48	84,22	46,69	54,44	85,12	32,88
MAYO	53,81	78,63	34,84	61,09	74,81	45,21	52,84	79,29	33,73
JUNIO	49,13	69,60	33,06	50,19	59,49	38,75	48,99	71,34	32,47
JULIO	46,03	62,93	32,35	47,34	52,54	40,72	45,86	64,66	31,51
AGOSTO	43,44	56,38	32,45	42,92	44,41	40,96	43,51	58,35	31,59
SEPTIEMBRE	41,29	51,91	32,09	39,09	38,29	40,16	41,60	54,30	31,22
OCTUBRE	35,14	42,57	28,45	28,63	27,63	29,96	36,09	45,27	28,27
NOVIEMBRE	29,43	34,03	25,11	20,55	18,58	23,23	30,74	36,83	25,33
DICIEMBRE	25,40	27,66	23,10	16,00	12,68	20,88	26,71	30,21	23,34
AÑO 2010									
ENERO	21,66	23,13	20,17	10,01	6,85	14,57	23,31	25,92	20,81
FEBRERO	18,63	19,63	17,62	7,27	4,29	11,51	20,29	22,29	18,34
MARZO	15,57	16,06	15,06	4,25	1,17	8,58	17,23	18,65	15,85
ABRIL	13,65	13,25	14,06	3,35	-0,10	8,18	15,14	15,53	14,77
MAYO	12,32	11,83	12,81	3,13	-0,50	8,19	13,62	13,89	13,35
JUNIO	11,71	10,94	12,48	3,28	-0,62	8,78	12,84	12,80	12,88
JULIO	10,28	9,37	11,20	2,36	-1,43	7,59	11,32	11,04	11,59
AGOSTO	9,38	8,42	10,36	1,88	-1,56	6,52	10,35	9,91	10,77
SEPTIEMBRE	8,31	7,21	9,40	0,45	-2,61	4,46	9,38	8,76	9,98
OCTUBRE	7,29	5,88	8,70	-0,48	-3,67	3,67	8,36	7,39	9,30
NOVIEMBRE	6,24	4,49	7,99	-0,63	-3,95	3,73	7,17	5,82	8,49
DICIEMBRE	4,50	2,02	7,11	-2,91	-6,79	2,40	5,45	3,32	7,62
AÑO 2011									
ENERO	4,51	2,19	6,91	-1,87	-5,47	2,98	5,32	3,30	7,34
FEBRERO	4,08	1,62	6,64	-0,90	-4,37	3,72	4,73	2,50	6,96
MARZO	4,01	1,74	6,35	0,04	-2,92	3,92	4,53	2,43	6,63
ABRIL	3,06	1,55	4,60	-1,88	-4,37	1,34	3,71	2,43	4,97
MAYO	3,04	1,34	4,73	-2,27	-5,01	1,23	3,72	2,27	5,12
JUNIO									
JULIO									
AGOSTO									
SEPTIEMBRE									
OCTUBRE									
NOVIEMBRE									
DICIEMBRE									

DEMANDANTES DE EMPLEO, PARO REGISTRADO, CONTRATOS Y PRESTACIONES

MAYO 2011

PARO REGISTRADO SEGÚN SECTOR DE ACTIVIDAD ECONÓMICA Y PORCENTAJE DE VARIACIÓN MENSUAL. SERIES

	TOTAL		AGRICULTURA		INDUSTRIA		CONSTRUCCIÓN		SERVICIOS		SIN EMP. ANTERIOR	
	ABSOLUTO	%	ABSOLUTO	%	ABSOLUTO	%	ABSOLUTO	%	ABSOLUTO	%	ABSOLUTO	%
AÑO 2008												
ENERO	2.261.925	6,22	75.361	9,52	289.695	3,47	292.797	3,15	1.382.354	7,64	221.718	4,27
FEBRERO	2.315.331	2,36	84.219	11,75	290.985	0,45	305.263	4,26	1.406.114	1,72	228.750	3,17
MARZO	2.300.975	-0,62	75.692	-10,12	292.313	0,46	316.990	3,84	1.384.009	-1,57	231.971	1,41
ABRIL	2.338.517	1,63	77.407	2,27	296.943	1,58	333.637	5,25	1.401.464	1,26	229.066	-1,25
MAYO	2.353.575	0,64	77.327	-0,10	299.496	0,86	349.128	4,64	1.397.851	-0,26	229.773	0,31
JUNIO	2.390.424	1,57	80.665	4,32	301.480	0,66	370.208	6,04	1.402.406	0,33	235.665	2,56
JULIO	2.426.916	1,53	81.698	1,28	306.403	1,63	390.529	5,49	1.414.921	0,89	233.365	-0,98
AGOSTO	2.530.001	4,25	83.524	2,24	322.284	5,18	429.060	9,87	1.461.265	3,28	233.868	0,22
SEPTIEMBRE	2.625.368	3,77	85.591	2,47	329.286	2,17	443.301	3,32	1.518.162	3,89	249.028	6,48
OCTUBRE	2.818.026	7,34	94.630	10,56	349.430	6,12	479.576	8,18	1.631.882	7,49	262.508	5,41
NOVIEMBRE	2.989.269	6,08	100.422	6,12	372.147	6,50	520.029	8,44	1.729.579	5,99	267.092	1,75
DICIEMBRE	3.128.963	4,67	101.338	0,91	399.872	7,45	590.730	13,60	1.776.050	2,69	260.973	-2,29
AÑO 2008*												
ENERO	2.261.925	6,22	57.052	10,62	299.493	3,56	341.018	3,57	1.392.638	7,63	171.724	3,72
FEBRERO	2.315.331	2,36	65.477	14,77	301.014	0,51	354.623	3,99	1.416.640	1,72	177.576	3,41
MARZO	2.300.975	-0,62	57.067	-12,85	302.280	0,42	366.044	3,22	1.394.470	-1,56	181.114	1,99
ABRIL	2.338.517	1,63	58.478	2,47	307.073	1,59	383.491	4,77	1.412.096	1,26	177.379	-2,06
MAYO	2.353.575	0,64	58.276	-0,35	309.691	0,85	399.303	4,12	1.408.551	-0,25	177.754	0,21
JUNIO	2.390.424	1,57	61.316	5,22	311.834	0,69	421.169	5,48	1.413.274	0,34	182.831	2,86
JULIO	2.426.916	1,53	62.053	1,20	316.915	1,63	442.268	5,01	1.425.955	0,90	179.725	-1,70
AGOSTO	2.530.001	4,25	63.045	1,60	333.243	5,15	482.997	9,21	1.472.767	3,28	177.949	-0,99
SEPTIEMBRE	2.625.368	3,77	64.340	2,05	340.658	2,23	499.271	3,37	1.530.098	3,89	191.001	7,33
OCTUBRE	2.818.026	7,34	71.819	11,63	361.637	6,16	539.653	8,09	1.644.694	7,49	200.223	4,83
NOVIEMBRE	2.989.269	6,08	76.225	6,13	385.095	6,49	583.757	8,17	1.743.169	5,99	201.022	0,40
DICIEMBRE	3.128.963	4,67	76.011	-0,28	413.425	7,36	657.436	12,62	1.790.276	2,70	191.816	-4,58
AÑO 2009												
ENERO	3.327.801	6,35	80.703	-20,36	442.682	10,71	678.141	14,80	1.936.296	9,02	189.979	-27,20
FEBRERO	3.481.859	4,63	86.031	6,60	468.573	5,85	706.734	4,22	2.017.144	4,18	203.377	7,05
MARZO	3.605.402	3,55	93.715	8,93	488.895	4,34	723.347	2,35	2.075.035	2,87	224.410	10,34
ABRIL	3.644.880	1,09	95.372	1,77	497.672	1,80	728.526	0,72	2.086.939	0,57	236.371	5,33
MAYO	3.620.139	-0,68	92.920	-2,57	494.991	-0,54	712.621	-2,18	2.073.610	-0,64	245.997	4,07
JUNIO	3.564.889	-1,53	94.451	1,65	484.357	-2,15	696.254	-2,30	2.041.758	-1,54	248.069	0,84
JULIO	3.544.095	-0,58	95.101	0,69	477.446	-1,43	688.962	-1,05	2.027.873	-0,68	254.713	2,68
AGOSTO	3.629.080	2,40	95.018	-0,09	488.917	2,40	709.362	2,96	2.075.678	2,36	260.105	2,12
SEPTIEMBRE	3.709.447	2,21	95.378	0,38	488.280	-0,13	708.078	-0,18	2.140.158	3,11	277.553	6,71
OCTUBRE	3.808.353	2,67	107.277	12,48	494.085	1,19	716.880	1,24	2.202.605	2,92	287.506	3,59
NOVIEMBRE	3.868.946	1,59	110.067	2,60	497.325	0,66	726.788	1,38	2.240.863	1,74	293.903	2,22
DICIEMBRE	3.923.603	1,41	106.133	-3,57	508.802	2,31	781.724	7,56	2.241.065	0,01	285.879	-2,73
AÑO 2010												
ENERO	4.048.493	3,18	106.699	0,53	517.675	1,74	788.760	0,90	2.343.195	4,56	292.164	2,20
FEBRERO	4.130.625	2,03	113.570	6,44	522.791	0,99	798.675	1,26	2.388.615	1,94	306.974	5,07
MARZO	4.166.613	0,87	120.679	6,26	525.886	0,59	797.572	-0,14	2.398.741	0,42	323.735	5,46
ABRIL	4.142.425	-0,58	124.699	3,33	519.840	-1,15	782.037	-1,95	2.385.001	-0,57	330.848	2,20
MAYO	4.066.202	-1,84	123.171	-1,23	508.275	-2,22	761.464	-2,63	2.338.621	-1,94	334.671	1,16
JUNIO	3.982.368	-2,06	123.345	0,14	492.873	-3,03	740.211	-2,79	2.290.353	-2,06	335.586	0,27
JULIO	3.908.578	-1,85	122.278	-0,87	479.856	-2,64	723.689	-2,23	2.245.857	-1,94	336.898	0,39
AGOSTO	3.969.661	1,56	120.950	-1,09	489.046	1,92	737.295	1,88	2.283.950	1,70	338.420	0,45
SEPTIEMBRE	4.017.763	1,21	117.398	-2,94	484.747	-0,88	727.557	-1,32	2.337.535	2,35	350.526	3,58
OCTUBRE	4.085.976	1,70	131.259	11,81	487.185	0,50	724.860	-0,37	2.386.591	2,10	356.081	1,58
NOVIEMBRE	4.110.294	0,60	133.696	1,86	485.441	-0,36	724.091	-0,11	2.402.348	0,66	364.718	2,43
DICIEMBRE	4.100.073	-0,25	126.829	-5,14	491.638	1,28	753.067	4,00	2.371.939	-1,27	356.600	-2,23
AÑO 2011												
ENERO	4.231.003	3,19	129.119	1,81	499.904	1,68	758.342	0,70	2.477.019	4,43	366.619	2,81
FEBRERO	4.299.263	1,61	137.733	6,67	503.463	0,71	760.892	0,34	2.516.588	1,60	380.587	3,81
MARZO	4.333.669	0,80	143.431	4,14	505.173	0,34	762.528	0,22	2.531.424	0,59	391.113	2,77
ABRIL	4.269.360	-1,48	141.162	-1,58	501.080	-0,81	759.915	-0,34	2.482.420	-1,94	384.783	-1,62
MAYO	4.189.659	-1,87	136.103	-3,58	490.417	-2,13	738.993	-2,75	2.447.807	-1,39	376.339	-2,19
JUNIO												
JULIO												
AGOSTO												
SEPTIEMBRE												
OCTUBRE												
NOVIEMBRE												
DICIEMBRE												

(*) Los datos se han calculado adaptándolos, mediante estimación, a los sectores de actividad CNAE-09

DEMANDANTES DE EMPLEO, PARO REGISTRADO, CONTRATOS Y PRESTACIONES

MAYO 2011

PARO REGISTRADO. VARIACIÓN INTERANUAL SEGÚN SECTOR DE ACTIVIDAD ECONÓMICA. SERIES

	TOTAL		AGRICULTURA		INDUSTRIA		CONSTRUCCIÓN		SERVICIOS		SIN EMP. ANTERIOR	
	ABSOLUTA	%	ABSOLUTA	%	ABSOLUTA	%	ABSOLUTA	%	ABSOLUTA	%	ABSOLUTA	%
AÑO 2008												
ENERO	179.417	8,62	12.576	20,03	5.908	2,08	62.505	27,14	100.750	7,86	-2.322	-1,04
FEBRERO	240.056	11,57	21.117	33,46	10.147	3,61	81.007	36,12	126.882	9,92	903	0,40
MARZO	241.524	11,73	11.691	18,27	12.698	4,54	97.194	44,22	119.085	9,41	856	0,37
ABRIL	315.393	15,59	14.172	22,41	19.630	7,08	115.396	52,88	167.335	13,56	-1.140	-0,50
MAYO	380.344	19,28	14.673	23,42	29.340	10,86	134.885	62,96	196.227	16,33	5.219	2,32
JUNIO	424.555	21,60	16.737	26,18	35.971	13,55	153.313	70,69	211.198	17,73	7.336	3,21
JULIO	456.578	23,17	17.267	26,80	40.336	15,16	161.734	70,69	224.762	18,89	12.479	5,65
AGOSTO	501.705	24,74	18.183	27,83	45.287	16,35	178.177	71,02	242.544	19,90	17.514	8,10
SEPTIEMBRE	608.005	30,14	20.433	31,36	59.369	22,00	204.409	85,57	296.702	24,29	27.092	12,21
OCTUBRE	769.449	37,56	27.865	41,74	78.874	29,15	239.191	99,50	378.077	30,15	45.442	20,93
NOVIEMBRE	894.796	42,72	31.212	45,10	100.609	37,05	268.464	106,72	445.895	34,74	48.616	22,25
DICIEMBRE	999.416	46,93	32.526	47,27	119.891	42,82	306.863	108,10	491.800	38,29	48.336	22,73
AÑO 2008*												
ENERO	179.417	8,62	11.124	24,22	6.685	2,28	66.330	24,15	101.566	7,87	-6.288	-3,53
FEBRERO	240.056	11,57	19.174	41,41	11.187	3,86	86.125	32,08	127.973	9,93	-4.403	-2,42
MARZO	241.524	11,73	9.736	20,57	13.744	4,76	102.343	38,81	120.183	9,43	-4.482	-2,42
ABRIL	315.393	15,59	11.619	24,80	20.996	7,34	122.120	46,72	168.769	13,57	-8.111	-4,37
MAYO	380.344	19,28	11.594	24,84	30.987	11,12	142.993	55,79	197.956	16,35	-3.187	-1,76
JUNIO	424.555	21,60	13.300	27,70	37.810	13,80	162.364	62,74	213.128	17,76	-2.048	-1,11
JULIO	456.578	23,17	13.571	27,99	42.314	15,41	171.468	63,32	226.838	18,92	2.388	1,35
AGOSTO	501.705	24,74	14.122	28,87	47.460	16,61	188.873	64,22	244.825	19,94	6.425	3,75
SEPTIEMBRE	608.005	30,14	15.511	31,77	62.003	22,25	217.371	77,11	299.466	24,33	13.654	7,70
OCTUBRE	769.449	37,56	21.637	43,12	82.207	29,42	255.595	89,98	381.575	30,21	28.435	16,55
NOVIEMBRE	894.796	42,72	23.969	45,87	104.485	37,23	287.540	97,07	449.963	34,79	28.839	16,75
DICIEMBRE	999.416	46,93	24.436	47,38	124.220	42,95	328.169	99,67	496.344	38,36	26.247	15,85
AÑO 2009												
ENERO	1.065.876	47,12	23.651	41,46	143.189	47,81	337.123	98,86	543.658	39,04	18.255	10,63
FEBRERO	1.166.528	50,38	20.554	31,39	167.559	55,66	352.111	99,29	600.504	42,39	25.801	14,53
MARZO	1.304.427	56,69	36.648	64,22	186.615	61,74	357.303	97,61	680.565	48,80	43.296	23,91
ABRIL	1.306.363	55,86	36.894	63,09	190.599	62,07	345.035	89,97	674.843	47,79	58.992	33,26
MAYO	1.266.564	53,81	34.644	59,45	185.300	59,83	313.318	78,47	665.059	47,22	68.243	38,39
JUNIO	1.174.465	49,13	33.135	54,04	172.523	55,33	275.085	65,31	628.484	44,47	65.238	35,68
JULIO	1.117.179	46,03	33.048	53,26	160.531	50,65	246.694	55,78	601.918	42,21	74.988	41,72
AGOSTO	1.099.079	43,44	31.973	50,71	155.674	46,71	226.365	46,87	602.911	40,94	82.156	46,17
SEPTIEMBRE	1.084.079	41,29	31.038	48,24	147.622	43,33	208.807	41,82	610.060	39,87	86.552	45,31
OCTUBRE	990.327	35,14	35.458	49,37	132.448	36,62	177.227	32,84	557.911	33,92	87.283	43,59
NOVIEMBRE	879.677	29,43	33.842	44,40	112.230	29,14	143.031	24,50	497.694	28,55	92.881	46,20
DICIEMBRE	794.640	25,40	30.122	39,63	95.377	23,07	124.288	18,91	450.789	25,18	94.063	49,04
AÑO 2010												
ENERO	720.692	21,66	25.996	32,21	74.993	16,94	110.619	16,31	406.899	21,01	102.185	53,79
FEBRERO	648.766	18,63	27.539	32,01	54.218	11,57	91.941	13,01	371.471	18,42	103.597	50,94
MARZO	561.211	15,57	26.964	28,77	36.991	7,57	74.225	10,26	323.706	15,60	99.325	44,26
ABRIL	497.545	13,65	29.327	30,75	22.168	4,45	53.511	7,35	298.062	14,28	94.477	39,97
MAYO	446.063	12,32	30.251	32,56	13.284	2,68	48.843	6,85	265.011	12,78	88.674	36,05
JUNIO	417.479	11,71	28.894	30,59	8.516	1,76	43.957	6,31	248.595	12,18	87.517	35,28
JULIO	364.483	10,28	27.177	28,58	2.410	0,50	34.727	5,04	217.984	10,75	82.185	32,27
AGOSTO	340.581	9,38	25.932	27,29	129	0,03	27.933	3,94	208.272	10,03	78.315	30,11
SEPTIEMBRE	308.316	8,31	22.020	23,09	-3.533	-0,72	19.479	2,75	197.377	9,22	72.973	26,29
OCTUBRE	277.623	7,29	23.982	22,36	-6.900	-1,40	7.980	1,11	183.986	8,35	68.575	23,85
NOVIEMBRE	241.348	6,24	23.629	21,47	-11.884	-2,39	-2.697	-0,37	161.485	7,21	70.815	24,09
DICIEMBRE	176.470	4,50	20.696	19,50	-17.164	-3,37	-28.657	-3,67	130.874	5,84	70.721	24,74
AÑO 2011												
ENERO	182.510	4,51	22.420	21,01	-17.771	-3,43	-30.418	-3,86	133.824	5,71	74.455	25,48
FEBRERO	168.638	4,08	24.163	21,28	-19.328	-3,70	-37.783	-4,73	127.973	5,36	73.613	23,98
MARZO	167.056	4,01	22.752	18,85	-20.713	-3,94	-35.044	-4,39	132.683	5,53	67.378	20,81
ABRIL	126.935	3,06	16.463	13,20	-18.760	-3,61	-22.122	-2,83	97.419	4,08	53.935	16,30
MAYO	123.457	3,04	12.932	10,50	-17.858	-3,51	-22.471	-2,95	109.186	4,67	41.668	12,45
JUNIO												
JULIO												
AGOSTO												
SEPTIEMBRE												
OCTUBRE												
NOVIEMBRE												
DICIEMBRE												

(*) Los datos se han calculado adaptándolos, mediante estimación, a los sectores de actividad CNAE-09

EVOLUCIÓN DEL PARO REGISTRADO POR SECTORES

2007 - 2011

AGRICULTURA



Gráfico 2009 adecuado a CNAE 2009

EVOLUCIÓN DEL PARO REGISTRADO POR SECTORES

2007 - 2011

INDUSTRIA

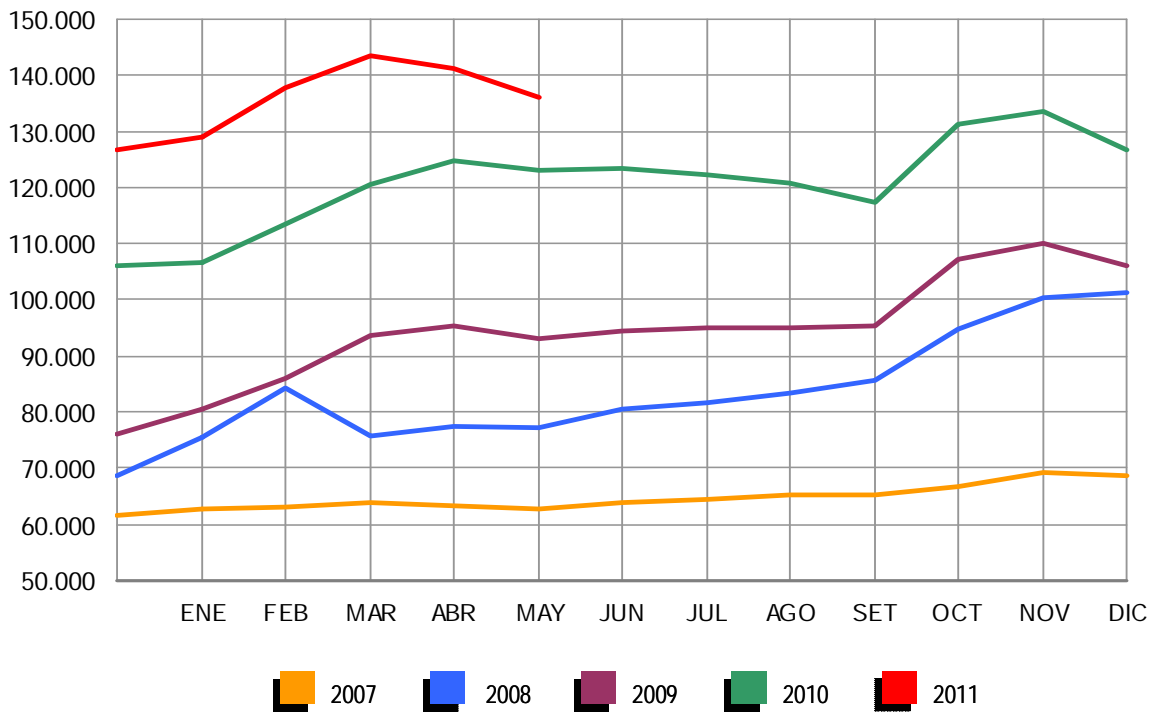

Gráfico 2009 adecuado a CNAE 2009

EVOLUCIÓN DEL PARO REGISTRADO POR SECTORES

2007 - 2011

CONSTRUCCIÓN

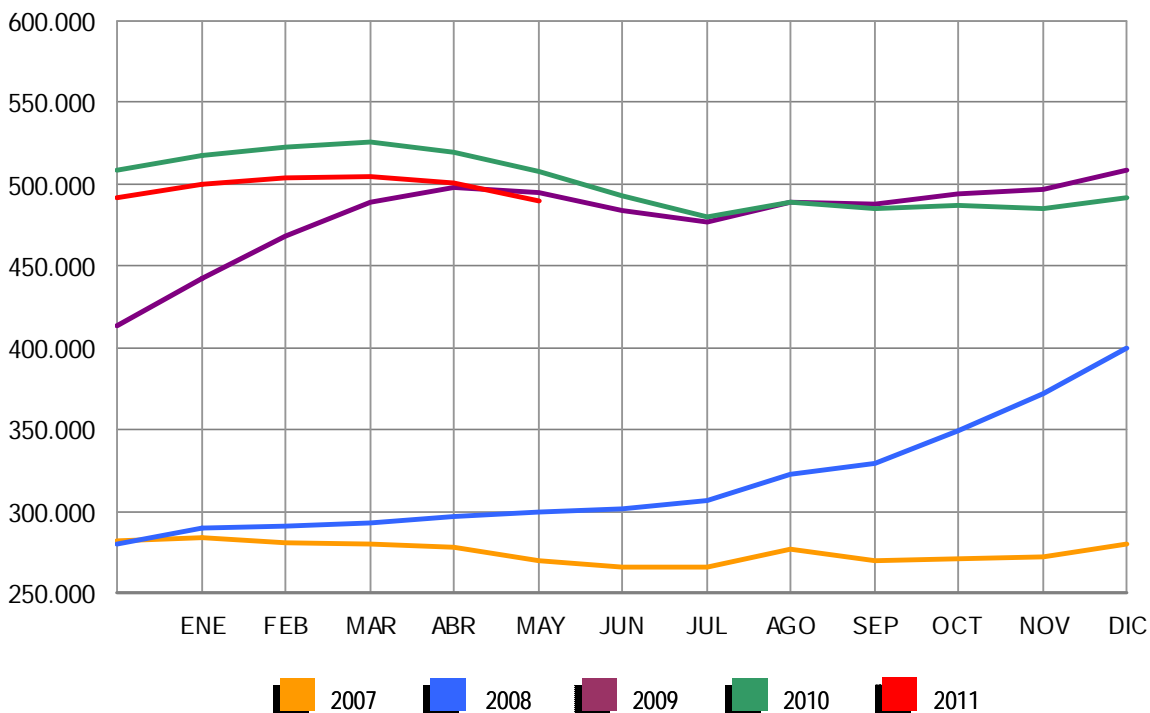

Gráfico 2009 adecuado a CNAE 2009

EVOLUCIÓN DEL PARO REGISTRADO POR SECTORES

2007 - 2011

SERVICIOS

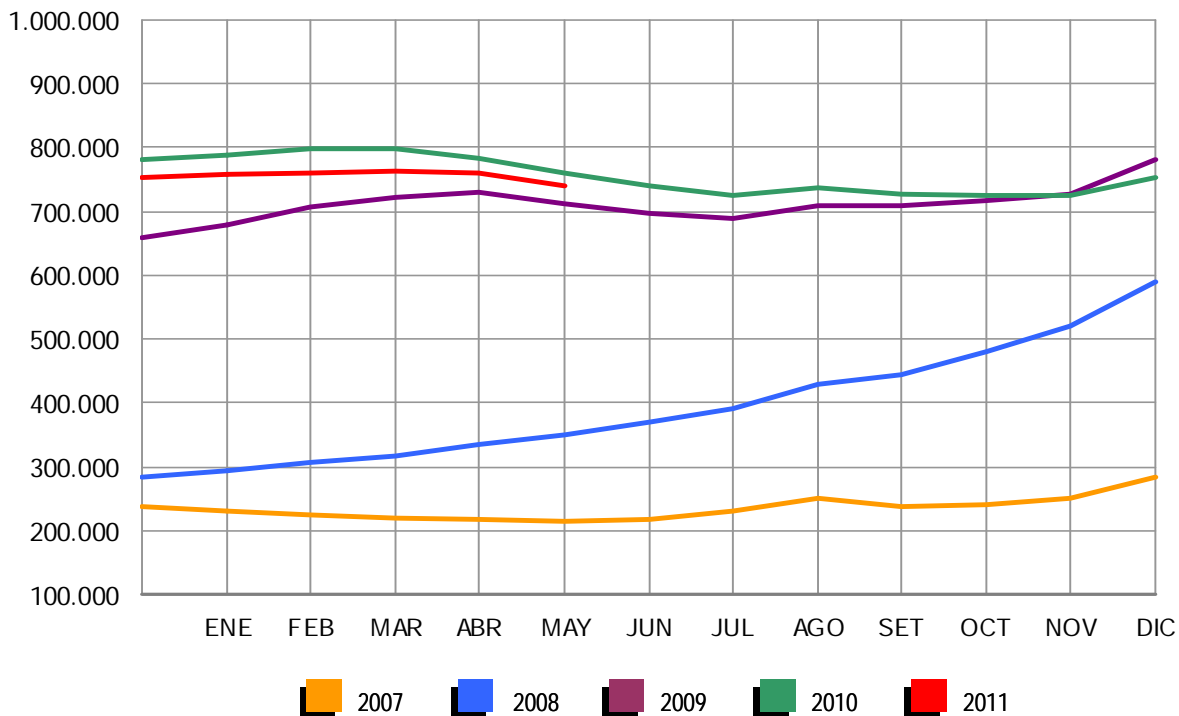

Gráfico 2009 adecuado a CNAE 2009

EVOLUCIÓN DEL PARO REGISTRADO POR SECTORES

2007 - 2011

COLECTIVO SIN EMPLEO ANTERIOR

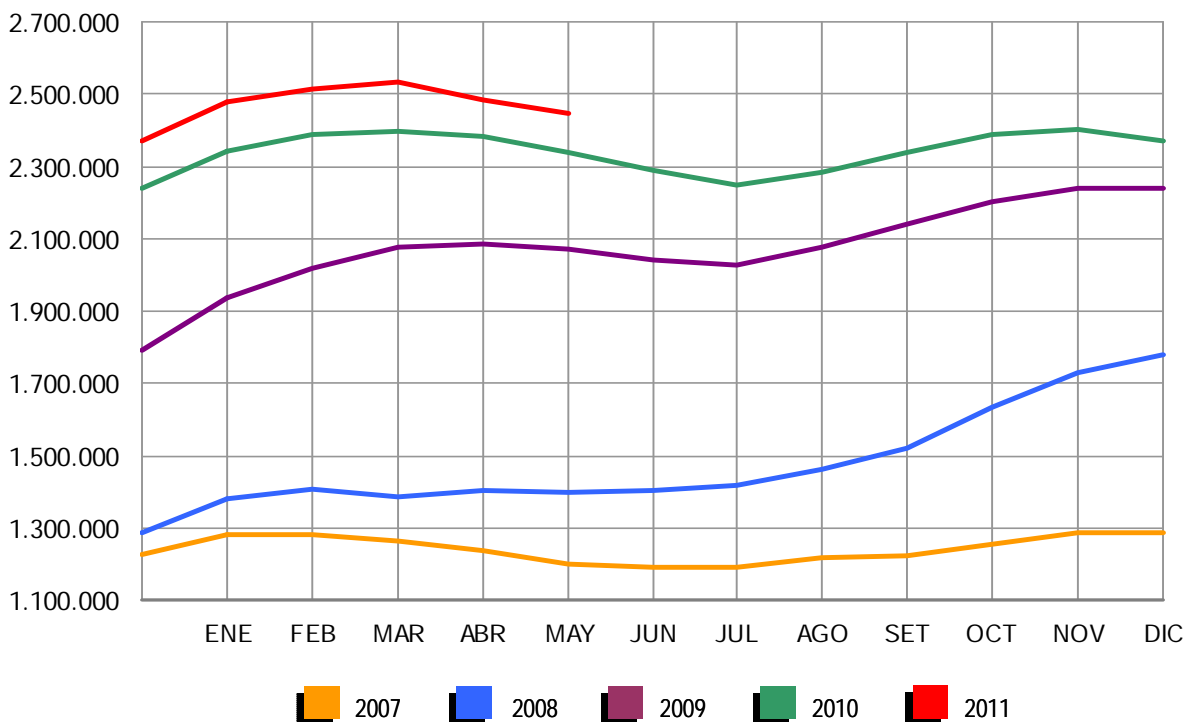

Gráfico 2009 adecuado a CNAE 2009

MAYO 2011

PARO REGISTRADO (EXTRANJEROS) POR SEXO, EDAD Y SECTOR DE ACTIVIDAD ECONÓMICA

	TOTAL	VARIACIÓN				ZONA ORIGEN	
		MENSUAL		ANUAL		PAIS COMUNITARIO	PAIS EXTRACOMUNIT.
		ABSOLUTA	RELATIVA	ABSOLUTA	RELATIVA		
TOTAL	613.547	-17.630	-2,79	16.661	2,79	192.348	421.199
SEXO:							
HOMBRES	358.252	-13.314	-3,58	-9.388	-2,55	104.412	253.840
MUJERES	255.295	-4.316	-1,66	26.049	11,36	87.936	167.359
MENORES DE 25 AÑOS:							
HOMBRES	27.339	-1.768	-6,07	-2.595	-8,67	8.534	18.805
MUJERES	25.168	-820	-3,16	1.451	6,12	9.153	16.015
TOTAL	52.507	-2.588	-4,70	-1.144	-2,13	17.687	34.820
MAYORES DE 25 AÑOS:							
HOMBRES	330.913	-11.546	-3,37	-6.793	-2,01	95.878	235.035
MUJERES	230.127	-3.496	-1,50	24.598	11,97	78.783	151.344
TOTAL	561.040	-15.042	-2,61	17.805	3,28	174.661	386.379
SECTOR:							
AGRICULTURA	40.655	-3.176	-7,25	3.860	10,49	12.608	28.047
INDUSTRIA	44.633	-1.290	-2,81	-2.336	-4,97	15.702	28.931
CONSTRUCCIÓN	145.816	-3.940	-2,63	-12.990	-8,18	41.461	104.355
SERVICIOS	308.773	-7.842	-2,48	16.120	5,51	97.472	211.301
SIN EMPLEO ANTERIOR	73.670	-1.382	-1,84	12.007	19,47	25.105	48.565

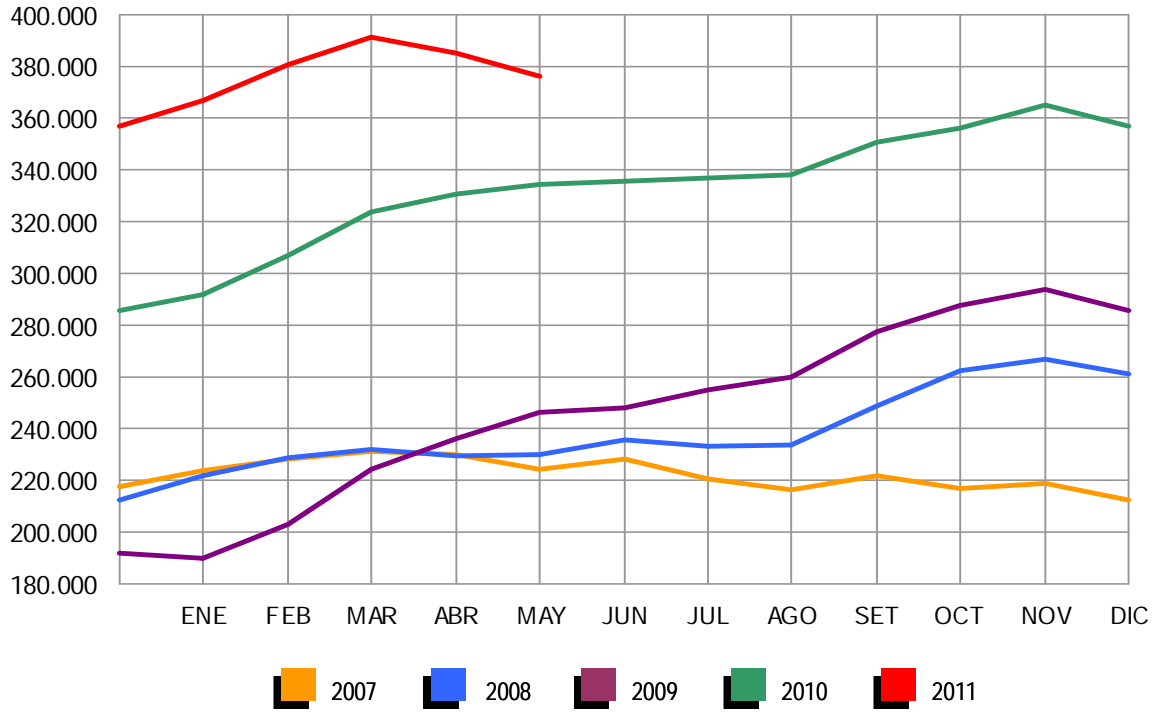
PARO REGISTRADO (EXTRANJEROS) POR COMUNIDADES AUTÓNOMAS

COMUNIDADES AUTÓNOMAS	TOTAL	VARIACIÓN				ZONA ORIGEN	
		MENSUAL		ANUAL		PAIS COMUNITARIO	PAIS EXTRACOMUNIT.
		ABSOLUTA	RELATIVA	ABSOLUTA	RELATIVA		
ANDALUCÍA	74.419	-1.860	-2,44	4.100	5,83	26.208	48.211
ARAGÓN	23.344	-2.055	-8,09	-542	-2,27	9.691	13.653
ASTURIAS	6.360	-13	-0,20	794	14,27	2.380	3.980
ILLES BALEARS	19.098	-2.401	-11,17	-1.125	-5,56	5.895	13.203
CANARIAS	25.672	-206	-0,80	-1.475	-5,43	8.308	17.364
CANTABRIA	5.182	-219	-4,05	329	6,78	1.577	3.605
CASTILLA LA MANCHA	32.409	-1.017	-3,04	2.494	8,34	15.187	17.222
CASTILLA Y LEÓN	24.077	-1.226	-4,85	1.407	6,21	11.227	12.850
CATALUÑA	136.271	-2.162	-1,56	6.972	5,39	25.082	111.189
COM. VALENCIANA	87.670	-1.759	-1,97	414	0,47	34.081	53.589
EXTREMADURA	4.221	-224	-5,04	366	9,49	2.010	2.211
GALICIA	13.491	-241	-1,76	1.123	9,08	5.797	7.694
MADRID	100.931	-2.192	-2,13	-2.192	-2,13	30.720	70.211
MURCIA	22.409	-1.047	-4,46	-1.567	-6,54	3.840	18.569
NAVARRA	9.121	-329	-3,48	217	2,44	2.835	6.286
PAÍS VASCO	19.719	-426	-2,11	4.551	30,00	5.636	14.083
LA RIOJA	5.996	-398	-6,22	340	6,01	1.811	4.185
CEUTA	1.166	122	11,69	301	34,80	23	1.143
MELILLA	1.991	23	1,17	154	8,38	40	1.951
TOTAL	613.547	-17.630	-2,79	16.661	2,79	192.348	421.199

PARO REGISTRADO (EXTRANJEROS) SEGÚN SEXO Y EDAD. SERIES

AÑO	TOTAL	HOMBRES	MUJERES	MENORES DE 25 AÑOS			RESTO EDADES		
				TOTAL	HOMBRES	MUJERES	TOTAL	HOMBRES	MUJERES
AÑO 2007									
ENERO	173.824	90.271	83.553	18.667	9.556	9.111	155.157	80.715	74.442
FEBRERO	167.934	84.589	83.345	17.621	8.721	8.900	150.313	75.868	74.445
MARZO	162.435	80.382	82.053	17.054	8.157	8.897	145.381	72.225	73.156
ABRIL	154.139	77.153	76.986	15.650	7.644	8.006	138.489	69.509	68.980
MAYO	148.792	74.805	73.987	14.905	7.331	7.574	133.887	67.474	66.413
JUNIO	148.554	77.040	71.514	14.639	7.497	7.142	133.915	69.543	64.372
JULIO	158.047	87.315	70.732	15.189	8.264	6.925	142.858	79.051	63.807
AGOSTO	167.759	97.124	70.635	15.851	8.997	6.854	151.908	88.127	63.781
SEPTIEMBRE	170.581	95.459	75.122	16.702	9.053	7.649	153.879	86.406	67.473
OCTUBRE	181.820	99.501	82.319	18.318	9.745	8.573	163.502	89.756	73.746
NOVIEMBRE	198.354	109.032	89.322	20.225	10.791	9.434	178.129	98.241	79.888
DICIEMBRE	211.964	123.018	88.946	20.794	11.696	9.098	191.170	111.322	79.848
AÑO 2008									
ENERO	240.707	137.001	103.706	23.947	13.246	10.701	216.760	123.755	93.005
FEBRERO	258.365	146.456	111.909	25.758	14.220	11.538	232.607	132.236	100.371
MARZO	240.111	139.807	100.304	23.834	13.435	10.399	216.277	126.372	89.905
ABRIL	246.066	145.705	100.361	24.494	14.183	10.311	221.572	131.522	90.050
MAYO	248.827	150.236	98.591	24.370	14.495	9.875	224.457	135.741	88.716
JUNIO	258.800	160.568	98.232	25.265	15.353	9.912	233.535	145.215	88.320
JULIO	266.458	169.882	96.576	25.335	15.825	9.510	241.123	154.057	87.066
AGOSTO	280.298	183.209	97.089	25.970	16.466	9.504	254.328	166.743	87.585
SEPTIEMBRE	298.870	192.733	106.137	28.864	17.938	10.926	270.006	174.795	95.211
OCTUBRE	337.493	216.706	120.787	33.225	20.510	12.715	304.268	196.196	108.072
NOVIEMBRE	379.640	244.174	135.466	37.408	23.109	14.299	342.232	221.065	121.167
DICIEMBRE	410.960	271.521	139.439	38.578	24.364	14.214	372.382	247.157	125.225
AÑO 2009									
ENERO	449.505	292.284	157.221	43.687	26.829	16.858	405.818	265.455	140.363
FEBRERO	473.091	305.326	167.765	45.919	27.713	18.206	427.172	277.613	149.559
MARZO	496.778	319.091	177.687	48.977	29.276	19.701	447.801	289.815	157.986
ABRIL	500.017	322.286	177.731	47.523	28.539	18.984	452.494	293.747	158.747
MAYO	492.491	316.070	176.421	45.422	27.155	18.267	447.069	288.915	158.154
JUNIO	485.043	311.209	173.834	43.332	25.925	17.407	441.711	285.284	156.427
JULIO	482.108	310.989	171.119	41.812	25.001	16.811	440.296	285.988	154.308
AGOSTO	488.570	315.972	172.598	41.288	24.622	16.666	447.282	291.350	155.932
SEPTIEMBRE	501.318	318.652	182.666	43.444	25.209	18.235	457.874	293.443	164.431
OCTUBRE	529.227	332.400	196.827	46.655	26.819	19.836	482.572	305.581	176.991
NOVIEMBRE	551.306	343.847	207.459	49.330	28.193	21.137	501.976	315.654	186.322
DICIEMBRE	566.517	359.074	207.443	48.750	28.301	20.449	517.767	330.773	186.994
AÑO 2010									
ENERO	584.453	367.527	216.926	50.500	28.907	21.593	533.953	338.620	195.333
FEBRERO	603.719	376.953	226.766	54.251	30.849	23.402	549.468	346.104	203.364
MARZO	616.320	383.240	233.080	56.876	32.037	24.839	559.444	351.203	208.241
ABRIL	612.919	379.320	233.599	56.102	31.406	24.696	556.817	347.914	208.903
MAYO	596.886	367.640	229.246	53.651	29.934	23.717	543.235	337.706	205.529
JUNIO	583.927	359.129	224.798	51.293	28.568	22.725	532.634	330.561	202.073
JULIO	569.615	351.569	218.046	48.774	27.202	21.572	520.841	324.367	196.474
AGOSTO	568.859	352.030	216.829	47.119	26.300	20.819	521.740	325.730	196.010
SEPTIEMBRE	573.210	348.120	225.090	48.532	26.449	22.083	524.678	321.671	203.007
OCTUBRE	593.066	355.646	237.420	50.897	27.365	23.532	542.169	328.281	213.888
NOVIEMBRE	606.326	358.728	247.598	52.578	27.908	24.670	553.748	330.820	222.928
DICIEMBRE	605.838	361.084	244.754	49.980	26.517	23.463	555.858	334.567	221.291
AÑO 2011									
ENERO	619.276	366.423	252.853	51.185	27.042	24.143	568.091	339.381	228.710
FEBRERO	631.366	372.539	258.827	53.549	28.308	25.241	577.817	344.231	233.586
MARZO	642.893	377.877	265.016	56.533	29.915	26.618	586.360	347.962	238.398
ABRIL	631.177	371.566	259.611	55.095	29.107	25.988	576.082	342.459	233.623
MAYO	613.547	358.252	255.295	52.507	27.339	25.168	561.040	330.913	230.127
JUNIO									
JULIO									
AGOSTO									
SEPTIEMBRE									
OCTUBRE									
NOVIEMBRE									
DICIEMBRE									

DEMANDANTES DE EMPLEO, PARO REGISTRADO, CONTRATOS Y PRESTACIONES

MAYO 2011

PARO REGISTRADO (EXTRANJEROS) SEGÚN SECTOR DE ACTIVIDAD ECONÓMICA Y PORCENTAJE DE VARIACIÓN MENSUAL. SERIES

	TOTAL		AGRICULTURA		INDUSTRIA		CONSTRUCCIÓN		SERVICIOS		SIN EMP.ANTERIOR	
	ABSOLUTO	%	ABSOLUTO	%	ABSOLUTO	%	ABSOLUTO	%	ABSOLUTO	%	ABSOLUTO	%
AÑO 2008												
ENERO	240.707	13,56	12.490	33,03	16.926	14,34	55.841	5,25	133.688	15,66	21.762	13,79
FEBRERO	258.365	7,34	16.675	33,51	17.501	3,40	58.020	3,90	140.617	5,18	25.552	17,42
MARZO	240.111	-7,07	10.971	-34,21	16.695	-4,61	58.939	1,58	127.706	-9,18	25.800	0,97
ABRIL	246.066	2,48	11.384	3,76	17.274	3,47	62.519	6,07	127.818	0,09	27.071	4,93
MAYO	248.827	1,12	11.420	0,32	17.789	2,98	65.749	5,17	125.531	-1,79	28.338	4,68
JUNIO	258.800	4,01	12.986	13,71	18.370	3,27	72.224	9,85	125.189	-0,27	30.031	5,97
JULIO	266.458	2,96	13.664	5,22	19.050	3,70	78.379	8,52	125.006	-0,15	30.359	1,09
AGOSTO	280.298	5,19	13.855	1,40	20.373	6,94	86.164	9,93	128.674	2,93	31.232	2,88
SEPTIEMBRE	298.870	6,63	14.032	1,28	21.387	4,98	88.710	2,95	140.359	9,08	34.387	10,10
OCTUBRE	337.493	12,92	16.282	16,03	24.213	13,21	96.105	8,34	162.786	15,98	38.107	10,82
NOVIEMBRE	379.640	12,49	18.322	12,53	28.115	16,12	107.410	11,76	188.095	15,55	37.698	-1,07
DICIEMBRE	410.960	8,25	18.885	3,07	32.080	14,10	124.875	16,26	199.215	5,91	35.905	-4,76
AÑO 2008*												
ENERO	240.707	13,56	10.463	37,60	18.565	14,27	64.389	6,28	133.702	15,65	13.588	13,93
FEBRERO	258.365	7,34	14.499	38,58	19.260	3,74	67.195	4,36	140.632	5,18	16.779	23,48
MARZO	240.111	-7,07	8.949	-38,28	18.330	-4,83	67.466	0,40	127.720	-9,18	17.646	5,17
ABRIL	246.066	2,48	9.312	4,05	18.949	3,38	71.257	5,62	127.833	0,09	18.715	6,06
MAYO	248.827	1,12	9.325	0,14	19.483	2,82	74.585	4,67	125.546	-1,79	19.888	6,27
JUNIO	258.800	4,01	10.807	15,89	20.132	3,33	81.414	9,16	125.204	-0,27	21.243	6,81
JULIO	266.458	2,96	11.420	5,68	20.864	3,64	87.841	7,89	125.022	-0,15	21.311	0,32
AGOSTO	280.298	5,19	11.495	0,65	22.281	6,79	96.118	9,42	128.691	2,93	21.714	1,89
SEPTIEMBRE	298.870	6,63	11.515	0,18	23.422	5,12	99.323	3,33	140.372	9,08	24.238	11,63
OCTUBRE	337.493	12,92	13.440	16,71	26.511	13,19	108.090	8,83	162.806	15,98	26.647	9,94
NOVIEMBRE	379.640	12,49	15.125	12,54	30.700	15,80	120.891	11,84	188.117	15,55	24.806	-6,91
DICIEMBRE	410.960	8,25	15.424	1,98	34.878	13,61	139.469	15,37	199.239	5,91	21.950	-11,52
AÑO 2009												
ENERO	449.505	9,38	17.726	-6,14	40.447	26,08	145.238	16,31	223.688	12,28	22.406	-37,60
FEBRERO	473.091	5,25	19.223	8,45	43.306	7,07	149.550	2,97	234.210	4,70	26.802	19,62
MARZO	496.778	5,01	21.255	10,57	45.527	5,13	152.520	1,99	243.747	4,07	33.729	25,85
ABRIL	500.017	0,65	21.918	3,12	46.120	1,30	153.612	0,72	243.224	-0,21	35.143	4,19
MAYO	492.491	-1,51	20.992	-4,22	45.401	-1,56	149.904	-2,41	239.302	-1,61	36.892	4,98
JUNIO	485.043	-1,51	23.271	10,86	44.510	-1,96	146.509	-2,26	233.337	-2,49	37.416	1,42
JULIO	482.108	-0,61	24.445	5,04	43.547	-2,16	146.307	-0,14	230.182	-1,35	37.627	0,56
AGOSTO	488.570	1,34	24.170	-1,12	43.920	0,86	148.946	1,80	233.412	1,40	38.122	1,32
SEPTIEMBRE	501.318	2,61	23.458	-2,95	43.476	-1,01	147.668	-0,86	246.387	5,56	40.329	5,79
OCTUBRE	529.227	5,57	28.559	21,75	44.759	2,95	148.788	0,76	263.746	7,05	43.375	7,55
NOVIEMBRE	551.306	4,17	30.272	6,00	45.833	2,40	151.753	1,99	277.520	5,22	45.928	5,89
DICIEMBRE	566.517	2,76	30.014	-0,85	47.302	3,21	164.083	8,13	280.385	1,03	44.733	-2,60
AÑO 2010												
ENERO	584.453	3,17	30.171	0,52	48.141	1,77	165.472	0,85	293.200	4,57	47.469	6,12
FEBRERO	603.719	3,30	32.957	9,23	48.756	1,28	166.499	0,62	302.473	3,16	53.034	11,72
MARZO	616.320	2,09	36.409	10,47	49.322	1,16	166.684	0,11	305.022	0,84	58.883	11,03
ABRIL	612.919	-0,55	37.901	4,10	48.642	-1,38	163.722	-1,78	301.543	-1,14	61.111	3,78
MAYO	596.886	-2,62	36.795	-2,92	46.969	-3,44	158.806	-3,00	292.653	-2,95	61.663	0,90
JUNIO	583.927	-2,17	38.170	3,74	45.809	-2,47	154.740	-2,56	283.779	-3,03	61.429	-0,38
JULIO	569.615	-2,45	38.960	2,07	44.228	-3,45	151.356	-2,19	275.058	-3,07	60.013	-2,31
AGOSTO	568.859	-0,13	37.563	-3,59	44.499	0,61	152.557	0,79	275.536	0,17	58.704	-2,18
SEPTIEMBRE	573.210	0,76	34.425	-8,35	43.707	-1,78	148.472	-2,68	285.508	3,62	61.098	4,08
OCTUBRE	593.066	3,46	40.106	16,50	44.233	1,20	146.489	-1,34	299.076	4,75	63.162	3,38
NOVIEMBRE	606.326	2,24	41.651	3,85	44.431	0,45	145.271	-0,83	309.053	3,34	65.920	4,37
DICIEMBRE	605.838	-0,08	39.406	-5,39	45.057	1,41	150.933	3,90	305.811	-1,05	64.631	-1,96
AÑO 2011												
ENERO	619.276	2,22	39.381	-0,06	45.573	1,15	149.797	-0,75	316.332	3,44	68.193	5,51
FEBRERO	631.366	1,95	42.523	7,98	45.978	0,89	149.235	-0,38	322.254	1,87	71.376	4,67
MARZO	642.893	1,83	45.172	6,23	46.342	0,79	149.827	0,40	326.169	1,21	75.383	5,61
ABRIL	631.177	-1,82	43.831	-2,97	45.923	-0,90	149.756	-0,05	316.615	-2,93	75.052	-0,44
MAYO	613.547	-2,79	40.655	-7,25	44.633	-2,81	145.816	-2,63	308.773	-2,48	73.670	-1,84
JUNIO												
JULIO												
AGOSTO												
SEPTIEMBRE												
OCTUBRE												
NOVIEMBRE												
DICIEMBRE												

(*) Los datos se han calculado adaptándolos, mediante estimación, a los sectores de actividad CNAE-09

MAYO 2011

PARO REGISTRADO POR CC.AA. Y PROVINCIAS

PROVINCIA AUTONOMÍA	TOTAL	VARIACIÓN			
		MENSUAL		ANUAL	
		ABSOLUTA	RELATIVA	ABSOLUTA	RELATIVA
ALMERÍA	72.904	-108	-0,15	2.962	4,23
CÁDIZ	173.289	-4.037	-2,28	7.986	4,83
CÓRDOBA	78.337	-2.469	-3,06	2.694	3,56
GRANADA	90.995	-1.291	-1,40	3.459	3,95
HUELVA	51.408	-517	-1,00	2.872	5,92
JAÉN	54.600	-1.326	-2,37	4.091	8,10
MÁLAGA	179.626	-5.607	-3,03	7.069	4,10
SEVILLA	210.689	-4.904	-2,27	12.257	6,18
ANDALUCÍA	911.848	-20.259	-2,17	43.390	5,00
HUESCA	13.059	-810	-5,84	-70	-0,53
TERUEL	8.649	-625	-6,74	148	1,74
ZARAGOZA	70.777	-3.880	-5,20	-1.008	-1,40
ARAGÓN	92.485	-5.315	-5,43	-930	-1,00
ASTURIAS	83.181	-2.529	-2,95	3.784	4,77
ILLES BALEARS	75.772	-6.854	-8,30	-2.023	-2,60
LAS PALMAS	137.106	-809	-0,59	-7.594	-5,25
STA. CRUZ DE TENERIFE	117.235	-1.623	-1,37	-3.981	-3,28
CANARIAS	254.341	-2.432	-0,95	-11.575	-4,35
CANTABRIA	45.195	-1.337	-2,87	2.269	5,29
ALBACETE	43.904	-683	-1,53	2.384	5,74
CIUDAD REAL	54.969	-820	-1,47	4.200	8,27
CUENCA	17.194	-193	-1,11	800	4,88
GUADALAJARA	21.194	-255	-1,19	1.338	6,74
TOLEDO	75.172	-1.237	-1,62	5.281	7,56
CASTILLA LA MANCHA	212.433	-3.188	-1,48	14.003	7,06
ÁVILA	15.040	-216	-1,42	1	0,01
BURGOS	26.104	-846	-3,14	-52	-0,20
LEÓN	38.278	-751	-1,92	106	0,28
PALENCIA	12.185	-260	-2,09	-273	-2,19
SALAMANCA	30.298	-388	-1,26	-820	-2,64
SEGOVIA	10.239	-317	-3,00	235	2,35
SORIA	5.163	-174	-3,26	103	2,04
VALLADOLID	42.782	-1.179	-2,68	-187	-0,44
ZAMORA	14.950	-410	-2,67	-320	-2,10
CASTILLA Y LEÓN	195.039	-4.541	-2,28	-1.207	-0,62
BARCELONA	445.923	-3.938	-0,88	14.472	3,35
GIRONA	53.905	-1.092	-1,99	1.026	1,94
LLEIDA	28.922	-730	-2,46	2.038	7,58
TARRAGONA	66.592	-439	-0,65	3.070	4,83
CATALUÑA	595.342	-6.199	-1,03	20.606	3,59
ALICANTE-ALACANT	206.316	-3.959	-1,88	2.357	1,16
CASTELLÓN-CASTELLÓ	60.809	-579	-0,94	-966	-1,56
VALENCIA-VALÈNCIA	257.210	-1.133	-0,44	11.930	4,86
COM. VALENCIANA	524.335	-5.671	-1,07	13.321	2,61
BADAJOS	77.894	-2.204	-2,75	2.610	3,47
CÁCERES	39.430	-1.558	-3,80	2.559	6,94
EXTREMADURA	117.324	-3.762	-3,11	5.169	4,61
A CORUÑA	94.865	-1.347	-1,40	4.453	4,93
LUGO	22.787	-793	-3,36	1.233	5,72
OURENSE	26.547	-979	-3,56	657	2,54
PONTEVEDRA	95.815	-1.529	-1,57	5.164	5,70
GALICIA	240.014	-4.648	-1,90	11.507	5,04
MADRID	475.876	-3.194	-0,67	1.215	0,26
MURCIA	131.027	-4.272	-3,16	2.625	2,04
NAVARRA	42.772	-1.018	-2,32	1.076	2,58
ÁLAVA	22.181	-1.252	-5,34	2.303	11,59
GUIPÚZCOA	42.837	-992	-2,26	3.897	10,01
VIZCAYA	83.329	-2.564	-2,99	12.499	17,65
PAÍS VASCO	148.347	-4.808	-3,14	18.699	14,42
LA RIOJA	22.655	-684	-2,93	622	2,82
CEUTA	11.319	928	8,93	940	9,06
MELILLA	10.354	82	0,80	-34	-0,33
TOTAL	4.189.659	-79.701	-1,87	123.457	3,04

PARO REGISTRADO SEGÚN SEXO Y EDAD POR CC.AA. Y PROVINCIAS

PROVINCIA AUTONOMÍA	TOTAL	HOMBRES	MUJERES	MENORES DE 25 AÑOS			RESTO DE EDADES		
				TOTAL	HOMBRES	MUJERES	TOTAL	HOMBRES	MUJERES
ALMERÍA	72.904	38.723	34.181	8.217	4.372	3.845	64.687	34.351	30.336
CÁDIZ	173.289	80.751	92.538	19.681	10.379	9.302	153.608	70.372	83.236
CÓRDOBA	78.337	37.524	40.813	9.936	5.257	4.679	68.401	32.267	36.134
GRANADA	90.995	47.930	43.065	10.976	5.862	5.114	80.019	42.068	37.951
HUELVA	51.408	26.723	24.685	5.773	3.144	2.629	45.635	23.579	22.056
JAÉN	54.600	25.696	28.904	7.626	3.890	3.736	46.974	21.806	25.168
MÁLAGA	179.626	90.492	89.134	19.049	10.380	8.669	160.577	80.112	80.465
SEVILLA	210.689	100.729	109.960	24.030	12.963	11.067	186.659	87.766	98.893
ANDALUCÍA	911.848	448.568	463.280	105.288	56.247	49.041	806.560	392.321	414.239
HUESCA	13.059	6.825	6.234	1.680	933	747	11.379	5.892	5.487
TERUEL	8.649	4.566	4.083	1.297	707	590	7.352	3.859	3.493
ZARAGOZA	70.777	35.396	35.381	8.452	4.574	3.878	62.325	30.822	31.503
ARAGÓN	92.485	46.787	45.698	11.429	6.214	5.215	81.056	40.573	40.483
ASTURIAS	83.181	39.382	43.799	8.432	4.636	3.796	74.749	34.746	40.003
ILLES BALEARS	75.772	40.096	35.676	9.770	5.206	4.564	66.002	34.890	31.112
LAS PALMAS	137.106	66.221	70.885	11.014	5.757	5.257	126.092	60.464	65.628
STA. CRUZ DE TENERIFE	117.235	59.000	58.235	9.344	4.992	4.352	107.891	54.008	53.883
CANARIAS	254.341	125.221	129.120	20.358	10.749	9.609	233.983	114.472	119.511
CANTABRIA	45.195	23.543	21.652	5.075	2.878	2.197	40.120	20.665	19.455
ALBACETE	43.904	19.692	24.212	5.853	3.158	2.695	38.051	16.534	21.517
CIUDAD REAL	54.969	24.997	29.972	8.695	4.553	4.142	46.274	20.444	25.830
CUENCA	17.194	8.169	9.025	2.420	1.282	1.138	14.774	6.887	7.887
GUADALAJARA	21.194	10.281	10.913	2.494	1.320	1.174	18.700	8.961	9.739
TOLEDO	75.172	36.233	38.939	9.864	5.383	4.481	65.308	30.850	34.458
CASTILLA LA MANCHA	212.433	99.372	113.061	29.326	15.696	13.630	183.107	83.676	99.431
ÁVILA	15.040	7.512	7.528	1.866	998	868	13.174	6.514	6.660
BURGOS	26.104	12.376	13.728	2.665	1.471	1.194	23.439	10.905	12.534
LEÓN	38.278	18.300	19.978	4.457	2.588	1.869	33.821	15.712	18.109
PALENCIA	12.185	5.591	6.594	1.541	831	710	10.644	4.760	5.884
SALAMANCA	30.298	13.321	16.977	3.499	1.807	1.692	26.799	11.514	15.285
SEGOVIA	10.239	5.143	5.096	1.212	685	527	9.027	4.458	4.569
SORIA	5.163	2.424	2.739	781	414	367	4.382	2.010	2.372
VALLADOLID	42.782	19.803	22.979	4.506	2.453	2.053	38.276	17.350	20.926
ZAMORA	14.950	7.018	7.932	1.696	913	783	13.254	6.105	7.149
CASTILLA Y LEÓN	195.039	91.488	103.551	22.223	12.160	10.063	172.816	79.328	93.488
BARCELONA	445.923	228.968	216.955	37.448	21.546	15.902	408.475	207.422	201.053
GIRONA	53.905	29.013	24.892	5.186	2.983	2.203	48.719	26.030	22.689
LLEIDA	28.922	15.893	13.029	2.994	1.707	1.287	25.928	14.186	11.742
TARRAGONA	66.592	36.158	30.434	6.855	3.924	2.931	59.737	32.234	27.503
CATALUÑA	595.342	310.032	285.310	52.483	30.160	22.323	542.859	279.872	262.987
ALICANTE-ALACANT	206.316	102.017	104.299	20.374	11.169	9.205	185.942	90.848	95.094
CASTELLÓN-CASTELLÓ	60.809	33.503	27.306	7.234	4.129	3.105	53.575	29.374	24.201
VALENCIA-VALÈNCIA	257.210	129.899	127.311	29.496	16.476	13.020	227.714	113.423	114.291
COM. VALENCIANA	524.335	265.419	258.916	57.104	31.774	25.330	467.231	233.645	233.586
BADAJOS	77.894	31.574	46.320	11.322	5.736	5.586	66.572	25.838	40.734
CÁCERES	39.430	18.345	21.085	5.860	3.063	2.797	33.570	15.282	18.288
EXTREMADURA	117.324	49.919	67.405	17.182	8.799	8.383	100.142	41.120	59.022
A CORUÑA	94.865	44.383	50.482	7.444	4.157	3.287	87.421	40.226	47.195
LUGO	22.787	11.147	11.640	2.242	1.226	1.016	20.545	9.921	10.624
OURENSE	26.547	12.229	14.318	2.379	1.298	1.081	24.168	10.931	13.237
PONTEVEDRA	95.815	44.488	51.327	8.517	4.825	3.692	87.298	39.663	47.635
GALICIA	240.014	112.247	127.767	20.582	11.506	9.076	219.432	100.741	118.691
MADRID	475.876	233.063	242.813	50.353	27.718	22.635	425.523	205.345	220.178
MURCIA	131.027	66.891	64.136	15.518	8.483	7.035	115.509	58.408	57.101
NAVARRA	42.772	20.085	22.687	5.013	2.704	2.309	37.759	17.381	20.378
ÁLAVA	22.181	10.522	11.659	2.012	1.104	908	20.169	9.418	10.751
GUIPÚZCOA	42.837	20.542	22.295	3.752	2.184	1.568	39.085	18.358	20.727
VIZCAYA	83.329	41.045	42.284	7.997	4.508	3.489	75.332	36.537	38.795
PAÍS VASCO	148.347	72.109	76.238	13.761	7.796	5.965	134.586	64.313	70.273
LA RIOJA	22.655	11.365	11.290	2.581	1.439	1.142	20.074	9.926	10.148
CEUTA	11.319	4.657	6.662	2.255	1.044	1.211	9.064	3.613	5.451
MELILLA	10.354	4.337	6.017	2.204	1.046	1.158	8.150	3.291	4.859
TOTAL	4.189.659	2.064.581	2.125.078	450.937	246.255	204.682	3.738.722	1.818.326	1.920.396

PARO REGISTRADO SEGÚN SECTOR DE ACTIVIDAD ECONÓMICA POR CC.AA. Y PROVINCIAS

PROVINCIA AUTONOMÍA	TOTAL	AGRICULTURA	INDUSTRIA	CONSTRUCCIÓN	SERVICIOS	SIN EMPLEO ANTERIOR
ALMERÍA	72.904	6.454	4.978	17.346	35.503	8.623
CÁDIZ	173.289	5.028	13.835	35.867	84.965	33.594
CÓRDOBA	78.337	5.420	10.752	13.392	37.228	11.545
GRANADA	90.995	5.133	6.722	21.618	46.054	11.468
HUELVA	51.408	5.743	4.354	11.407	23.259	6.645
JAÉN	54.600	9.448	5.940	7.419	24.096	7.697
MÁLAGA	179.626	3.209	11.559	40.887	99.591	24.380
SEVILLA	210.689	8.216	20.285	40.904	112.877	28.407
ANDALUCÍA	911.848	48.651	78.425	188.840	463.573	132.359
HUESCA	13.059	773	1.487	2.391	7.574	834
TERUEL	8.649	470	1.378	1.641	4.674	486
ZARAGOZA	70.777	2.211	10.468	10.904	41.385	5.809
ARAGÓN	92.485	3.454	13.333	14.936	53.633	7.129
ASTURIAS	83.181	1.059	8.723	12.865	53.353	7.181
ILLES BALEARS	75.772	857	4.087	16.262	50.745	3.821
LAS PALMAS	137.106	2.970	6.660	24.453	95.546	7.477
STA. CRUZ DE TENERIFE	117.235	2.237	5.906	24.984	78.516	5.592
CANARIAS	254.341	5.207	12.566	49.437	174.062	13.069
CANTABRIA	45.195	577	4.089	9.116	27.846	3.567
ALBACETE	43.904	2.960	5.834	7.037	24.443	3.630
CIUDAD REAL	54.969	5.013	5.637	9.618	30.072	4.629
CUENCA	17.194	1.468	1.675	2.931	9.830	1.290
GUADALAJARA	21.194	358	2.077	3.289	14.306	1.164
TOLEDO	75.172	3.973	10.608	13.655	42.902	4.034
CASTILLA LA MANCHA	212.433	13.772	25.831	36.530	121.553	14.747
ÁVILA	15.040	730	1.379	3.721	6.904	2.306
BURGOS	26.104	863	4.761	4.512	13.150	2.818
LEÓN	38.278	836	5.453	6.534	19.910	5.545
PALENCIA	12.185	650	1.603	1.815	6.551	1.566
SALAMANCA	30.298	809	2.578	4.850	17.038	5.023
SEGOVIA	10.239	753	1.141	1.897	5.337	1.111
SORIA	5.163	190	838	753	2.704	678
VALLADOLID	42.782	1.939	4.534	7.035	23.115	6.159
ZAMORA	14.950	709	1.336	3.011	7.569	2.325
CASTILLA Y LEÓN	195.039	7.479	23.623	34.128	102.278	27.531
BARCELONA	445.923	3.894	75.947	69.415	271.426	25.241
GIRONA	53.905	1.430	7.289	10.951	31.087	3.148
LLEIDA	28.922	2.478	3.636	5.687	15.337	1.784
TARRAGONA	66.592	2.515	8.903	14.468	37.319	3.387
CATALUÑA	595.342	10.317	95.775	100.521	355.169	33.560
ALICANTE-ALACANT	206.316	5.402	37.424	37.686	108.291	17.513
CASTELLÓN-CASTELLÓ	60.809	2.379	10.674	12.068	31.355	4.333
VALENCIA-VALÈNCIA	257.210	7.383	38.987	41.404	153.104	16.332
COM. VALENCIANA	524.335	15.164	87.085	91.158	292.750	38.178
BADAJOS	77.894	4.252	5.462	10.339	47.736	10.105
CÁCERES	39.430	1.979	3.204	8.208	22.601	3.438
EXTREMADURA	117.324	6.231	8.666	18.547	70.337	13.543
A CORUÑA	94.865	2.164	13.469	16.460	52.197	10.575
LUGO	22.787	821	2.291	3.838	12.864	2.973
OURENSE	26.547	963	3.884	4.083	14.215	3.402
PONTEVEDRA	95.815	2.774	16.887	14.526	50.680	10.948
GALICIA	240.014	6.722	36.531	38.907	129.956	27.898
MADRID	475.876	3.177	38.970	72.795	337.941	22.993
MURCIA	131.027	7.710	16.707	26.071	71.406	9.133
NAVARRA	42.772	1.608	7.307	5.621	25.392	2.844
ÁLAVA	22.181	495	3.546	2.594	13.821	1.725
GUIPÚZCOA	42.837	465	8.358	4.139	27.026	2.849
VIZCAYA	83.329	1.353	11.750	10.916	51.117	8.193
PAÍS VASCO	148.347	2.313	23.654	17.649	91.964	12.767
LA RIOJA	22.655	1.697	4.436	3.393	11.498	1.631
CEUTA	11.319	43	408	976	7.707	2.185
MELILLA	10.354	65	201	1.241	6.644	2.203
TOTAL	4.189.659	136.103	490.417	738.993	2.447.807	376.339

DEMANDANTES DE EMPLEO, PARO REGISTRADO, CONTRATOS Y PRESTACIONES

MAYO 2011

PARO REGISTRADO. VARIACIÓN MENSUAL SEGÚN SECTOR DE ACTIVIDAD ECONÓMICA POR CC.AA. Y PROVINCIAS

PROVINCIA AUTONOMÍA	TOTAL	AGRICULTURA	INDUSTRIA	CONSTRUCCIÓN	SERVICIOS	SIN EMPLEO ANTERIOR
ALMERÍA	-108	221	-42	-370	297	-214
CÁDIZ	-4.037	-62	-312	-1.177	-1.709	-777
CÓRDOBA	-2.469	-388	-300	-742	-686	-353
GRANADA	-1.291	-1	-136	-566	-502	-86
HUELVA	-517	353	-18	-425	-309	-118
JAÉN	-1.326	-626	-135	-402	-110	-53
MÁLAGA	-5.607	-14	-304	-1.653	-2.979	-657
SEVILLA	-4.904	-262	-327	-1.544	-1.993	-778
ANDALUCÍA	-20.259	-779	-1.574	-6.879	-7.991	-3.036
HUESCA	-810	-236	-93	-230	-287	36
TERUEL	-625	-125	-122	-116	-244	-18
ZARAGOZA	-3.880	-624	-653	-507	-1.895	-201
ARAGÓN	-5.315	-985	-868	-853	-2.426	-183
ASTURIAS	-2.529	0	-437	-354	-1.697	-41
ILLES BALEARS	-6.854	-93	-218	-190	-6.399	46
LAS PALMAS	-809	36	75	-340	1.693	-2.273
STA. CRUZ DE TENERIFE	-1.623	-16	-34	-706	235	-1.102
CANARIAS	-2.432	20	41	-1.046	1.928	-3.375
CANTABRIA	-1.337	0	-107	-359	-869	-2
ALBACETE	-683	-250	-117	-144	-285	113
CIUDAD REAL	-820	-202	-115	-380	-240	117
CUENCA	-193	-25	-23	-87	-110	52
GUADALAJARA	-255	10	-72	-147	-57	11
TOLEDO	-1.237	-98	-225	-444	-590	120
CASTILLA LA MANCHA	-3.188	-565	-552	-1.202	-1.282	413
ÁVILA	-216	-15	0	-150	-67	16
BURGOS	-846	-77	-93	-271	-421	16
LEÓN	-751	-11	-96	-286	-351	-7
PALENCIA	-260	-10	-56	-75	-145	26
SALAMANCA	-388	10	-1	-205	-189	-3
SEGOVIA	-317	-29	-21	-105	-166	4
SORIA	-174	-15	-25	-41	-98	5
VALLADOLID	-1.179	-130	-138	-371	-437	-103
ZAMORA	-410	-9	-79	-232	-131	41
CASTILLA Y LEÓN	-4.541	-286	-509	-1.736	-2.005	-5
BARCELONA	-3.938	-55	-1.523	-679	-1.527	-154
GIRONA	-1.092	-81	-179	-164	-640	-28
LLEIDA	-730	-400	-87	-300	81	-24
TARRAGONA	-439	-143	-117	-115	-73	9
CATALUÑA	-6.199	-679	-1.906	-1.258	-2.159	-197
ALICANTE-ALACANT	-3.959	-107	-870	-929	-1.695	-358
CASTELLÓN-CASTELLÓ	-579	-102	-294	-221	1	37
VALENCIA-VALÈNCIA	-1.133	-150	-386	-694	-138	235
COM. VALENCIANA	-5.671	-359	-1.550	-1.844	-1.832	-86
BADAJOS	-2.204	-391	-246	-730	-757	-80
CÁCERES	-1.558	-249	-268	-428	-565	-48
EXTREMADURA	-3.762	-640	-514	-1.158	-1.322	-128
A CORUÑA	-1.347	64	-196	-164	-613	-438
LUGO	-793	3	-79	-96	-533	-88
OURENSE	-979	3	-181	-224	-476	-101
PONTEVEDRA	-1.529	219	-376	-158	-862	-352
GALICIA	-4.648	289	-832	-642	-2.484	-979
MADRID	-3.194	-19	-145	-1.447	-1.606	23
MURCIA	-4.272	-557	-281	-1.104	-2.088	-242
NAVARRA	-1.018	-56	-303	-227	-458	26
ÁLAVA	-1.252	-33	-208	-169	-490	-352
GUIPÚZCOA	-992	3	-156	-45	-670	-124
VIZCAYA	-2.564	-51	-297	-224	-1.575	-417
PAÍS VASCO	-4.808	-81	-661	-438	-2.735	-893
LA RIOJA	-684	-269	-227	-230	-59	101
CEUTA	928	-2	-18	31	844	73
MELILLA	82	2	-2	14	27	41
TOTAL	-79.701	-5.059	-10.663	-20.922	-34.613	-8.444

MAYO 2011

PARO REGISTRADO (COLECTIVO SIN EMPLEO ANTERIOR) SEGÚN TRAMOS DE EDAD. AMBOS SEXOS

PROVINCIA AUTONOMÍA	TOTAL	<20 AÑOS	20-24 AÑOS	25-29 AÑOS	30-44 AÑOS	>44 AÑOS
ALMERÍA	8.623	1.103	1.553	895	2.161	2.911
CÁDIZ	33.594	4.363	4.509	1.855	6.739	16.128
CÓRDOBA	11.545	2.157	2.289	976	1.990	4.133
GRANADA	11.468	1.936	2.448	1.354	2.555	3.175
HUELVA	6.645	1.101	1.197	517	1.241	2.589
JAÉN	7.697	1.221	1.638	682	1.343	2.813
MÁLAGA	24.380	3.715	3.557	1.736	5.579	9.793
SEVILLA	28.407	4.616	4.654	2.250	5.784	11.103
ANDALUCÍA	132.359	20.212	21.845	10.265	27.392	52.645
HUESCA	834	216	153	92	193	180
TERUEL	486	132	93	39	103	119
ZARAGOZA	5.809	1.290	873	539	1.348	1.759
ARAGÓN	7.129	1.638	1.119	670	1.644	2.058
ASTURIAS	7.181	992	1.383	874	1.703	2.229
ILLES BALEARS	3.821	1.018	507	268	844	1.184
LAS PALMAS	7.477	327	751	366	936	5.097
STA. CRUZ DE TENERIFE	5.592	502	938	473	848	2.831
CANARIAS	13.069	829	1.689	839	1.784	7.928
CANTABRIA	3.567	578	652	368	840	1.129
ALBACETE	3.630	787	566	250	636	1.391
CIUDAD REAL	4.629	1.050	855	389	834	1.501
CUENCA	1.290	261	253	105	243	428
GUADALAJARA	1.164	319	197	106	270	272
TOLEDO	4.034	996	723	285	829	1.201
CASTILLA LA MANCHA	14.747	3.413	2.594	1.135	2.812	4.793
ÁVILA	2.306	393	465	214	532	702
BURGOS	2.818	486	573	328	683	748
LEÓN	5.545	956	1.047	614	1.277	1.651
PALENCIA	1.566	335	315	161	310	445
SALAMANCA	5.023	704	941	528	1.130	1.720
SEGOVIA	1.111	263	200	109	289	250
SORIA	678	160	163	74	143	138
VALLADOLID	6.159	881	1.017	704	1.468	2.089
ZAMORA	2.325	338	446	232	519	790
CASTILLA Y LEÓN	27.531	4.516	5.167	2.964	6.351	8.533
BARCELONA	25.241	6.064	3.378	1.955	5.809	8.035
GIRONA	3.148	749	353	256	798	992
LLEIDA	1.784	422	253	190	495	424
TARRAGONA	3.387	863	405	260	796	1.063
CATALUÑA	33.560	8.098	4.389	2.661	7.898	10.514
ALICANTE-ALACANT	17.513	2.993	2.650	1.286	3.768	6.816
CASTELLÓN-CASTELLÓ	4.333	1.158	681	415	1.239	840
VALENCIA-VALÈNCIA	16.332	4.277	2.586	1.310	3.337	4.822
COM. VALENCIANA	38.178	8.428	5.917	3.011	8.344	12.478
BADAJOS	10.105	1.944	1.506	533	1.291	4.831
CÁCERES	3.438	821	727	268	467	1.155
EXTREMADURA	13.543	2.765	2.233	801	1.758	5.986
A CORUÑA	10.575	1.043	1.702	1.285	2.613	3.932
LUGO	2.973	379	586	376	683	949
OURENSE	3.402	398	597	351	686	1.370
PONTEVEDRA	10.948	1.289	1.694	1.064	2.632	4.269
GALICIA	27.898	3.109	4.579	3.076	6.614	10.520
MADRID	22.993	4.657	3.261	1.769	5.179	8.127
MURCIA	9.133	1.672	1.390	603	1.907	3.561
NAVARRA	2.844	611	481	315	683	754
ÁLAVA	1.725	256	280	239	473	477
GUIPÚZCOA	2.849	383	552	309	685	920
VIZCAYA	8.193	955	1.352	900	2.223	2.763
PAÍS VASCO	12.767	1.594	2.184	1.448	3.381	4.160
LA RIOJA	1.631	376	290	172	471	322
CEUTA	2.185	622	463	213	451	436
MELILLA	2.203	647	337	149	488	582
TOTAL	376.339	65.775	60.480	31.601	80.544	137.939

MAYO 2011

PARO REGISTRADO (COLECTIVO SIN EMPLEO ANTERIOR) SEGÚN TRAMOS DE EDAD. HOMBRES

PROVINCIA AUTONOMÍA	TOTAL	<20 AÑOS	20-24 AÑOS	25-29 AÑOS	30-44 AÑOS	>44 AÑOS
ALMERÍA	3.371	623	676	370	840	862
CÁDIZ	7.399	2.285	1.887	615	1.154	1.458
CÓRDOBA	3.568	1.160	896	379	556	577
GRANADA	4.015	1.042	941	495	762	775
HUELVA	2.197	582	531	203	385	496
JAÉN	1.982	591	567	253	281	290
MÁLAGA	7.763	1.959	1.557	662	1.705	1.880
SEVILLA	8.509	2.449	1.887	858	1.534	1.781
ANDALUCÍA	38.804	10.691	8.942	3.835	7.217	8.119
HUESCA	295	123	65	18	30	59
TERUEL	154	60	26	10	23	35
ZARAGOZA	1.977	699	343	129	288	518
ARAGÓN	2.426	882	434	157	341	612
ASTURIAS	2.429	580	593	344	449	463
ILLES BALEARS	1.545	588	225	74	226	432
LAS PALMAS	2.101	190	362	153	417	979
STA. CRUZ DE TENERIFE	1.871	285	400	191	356	639
CANARIAS	3.972	475	762	344	773	1.618
CANTABRIA	1.206	327	296	133	182	268
ALBACETE	994	416	204	67	101	206
CIUDAD REAL	1.104	508	239	108	99	150
CUENCA	367	134	81	24	51	77
GUADALAJARA	414	171	78	21	53	91
TOLEDO	1.167	527	259	69	118	194
CASTILLA LA MANCHA	4.046	1.756	861	289	422	718
ÁVILA	734	218	185	73	119	139
BURGOS	974	265	243	108	168	190
LEÓN	1.925	582	467	204	320	352
PALENCIA	526	191	138	56	75	66
SALAMANCA	1.671	411	358	195	307	400
SEGOVIA	382	170	67	24	60	61
SORIA	239	100	70	16	25	28
VALLADOLID	2.015	496	424	273	422	400
ZAMORA	685	190	180	82	102	131
CASTILLA Y LEÓN	9.151	2.623	2.132	1.031	1.598	1.767
BARCELONA	9.433	3.615	1.638	646	1.606	1.928
GIRONA	1.019	479	159	63	174	144
LLEIDA	648	253	98	47	120	130
TARRAGONA	1.106	517	160	66	163	200
CATALUÑA	12.206	4.864	2.055	822	2.063	2.402
ALICANTE-ALACANT	5.526	1.671	1.161	441	979	1.274
CASTELLÓN-CASTELLÓ	1.521	660	244	118	277	222
VALENCIA-VALÈNCIA	5.812	2.439	1.116	438	869	950
COM. VALENCIANA	12.859	4.770	2.521	997	2.125	2.446
BADAJOS	2.318	1.049	517	191	206	355
CÁCERES	1.014	426	244	75	96	173
EXTREMADURA	3.332	1.475	761	266	302	528
A CORUÑA	3.550	646	695	459	837	913
LUGO	1.114	237	255	130	213	279
OURENSE	1.194	250	256	120	222	346
PONTEVEDRA	3.645	796	726	404	789	930
GALICIA	9.503	1.929	1.932	1.113	2.061	2.468
MADRID	8.518	2.713	1.555	589	1.388	2.273
MURCIA	2.588	941	533	152	353	609
NAVARRA	994	361	195	73	148	217
ÁLAVA	561	175	104	58	95	129
GUIPÚZCOA	1.093	248	257	116	185	287
VIZCAYA	2.966	552	626	358	635	795
PAÍS VASCO	4.620	975	987	532	915	1.211
LA RIOJA	459	220	102	34	59	44
CEUTA	810	311	192	85	123	99
MELILLA	655	339	136	31	70	79
TOTAL	120.123	36.820	25.214	10.901	20.815	26.373

MAYO 2011

PARO REGISTRADO (COLECTIVO SIN EMPLEO ANTERIOR) SEGÚN TRAMOS DE EDAD. MUJERES

PROVINCIA AUTONOMÍA	TOTAL	<20 AÑOS	20-24 AÑOS	25-29 AÑOS	30-44 AÑOS	>44 AÑOS
ALMERÍA	5.252	480	877	525	1.321	2.049
CÁDIZ	26.195	2.078	2.622	1.240	5.585	14.670
CÓRDOBA	7.977	997	1.393	597	1.434	3.556
GRANADA	7.453	894	1.507	859	1.793	2.400
HUELVA	4.448	519	666	314	856	2.093
JAÉN	5.715	630	1.071	429	1.062	2.523
MÁLAGA	16.617	1.756	2.000	1.074	3.874	7.913
SEVILLA	19.898	2.167	2.767	1.392	4.250	9.322
ANDALUCÍA	93.555	9.521	12.903	6.430	20.175	44.526
HUESCA	539	93	88	74	163	121
TERUEL	332	72	67	29	80	84
ZARAGOZA	3.832	591	530	410	1.060	1.241
ARAGÓN	4.703	756	685	513	1.303	1.446
ASTURIAS	4.752	412	790	530	1.254	1.766
ILLES BALEARS	2.276	430	282	194	618	752
LAS PALMAS	5.376	137	389	213	519	4.118
STA. CRUZ DE TENERIFE	3.721	217	538	282	492	2.192
CANARIAS	9.097	354	927	495	1.011	6.310
CANTABRIA	2.361	251	356	235	658	861
ALBACETE	2.636	371	362	183	535	1.185
CIUDAD REAL	3.525	542	616	281	735	1.351
CUENCA	923	127	172	81	192	351
GUADALAJARA	750	148	119	85	217	181
TOLEDO	2.867	469	464	216	711	1.007
CASTILLA LA MANCHA	10.701	1.657	1.733	846	2.390	4.075
ÁVILA	1.572	175	280	141	413	563
BURGOS	1.844	221	330	220	515	558
LEÓN	3.620	374	580	410	957	1.299
PALENCIA	1.040	144	177	105	235	379
SALAMANCA	3.352	293	583	333	823	1.320
SEGOVIA	729	93	133	85	229	189
SORIA	439	60	93	58	118	110
VALLADOLID	4.144	385	593	431	1.046	1.689
ZAMORA	1.640	148	266	150	417	659
CASTILLA Y LEÓN	18.380	1.893	3.035	1.933	4.753	6.766
BARCELONA	15.808	2.449	1.740	1.309	4.203	6.107
GIRONA	2.129	270	194	193	624	848
LLEIDA	1.136	169	155	143	375	294
TARRAGONA	2.281	346	245	194	633	863
CATALUNA	21.354	3.234	2.334	1.839	5.835	8.112
ALICANTE-ALACANT	11.987	1.322	1.489	845	2.789	5.542
CASTELLÓN-CASTELLÓ	2.812	498	437	297	962	618
VALENCIA-VALENCIA	10.520	1.838	1.470	872	2.468	3.872
COM. VALENCIANA	25.319	3.658	3.396	2.014	6.219	10.032
BADAJOS	7.787	895	989	342	1.085	4.476
CÁCERES	2.424	395	483	193	371	982
EXTREMADURA	10.211	1.290	1.472	535	1.456	5.458
A CORUÑA	7.025	397	1.007	826	1.776	3.019
LUGO	1.859	142	331	246	470	670
OURENSE	2.208	148	341	231	464	1.024
PONTEVEDRA	7.303	493	968	660	1.843	3.339
GALICIA	18.395	1.180	2.647	1.963	4.553	8.052
MADRID	14.475	1.944	1.706	1.180	3.791	5.854
MURCIA	6.545	731	857	451	1.554	2.952
NAVARRA	1.850	250	286	242	535	537
ÁLAVA	1.164	81	176	181	378	348
GUIPÚZCOA	1.756	135	295	193	500	633
VIZCAYA	5.227	403	726	542	1.588	1.968
PAÍS VASCO	8.147	619	1.197	916	2.466	2.949
LA RIOJA	1.172	156	188	138	412	278
CEUTA	1.375	311	271	128	328	337
MELILLA	1.548	308	201	118	418	503
TOTAL	256.216	28.955	35.266	20.700	59.729	111.566

MAYO 2011

PARO REGISTRADO (EXTRANJEROS) SEGÚN SECTOR DE ACTIVIDAD ECONÓMICA POR CC.AA. Y PROVINCIAS

PROVINCIA AUTONOMÍA	TOTAL	AGRICULTURA	INDUSTRIA	CONSTRUCCIÓN	SERVICIOS	SIN EMPLEO ANTERIOR
ALMERÍA	18.548	3.760	885	4.225	6.872	2.806
CÁDIZ	5.874	245	253	841	2.619	1.916
CÓRDOBA	2.738	491	237	293	936	781
GRANADA	8.456	1.211	387	1.697	3.384	1.777
HUELVA	3.713	1.238	150	461	1.073	791
JAÉN	2.454	742	135	253	777	547
MÁLAGA	23.868	702	883	5.454	12.113	4.716
SEVILLA	8.768	607	514	1.089	4.271	2.287
ANDALUCÍA	74.419	8.996	3.444	14.313	32.045	15.621
HUESCA	3.069	428	269	730	1.328	314
TERUEL	2.509	274	354	735	980	166
ZARAGOZA	17.766	1.457	1.645	4.386	8.136	2.142
ARAGÓN	23.344	2.159	2.268	5.851	10.444	2.622
ASTURIAS	6.360	268	414	1.298	3.310	1.070
ILLES BALEARS	19.098	359	694	5.693	10.888	1.464
LAS PALMAS	14.229	284	423	2.345	10.369	808
STA. CRUZ DE TENERIFE	11.443	256	360	2.057	8.227	543
CANARIAS	25.672	540	783	4.402	18.596	1.351
CANTABRIA	5.182	135	253	1.284	2.792	718
ALBACETE	4.565	1.032	400	646	1.916	571
CIUDAD REAL	6.711	1.679	472	1.316	2.588	656
CUENCA	3.573	584	326	829	1.554	280
GUADALAJARA	5.526	209	374	1.238	3.173	532
TOLEDO	12.034	1.558	1.224	2.887	5.460	905
CASTILLA LA MANCHA	32.409	5.062	2.796	6.916	14.691	2.944
ÁVILA	2.603	105	122	911	704	761
BURGOS	4.563	272	507	1.215	1.610	959
LEÓN	3.642	194	400	872	1.292	884
PALENCIA	988	110	74	186	381	237
SALAMANCA	2.338	84	163	458	915	718
SEGOVIA	3.072	406	209	785	1.101	571
SORIA	1.366	111	147	304	496	308
VALLADOLID	4.312	465	267	971	1.596	1.013
ZAMORA	1.193	161	75	231	389	337
CASTILLA Y LEÓN	24.077	1.908	1.964	5.933	8.484	5.788
BARCELONA	92.334	2.309	8.209	24.783	47.441	9.592
GIRONA	16.637	1.053	1.488	4.225	7.964	1.907
LLEIDA	9.875	1.691	978	2.289	3.975	942
TARRAGONA	17.425	1.576	1.525	5.035	7.563	1.726
CATALUÑA	136.271	6.629	12.200	36.332	66.943	14.167
ALICANTE-ALACANT	33.722	2.050	2.053	8.529	17.177	3.913
CASTELLÓN-CASTELLÓ	17.877	990	1.892	5.146	7.875	1.974
VALENCIA-VALÈNCIA	36.071	2.569	3.116	7.050	19.669	3.667
COM. VALENCIANA	87.670	5.609	7.061	20.725	44.721	9.554
BADAJOZ	2.766	396	150	258	1.314	648
CÁCERES	1.455	236	78	186	692	263
EXTREMADURA	4.221	632	228	444	2.006	911
A CORUÑA	4.524	175	353	807	2.127	1.062
LUGO	1.780	113	119	323	818	407
OURENSE	2.016	113	218	368	805	512
PONTEVEDRA	5.171	225	529	873	2.341	1.203
GALICIA	13.491	626	1.219	2.371	6.091	3.184
MADRID	100.931	1.207	5.721	28.061	60.016	5.926
MURCIA	22.409	3.697	1.783	4.843	10.179	1.907
NAVARRA	9.121	934	1.181	1.821	3.970	1.215
ÁLAVA	4.823	237	397	1.013	2.417	759
GUIPÚZCOA	5.342	189	576	978	2.814	785
VIZCAYA	9.554	414	865	1.636	4.670	1.969
PAÍS VASCO	19.719	840	1.838	3.627	9.901	3.513
LA RIOJA	5.996	1.004	702	1.316	2.091	883
CEUTA	1.166	8	38	169	617	334
MELILLA	1.991	42	46	417	988	498
TOTAL	613.547	40.655	44.633	145.816	308.773	73.670

ANEXO 2

**CONTRATOS
REGISTRADOS**

MAYO 2011

CONTRATOS

	MES	VARIACIÓN			
		MENSUAL		ANUAL	
		ABSOLUTA	RELATIVA	ABSOLUTA	RELATIVA
TOTAL CONTRATOS	1.288.914	221.868	20,79	106.814	9,04
CONTRATOS INDEFINIDOS *	103.176	6.934	7,20	-5.088	-4,70
CONTRATOS TEMPORALES	1.185.738	214.934	22,14	111.902	10,42

CONTRATOS POR COMUNIDADES AUTÓNOMAS

COMUNIDADES AUTÓNOMAS	MES	VARIACIÓN			
		MENSUAL		ANUAL	
		ABSOLUTA	RELATIVA	ABSOLUTA	RELATIVA
ANDALUCÍA	295.933	29.438	11,05	30.194	11,36
ARAGÓN	42.334	13.481	46,72	5.657	15,42
ASTURIAS	23.358	3.639	18,45	1.152	5,19
ILLES BALEARS	42.467	13.221	45,21	4.665	12,34
CANARIAS	48.517	3.443	7,64	8.168	20,24
CANTABRIA	13.215	1.230	10,26	971	7,93
CASTILLA LA MANCHA	43.242	7.451	20,82	-607	-1,38
CASTILLA Y LEÓN	55.381	9.734	21,32	2.245	4,23
CATALUÑA	195.113	35.093	21,93	10.928	5,93
COM. VALENCIANA	113.670	21.310	23,07	9.755	9,39
EXTREMADURA	46.956	12.247	35,28	7.907	20,25
GALICIA	57.060	7.069	14,14	2.123	3,86
MADRID	153.761	27.086	21,38	7.100	4,84
MURCIA	60.061	16.059	36,50	7.672	14,64
NAVARRA	19.470	1.803	10,21	2.328	13,58
PAÍS VASCO	63.903	14.395	29,08	4.900	8,30
LA RIOJA	10.730	4.801	80,97	1.650	18,17
CEUTA	1.508	216	16,72	-71	-4,50
MELILLA	1.221	85	7,48	-182	-12,97
EXTRANJERO	1.014	67	7,07	259	34,30
TOTAL	1.288.914	221.868	20,79	106.814	9,04

(*) Incluye contratos convertidos en indefinidos

MAYO 2011

CONTRATOS INDEFINIDOS (INICIALES Y CONVERSIONES) SEGÚN FOMENTO CONTRATACIÓN INDEFINIDA

TIPO DE CONTRATO	TOTAL	VARIACIÓN			
		MENSUAL		ANUAL	
		ABSOLUTA	RELATIVA	ABSOLUTA	RELATIVA
ORDINARIO (Bonif./no Bonif.)	48.772	2.238	4,81	-1.667	-3,30
PERS. CON DISCAPACIDAD	151	26	20,80	-7	-4,43
CONVERSIÓN	37.558	4.315	12,98	-1.239	-3,19
TOTAL ORDINARIO sin F.C.I.	86.481	6.579	8,23	-2.913	-3,26
F.C.I.	9.704	342	3,65	-6.762	-41,07
PERS. CON DISCAPACIDAD	576	67	13,16	-48	-7,69
CONVERSIÓN	6.415	-54	-0,83	4.635	260,39
TOTAL FOMENTO CONTRATACIÓN INDEFINIDA	16.695	355	2,17	-2.175	-11,53
TOTAL	103.176	6.934	7,20	-5.088	-4,70

CONTRATOS SEGÚN TIPO DE CONTRATACIÓN POR COMUNIDADES AUTÓNOMAS

COMUNIDADES AUTÓNOMAS	TOTAL	INDEFINIDOS						TEMPORALES
		TOTAL	ORDINARIOS	F.C.I.	PERS. CON DISCAPACIDAD	CONVERSIÓN	% S/ TOT. NAC.INDF.	
ANDALUCÍA	295.933	11.457	4.364	989	89	6.015	11,10	284.476
ARAGÓN	42.334	3.161	1.188	254	32	1.687	3,06	39.173
ASTURIAS	23.358	1.670	681	208	30	751	1,62	21.688
ILLES BALEARS	42.467	4.944	3.148	490	48	1.258	4,79	37.523
CANARIAS	48.517	4.613	2.090	322	32	2.169	4,47	43.904
CANTABRIA	13.215	1.055	399	76	9	571	1,02	12.160
CASTILLA LA MANCHA	43.242	2.944	1.232	255	36	1.421	2,85	40.298
CASTILLA Y LEÓN	55.381	4.409	1.766	596	40	2.007	4,27	50.972
CATALUÑA	195.113	21.525	11.172	1.570	106	8.677	20,86	173.588
COM. VALENCIANA	113.670	9.112	3.935	1.003	78	4.096	8,83	104.558
EXTREMADURA	46.956	1.630	484	260	17	869	1,58	45.326
GALICIA	57.060	5.201	1.808	758	44	2.591	5,04	51.859
MADRID	153.761	20.949	11.232	2.093	100	7.524	20,30	132.812
MURCIA	60.061	4.452	2.581	150	35	1.686	4,31	55.609
NAVARRA	19.470	1.460	698	171	7	584	1,42	18.010
PAÍS VASCO	63.903	3.649	1.602	400	16	1.631	3,54	60.254
LA RIOJA	10.730	601	258	74	7	262	0,58	10.129
CEUTA	1.508	135	70	8	1	56	0,13	1.373
MELILLA	1.221	148	39	27		82	0,14	1.073
EXTRANJERO	1.014	61	25			36	0,06	953
TOTAL	1.288.914	103.176	48.772	9.704	727	43.973	100,00	1.185.738

F.C.I.: Fomento de la contratación indefinida.

MAYO 2011

EVOLUCIÓN DE LOS CONTRATOS

	AÑO 2010		AÑO 2011		VARIACIÓN ANUAL			
	MES	ACUMULADO	MES	ACUMULADO	MES		ACUMULADO	
					ABSOLUTA	RELATIVA	ABSOLUTA	RELATIVA
ENERO	1.050.233	1.050.233	1.116.019	1.116.019	65.786	6,26	65.786	6,26
FEBRERO	1.028.222	2.078.455	1.011.418	2.127.437	-16.804	-1,63	48.982	2,36
MARZO	1.189.327	3.267.782	1.154.903	3.282.340	-34.424	-2,89	14.558	0,45
ABRIL	1.078.509	4.346.291	1.067.046	4.349.386	-11.463	-1,06	3.095	0,07
MAYO	1.182.100	5.528.391	1.288.914	5.638.300	106.814	9,04	109.909	1,99
JUNIO	1.297.611	6.826.002						
JULIO	1.397.265	8.223.267						
AGOSTO	1.010.216	9.233.483						
SEPTIEMBRE	1.390.283	10.623.766						
OCTUBRE	1.346.087	11.969.853						
NOVIEMBRE	1.257.479	13.227.332						
DICIEMBRE	1.189.818	14.417.150						

EVOLUCIÓN DE LOS CONTRATOS INDEFINIDOS *

	AÑO 2010		AÑO 2011		VARIACIÓN ANUAL			
	MES	ACUMULADO	MES	ACUMULADO	MES		ACUMULADO	
					ABSOLUTA	RELATIVA	ABSOLUTA	RELATIVA
ENERO	94.595	94.595	102.733	102.733	8.138	8,60	8.138	8,60
FEBRERO	101.211	195.806	94.363	197.096	-6.848	-6,77	1.290	0,66
MARZO	117.934	313.740	111.118	308.214	-6.816	-5,78	-5.526	-1,76
ABRIL	102.973	416.713	96.242	404.456	-6.731	-6,54	-12.257	-2,94
MAYO	108.264	524.977	103.176	507.632	-5.088	-4,70	-17.345	-3,30
JUNIO	98.754	623.731						
JULIO	95.823	719.554						
AGOSTO	66.846	786.400						
SEPTIEMBRE	122.090	908.490						
OCTUBRE	118.422	1.026.912						
NOVIEMBRE	108.131	1.135.043						
DICIEMBRE	93.171	1.228.214						

EVOLUCIÓN DE LOS CONTRATOS TEMPORALES

	AÑO 2010		AÑO 2011		VARIACIÓN ANUAL			
	MES	ACUMULADO	MES	ACUMULADO	MES		ACUMULADO	
					ABSOLUTA	RELATIVA	ABSOLUTA	RELATIVA
ENERO	955.638	955.638	1.013.286	1.013.286	57.648	6,03	57.648	6,03
FEBRERO	927.011	1.882.649	917.055	1.930.341	-9.956	-1,07	47.692	2,53
MARZO	1.071.393	2.954.042	1.043.785	2.974.126	-27.608	-2,58	20.084	0,68
ABRIL	975.536	3.929.578	970.804	3.944.930	-4.732	-0,49	15.352	0,39
MAYO	1.073.836	5.003.414	1.185.738	5.130.668	111.902	10,42	127.254	2,54
JUNIO	1.198.857	6.202.271						
JULIO	1.301.442	7.503.713						
AGOSTO	943.370	8.447.083						
SEPTIEMBRE	1.268.193	9.715.276						
OCTUBRE	1.227.665	10.942.941						
NOVIEMBRE	1.149.348	12.092.289						
DICIEMBRE	1.096.647	13.188.936						

(*) Incluye contratos convertidos en indefinidos

MAYO 2011

CONTRATOS INDEFINIDOS POR TIPO DE JORNADA Y MODALIDAD

	TOTAL	VARIACIÓN			
		MENSUAL		ANUAL	
		ABSOLUTA	RELATIVA	ABSOLUTA	RELATIVA
JORNADA A TIEMPO COMPLETO:					
ORDINARIO (Bonif. / No Bonif.)	27.733	1.535	5,86	-3.564	-11,39
FOMENTO DE LA CONTRATACIÓN INDEFINIDA	6.051	500	9,01	-4.102	-40,40
PERS. CON DISCAPACIDAD (Solo bonificados)	85	8	10,39	-14	-14,14
PERS. CON DISCAPACIDAD F.C.I.	356	31	9,54	-49	-12,10
CONVERTIDOS EN INDEFINIDOS	29.203	3.108	11,91	1.170	4,17
TOTAL	63.428	5.182	8,90	-6.559	-9,37
JORNADA A TIEMPO PARCIAL:					
ORDINARIO (Bonif. / No Bonif.)	12.490	303	2,49	101	0,82
FOMENTO DE LA CONTRATACIÓN	2.848	-28	-0,97	-1.822	-39,01
PERS. CON DISCAPACIDAD (Solo bonificados)	53	15	39,47	8	17,78
PERS. CON DISCAPACIDAD F.C.I.	173	11	6,79	-11	-5,98
CONVERTIDOS EN INDEFINIDOS	12.500	62	0,50	1.604	14,72
TOTAL	28.064	363	1,31	-120	-0,43
FIJOS DISCONTINUOS:					
ORDINARIO (Bonif. / No Bonif.)	8.549	400	4,91	1.796	26,60
FOMENTO DE LA CONTRATACIÓN	805	-130	-13,90	-838	-51,00
PERS. CON DISCAPACIDAD (Solo bonificados)	13	3	30,00	-1	-7,14
PERS. CON DISCAPACIDAD F.C.I.	47	25	113,64	12	34,29
CONVERTIDOS EN INDEFINIDOS	2.270	1.091	92,54	622	37,74
TOTAL	11.684	1.389	13,49	1.591	15,76
TOTAL	103.176	6.934	7,20	-5.088	-4,70

CONTRATOS INDEFINIDOS POR MODALIDAD

TIPO DE CONTRATO	TOTAL	VARIACIÓN			
		MENSUAL		ANUAL	
		ABSOLUTA	RELATIVA	ABSOLUTA	RELATIVA
ORDINARIO (Bonif. / No Bonif.)	48.772	2.238	4,81	-1.667	-3,30
FOMENTO DE LA CONTRATACIÓN INDEFINIDA	9.704	342	3,65	-6.762	-41,07
PERS. CON DISCAPACIDAD (Solo bonificados)	151	26	20,80	-7	-4,43
PERS. CON DISCAPACIDAD F.C.I.	576	67	13,16	-48	-7,69
CONVERTIDOS EN INDEFINIDOS	43.973	4.261	10,73	3.396	8,37
TOTAL	103.176	6.934	7,20	-5.088	-4,70

CONVERTIDOS EN INDEFINIDOS SEGÚN CONTRATO DE ORIGEN:

OBRA O SERVICIO	10.165	1.206	13,46	-1.125	-9,96
EVENTUAL CIRCUNS. PRODUCCIÓN	30.270	2.826	10,30	4.608	17,96
INTERINIDAD	1.416	237	20,10	237	20,10
TEMPORAL PERS. CON DISCAPACIDAD	366	56	18,06	61	20,00
SUSTITUCIÓN JUBILACIÓN 64 AÑOS	54	18	50,00	1	1,89
PRÁCTICAS	800	119	17,47	-122	-13,23
RELEVO	698	-221	-24,05	-206	-22,79
FORMACIÓN	186	20	12,05	-59	-24,08
OTROS CONTRATOS	18			1	5,88
TOTAL	43.973	4.261	10,73	3.396	8,37

MAYO 2011

CONTRATOS INDEFINIDOS POR SEXO, EDAD Y SECTOR DE ACTIVIDAD ECONÓMICA

	TOTAL	VARIACIÓN			
		MENSUAL		ANUAL	
		ABSOLUTA	RELATIVA	ABSOLUTA	RELATIVA
POR SEXO Y EDAD					
HOMBRES					
<25 AÑOS	7.673	526	7,36	-890	-10,39
25-44 AÑOS	38.842	2.451	6,74	-1.120	-2,80
>44 AÑOS	10.759	738	7,36	-1.284	-10,66
TOTAL	57.274	3.715	6,94	-3.294	-5,44
MUJERES					
<25 AÑOS	7.694	782	11,31	-815	-9,58
25-44 AÑOS	30.602	1.968	6,87	-623	-2,00
>44 AÑOS	7.606	469	6,57	-356	-4,47
TOTAL	45.902	3.219	7,54	-1.794	-3,76
AMBOS SEXOS					
<25 AÑOS	15.367	1.308	9,30	-1.705	-9,99
25-44 AÑOS	69.444	4.419	6,80	-1.743	-2,45
>44 AÑOS	18.365	1.207	7,03	-1.640	-8,20
TOTAL	103.176	6.934	7,20	-5.088	-4,70
SECTOR					
AGRICULTURA	3.250	376	13,08	-1.506	-31,67
INDUSTRIA	11.204	709	6,76	608	5,74
CONSTRUCCIÓN	8.428	958	12,82	-2.220	-20,85
SERVICIOS	80.294	4.891	6,49	-1.970	-2,39
TOTAL	103.176	6.934	7,20	-5.088	-4,70

CONTRATOS INDEFINIDOS (CONVERSIONES) POR SEXO, EDAD Y SECTOR DE ACTIVIDAD ECONÓMICA

	TOTAL	VARIACIÓN			
		MENSUAL		ANUAL	
		ABSOLUTA	RELATIVA	ABSOLUTA	RELATIVA
POR SEXO Y EDAD					
HOMBRES					
<25 AÑOS	3.423	320	10,31	-13	-0,38
25-44 AÑOS	16.508	1.342	8,85	902	5,78
>44 AÑOS	3.750	398	11,87	339	9,94
TOTAL	23.681	2.060	9,53	1.228	5,47
MUJERES					
<25 AÑOS	3.573	451	14,45	187	5,52
25-44 AÑOS	13.751	1.303	10,47	1.476	12,02
>44 AÑOS	2.968	447	17,73	505	20,50
TOTAL	20.292	2.201	12,17	2.168	11,96
AMBOS SEXOS					
<25 AÑOS	6.996	771	12,39	174	2,55
25-44 AÑOS	30.259	2.645	9,58	2.378	8,53
>44 AÑOS	6.718	845	14,39	844	14,37
TOTAL	43.973	4.261	10,73	3.396	8,37
SECTOR					
AGRICULTURA	1.069	323	43,30	4	0,38
INDUSTRIA	5.496	169	3,17	753	15,88
CONSTRUCCIÓN	4.008	618	18,23	-715	-15,14
SERVICIOS	33.400	3.151	10,42	3.354	11,16
TOTAL	43.973	4.261	10,73	3.396	8,37

MAYO 2011

CONTRATOS INDEFINIDOS SEGÚN MODALIDAD POR EDAD, SEXO Y SECTOR DE ACTIVIDAD ECONÓMICA

TIPO DE CONTRATO	TOTAL		EDAD DEL TRABAJADOR				
	MES	%	< 20	20 - 24	25 - 29	30 - 44	> =45
ORDINARIO (Bonif. / No Bonif.)	48.772	47,27	1.178	5.363	9.151	24.422	8.658
FOMENTO DE LA CONTRATACIÓN INDEFINIDA	9.704	9,41	284	1.486	2.317	2.891	2.726
PERS. CON DISCAPACIDAD (Sólo bonificados)	151	0,15	2	18	13	72	46
PERS. CON DISCAPACIDAD F.C.I.	576	0,56	3	37	61	258	217
CONVERTIDOS EN INDEFINIDOS	43.973	42,62	743	6.253	9.633	20.626	6.718
TOTAL	103.176	100,00	2.210	13.157	21.175	48.269	18.365

CONVERTIDOS EN INDEFINIDOS SEGÚN CONTRATO DE ORIGEN:

OBRA O SERVICIO	10.165	23,12	62	923	1.915	5.075	2.190
EVENTUAL CIRCUNS. PRODUCCIÓN	30.270	68,84	617	4.669	6.741	14.200	4.043
INTERINIDAD	1.416	3,22	17	234	321	675	169
TEMPORAL PERS. CON DISCAPACIDAD	366	0,83	1	28	34	154	149
SUSTITUCIÓN JUBILACIÓN 64 AÑOS	54	0,12		6	9	22	17
PRÁCTICAS	800	1,82	5	234	476	82	3
RELEVO	698	1,59	1	23	131	404	139
FORMACIÓN	186	0,42	40	135	5	4	2
OTROS CONTRATOS	18	0,04		1	1	10	6
TOTAL	43.973	100,00	743	6.253	9.633	20.626	6.718

TIPO DE CONTRATO	TOTAL	SEXO		SECTOR DE ACTIVIDAD ECONÓMICA			
		HOMBRES	MUJERES	AGRICULTURA	INDUSTRIA	CONSTRUCCIÓN	SERVICIOS
ORDINARIO (Bonif. / No Bonif.)	48.772	28.211	20.561	2.031	4.569	3.867	38.305
FOMENTO DE LA CONTRATACIÓN INDEFINIDA	9.704	4.948	4.756	136	1.063	507	7.998
PERS. CON DISCAPACIDAD (Sólo bonificados)	151	81	70	3	12	6	130
PERS. CON DISCAPACIDAD F.C.I.	576	353	223	11	64	40	461
CONVERTIDOS EN INDEFINIDOS	43.973	23.681	20.292	1.069	5.496	4.008	33.400
TOTAL	103.176	57.274	45.902	3.250	11.204	8.428	80.294

CONVERTIDOS EN INDEFINIDOS SEGÚN CONTRATO DE ORIGEN:

OBRA O SERVICIO	10.165	6.034	4.131	633	994	2.342	6.196
EVENTUAL CIRCUNS. PRODUCCIÓN	30.270	15.906	14.364	416	3.825	1.563	24.466
INTERINIDAD	1.416	496	920	5	146	16	1.249
TEMPORAL PERS. CON DISCAPACIDAD	366	242	124	4	43	14	305
SUSTITUCIÓN JUBILACIÓN 64 AÑOS	54	36	18	2	13	4	35
PRÁCTICAS	800	390	410	2	154	32	612
RELEVO	698	464	234	6	295	24	373
FORMACIÓN	186	103	83	1	21	12	152
OTROS CONTRATOS	18	10	8		5	1	12
TOTAL	43.973	23.681	20.292	1.069	5.496	4.008	33.400

MAYO 2011

CONTRATOS TEMPORALES POR TIPO DE JORNADA Y MODALIDAD

	TOTAL	VARIACIÓN			
		MENSUAL		ANUAL	
		ABSOLUTA	RELATIVA	ABSOLUTA	RELATIVA
JORNADA A TIEMPO COMPLETO:					
OBRA O SERVICIO	371.927	76.853	26,05	32.799	9,67
EVENTUALES CIRCUNSTANCIAS DE LA PRODUCCIÓN	359.766	63.469	21,42	25.989	7,79
INTERNIDAD	84.254	15.288	22,17	4.382	5,49
JUBILACIÓN ESPECIAL 64 AÑOS	204	16	8,51	22	12,09
RELEVO	1.044	59	5,99	-949	-47,62
TEMPORAL PERS. CON DISCAPACIDAD	906	85	10,35	75	9,03
PRÁCTICAS	2.994	755	33,72	397	15,29
FORMACIÓN	6.738	-319	-4,52	2.272	50,87
OTROS CONTRATOS	7.367	2.328	46,20	548	8,04
TOTAL	835.200	158.534	23,43	65.535	8,51
JORNADA A TIEMPO PARCIAL:					
OBRA O SERVICIO	127.460	23.881	23,06	16.756	15,14
EVENTUALES CIRCUNSTANCIAS DE LA PRODUCCIÓN	177.132	23.292	15,14	29.052	19,62
INTERNIDAD	41.908	8.815	26,64	2.497	6,34
RELEVO	499	85	20,53	-255	-33,82
JUBILACIÓN PARCIAL	2.168	238	12,33	-1.956	-47,43
TEMPORAL PERS. CON DISCAPACIDAD	547	25	4,79	80	17,13
PRÁCTICAS	786	43	5,79	202	34,59
OTROS CONTRATOS	38	21	123,53	-9	-19,15
TOTAL	350.538	56.400	19,17	46.367	15,24
TOTAL	1.185.738	214.934	22,14	111.902	10,42

CONTRATOS TEMPORALES POR MODALIDAD

TIPO DE CONTRATO	TOTAL	VARIACIÓN			
		MENSUAL		ANUAL	
		ABSOLUTA	RELATIVA	ABSOLUTA	RELATIVA
OBRA O SERVICIO	499.387	100.734	25,27	49.555	11,02
EVENTUALES CIRCUNSTANCIAS DE LA PRODUCCIÓN	536.898	86.761	19,27	55.041	11,42
INTERNIDAD	126.162	24.103	23,62	6.879	5,77
JUBILACIÓN ESPECIAL 64 AÑOS	204	16	8,51	22	12,09
RELEVO	1.543	144	10,29	-1.204	-43,83
JUBILACIÓN PARCIAL	2.168	238	12,33	-1.956	-47,43
TEMPORAL PERS. CON DISCAPACIDAD	1.453	110	8,19	155	11,94
PRÁCTICAS	3.780	798	26,76	599	18,83
FORMACIÓN	6.738	-319	-4,52	2.272	50,87
OTROS CONTRATOS	7.405	2.349	46,46	539	7,85
TOTAL	1.185.738	214.934	22,14	111.902	10,42

CONTRATOS FORMATIVOS

TIPO DE CONTRATO	TOTAL	VARIACIÓN			
		MENSUAL		ANUAL	
		ABSOLUTA	RELATIVA	ABSOLUTA	RELATIVA
PRÁCTICAS	3.780	798	26,76	599	18,83
FORMACIÓN	6.738	-319	-4,52	2.272	50,87
TOTAL	10.518	479	4,77	2.871	37,54

EVOLUCIÓN DE LOS CONTRATOS

AÑO 2007	TOTAL	VARIACIÓN RELATIVA		INDEFINIDOS					TEMPORALES			
		MENSUAL	ANUAL	TOTAL	% SOBRE TOTAL CONT.	VARIACIÓN RELATIVA		TOTAL	% SOBRE TOTAL CONT.	VARIACIÓN RELATIVA		
						MENSUAL	ANUAL			MENSUAL	ANUAL	
ENERO	1.653.150	19,25	12,27	255.422	15,45%	8,63	59,90	1.397.728	84,55%	21,42	6,47	
FEBRERO	1.408.327	-14,81	3,05	175.887	12,49%	-31,14	9,55	1.232.440	87,51%	-11,83	2,18	
MARZO	1.564.432	11,08	0,57	193.165	12,35%	9,82	9,59	1.371.267	87,65%	11,26	-0,58	
ABRIL	1.385.980	-11,41	6,27	168.931	12,19%	-12,55	15,98	1.217.049	87,81%	-11,25	5,05	
MAYO	1.625.492	17,28	-0,74	190.378	11,71%	12,70	14,09	1.435.114	88,29%	17,92	-2,42	
JUNIO	1.582.127	-2,67	-4,45	178.278	11,27%	-6,36	16,92	1.403.849	88,73%	-2,18	-6,61	
JULIO	1.754.918	10,92	5,03	180.841	10,30%	1,44	7,46	1.574.077	89,70%	12,13	4,76	
AGOSTO	1.287.035	-26,66	-2,71	127.583	9,91%	-29,45	-8,87	1.159.452	90,09%	-26,34	-1,98	
SEPTIEMBRE	1.595.921	24,00	-4,71	192.289	12,05%	50,72	-4,19	1.403.632	87,95%	21,06	-4,78	
OCTUBRE	1.911.389	19,77	5,07	233.084	12,19%	21,22	-2,75	1.678.305	87,81%	19,57	6,25	
NOVIEMBRE	1.592.018	-16,71	-4,12	190.015	11,94%	-18,48	-18,06	1.402.003	88,06%	-16,46	-1,86	
DICIEMBRE	1.261.319	-20,77	-9,01	134.511	10,66%	-29,21	-42,79	1.126.808	89,34%	-19,63	-2,12	
AÑO 2008												
ENERO	1.581.360	25,37	-4,34	196.763	12,44%	46,28	-22,97	1.384.597	87,56%	22,88	-0,94	
FEBRERO	1.427.302	-9,74	1,35	186.135	13,04%	-5,40	5,83	1.241.167	86,96%	-10,36	0,71	
MARZO	1.285.644	-9,92	-17,82	168.133	13,08%	-9,67	-12,96	1.117.511	86,92%	-9,96	-18,51	
ABRIL	1.459.666	13,54	5,32	189.283	12,97%	12,58	12,05	1.270.383	87,03%	13,68	4,38	
MAYO	1.384.915	-5,12	-14,80	164.464	11,88%	-13,11	-13,61	1.220.451	88,12%	-3,93	-14,96	
JUNIO	1.419.348	2,49	-10,29	153.986	10,85%	-6,37	-13,63	1.265.362	89,15%	3,68	-9,86	
JULIO	1.626.466	14,59	-7,32	160.363	9,86%	4,14	-11,32	1.466.103	90,14%	15,86	-6,86	
AGOSTO	1.049.939	-35,45	-18,42	97.584	9,29%	-39,15	-23,51	952.355	90,71%	-35,04	-17,86	
SEPTIEMBRE	1.501.595	43,02	-5,91	173.481	11,55%	77,78	-9,78	1.328.114	88,45%	39,46	-5,38	
OCTUBRE	1.584.811	5,54	-17,09	180.229	11,37%	3,89	-22,68	1.404.582	88,63%	5,76	-16,31	
NOVIEMBRE	1.162.614	-26,64	-26,97	129.123	11,11%	-28,36	-32,05	1.033.491	88,89%	-26,42	-26,28	
DICIEMBRE	1.117.577	-3,87	-11,40	103.061	9,22%	-20,18	-23,38	1.014.516	90,78%	-1,84	-9,97	
AÑO 2009												
ENERO	1.125.773	0,73	-28,81	119.201	10,59%	15,66	-39,42	1.006.572	89,41%	-0,78	-27,30	
FEBRERO	1.016.678	-9,69	-28,77	115.683	11,38%	-2,95	-37,85	900.995	88,62%	-10,49	-27,41	
MARZO	1.061.112	4,37	-17,46	121.228	11,42%	4,79	-27,90	939.884	88,58%	4,32	-15,89	
ABRIL	1.031.420	-2,80	-29,34	111.474	10,81%	-8,05	-41,11	919.946	89,19%	-2,12	-27,59	
MAYO	1.110.014	7,62	-19,85	109.097	9,83%	-2,13	-33,67	1.000.917	90,17%	8,80	-17,99	
JUNIO	1.274.698	14,84	-10,19	107.735	8,45%	-1,25	-30,04	1.166.963	91,55%	16,59	-7,78	
JULIO	1.403.023	10,07	-13,74	111.143	7,92%	3,16	-30,69	1.291.880	92,08%	10,70	-11,88	
AGOSTO	944.823	-32,66	-10,01	68.735	7,27%	-38,16	-29,56	876.088	92,73%	-32,19	-8,01	
SEPTIEMBRE	1.354.836	43,40	-9,77	128.374	9,48%	86,77	-26,00	1.226.462	90,52%	39,99	-7,65	
OCTUBRE	1.357.868	0,22	-14,32	126.497	9,32%	-1,46	-29,81	1.231.371	90,68%	0,40	-12,33	
NOVIEMBRE	1.204.027	-11,33	3,56	107.420	8,92%	-15,08	-16,81	1.096.607	91,08%	-10,94	6,11	
DICIEMBRE	1.137.565	-5,52	1,79	85.827	7,54%	-20,10	-16,72	1.051.738	92,46%	-4,09	3,67	
AÑO 2010												
ENERO	1.050.233	-7,68	-6,71	94.595	9,01%	10,22	-20,64	955.638	90,99%	-9,14	-5,06	
FEBRERO	1.028.222	-2,10	1,14	101.211	9,84%	6,99	-12,51	927.011	90,16%	-3,00	2,89	
MARZO	1.189.327	15,67	12,08	117.934	9,92%	16,52	-2,72	1.071.393	90,08%	15,58	13,99	
ABRIL	1.078.509	-9,32	4,57	102.973	9,55%	-12,69	-7,63	975.536	90,45%	-8,95	6,04	
MAYO	1.182.100	9,61	6,49	108.264	9,16%	5,14	-0,76	1.073.836	90,84%	10,08	7,29	
JUNIO	1.297.611	9,77	1,80	98.754	7,61%	-8,78	-8,34	1.198.857	92,39%	11,64	2,73	
JULIO	1.397.265	7,68	-0,41	95.823	6,86%	-2,97	-13,78	1.301.442	93,14%	8,56	0,74	
AGOSTO	1.010.216	-27,70	6,92	66.846	6,62%	-30,24	-2,75	943.370	93,38%	-27,51	7,68	
SEPTIEMBRE	1.390.283	37,62	2,62	122.090	8,78%	82,64	-4,90	1.268.193	91,22%	34,43	3,40	
OCTUBRE	1.346.087	-3,18	-0,87	118.422	8,80%	-3,00	-6,38	1.227.665	91,20%	-3,20	-0,30	
NOVIEMBRE	1.257.479	-6,58	4,44	108.131	8,60%	-8,69	0,66	1.149.348	91,40%	-6,38	4,81	
DICIEMBRE	1.189.818	-5,38	4,59	93.171	7,83%	-13,84	8,56	1.096.647	92,17%	-4,59	4,27	
AÑO 2011												
ENERO	1.116.019	-6,20	6,26	102.733	9,21%	10,26	8,60	1.013.286	90,79%	-7,60	6,03	
FEBRERO	1.011.418	-9,37	-1,63	94.363	9,33%	-8,15	-6,77	917.055	90,67%	-9,50	-1,07	
MARZO	1.154.903	14,19	-2,89	111.118	9,62%	17,76	-5,78	1.043.785	90,38%	13,82	-2,58	
ABRIL	1.067.046	-7,61	-1,06	96.242	9,02%	-13,39	-6,54	970.804	90,98%	-6,99	-0,49	
MAYO	1.288.914	20,79	9,04	103.176	8,00%	7,20	-4,70	1.185.738	92,00%	22,14	10,42	
JUNIO												
JULIO												
AGOSTO												
SEPTIEMBRE												
OCTUBRE												
NOVIEMBRE												
DICIEMBRE												

MAYO 2011

PERSONAS CONTRATADAS SEGÚN SEXO POR TIPO DE CONTRATO

	AMBOS SEXOS			HOMBRES			MUJERES		
	CONTRATOS	PERSONAS	MEDIA	CONTRATOS	PERSONAS	MEDIA	CONTRATOS	PERSONAS	MEDIA
TOTAL CONTRATOS	1.288.914	998.209	1,29	711.861	556.664	1,28	577.053	441.545	1,31
INDEFINIDOS	103.176	102.055	1,01	57.274	56.669	1,01	45.902	45.386	1,01
TEMPORALES	1.185.738	899.405	1,32	654.587	501.732	1,30	531.151	397.673	1,34
OBRA O SERVICIO	499.387	408.741	1,22	324.715	265.449	1,22	174.672	143.292	1,22
EVENTUAL CC PRODUCCION	536.898	405.831	1,32	281.543	211.571	1,33	255.355	194.260	1,31
INTERINIDAD	126.162	91.175	1,38	35.287	26.549	1,33	90.875	64.626	1,41
TEMPORAL PERS. CON DISCAPACIDAD	1.453	1.399	1,04	903	874	1,03	550	525	1,05
RELEVO	1.543	1.527	1,01	977	968	1,01	566	559	1,01
JUBILACION PARCIAL	2.168	2.110	1,03	1.731	1.690	1,02	437	420	1,04
SUSTITUCION POR JUBILACION 64 AÑOS	204	203	1,00	108	108	1,00	96	95	1,01
PRACTICAS	3.780	3.758	1,01	1.717	1.706	1,01	2.063	2.052	1,01
FORMACION	6.738	6.719	1,00	3.711	3.702	1,00	3.027	3.017	1,00
OTROS CONTRATOS	7.405	5.625	1,32	3.895	2.704	1,44	3.510	2.921	1,20

MAYO 2011

CONTRATOS POR CC.AA. Y PROVINCIAS

PROVINCIA AUTONOMÍA	TOTAL	VARIACIÓN			
		MENSUAL		ANUAL	
		ABSOLUTA	RELATIVA	ABSOLUTA	RELATIVA
ALMERÍA	17.217	-301	-1,72	-269	-1,54
CÁDIZ	38.680	3.700	10,58	1.496	4,02
CÓRDOBA	39.090	10.816	38,25	8.425	27,47
GRANADA	29.024	2.198	8,19	1.952	7,21
HUELVA	26.664	-5.787	-17,83	1.919	7,76
JAÉN	23.878	3.069	14,75	1.053	4,61
MÁLAGA	45.792	3.890	9,28	4.607	11,19
SEVILLA	75.588	11.853	18,60	11.011	17,05
ANDALUCÍA	295.933	29.438	11,05	30.194	11,36
HUESCA	7.654	3.146	69,79	585	8,28
TERUEL	3.245	745	29,80	423	14,99
ZARAGOZA	31.435	9.590	43,90	4.649	17,36
ARAGÓN	42.334	13.481	46,72	5.657	15,42
ASTURIAS	23.358	3.639	18,45	1.152	5,19
ILLES BALEARS	42.467	13.221	45,21	4.665	12,34
LAS PALMAS	26.074	1.427	5,79	4.062	18,45
STA. CRUZ DE TENERIFE	22.443	2.016	9,87	4.106	22,39
CANARIAS	48.517	3.443	7,64	8.168	20,24
CANTABRIA	13.215	1.230	10,26	971	7,93
ALBACETE	9.739	2.256	30,15	-61	-0,62
CIUDAD REAL	10.352	1.726	20,01	-614	-5,60
CUENCA	3.896	608	18,49	-38	-0,97
GUADALAJARA	7.063	906	14,71	261	3,84
TOLEDO	12.192	1.955	19,10	-155	-1,26
CASTILLA LA MANCHA	43.242	7.451	20,82	-607	-1,38
ÁVILA	2.703	443	19,60	174	6,88
BURGOS	9.857	1.847	23,06	1.093	12,47
LEÓN	8.546	1.380	19,26	-283	-3,21
PALENCIA	3.997	287	7,74	2	0,05
SALAMANCA	6.889	1.482	27,41	-9	-0,13
SEGOVIA	3.415	420	14,02	128	3,89
SORIA	1.828	240	15,11	-170	-8,51
VALLADOLID	14.650	2.978	25,51	1.354	10,18
ZAMORA	3.496	657	23,14	-44	-1,24
CASTILLA Y LEÓN	55.381	9.734	21,32	2.245	4,23
BARCELONA	145.556	29.108	25,00	6.960	5,02
GIRONA	17.314	656	3,94	1.588	10,10
LLEIDA	12.774	4.721	58,62	1.618	14,50
TARRAGONA	19.469	608	3,22	762	4,07
CATALUÑA	195.113	35.093	21,93	10.928	5,93
ALICANTE-ALACANT	37.215	5.296	16,59	3.405	10,07
CASTELLÓN-CASTELLÓ	12.174	1.755	16,84	1.468	13,71
VALENCIA-VALÈNCIA	64.281	14.259	28,51	4.882	8,22
COM. VALENCIANA	113.670	21.310	23,07	9.755	9,39
BADAJOS	32.827	7.134	27,77	5.605	20,59
CÁCERES	14.129	5.113	56,71	2.302	19,46
EXTREMADURA	46.956	12.247	35,28	7.907	20,25
A CORUÑA	23.488	1.176	5,27	242	1,04
LUGO	5.465	917	20,16	285	5,50
OURENSE	4.577	898	24,41	163	3,69
PONTEVEDRA	23.530	4.078	20,96	1.433	6,49
GALICIA	57.060	7.069	14,14	2.123	3,86
MADRID	153.761	27.086	21,38	7.100	4,84
MURCIA	60.061	16.059	36,50	7.672	14,64
NAVARRA	19.470	1.803	10,21	2.328	13,58
ÁLAVA	11.537	4.104	55,21	1.135	10,91
GUIPÚZCOA	18.058	3.851	27,11	1.077	6,34
VIZCAYA	34.308	6.440	23,11	2.688	8,50
PAÍS VASCO	63.903	14.395	29,08	4.900	8,30
LA RIOJA	10.730	4.801	80,97	1.650	18,17
CEUTA	1.508	216	16,72	-71	-4,50
MELILLA	1.221	85	7,48	-182	-12,97
EXTRANJERO	1.014	67	7,07	259	34,30
TOTAL	1.288.914	221.868	20,79	106.814	9,04

MAYO 2011

CONTRATOS INDEFINIDOS POR CC.AA. Y PROVINCIAS *

PROVINCIA AUTONOMÍA	TOTAL	VARIACIÓN			
		MENSUAL		ANUAL	
		ABSOLUTA	RELATIVA	ABSOLUTA	RELATIVA
ALMERÍA	968	-112	-10,37	-76	-7,28
CÁDIZ	1.912	372	24,16	275	16,80
CÓRDOBA	801	55	7,37	-10	-1,23
GRANADA	1.019	101	11,00	-91	-8,20
HUELVA	575	-100	-14,81	-135	-19,01
JAÉN	717	-13	-1,78	-45	-5,91
MÁLAGA	2.693	-156	-5,48	-366	-11,96
SEVILLA	2.772	-131	-4,51	-163	-5,55
ANDALUCÍA	11.457	16	0,14	-611	-5,06
HUESCA	547	10	1,86	-11	-1,97
TERUEL	344	77	28,84	11	3,30
ZARAGOZA	2.270	191	9,19	-79	-3,36
ARAGÓN	3.161	278	9,64	-79	-2,44
ASTURIAS	1.670	96	6,10	-219	-11,59
ILLES BALEARS	4.944	757	18,08	-18	-0,36
LAS PALMAS	2.459	202	8,95	31	1,28
STA. CRUZ DE TENERIFE	2.154	109	5,33	136	6,74
CANARIAS	4.613	311	7,23	167	3,76
CANTABRIA	1.055	-119	-10,14	9	0,86
ALBACETE	536	-37	-6,46	-507	-48,61
CIUDAD REAL	613	-57	-8,51	-401	-39,55
CUENCA	267	7	2,69	-456	-63,07
GUADALAJARA	402	-16	-3,83	-207	-33,99
TOLEDO	1.126	159	16,44	-327	-22,51
CASTILLA LA MANCHA	2.944	56	1,94	-1.898	-39,20
ÁVILA	217	21	10,71	11	5,34
BURGOS	804	118	17,20	-29	-3,48
LEÓN	861	135	18,60	-146	-14,50
PALENCIA	266	2	0,76	-79	-22,90
SALAMANCA	568	55	10,72	-67	-10,55
SEGOVIA	259	-61	-19,06	-38	-12,79
SORIA	142	-25	-14,97	-35	-19,77
VALLADOLID	989	62	6,69	-87	-8,09
ZAMORA	303	38	14,34	-9	-2,88
CASTILLA Y LEÓN	4.409	345	8,49	-479	-9,80
BARCELONA	16.084	1.386	9,43	-756	-4,49
GIRONA	2.417	-134	-5,25	22	0,92
LLEIDA	1.017	72	7,62	-38	-3,60
TARRAGONA	2.007	-98	-4,66	-23	-1,13
CATALUÑA	21.525	1.226	6,04	-795	-3,56
ALICANTE-ALACANT	3.195	161	5,31	-164	-4,88
CASTELLÓN-CASTELLÓ	1.030	-13	-1,25	-46	-4,28
VALENCIA-VALÈNCIA	4.887	686	16,33	-823	-14,41
COM. VALENCIANA	9.112	834	10,07	-1.033	-10,18
BADAJOS	1.012	234	30,08	122	13,71
CÁCERES	618	77	14,23	-58	-8,58
EXTREMADURA	1.630	311	23,58	64	4,09
A CORUÑA	2.308	190	8,97	279	13,75
LUGO	723	49	7,27	-20	-2,69
OURENSE	486	61	14,35	-24	-4,71
PONTEVEDRA	1.684	-81	-4,59	53	3,25
GALICIA	5.201	219	4,40	288	5,86
MADRID	20.949	1.074	5,40	-829	-3,81
MURCIA	4.452	1.030	30,10	663	17,50
NAVARRA	1.460	160	12,31	244	20,07
ÁLAVA	643	120	22,94	-116	-15,28
GUIPÚZCOA	1.055	57	5,71	-315	-22,99
VIZCAYA	1.951	91	4,89	-217	-10,01
PAÍS VASCO	3.649	268	7,93	-648	-15,08
LA RIOJA	601	-7	-1,15	-13	-2,12
CEUTA	135	38	39,18	18	15,38
MELILLA	148	36	32,14	44	42,31
EXTRANJERO	61	5	8,93	37	154,17
TOTAL	103.176	6.934	7,20	-5.088	-4,70

(*) Incluye contratos convertidos en indefinidos

MAYO 2011

CONTRATOS TEMPORALES POR CC.AA. Y PROVINCIAS

PROVINCIA AUTONOMÍA	TOTAL	VARIACIÓN			
		MENSUAL		ANUAL	
		ABSOLUTA	RELATIVA	ABSOLUTA	RELATIVA
ALMERÍA	16.249	-189	-1,15	-193	-1,17
CÁDIZ	36.768	3.328	9,95	1.221	3,43
CÓRDOBA	38.289	10.761	39,09	8.435	28,25
GRANADA	28.005	2.097	8,09	2.043	7,87
HUELVA	26.089	-5.687	-17,90	2.054	8,55
JAÉN	23.161	3.082	15,35	1.098	4,98
MÁLAGA	43.099	4.046	10,36	4.973	13,04
SEVILLA	72.816	11.984	19,70	11.174	18,13
ANDALUCÍA	284.476	29.422	11,54	30.805	12,14
HUESCA	7.107	3.136	78,97	596	9,15
TERUEL	2.901	668	29,91	412	16,55
ZARAGOZA	29.165	9.399	47,55	4.728	19,35
ARAGÓN	39.173	13.203	50,84	5.736	17,15
ASTURIAS	21.688	3.543	19,53	1.371	6,75
ILLES BALEARS	37.523	12.464	49,74	4.683	14,26
LAS PALMAS	23.615	1.225	5,47	4.031	20,58
STA. CRUZ DE TENERIFE	20.289	1.907	10,37	3.970	24,33
CANARIAS	43.904	3.132	7,68	8.001	22,29
CANTABRIA	12.160	1.349	12,48	962	8,59
ALBACETE	9.203	2.293	33,18	446	5,09
CIUDAD REAL	9.739	1.783	22,41	-213	-2,14
CUENCA	3.629	601	19,85	418	13,02
GUADALAJARA	6.661	922	16,07	468	7,56
TOLEDO	11.066	1.796	19,37	172	1,58
CASTILLA LA MANCHA	40.298	7.395	22,48	1.291	3,31
ÁVILA	2.486	422	20,45	163	7,02
BURGOS	9.053	1.729	23,61	1.122	14,15
LEÓN	7.685	1.245	19,33	-137	-1,75
PALENCIA	3.731	285	8,27	81	2,22
SALAMANCA	6.321	1.427	29,16	58	0,93
SEGOVIA	3.156	481	17,98	166	5,55
SORIA	1.686	265	18,65	-135	-7,41
VALLADOLID	13.661	2.916	27,14	1.441	11,79
ZAMORA	3.193	619	24,05	-35	-1,08
CASTILLA Y LEÓN	50.972	9.389	22,58	2.724	5,65
BARCELONA	129.472	27.722	27,25	7.716	6,34
GIRONA	14.897	790	5,60	1.566	11,75
LLEIDA	11.757	4.649	65,41	1.656	16,39
TARRAGONA	17.462	706	4,21	785	4,71
CATALUÑA	173.588	33.867	24,24	11.723	7,24
ALICANTE-ALACANT	34.020	5.135	17,78	3.569	11,72
CASTELLÓN-CASTELLÓ	11.144	1.768	18,86	1.514	15,72
VALENCIA-VALÈNCIA	59.394	13.573	29,62	5.705	10,63
COM. VALENCIANA	104.558	20.476	24,35	10.788	11,50
BADAJOS	31.815	6.900	27,69	5.483	20,82
CÁCERES	13.511	5.036	59,42	2.360	21,16
EXTREMADURA	45.326	11.936	35,75	7.843	20,92
A CORUÑA	21.180	986	4,88	-37	-0,17
LUGO	4.742	868	22,41	305	6,87
OURENSE	4.091	837	25,72	187	4,79
PONTEVEDRA	21.846	4.159	23,51	1.380	6,74
GALICIA	51.859	6.850	15,22	1.835	3,67
MADRID	132.812	26.012	24,36	7.929	6,35
MURCIA	55.609	15.029	37,04	7.009	14,42
NAVARRA	18.010	1.643	10,04	2.084	13,09
ÁLAVA	10.894	3.984	57,66	1.251	12,97
GUIPÚZCOA	17.003	3.794	28,72	1.392	8,92
VIZCAYA	32.357	6.349	24,41	2.905	9,86
PAÍS VASCO	60.254	14.127	30,63	5.548	10,14
LA RIOJA	10.129	4.808	90,36	1.663	19,64
CEUTA	1.373	178	14,90	-89	-6,09
MELILLA	1.073	49	4,79	-226	-17,40
EXTRANJERO	953	62	6,96	222	30,37
TOTAL	1.185.738	214.934	22,14	111.902	10,42

MAYO 2011

CONTRATOS POR CC.AA. Y PROVINCIAS. DATOS ACUMULADOS

PROVINCIA AUTONOMÍA	TOTAL	INDEFINIDOS *	% S / TOTAL	TEMPORALES	% S / TOTAL
ALMERÍA	82.069	4.967	6,05	77.102	93,95
CÁDIZ	165.190	8.284	5,01	156.906	94,99
CÓRDOBA	189.404	4.691	2,48	184.713	97,52
GRANADA	153.149	5.165	3,37	147.984	96,63
HUELVA	147.656	3.307	2,24	144.349	97,76
JAÉN	205.504	3.763	1,83	201.741	98,17
MÁLAGA	202.320	13.820	6,83	188.500	93,17
SEVILLA	323.505	15.449	4,78	308.056	95,22
ANDALUCÍA	1.468.797	59.446	4,05	1.409.351	95,95
HUESCA	23.738	2.470	10,41	21.268	89,59
TERUEL	12.544	1.419	11,31	11.125	88,69
ZARAGOZA	115.147	11.637	10,11	103.510	89,89
ARAGÓN	151.429	15.526	10,25	135.903	89,75
ASTURIAS	97.464	8.266	8,48	89.198	91,52
ILLES BALEARS	130.650	16.954	12,98	113.696	87,02
LAS PALMAS	121.587	12.215	10,05	109.372	89,95
STA. CRUZ DE TENERIFE	102.313	10.619	10,38	91.694	89,62
CANARIAS	223.900	22.834	10,20	201.066	89,80
CANTABRIA	56.883	5.389	9,47	51.494	90,53
ALBACETE	38.319	3.261	8,51	35.058	91,49
CIUDAD REAL	48.517	3.392	6,99	45.125	93,01
CUENCA	16.500	1.595	9,67	14.905	90,33
GUADALAJARA	29.412	2.122	7,21	27.290	92,79
TOLEDO	55.072	5.498	9,98	49.574	90,02
CASTILLA LA MANCHA	187.820	15.868	8,45	171.952	91,55
ÁVILA	11.772	1.147	9,74	10.625	90,26
BURGOS	40.612	3.659	9,01	36.953	90,99
LEÓN	36.595	4.144	11,32	32.451	88,68
PALENCIA	18.466	1.419	7,68	17.047	92,32
SALAMANCA	28.751	3.049	10,60	25.702	89,40
SEGOVIA	15.468	1.537	9,94	13.931	90,06
SORIA	8.965	879	9,80	8.086	90,20
VALLADOLID	61.309	4.849	7,91	56.460	92,09
ZAMORA	15.435	1.406	9,11	14.029	90,89
CASTILLA Y LEÓN	237.373	22.089	9,31	215.284	90,69
BARCELONA	642.251	80.494	12,53	561.757	87,47
GIRONA	72.451	11.203	15,46	61.248	84,54
LLEIDA	44.090	5.183	11,76	38.907	88,24
TARRAGONA	85.082	9.537	11,21	75.545	88,79
CATALUÑA	843.874	106.417	12,61	737.457	87,39
ALICANTE-ALACANT	161.724	17.366	10,74	144.358	89,26
CASTELLÓN-CASTELLÓ	53.102	5.578	10,50	47.524	89,50
VALENCIA-VALENCIA	278.713	24.587	8,82	254.126	91,18
COM. VALENCIANA	493.539	47.531	9,63	446.008	90,37
BADAJOS	121.581	4.578	3,77	117.003	96,23
CÁCERES	50.033	2.989	5,97	47.044	94,03
EXTREMADURA	171.614	7.567	4,41	164.047	95,59
A CORUÑA	110.051	10.792	9,81	99.259	90,19
LUGO	24.386	3.587	14,71	20.799	85,29
OURENSE	20.399	2.089	10,24	18.310	89,76
PONTEVEDRA	101.623	8.661	8,52	92.962	91,48
GALICIA	256.459	25.129	9,80	231.330	90,20
MADRID	673.875	105.582	15,67	568.293	84,33
MURCIA	228.681	18.052	7,89	210.629	92,11
NAVARRA	85.236	6.654	7,81	78.582	92,19
ÁLAVA	45.614	3.167	6,94	42.447	93,06
GUIPÚZCOA	81.662	5.795	7,10	75.867	92,90
VIZCAYA	150.129	10.607	7,07	139.522	92,93
PAÍS VASCO	277.405	19.569	7,05	257.836	92,95
LA RIOJA	34.698	3.156	9,10	31.542	90,90
CEUTA	7.030	637	9,06	6.393	90,94
MELILLA	6.938	699	10,07	6.239	89,93
EXTRANJERO	4.635	267	5,76	4.368	94,24
TOTAL	5.638.300	507.632	9,00	5.130.668	91,00

(*) Incluye contratos convertidos en indefinidos

PRESTACIONES

El número de solicitudes de prestaciones a nivel nacional registradas en el mes de abril de 2011 ascendió a 755.237, lo que representa un 19,9 % menos que el mismo mes del año anterior.

Las altas tramitadas han sido 707.535 lo que supone una disminución del 28,5 % sobre el mes de abril de 2010.

El plazo medio de reconocimiento del mes de abril de 2011 ha sido de 1 día, dos días menos que el mismo mes del año anterior.

Los beneficiarios existentes a final del mes fueron 2.816.346 con una disminución respecto al mismo mes del año anterior del 10,5%.

La cobertura del sistema de protección por desempleo durante el mes de abril de 2011 ha sido del 70,00%, el mismo indicador en abril de 2010 fue de 79,40%, lo que supone un descenso en la cobertura del 11,8 % (1).

Los gastos totales de abril de 2011 ascendieron a 2.460 millones de euros, lo que supone un 10,8% menos que el mismo mes del año anterior.

El gasto medio mensual por beneficiario, sin incluir el subsidio agrario de Andalucía y Extremadura, en el mes de abril de 2011 ha sido de 896,7 €, lo que supone una disminución sobre el mismo mes del año anterior de 2,4€ (-0,3%).

La cuantía media bruta de la prestación contributiva percibida por beneficiario durante el mes de abril de 2011 ha sido de 853,5 euros, lo que supone un aumento de 10,1 euros sobre el mismo mes del año anterior (1,2%).

El número de beneficiarios extranjeros del mes de abril de 2011 fue de 392.459 lo que representa un 17,0% menos que el mismo mes del año anterior. El descenso es superior en los beneficiarios procedentes de países no comunitarios (-19,3%) que en los del entorno comunitario (-11,2%).

En relación con el total de beneficiarios de prestaciones por desempleo, los beneficiarios extranjeros representan el 13,94%.

Los beneficiarios de prestaciones extranjeros suponen, por otro lado, el 62,18% del total de demandantes de empleo extranjeros.

Por último, el gasto de las prestaciones de los beneficiarios extranjeros ha sido de 265,8 millones de euros (un 17,8% menos que en 2010), que en relación con el gasto total de las prestaciones por desempleo supone el 10,8%.

(1) Nuevo indicador de cobertura que responde a la siguiente fórmula:

$$\frac{\text{Total de beneficiarios de prestaciones}}{\text{Paro Reg. SISPE con experiencia laboral} + \text{Benef. de subsidio de eventuales agrarios}}$$

ABRIL 2011

SÍNTESIS DE DATOS NACIONALES DE PRESTACIONES POR DESEMPLEO

	2009	2010	INCREMENTO 2010 S/ 2009 (%)	2011	INCREMENTO 2011 S/ 2010 (%)
SOLICITUDES	674.614	942.528	39,7	755.237	-19,9
Prestación Contributiva	449.442	552.687	23,0	453.344	-18,0
Subsidio	180.586	340.150	88,4	248.260	-27,0
Renta Activa de Inserción	15.955	20.610	29,2	29.569	43,5
Subsidio Eventuales Agrarios	28.631	29.081	1,6	24.064	-17,3
ALTAS	746.391	989.301	32,5	707.535	-28,5
Prestación Contributiva	534.678	630.120	17,9	443.511	-29,6
Subsidio	179.081	321.991	79,8	224.745	-30,2
Renta Activa de Inserción	12.505	16.577	32,6	23.182	39,8
Subsidio Eventuales Agrarios	20.127	20.613	2,4	16.097	-21,9
PLAZO DE RECONOCIMIENTO	6	3	-50,0	1	-66,7
BENEFICIARIOS	2.619.094	3.145.020	20,1	2.816.346	-10,5
Prestación Contributiva	1.654.303	1.500.927	-9,3	1.289.677	-14,1
Subsidio	722.233	1.380.115	91,1	1.213.477	-12,1
Renta Activa de Inserción	89.329	115.270	29,0	171.313	48,6
Subsidio Eventuales Agrarios	153.229	148.708	-3,0	141.879	-4,6
COBERTURAS (*)					
Bruta	73,60	79,40	7,9	70,00	-11,8
CALIDAD					
% de protección Prest. Contributiva	67,09	50,09	-25,3	48,22	-3,7
% de protección Prest. Asistenciales	32,91	49,91	51,6	51,78	3,7
GASTOS (Miles de Euros)	2.638.391	2.757.395	4,5	2.459.564	-10,8
Prestación Contributiva	2.166.833	1.985.345	-8,4	1.717.857	-13,5
Subsidio	366.560	658.555	79,7	605.657	-8,0
Renta Activa de Inserción	39.110	49.971	27,8	74.739	49,6
Subsidio Eventuales Agrarios	65.888	63.524	-3,6	61.311	-3,5
GASTO MEDIO POR BENEFICIARIO, INCLUIDAS LAS COTIZACIONES A LA S. SOCIAL (euros/mes)	1.043,2	899,1	-13,8	896,7	-0,3
CUANTÍA MEDIA POR BENEFICIARIO PRESTACION CONTRIBUTIVA (euros/mes)	834,0	843,4	1,1	853,5	1,2

Fuente: Datos provisionales del Servicio Público de Empleo Estatal

Notas:

Gastos contabilizados en el mes de mayo y devengados en el mes de abril.

Los gastos incluyen las cotizaciones a la Seguridad Social

Los gastos de subsidio por desempleo incluyen los de Renta Agraria

En los gastos medios por beneficiario no se incluyen los gastos del subsidio para trabajadores eventuales agrarios (REASS)

Las cuantías medias de prestación contributiva percibidas por beneficiario no incluyen las cotizaciones a la S. Social y corresponden a la cuantía bruta reconocida por mes (30 días de prestación).

La cuantía media de las prestaciones asistenciales (subsídios, renta agraria y renta activa de inserción), es del 80% del IPREM= 426,00 euros (14,20€ x 30 días)

Beneficiarios, altas y solicitudes del mes de abril.

En el % de protección no se incluyen los beneficiarios del subsidio REASS. En prestación asistencial se incluye la RAI.

SÍNTESIS DE DATOS NACIONALES DE PRESTACIONES DE DESEMPLIO

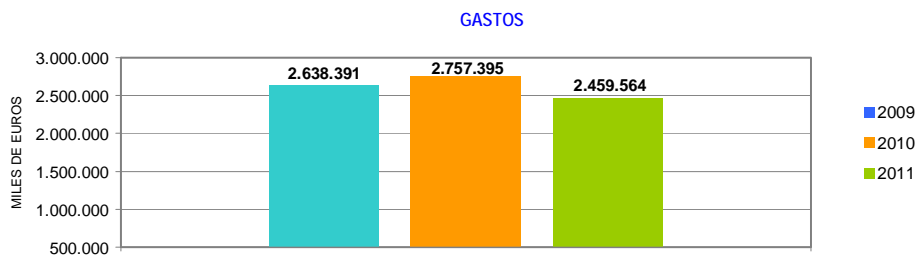
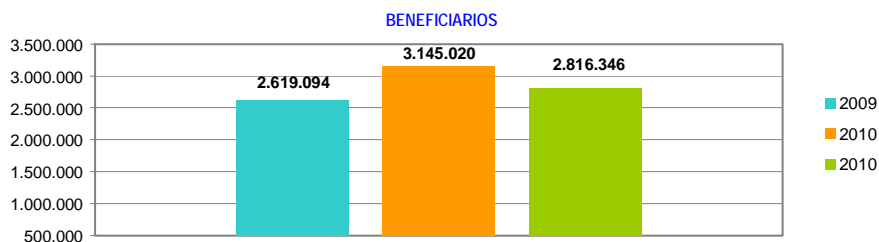
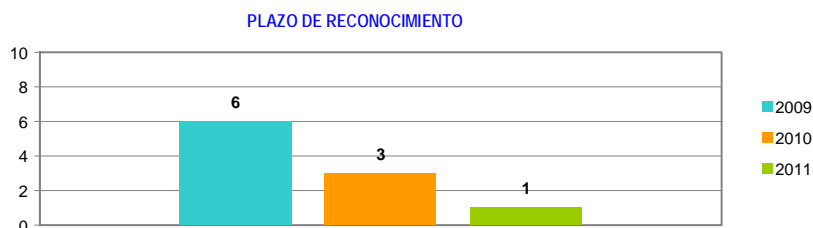
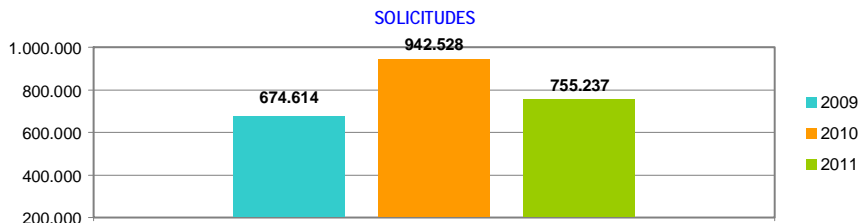

SOLICITUDES, ALTAS Y PLAZO DE RECONOCIMIENTO POR PROVINCIAS

Provincias	Solicitudes					Altas					Plazo de Reconocimiento (días)
	Prestación Contributiva	Subsidio	Renta Activa de Inserción	Subsidio Eventuales Agrarios	Total	Prestación Contributiva	Subsidio	Renta Activa de Inserción	Subsidio Eventuales Agrarios	Total	
Álava	6.089	735	40		6.864	5.918	553	29		6.500	0
Albacete	3.052	2.462	375		5.889	2.787	2.318	299		5.404	1
Alicante	13.530	10.562	1.995		26.087	12.556	9.111	1.510		23.177	2
Almería	4.596	5.247	726	495	11.064	4.349	4.976	572	337	10.234	1
Ávila	822	707	91		1.620	785	660	94		1.539	1
Badajoz	5.077	5.864	791	2.380	14.112	4.597	5.416	665	1.304	11.982	0
Illes Balears	6.579	6.429	386		13.394	6.441	6.228	288		12.957	2
Barcelona	58.089	26.031	2.406		86.526	59.102	22.166	1.603		82.871	0
Burgos	5.846	1.274	103		7.223	5.736	1.152	89		6.977	1
Cáceres	2.737	2.727	264	1.242	6.970	2.633	2.437	226	629	5.925	2
Cádiz	9.628	10.752	1.938	1.512	23.830	9.076	10.617	1.607	907	22.207	3
Castellón	10.241	4.688	271		15.200	10.190	3.981	187		14.358	2
Ciudad Real	3.559	3.045	342		6.946	3.462	2.924	273		6.659	0
Córdoba	6.573	6.959	692	4.215	18.439	5.786	6.147	597	2.681	15.211	2
A Coruña	8.868	4.311	592		13.771	9.078	4.174	469		13.721	1
Cuenca	1.531	996	100		2.627	1.511	959	83		2.553	0
Girona	5.757	3.733	278		9.768	5.512	3.383	173		9.068	1
Granada	5.261	7.151	938	2.429	15.779	4.993	6.700	714	1.733	14.140	1
Guadalajara	2.021	1.294	104		3.419	1.951	1.225	68		3.244	0
Guipuzcoa	17.461	1.667	143		19.271	17.358	1.474	98		18.930	2
Huelva	3.783	4.096	478	992	9.349	4.222	3.765	389	473	8.849	2
Huesca	1.669	834	48		2.551	1.609	731	42		2.382	0
Jaén	6.428	6.569	547	4.143	17.687	6.214	5.654	491	3.192	15.551	0
León	3.661	1.557	179		5.397	3.447	1.355	147		4.949	3
Lleida	3.261	1.645	152		5.058	3.019	1.490	100		4.609	1
La Rioja	4.479	1.027	97		5.603	4.314	909	80		5.303	1
Lugo	2.027	1.024	113		3.164	2.099	976	94		3.169	1
Madrid	49.174	20.464	1.719		71.357	46.952	16.894	1.272		65.118	2
Málaga	9.831	10.845	1.558	1.547	23.781	9.756	10.268	1.451	1.149	22.624	1
Murcia	23.365	10.971	1.384		35.720	22.581	9.822	868		33.271	2
Navarra	12.233	2.344	195		14.772	12.046	2.137	158		14.341	0
Ourense	1.854	1.073	169		3.096	1.823	1.029	164		3.016	0
Asturias	8.956	4.084	589		13.629	8.965	3.959	474		13.398	0
Palencia	986	511	99		1.596	982	474	76		1.532	0
Las Palmas	8.335	8.443	1.556		18.334	10.666	7.904	1.391		19.961	1
Pontevedra	12.104	5.643	615		18.362	11.942	5.478	535		17.955	0
Salamanca	2.369	1.350	208		3.927	2.344	1.308	181		3.833	1
S.C. Tenerife	5.938	7.057	1.259		14.254	6.045	6.598	931		13.574	3
Cantabria	6.937	2.226	251		9.414	6.895	2.207	236		9.338	1
Segovia	1.215	466	35		1.716	1.206	434	25		1.665	0
Sevilla	16.752	15.189	1.708	5.109	38.758	15.927	14.218	1.505	3.692	35.342	2
Soria	2.372	289	39		2.700	2.363	266	26		2.655	1
Tarragona	9.036	4.373	485		13.894	8.422	4.144	344		12.910	2
Teruel	935	545	32		1.512	939	529	28		1.496	0
Toledo	7.720	4.343	373		12.436	7.514	4.051	257		11.822	1
Valencia	33.414	14.580	1.770		49.764	31.706	12.572	1.235		45.513	3
Valladolid	6.822	1.774	290		8.886	6.782	1.596	211		8.589	0
Vizcaya	15.967	2.725	188		18.880	15.386	2.330	169		17.885	1
Zamora	850	631	70		1.551	835	600	64		1.499	1
Zaragoza	12.920	4.020	466		17.406	12.152	3.519	326		15.997	2
Ceuta	275	605	140		1.020	267	610	133		1.010	0
Melilla	359	323	182		864	270	317	135		722	2
TOTAL	453.344	248.260	29.569	24.064	755.237	443.511	224.745	23.182	16.097	707.535	1

Solicitudes, altas y plazo de reconocimiento del mes de abril.

PLAZO DE RECONOCIMIENTO



SOLICITUDES, ALTAS Y PLAZO DE RECONOCIMIENTO POR COMUNIDADES AUTÓNOMAS

Comunidades Autónomas	Solicitudes					Altas					Plazo de Reconocimiento (días)
	Prestación Contributiva	Subsidio	Renta Activa de Inserción	Subsidio Eventuales Agrarios	Total	Prestación Contributiva	Subsidio	Renta Activa de Inserción	Subsidio Eventuales Agrarios	Total	
Andalucía	62.852	66.808	8.585	20.442	158.687	60.323	62.345	7.326	14.164	144.158	1,6
Aragón	15.524	5.399	546		21.469	14.700	4.779	396		19.875	1,5
Asturias	8.956	4.084	589		13.629	8.965	3.959	474		13.398	0,0
Illes Balears	6.579	6.429	386		13.394	6.441	6.228	288		12.957	2,0
Canarias	14.273	15.500	2.815		32.588	16.711	14.502	2.322		33.535	1,9
Cantabria	6.937	2.226	251		9.414	6.895	2.207	236		9.338	1,0
Castilla La Mancha	17.883	12.140	1.294		31.317	17.225	11.477	980		29.682	0,5
Castilla León	24.943	8.559	1.114		34.616	24.480	7.845	913		33.238	1,0
Cataluña	76.143	35.782	3.321		115.246	76.055	31.183	2.220		109.458	0,4
C. Valenciana	57.185	29.830	4.036		91.051	54.452	25.664	2.932		83.048	2,5
Extremadura	7.814	8.591	1.055	3.622	21.082	7.230	7.853	891	1.933	17.907	0,6
Galicia	24.853	12.051	1.489		38.393	24.942	11.657	1.262		37.861	0,5
Madrid	49.174	20.464	1.719		71.357	46.952	16.894	1.272		65.118	2,0
Murcia	23.365	10.971	1.384		35.720	22.581	9.822	868		33.271	2,0
Navarra	12.233	2.344	195		14.772	12.046	2.137	158		14.341	0,0
País Vasco	39.517	5.127	371		45.015	38.662	4.357	296		43.315	1,2
La Rioja	4.479	1.027	97		5.603	4.314	909	80		5.303	1,0
Ceuta	275	605	140		1.020	267	610	133		1.010	0,0
Melilla	359	323	182		864	270	317	135		722	2,0
TOTAL	453.344	248.260	29.569	24.064	755.237	443.511	224.745	23.182	16.097	707.535	1

Notas informativas:

Solicitudes y altas del mes de abril.

El dato de solicitudes indica el número de expedientes de prestaciones recibidas.

El dato de altas indica el número de expedientes reconocidos, tanto inicialmente como por reanudación de las prestaciones, sin incluir las altas tras las prórrogas del subsidio y en el caso de RAI, indica el dato de participantes en el programa.

El plazo de reconocimiento indica el número de días que median entre la fecha de solicitud y la fecha de resolución.

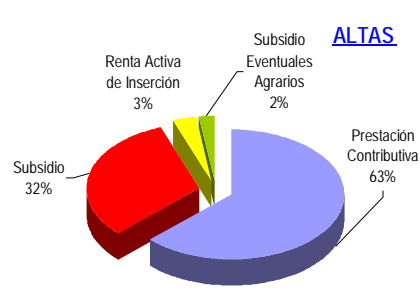
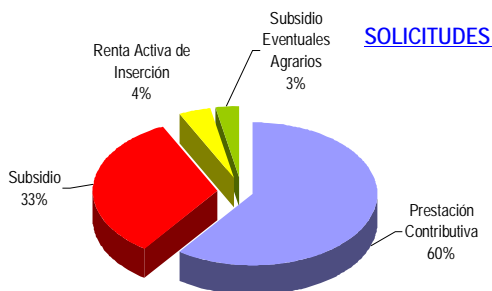

días

PLAZO DE RECONOCIMIENTO

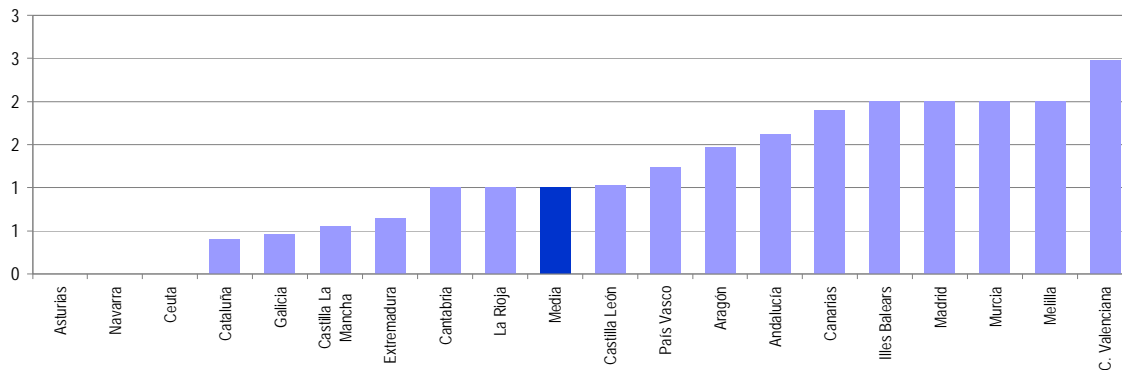

BENEFICIARIOS DE PRESTACIONES POR DESEMPLEO

Provincias	Beneficiarios				Total
	Prestación Contributiva	Subsidio	Renta Activa de Inserción	Subsidio Eventuales Agrarios (1)	
Álava	7.527	4.520	202		12.249
Albacete	11.211	12.911	2.146		26.268
Alicante	49.519	57.305	12.643		119.467
Almería	18.533	25.666	4.124	4.049	52.372
Ávila	4.161	4.242	580		8.983
Badajoz	16.884	29.085	5.698	12.182	63.849
Illes Balears	29.308	31.060	2.253		62.621
Barcelona	174.478	130.085	9.603		314.166
Burgos	9.680	6.491	774		16.945
Cáceres	10.429	14.449	1.825	7.530	34.233
Cádiz	30.615	47.905	14.036	10.252	102.808
Castellón	20.343	19.372	1.236		40.951
Ciudad Real	13.854	16.499	2.045		32.398
Córdoba	19.127	30.208	4.520	21.652	75.507
A Coruña	30.563	23.337	3.521		57.421
Cuenca	5.107	5.499	596		11.202
Girona	21.412	19.088	1.006		41.506
Granada	21.303	34.322	4.987	14.756	75.368
Guadalajara	7.594	6.198	384		14.176
Guipuzcoa	15.541	9.184	704		25.429
Huelva	12.938	18.925	2.896	9.372	44.131
Huesca	6.015	3.531	272		9.818
Jaén	15.928	24.546	3.522	17.497	61.493
León	13.155	9.852	1.269		24.276
Lleida	12.018	8.888	658		21.564
La Rioja	8.559	5.631	585		14.775
Lugo	7.676	5.907	823		14.406
Madrid	180.337	102.824	9.225		292.386
Málaga	43.662	56.940	10.607	10.609	121.818
Murcia	40.552	37.260	6.434		84.246
Navarra	15.933	11.080	860		27.873
Ourense	7.253	7.763	1.230		16.246
Asturias	27.253	24.130	2.881		54.264
Palencia	3.878	2.873	471		7.222
Las Palmas	33.184	42.832	10.537		86.553
Pontevedra	29.883	24.975	3.691		58.549
Salamanca	8.369	7.191	1.396		16.956
S.C. Tenerife	31.622	39.315	7.000		77.937
Cantabria	15.038	10.958	1.563		27.559
Segovia	3.798	2.344	184		6.326
Sevilla	48.678	72.786	12.246	33.980	167.690
Soria	1.954	1.365	156		3.475
Tarragona	24.081	21.788	2.056		47.925
Teruel	3.628	2.830	184		6.642
Toledo	22.145	21.443	2.155		45.743
Valencia	80.642	66.348	9.146		156.136
Valladolid	14.015	8.560	1.623		24.198
Vizcaya	26.463	15.202	1.057		42.722
Zamora	4.435	3.532	593		8.560
Zaragoza	27.138	18.545	2.058		47.741
Ceuta	1.151	3.502	407		5.060
Melilla	1.107	2.385	645		4.137
TOTAL	1.289.677	1.213.477	171.313	141.879	2.816.346

Beneficiarios del mes de abril.

(1) Datos provisionales

BENEFICIARIOS DE PRESTACIONES POR DESEMPLEO

Comunidades Autónomas	Beneficiarios				Total
	Prestación Contributiva	Subsidio	Renta Activa de Inserción	Subsidio Eventuales Agrarios	
Andalucía	210.784	311.298	56.938	122.167	701.187
Aragón	36.781	24.906	2.514		64.201
Asturias	27.253	24.130	2.881		54.264
Illes Balears	29.308	31.060	2.253		62.621
Canarias	64.806	82.147	17.537		164.490
Cantabria	15.038	10.958	1.563		27.559
Castilla La Mancha	59.911	62.550	7.326		129.787
Castilla León	63.445	46.450	7.046		116.941
Cataluña	231.989	179.849	13.323		425.161
C. Valenciana	150.504	143.025	23.025		316.554
Extremadura	27.313	43.534	7.523	19.712	98.082
Galicia	75.375	61.982	9.265		146.622
Madrid	180.337	102.824	9.225		292.386
Murcia	40.552	37.260	6.434		84.246
Navarra	15.933	11.080	860		27.873
País Vasco	49.531	28.906	1.963		80.400
La Rioja	8.559	5.631	585		14.775
Ceuta	1.151	3.502	407		5.060
Melilla	1.107	2.385	645		4.137
TOTAL	1.289.677	1.213.477	171.313	141.879	2.816.346

DISTRIBUCION DE BENEFICIARIOS

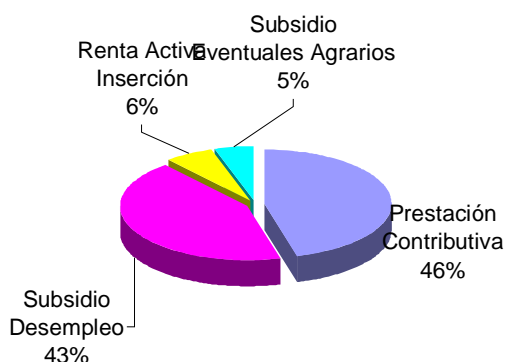

GASTOS DE PRESTACIONES POR DESEMPLEO POR PROVINCIAS

PROVINCIAS	Gastos de Prestaciones (miles de euros)					Cuantía media prestación contributiva percibida por beneficiario (euros/mes)
	Total	Prestacion Contributiva	Subsidio Desempleo	Renta Activa Inserción	Subsidio Eventuales Agrarios	
Álava	14.259	11.753	2.417	89		937,01
Albacete	21.041	13.902	6.214	925		828,95
Alicante	94.933	60.389	29.074	5.470		800,64
Almería	37.614	21.731	12.296	1.820	1.767	799,53
Ávila	7.422	5.057	2.104	261		782,07
Badajoz	40.558	19.675	13.516	2.445	4.922	762,33
Illes Balears	58.850	40.521	17.336	993		851,69
Barcelona	325.757	255.851	65.825	4.081		933,62
Burgos	17.554	13.826	3.384	344		888,10
Cáceres	23.142	12.019	6.989	789	3.345	760,45
Cádiz	72.612	38.630	23.431	6.144	4.407	817,88
Castellon de la Plana	38.021	27.692	9.776	553		857,93
Ciudad Real	25.570	16.860	7.828	882		797,04
Córdoba	49.855	24.060	14.302	1.945	9.548	826,58
A Coruña	53.207	39.328	12.328	1.551		831,84
Cuenca	8.908	5.975	2.675	258		773,73
Girona	39.042	28.916	9.686	440		852,98
Granada	52.398	27.313	16.240	2.148	6.697	841,69
Guadalajara	13.498	10.339	2.989	170		876,47
Guipúzcoa	30.576	25.261	5.007	308		966,64
Huelva	31.670	17.348	9.363	1.265	3.694	852,95
Huesca	9.534	7.658	1.754	122		836,76
Jaén	40.711	20.637	11.129	1.522	7.423	828,05
León	23.492	17.688	5.247	557		876,23
Lleida	19.733	15.052	4.390	291		815,88
La Rioja	15.110	11.961	2.888	261		880,25
Lugo	12.436	9.023	3.059	354		773,63
Madrid	304.503	248.087	52.304	4.112		877,44
Málaga	91.263	53.926	27.796	4.668	4.873	808,01
Murcia	72.457	51.089	18.554	2.814		807,18
Navarra	30.779	24.609	5.795	375		946,63
Ourense	13.613	8.943	4.125	545		790,62
Asturias	50.813	36.928	12.639	1.246		870,81
Palencia	6.681	5.000	1.479	202		835,93
Las Palmas	65.397	39.930	20.866	4.601		799,15
Pontevedra	52.343	37.932	12.821	1.590		818,56
Salamanca	14.343	10.115	3.631	597		786,82
Sta.Cruz Tenerife	58.424	36.128	19.242	3.054		759,20
Cantabria	26.248	20.007	5.563	678		850,32
Segovia	6.008	4.774	1.153	81		795,92
Sevilla	117.358	62.559	34.801	5.363	14.635	817,73
Soria	3.367	2.615	686	66		828,52
Tarragona	45.070	33.187	11.021	862		873,84
Teruel	6.083	4.568	1.432	83		829,73
Toledo	38.844	27.452	10.446	946		812,54
Valencia	145.626	107.677	33.864	4.085		844,49
Valladolid	23.270	18.228	4.342	700		837,30
Vizcaya	48.710	40.061	8.169	480		935,30
Zamora	7.447	5.397	1.798	252		800,65
Zaragoza	47.510	37.318	9.277	915		877,43
Ceuta	3.193	1.492	1.532	169		864,63
Melilla	2.711	1.370	1.074	267		818,27
TOTAL NACIONAL	2.459.564	1.717.857	605.657	74.739	61.311	853,48

Fuente: Datos provisionales del Servicio Público de Empleo Estatal

Notas:

Gastos contabilizados en el mes de mayo y devengados en el mes de abril.

Los gastos incluyen las cotizaciones a la Seguridad Social

Los gastos de subsidio por desempleo incluyen los de Renta Agraria

Las cuantías medias de prestación contributiva percibidas por beneficiario no incluyen las cotizaciones a la S. Social y corresponden a la cuantía bruta reconocida por mes (30 días de prestación)

La cuantía media de las prestaciones asistenciales (subsidios, renta agraria y renta activa de inserción), es del 80% del IPREM= 426,00euros (14,20€x 30 días)

CUANTÍA MEDIA PRESTACION CONTRIBUTIVA POR BENEFICIARIO

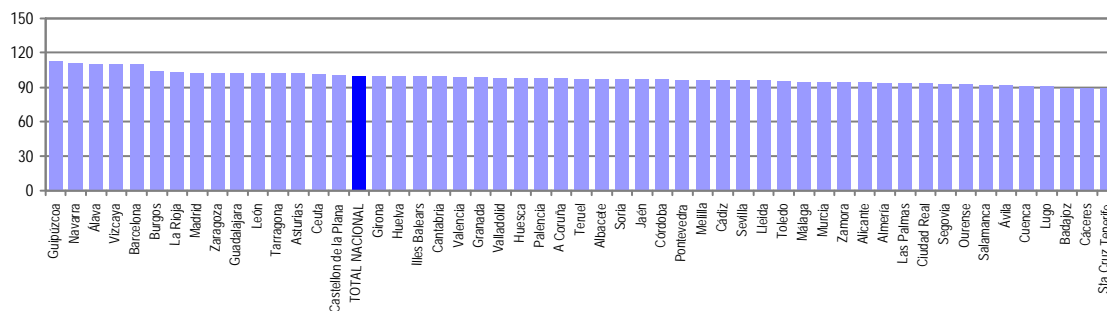

Notas: Valores nacionales = Índice 100

GASTOS DE PRESTACIONES POR DESEMPLEO CC. AA

CC.AA.	Gastos de Prestaciones (miles de euros)					Cuantía media prestación contributiva percibida por beneficiario (euros/mes)
	Total	Prestación Contributiva	Subsidio Desempleo	Renta Activa Inserción	Subsidio Eventuales Agrarios	
Andalucía	493.481	266.204	149.358	24.875	53.044	820,30
Aragón	63.127	49.544	12.463	1.120		866,07
Asturias	50.813	36.928	12.639	1.246		870,81
Illes Balears	58.850	40.521	17.336	993		851,69
Canarias	123.821	76.058	40.108	7.655		779,65
Cantabria	26.248	20.007	5.563	678		850,32
Castilla-La Mancha	107.861	74.528	30.152	3.181		816,82
Castilla-León	109.584	82.700	23.824	3.060		837,45
Cataluña	429.602	333.006	90.922	5.674		913,87
C. Valenciana	278.580	195.758	72.714	10.108		831,88
Extremadura	63.700	31.694	20.505	3.234	8.267	761,61
Galicia	131.599	95.226	32.333	4.040		816,68
Madrid	304.503	248.087	52.304	4.112		877,44
Murcia	72.457	51.089	18.554	2.814		807,18
Navarra	30.779	24.609	5.795	375		946,63
Pais Vasco	93.545	77.075	15.593	877		945,40
La Rioja	15.110	11.961	2.888	261		880,25
Ceuta	3.193	1.492	1.532	169		864,63
Melilla	2.711	1.370	1.074	267		818,27
TOTAL NACIONAL	2.459.564	1.717.857	605.657	74.739	61.311	853,48

Fuente: Datos provisionales del Servicio Público de Empleo Estatal

Notas:

Gastos contabilizados en el mes de mayo y devengados en el mes de abril.

Los gastos incluyen las cotizaciones a la Seguridad Social

Los gastos de subsidio por desempleo incluyen los de Renta Agraria

Las cuantías medias de prestación contributiva percibidas por beneficiario no incluyen las cotizaciones a la S. Social y corresponden a la cuantía bruta reconocida por mes (30 días de prestación).

La cuantía media de las prestaciones asistenciales (subsidios, renta agraria y renta activa de inserción), es del 80% del IPREM= 426,00euros (14,20€x 30 días)

TOTAL NACIONAL DE GASTOS DE PRESTACIONES DE DESEMPLEO

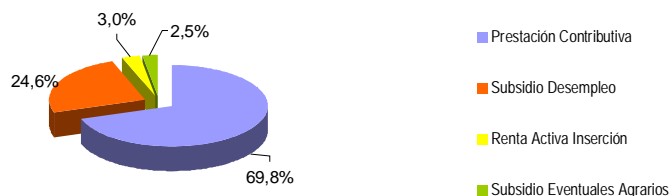

CUANTÍA MEDIA PRESTACIÓN CONTRIBUTIVA POR BENEFICIARIO

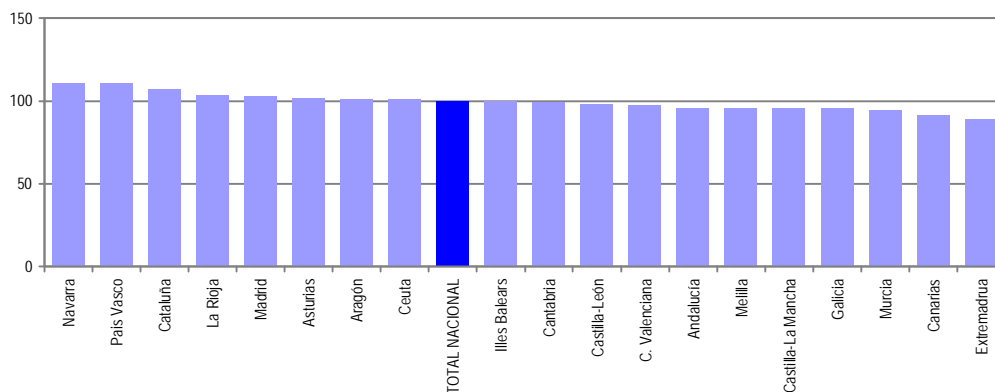

Notas: Valores nacionales = Índice 100

ABRIL 2011

SÍNTESIS DE DATOS NACIONALES DE BENEFICIARIOS DE PRESTACIONES POR DESEMPLEO EXTRANJEROS

	2009	2010	INCREMENTO 2010 S/ 2009 (%)	2011	INCREMENTO 2011 S/ 2010 (%)
Nº DE BENEFICIARIOS	358.043	473.114	32,1	392.459	-17,0
Prestación Contributiva	251.081	193.716	-22,8	156.503	-19,2
Subsidio	99.714	267.313	168,1	212.658	-20,4
Renta Activa de Inserción	5.321	9.823	84,6	21.022	114,0
Subsidio Eventuales Agrarios	1.927	2.262	17,4	2.276	0,6
ENTORNO COMUNITARIO	99.817	132.053	32,3	117.314	-11,2
ENTORNO NO COMUNITARIO	258.226	341.061	32,1	275.145	-19,3
% SOBRE TOTAL BENEFICIARIOS	13,67	15,04	10,0	13,94	-7,4
Prestación Contributiva	15,18	12,91	-15,0	12,14	-6,0
Subsidio	13,81	19,37	40,3	17,52	-9,5
Renta Activa de Inserción	5,96	8,52	43,1	12,27	44,0
Subsidio Eventuales Agrarios	1,26	1,52	21,0	1,60	5,5
% BENEFICIARIOS s/DEMANDANTES DE EMPLEO EXTRANJEROS	71,61	77,19	7,8	62,18	-19,4
GASTO (Miles de Euros) (1)	311.395	323.306	3,8	265.847	-17,8
Prestación Contributiva	262.388	202.759	-22,7	162.784	-19,7
Subsidio	46.082	115.686	151,0	93.696	-19,0
Renta Activa de Inserción	2.086	3.875	85,8	8.366	115,9
Subsidio Eventuales Agrarios	839	986	17,5	1.001	1,5
% S/GASTO TOTAL PRESTACIONES	11,8	11,7	-0,8	10,8	-7,7

(1) Datos estimados.

Fuente: Datos provisionales del Servicio Público de Empleo Estatal correspondientes al mes de abril de cada año.

Notas:

En el entorno comunitario se incluyen los países de la UE, inclusive los de régimen transitorio, los del Espacio Económico Europeo (Liechtenstein, Islandia y Noruega) y la Confederación Suiza.

SÍNTESIS DE DATOS NACIONALES DE BENEFICIARIOS DE PRESTACIONES POR DESEMPLEO EXTRANJEROS

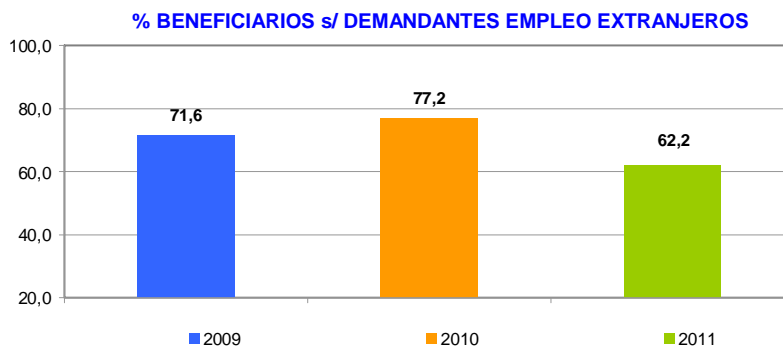
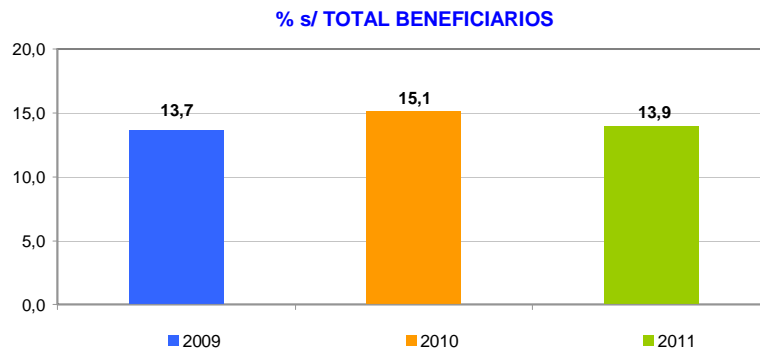
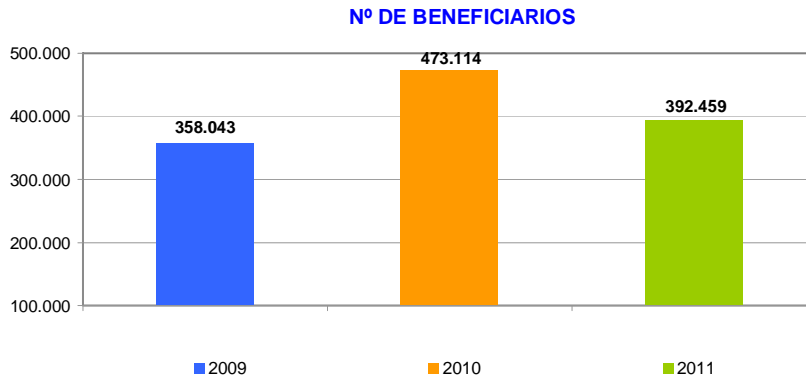

SÍNTESIS DE DATOS NACIONALES DE BENEFICIARIOS DE PRESTACIONES POR DESEMPELO EXTRANJEROS

EVOLUCIÓN DEL GASTO DE BENEFICIARIOS EXTRANJEROS

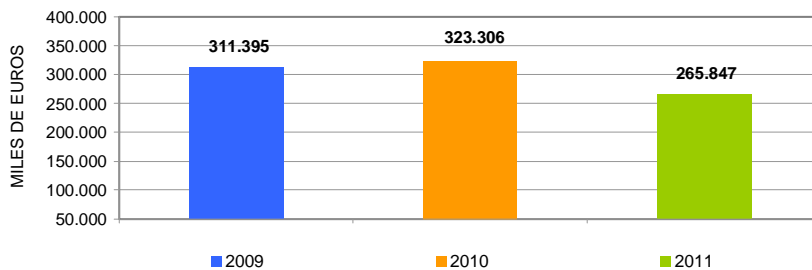

DISTRIBUCIÓN DEL GASTO DE BENEFICIARIOS EXTRANJEROS POR TIPO DE PRESTACIÓN (%)

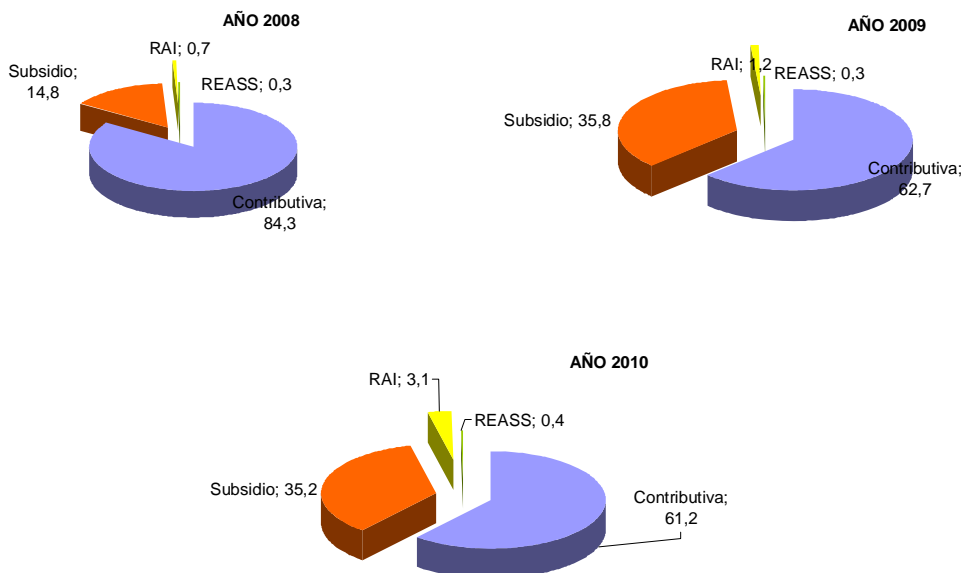

EVOLUCIÓN % GASTO BENEFICIARIOS EXTRANJEROS s/GASTO TOTAL EN PRESTACIONES

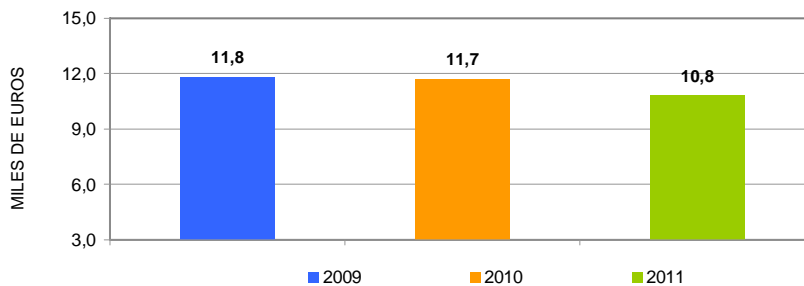

DISTRIBUCIÓN DE LOS BENEFICIARIOS EXTRANJEROS POR PROVINCIAS

	Beneficiarios extranjeros			
	Total	Países comunitarios	Países no comunitarios	%
Álava	2.031	373	1.658	0,52
Albacete	3.087	1.129	1.958	0,79
Alicante	18.691	5.956	12.735	4,76
Almería	12.640	4.674	7.966	3,22
Ávila	1.574	523	1.051	0,40
Badajoz	1.514	775	739	0,39
Illes Balears	14.100	4.863	9.237	3,59
Barcelona	64.520	9.393	55.127	16,44
Burgos	2.843	1.535	1.308	0,72
Cáceres	1.717	313	1.404	0,44
Cádiz	2.814	929	1.885	0,72
Castellon de la Plana	11.352	6.271	5.081	2,89
Ciudad Real	4.321	2.330	1.991	1,10
Córdoba	1.797	694	1.103	0,46
A Coruña	2.549	786	1.763	0,65
Cuenca	2.614	1.468	1.146	0,67
Girona	11.974	2.344	9.630	3,05
Granada	4.880	1.592	3.288	1,24
Guadalajara	3.612	1.642	1.970	0,92
Guipúzcoa	2.715	800	1.915	0,69
Huelva	2.393	1.179	1.214	0,61
Huesca	2.226	1.050	1.176	0,57
Jaén	2.180	409	1.771	0,56
León	1.965	843	1.122	0,50
Lleida	7.227	2.369	4.858	1,84
La Rioja	3.587	1.220	2.367	0,91
Lugo	1.157	414	743	0,29
Madrid	63.664	18.316	45.348	16,22
Málaga	14.051	4.355	9.696	3,58
Murcia	16.004	2.197	13.807	4,08
Navarra	5.158	1.451	3.707	1,31
Ourense	1.149	719	430	0,29
Asturias	3.334	1.162	2.172	0,85
Palencia	553	222	331	0,14
Las Palmas	9.624	2.845	6.779	2,45
Pontevedra	3.140	1.232	1.908	0,80
Salamanca	1.271	499	772	0,32
Sta.Cruz Tenerife	8.241	2.929	5.312	2,10
Cantabria	2.809	813	1.996	0,72
Segovia	1.748	993	755	0,45
Sevilla	5.043	1.345	3.698	1,28
Soria	856	295	561	0,22
Tarragona	12.645	3.513	9.132	3,22
Teruel	1.936	826	1.110	0,49
Toledo	7.889	3.284	4.605	2,01
Valencia	21.589	7.181	14.408	5,50
Valladolid	2.439	1.280	1.159	0,62
Vizcaya	3.492	753	2.739	0,89
Zamora	673	437	236	0,17
Zaragoza	11.398	4.769	6.629	2,90
Ceuta	668	10	658	0,17
Meiella	1.005	14	991	0,26
TOTAL NACIONAL	392.459	117.314	275.145	100,0

DEMANDANTES DE EMPLEO, PARO REGISTRADO, CONTRATOS Y PRESTACIONES

ABRIL 2011

DISTRIBUCIÓN DE LOS BENEFICIARIOS EXTRANJEROS POR COMUNIDADES AUTÓNOMAS

	TOTAL				COMUNITARIOS				NO COMUNITARIOS						
	Prestaciones R.D.Leg. 1/94		REASS	RAI	Total	Prestaciones R.D.Leg. 1/94		REASS	RAI	Total	Prestaciones R.D.Leg. 1/94		REASS	RAI	Total
	Contrib.	Subsidio				Contrib.	Subsidio				Contrib.	Subsidio			
	Contrib.	Subsidio													
Andalucía	14.861	25.481	1.365	4.091	45.798	5.790	7.881	116	1.390	15.177	9.071	17.600	1.249	2.701	30.621
Aragón	6.239	8.707		614	15.560	2.888	3.542	0	215	6.645	3.351	5.165	0	399	8.915
Asturias	1.337	1.765		232	3.334	549	527	0	86	1.162	788	1.238	0	146	2.172
Illes Balears	5.182	8.403		515	14.100	1.930	2.739	0	194	4.863	3.252	5.664	0	321	9.237
Canarias	7.114	8.900		1.851	17.865	2.791	2.363	0	620	5.774	4.323	6.537	0	1.231	12.091
Cantabria	1.113	1.543		153	2.809	388	372	0	53	813	725	1.171	0	100	1.996
Castilla-La Mancha	7.525	13.141		857	21.523	3.637	5.877	0	339	9.853	3.888	7.264	0	518	11.670
Castilla-León	5.738	7.377		807	13.922	2.959	3.269	0	399	6.627	2.779	4.108	0	408	7.295
Cataluña	39.495	53.049		3.822	96.366	9.906	7.296	0	417	17.619	29.589	45.753	0	3.405	78.747
C. Valenciana	18.578	29.504		3.550	51.632	7.637	10.570	0	1.201	19.408	10.941	18.934	0	2.349	32.224
Extremadura	797	1.201	911	322	3.231	376	528	20	164	1.088	421	673	891	158	2.143
Galicia	3.377	3.908		710	7.995	1.493	1.354	0	304	3.151	1.884	2.554	0	406	4.844
Madrid	30.554	30.978		2.132	63.664	9.634	8.142	0	540	18.316	20.920	22.836	0	1.592	45.348
Murcia	6.783	8.628		593	16.004	848	1.128	0	221	2.197	5.935	7.500	0	372	13.807
Navarra	2.161	2.823		174	5.158	756	629	0	66	1.451	1.405	2.194	0	108	3.707
País Vasco	3.709	4.309		220	8.238	1.158	707	0	61	1.926	2.551	3.602	0	159	6.312
La Rioja	1.619	1.817		151	3.587	672	506	0	42	1.220	947	1.311	0	109	2.367
Ceuta	116	498		54	668	4	6	0	0	10	112	492	0	54	658
Melilla	205	626		174	1.005	3	6	0	5	14	202	620	0	169	991
TOTAL	156.503	212.658	2.276	21.022	392.459	53.419	57.442	136	6.317	117.314	103.084	155.216	2.140	14.705	275.145

BENEFICIARIOS EXTRANJEROS COMUNITARIOS (%)

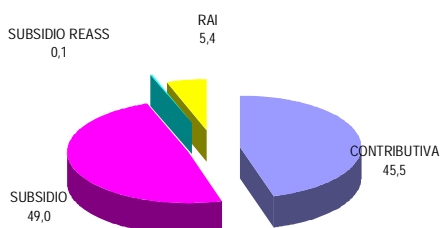

BENEFICIARIOS EXTRANJEROS NO COMUNITARIOS (%)

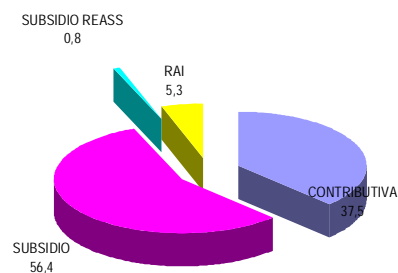

ABRIL 2011

RELACIÓN DE LOS 60 PAÍSES CON MAYOR PROPORCIÓN DE BENEFICIARIOS DE PRESTACIONES POR DESEMPLEO EXTRANJEROS DEL TOTAL DE PAÍSES

	Beneficiarios extranjeros	% s/Total de beneficiarios extranjeros
MARRUECOS	86.729	23,22
RUMANIA	57.876	13,04
ECUADOR	42.336	12,23
COLOMBIA	25.179	6,83
BULGARIA	12.512	2,90
PERÚ	11.068	2,85
ITALIA	10.963	2,84
BOLIVIA	10.768	2,65
PORTUGAL	10.346	2,38
ARGENTINA	8.659	2,29
UCRANIA	8.346	2,00
DOMINICANA, REPÚBLICA	6.945	1,78
ARGELIA	6.211	1,65
PAKISTÁN	5.718	1,43
POLONIA	5.584	1,40
SENEGAL	5.562	1,32
CUBA	4.585	1,18
BRASIL	4.576	1,15
REINO UNIDO	4.463	1,06
ALEMANIA	4.211	1,04
FRANCIA	3.938	0,99
NIGERIA	3.783	0,97
URUGUAY	3.432	0,91
VENEZUELA	3.349	0,84
RUSIA, FEDERACION DE	3.253	0,76
CHILE	2.810	0,72
GAMBIA	2.699	0,66
MALÍ	2.616	0,66
GHANA	2.429	0,59
CHINA	2.367	0,50
PARAGUAY	2.139	0,49
MAURITANIA	1.828	0,45
LITUANIA	1.724	0,43
MOLDAVIA, REPÚBLICA DE	1.487	0,38
GUINEA	1.409	0,34
INDIA	1.336	0,33
HOLANDA - PAISES BAJOS	1.146	0,29
FILIPINAS	1.107	0,26
ARMENIA	1.029	0,23
BÉLGICA	918	0,23
HONDURAS	801	0,19
MÉJICO	729	0,18
GEORGIA	728	0,17
GUINEA ECUATORIAL	684	0,17
BANGLADESH	599	0,15
GUINEA BISSAU	591	0,15
CAMERÚN	586	0,14
ESLOVAQUIA	538	0,14
CHECA, REPÚBLICA	525	0,13
SUECIA	433	0,12
HUNGRÍA	395	0,10
ESTADOS UNIDOS	377	0,09
CONGO	304	0,07
COSTA DE MARFIL	294	0,07
IRLANDA	280	0,07
AUSTRIA	270	0,07
CABO VERDE	261	0,06
EGIPTO	247	0,06
ANGOLA	239	0,06
SUIZA	239	0,06
RESTO	5.903	1,49
TOTAL SELECCIÓN	392.459	100,00

ABRIL 2011

EVOLUCIÓN MENSUAL DEL GASTO DE PRESTACIONES

Datos provisionales.

Gastos contabilizados en el mes de mayo y devengados en el mes de abril, incluyen las cotizaciones a la Seguridad Social

MESES	AÑO 2010			AÑO 2011		
	GASTO DE PRESTACIONES (Miles de euros)	% DE VARIACIÓN		GASTO DE PRESTACIONES (Miles de euros)	% DE VARIACIÓN	
		MENSUAL	ANUAL		MENSUAL	ANUAL
ENERO	2.923.152	5,45	16,80	2.691.938	2,83	-7,91
FEBRERO	2.894.028	-1,00	10,88	2.631.550	-2,24	-9,07
MARZO	2.845.099	-1,69	9,59	2.564.701	-2,54	-9,86
ABRIL	2.757.395	-3,08	4,51	2.459.564	-4,10	-10,80
MAYO	2.660.475	-3,51	2,73			
JUNIO	2.583.076	-2,91	1,23			
JULIO	2.584.068	0,04	0,21			
AGOSTO	2.607.172	0,89	-0,03			
SEPTIEMBRE	2.563.823	-1,66	-1,80			
OCTUBRE	2.573.514	0,38	-3,39			
NOVIEMBRE	2.628.230	2,13	-4,08			
DICIEMBRE	2.617.883	-0,39	-5,56			

EVOLUCIÓN MENSUAL DEL GASTO MEDIO POR BENEFICIARIO DE PRESTACIONES

No se incluyen los gastos del subsidio para trabajadores eventuales agrarios (REASS)

MESES	AÑO 2010			AÑO 2011		
	GASTO MEDIO POR BENEFICIARIO	% DE VARIACIÓN		GASTO MEDIO POR BENEFICIARIO	% DE VARIACIÓN	
		MENSUAL	ANUAL		MENSUAL	ANUAL
ENERO	948,31	0,79	-11,22	903,58	1,30	-4,72
FEBRERO	927,28	-2,22	-12,29	902,51	-0,12	-2,67
MARZO	915,48	-1,27	-12,58	897,86	-0,52	-1,92
ABRIL	899,06	-1,79	-13,82	896,72	-0,13	-0,26
MAYO	899,32	0,03	-13,19			
JUNIO	891,68	-0,85	-12,36			
JULIO	891,76	0,01	-10,98			
AGOSTO	892,88	0,13	-10,37			
SEPTIEMBRE	912,54	2,20	-10,38			
OCTUBRE	904,58	-0,87	-8,92			
NOVIEMBRE	902,41	-0,24	-6,02			
DICIEMBRE	892,02	-1,15	-5,19			

ABRIL 2011

EVOLUCIÓN MENSUAL SOLICITUDES DE PRESTACIONES

MESES	AÑO 2010			AÑO 2011		
	SOLICITUDES DE PRESTACIONES	% DE VARIACIÓN		SOLICITUDES POR PRESTACIONES	% DE VARIACIÓN	
		MENSUAL	ANUAL		MENSUAL	ANUAL
ENERO	1.029.448	3,74	51,91	925.433	6,63	-10,10
FEBRERO	941.074	-8,58	46,56	809.067	-12,57	-14,03
MARZO	1.008.233	7,14	43,92	852.383	5,35	-15,46
ABRIL	942.528	-6,52	39,71	755.237	-11,40	-19,87
MAYO	914.990	-2,92	42,89			
JUNIO	969.173	5,92	34,93			
JULIO	980.804	1,20	3,74			
AGOSTO	741.353	-24,41	-3,17			
SEPTIEMBRE	799.502	7,84	-9,87			
OCTUBRE	984.062	23,08	-5,69			
NOVIEMBRE	978.933	-0,52	-11,73			
DICIEMBRE	867.859	-11,35	-12,54			

EVOLUCIÓN MENSUAL DE BENEFICIARIOS DE PRESTACIONES

MESES	AÑO 2010			AÑO 2011		
	BENEFICIARIOS	% DE VARIACIÓN		BENEFICIARIOS	% DE VARIACIÓN	
		MENSUAL	ANUAL		MENSUAL	ANUAL
ENERO	3.160.567	4,15	29,75	3.054.761	1,30	-3,35
FEBRERO	3.201.028	1,28	24,91	2.993.023	-2,02	-6,50
MARZO	3.186.685	-0,45	23,89	2.931.261	-2,06	-8,02
ABRIL	3.145.020	-1,31	20,08	2.816.346	-3,92	-10,45
MAYO	3.037.388	-3,42	17,15			
JUNIO	2.976.438	-2,01	14,34			
JULIO	2.976.191	-0,01	11,62			
AGOSTO	2.999.119	0,77	10,74			
SEPTIEMBRE	2.893.186	-3,53	8,83			
OCTUBRE	2.927.530	1,19	5,54			
NOVIEMBRE	2.994.245	2,28	1,85			
DICIEMBRE	3.015.462	0,71	-0,63			

EVOLUCIÓN MENSUAL DEL PLAZO DE RECONOCIMIENTO DE PRESTACIONES

MESES	AÑO 2010			AÑO 2011		
	PLAZO DE RECONOCIMIENTO	% DE VARIACIÓN		PLAZO DE RECONOCIMIENTO	% DE VARIACIÓN	
		MENSUAL	ANUAL		MENSUAL	ANUAL
ENERO	6	50,00	-25,00	3	0,00	-50,00
FEBRERO	4	-33,33	-42,86	2	-33,33	-50,00
MARZO	3	-25,00	-40,00	2	0,00	-33,33
ABRIL	2	-33,33	-66,67	1	-50,00	-50,00
MAYO	2	0,00	-66,67			
JUNIO	2	0,00	-60,00			
JULIO	2	0,00	-66,67			
AGOSTO	3	50,00	-57,14			
SEPTIEMBRE	3	0,00	-57,14			
OCTUBRE	4	33,33	-33,33			
NOVIEMBRE	3	-25,00	-40,00			
DICIEMBRE	3	0,00	-25,00			