

DATOS DE LOS REGISTROS DEL
SERVICIO PÚBLICO DE EMPLEO ESTATAL

**DEMANDANTES DE
EMPLEO, PARO,
CONTRATOS Y
PRESTACIONES POR
DESEMPLEO**

JUNIO

2012



CONTENIDO

	Pág.
PARO REGISTRADO	5
CONTRATOS	11
ANEXO 1 Demandantes de Empleo y Paro Registrado	17
ANEXO 2 Contratos Registrados	43
PRESTACIONES	59

PARO REGISTRADO

El número de desempleados registrados en las Oficinas de los Servicios Públicos de Empleo, al finalizar el mes de junio, ha bajado en 98.853 personas en relación con el mes anterior. En valores relativos, la reducción del paro es de un 2,10%. De esta forma el paro registrado se ha situado en 4.615.269.

En junio de 2011 el desempleo bajó en 67.858 parados respecto al mes anterior. Por otra parte, desde junio de 2011, el paro se ha incrementado en 493.468 personas (11,97%).

En términos desestacionalizados, el desempleo se ha situado en 4.738.956, lo que supone 18.697 parados más que el valor desestacionalizado del paro registrado en mayo. Para realizar la estimación se han utilizado los mismos coeficientes que en la publicación técnica "Síntesis de Indicadores Económicos" del Ministerio de Economía y Competitividad.

EVOLUCIÓN DEL PARO REGISTRADO

2008 - 2012

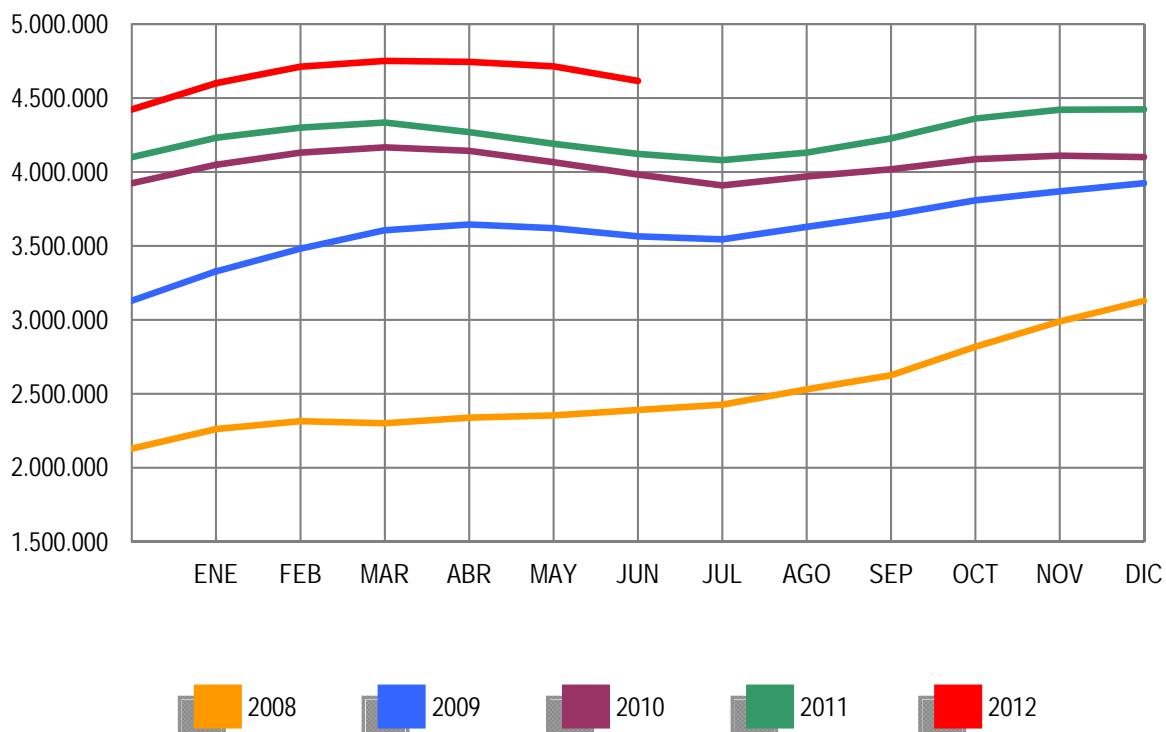

Por sectores económicos, el paro registrado presenta las siguientes variaciones respecto a mayo: En Agricultura se incrementa en 1.182 (0,74%); en Industria baja en 9.970 (-1,85%); en Construcción se reduce en 17.124 (-2,15%); en Servicios desciende en 52.654 (-1,88%). Por último, el colectivo Sin Empleo Anterior baja en 20.287 personas (-4,90%).

PARO REGISTRADO POR SECTORES

COMPARACIÓN CON EL MES ANTERIOR

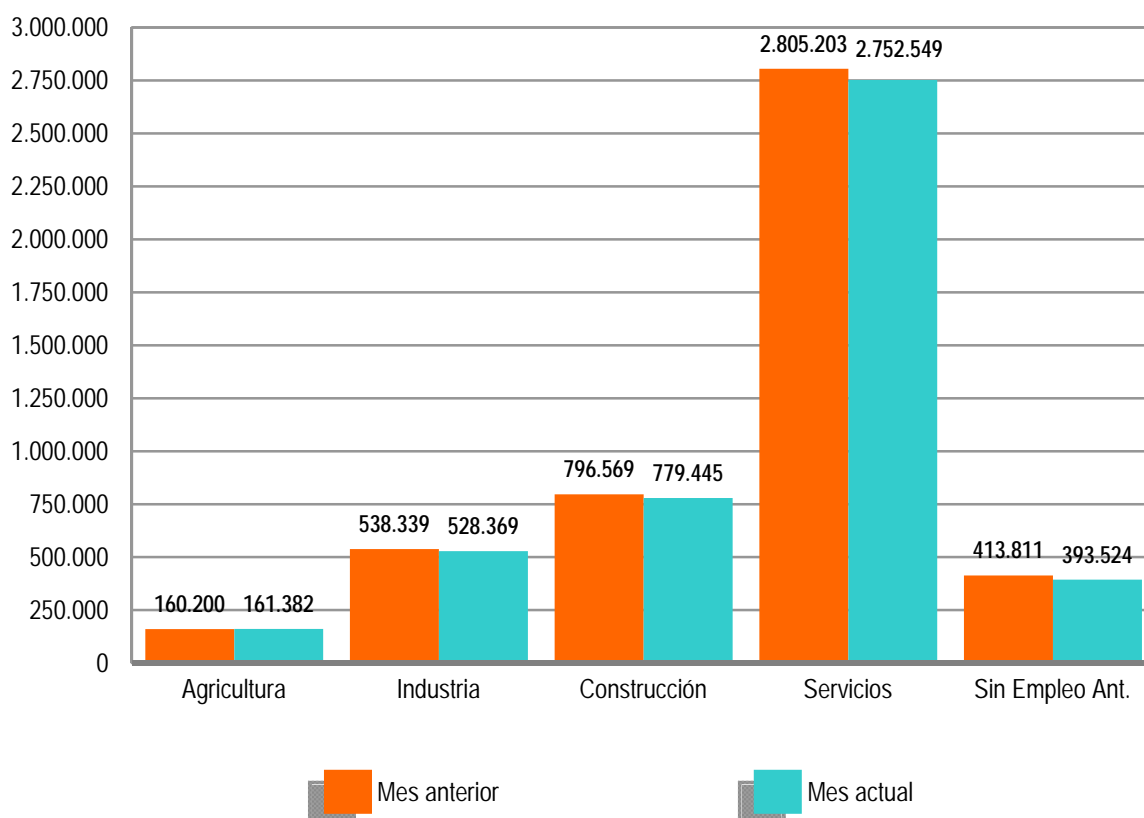

El desempleo masculino se sitúa en 2.284.271 al bajar 52.845 (-2,26%) y el femenino en 2.330.998, al reducirse en 46.008 (-1,94%) en relación al mes de mayo. Si lo comparamos con junio de 2011, el paro masculino sube en 261.194 (12,91%) personas y el femenino se incrementa en 232.274 (11,07%).

Por su parte, el desempleo de los jóvenes menores de 25 años baja en junio en 37.338 personas (-7,61%) respecto al mes anterior y el paro de 25 y más años desciende en 61.515 (-1,46%).

El paro registrado baja en las 17 Comunidades Autónomas, encabezadas por Andalucía (-18.079), Cataluña (-15.356) y Castilla y León (-9.215).

En cuanto a las provincias, el desempleo registrado desciende en todas encabezadas por Madrid (-8.494), Barcelona (-7.766) y Málaga (-6.752).

PARO REGISTRADO POR SEXO Y EDAD

JUNIO 2012

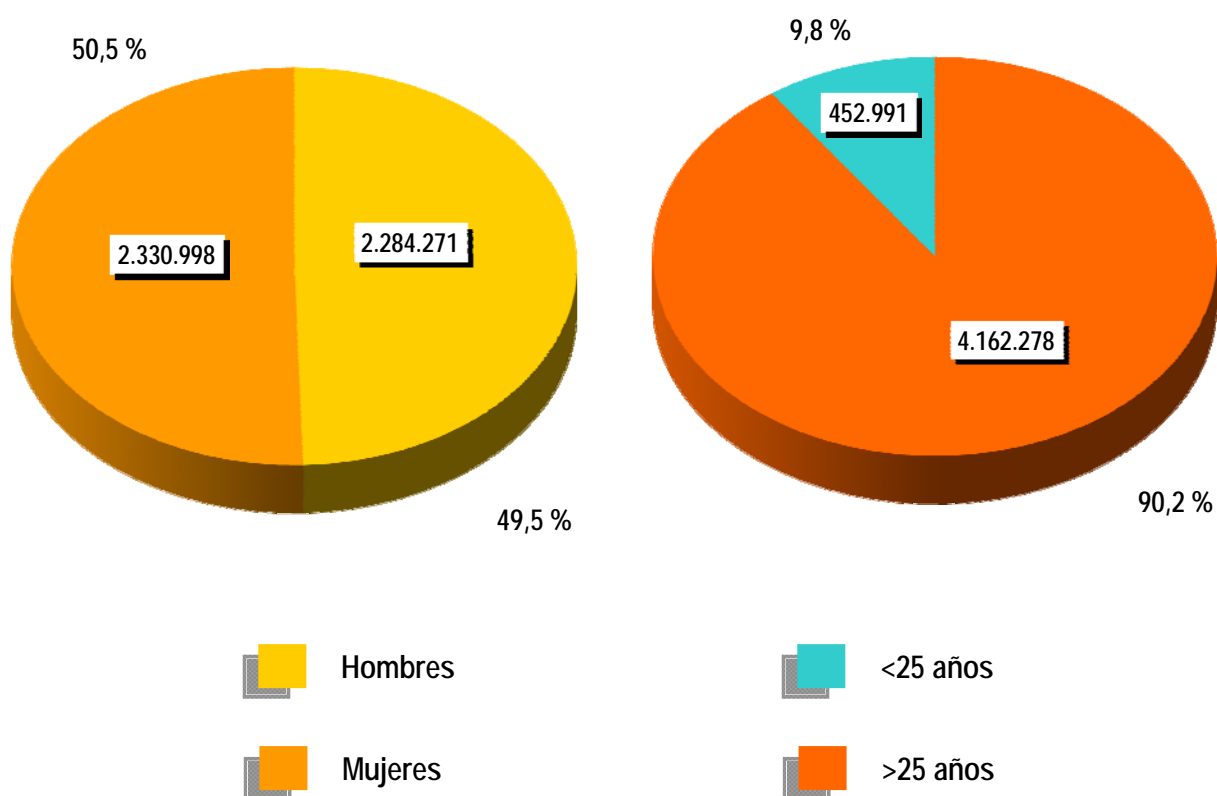



CONTRATOS

NOTA PREVIA

Nueva metodología en la estadística de contratos

Desde enero de 2007 se inicia una nueva clasificación de los contratos indefinidos. Los contratos indefinidos ordinarios no acogidos a fomento de la contratación indefinida incluyen, desde enero de 2007, tanto los bonificados como los no bonificados.

(*) Ley 12/2001, de medidas urgentes de reforma del mercado de trabajo para el incremento del empleo y la mejora de la calidad

El número de contratos registrados durante el mes de junio ha sido de 1.284.223. Supone una bajada de 28.296 (-2,16%) sobre el mismo mes del año 2011. Por su parte, la contratación acumulada en los primeros seis meses de 2012 ha alcanzado la cifra de 6.516.158, lo que supone 434.661 contratos menos (-6,25%) que en igual período del año anterior.

En junio de 2012 se han registrado 91.516 contratos de trabajo de carácter indefinido. Representan el 7,13% de todos los contratos. Supone un descenso de 3.408 (-3,59%) sobre igual mes del año anterior. En magnitudes acumuladas, se han realizado 526.494 contratos hasta junio de 2012. Representa una reducción de 76.062 (-12,62%) sobre el mismo período del año 2011.

EVOLUCIÓN MENSUAL DE LOS CONTRATOS REGISTRADOS

2011 - 2012

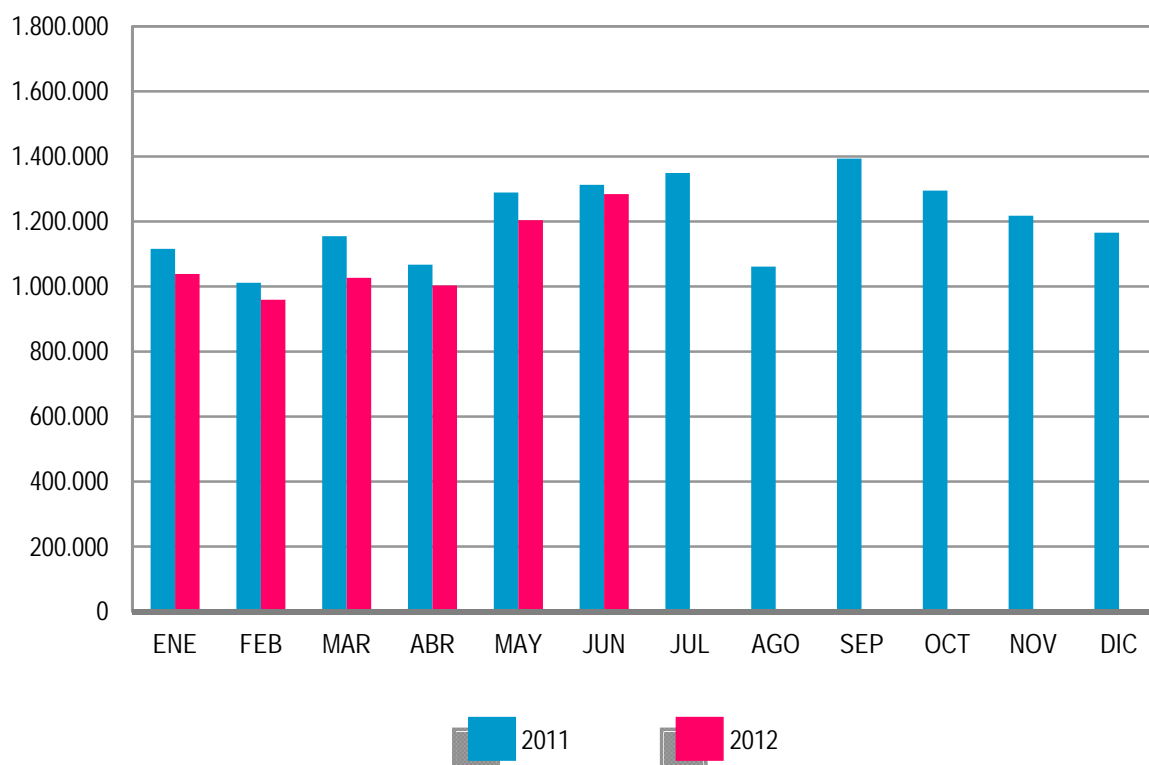

Los contratos indefinidos del mes de junio se dividen, en cuanto a la duración de su jornada, en 54.327 a tiempo completo y 37.189 a tiempo parcial. Los primeros han tenido una bajada, respecto a junio de 2011, de 4.338 (-7,39%) y los segundos se han incrementado en 930 (2,56%).

EVOLUCIÓN MENSUAL DE LOS CONTRATOS INDEFINIDOS A TIEMPO COMPLETO

2011 - 2012



En términos acumulados, los contratos indefinidos a tiempo completo alcanzan en los seis primeros meses de este ejercicio un total de 325.554: el 14,93% menos que en igual periodo del año 2011. Los contratos indefinidos a tiempo parcial, que suponen un total de 200.940, registran un descenso del 8,60% en relación a igual periodo del año anterior.

El resto de contratos, hasta completar el total de 1.284.223 del mes de junio de 2012, son 9.520 de carácter formativo y 1.183.187 otro tipo de contratos temporales. Dentro de este último grupo destacan: Eventuales por Circunstancia de la Producción -de jornada a tiempo completo-, con 346.917 (27,01%), seguido de Obra o Servicio Determinado -con jornada a tiempo completo- con 338.111 (26,33%). Los contratos temporales con jornada a tiempo parcial ascienden a 408.579 (31,82%).

EVOLUCIÓN MENSUAL DE LOS CONTRATOS INDEFINIDOS A TIEMPO PARCIAL
2011 - 2012

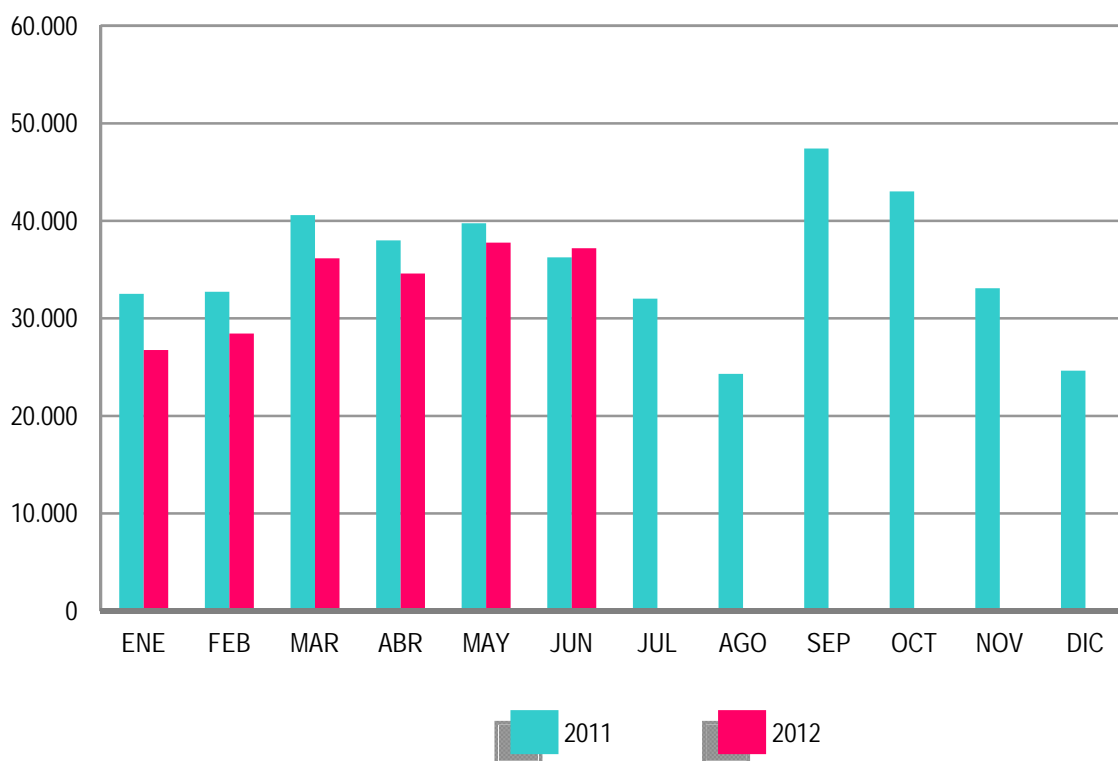

ANEXO 1

**DEMANDANTES DE
EMPLEO Y PARO
REGISTRADO**

JUNIO 2012

DEMANDANTES DE EMPLEO SEGÚN COLECTIVO POR SEXO, EDAD Y SECTOR DE ACTIVIDAD ECONÓMICA

	TOTAL	OCUPADOS	CON DISP.LIMIT./ DDAN EMP.ESPEC. *	DENOS		
				TOTAL	OTROS NO OCUPADOS/TEASS	PARADOS REGISTRADOS
TOTAL	6.238.549	987.785	252.292	4.998.472	383.203	4.615.269
SEXO:						
HOMBRES	3.036.871	458.947	143.648	2.434.276	150.005	2.284.271
MUJERES	3.201.678	528.838	108.644	2.564.196	233.198	2.330.998
MENORES DE 25 AÑOS:						
HOMBRES	331.749	36.342	12.943	282.464	37.427	245.037
MUJERES	295.515	28.773	11.291	255.451	47.497	207.954
TOTAL	627.264	65.115	24.234	537.915	84.924	452.991
MAYORES DE 25 AÑOS:						
HOMBRES	2.705.122	422.605	130.705	2.151.812	112.578	2.039.234
MUJERES	2.906.163	500.065	97.353	2.308.745	185.701	2.123.044
TOTAL	5.611.285	922.670	228.058	4.460.557	298.279	4.162.278
SECTOR:						
AGRICULTURA	459.271	168.307	15.973	274.991	113.609	161.382
INDUSTRIA	745.185	143.540	30.091	571.554	43.185	528.369
CONSTRUCCIÓN	927.547	86.494	35.393	805.660	26.215	779.445
SERVICIOS	3.587.217	570.225	134.766	2.882.226	129.677	2.752.549
SIN EMPLEO ANTERIOR	519.329	19.219	36.069	464.041	70.517	393.524

DEMANDANTES DE EMPLEO SEGÚN COLECTIVO POR COMUNIDADES AUTÓNOMAS

COMUNIDADES AUTÓNOMAS	TOTAL	OCUPADOS	CON DISP.LIMIT./ DDAN EMP.ESPEC. *	DENOS		
				TOTAL	OTROS NO OCUPADOS/TEASS	PARADOS REGISTRADOS
ANDALUCÍA	1.537.188	274.433	48.487	1.214.268	188.633	1.025.635
ARAGÓN	150.093	32.094	6.285	111.714	6.855	104.859
ASTURIAS	129.870	17.949	5.263	106.658	11.808	94.850
ILLES BALEARS	103.485	19.348	4.336	79.801	2.524	77.277
CANARIAS	336.498	31.636	8.827	296.035	5.371	290.664
CANTABRIA	68.013	10.869	3.240	53.904	2.954	50.950
CASTILLA LA MANCHA	302.487	37.530	12.701	252.256	9.433	242.823
CASTILLA Y LEÓN	280.629	33.746	10.993	235.890	15.752	220.138
CATALUÑA	832.303	143.218	46.154	642.931	27.355	615.576
COM. VALENCIANA	735.431	122.738	25.702	586.991	22.861	564.130
EXTREMADURA	199.813	33.774	7.275	158.764	23.292	135.472
GALICIA	350.319	44.687	18.233	287.399	18.196	269.203
MADRID	659.127	82.761	30.003	546.363	25.117	521.246
MURCIA	196.466	37.841	7.405	151.220	5.997	145.223
NAVARRA	67.468	13.408	2.722	51.338	2.525	48.813
PAÍS VASCO	224.990	44.214	11.406	169.370	11.290	158.080
LA RIOJA	33.769	5.095	1.267	27.407	1.555	25.852
CEUTA	15.425	1.526	694	13.205	872	12.333
MELILLA	15.175	918	1.299	12.958	813	12.145
TOTAL	6.238.549	987.785	252.292	4.998.472	383.203	4.615.269

(*) Son aquellos demandantes, sin empleo, que indican en su solicitud condiciones especiales de trabajo (ej: sólo a domicilio, teletrabajo, en el extranjero, etc)

JUNIO 2012

DEMANDANTES DE EMPLEO NO OCUPADOS (DENOS) POR SEXO, EDAD Y SECTOR DE ACTIVIDAD ECONÓMICA

	TOTAL	VARIACIÓN			
		MENSUAL		ANUAL	
		ABSOLUTA	RELATIVA	ABSOLUTA	RELATIVA
TOTAL	4.998.472	-66.619	-1,32	601.264	13,67
SEXO:					
HOMBRES	2.434.276	-41.288	-1,67	315.581	14,90
MUJERES	2.564.196	-25.331	-0,98	285.683	12,54
MENORES DE 25 AÑOS:					
HOMBRES	282.464	-9.372	-3,21	8.110	2,96
MUJERES	255.451	-6.121	-2,34	16.052	6,71
TOTAL	537.915	-15.493	-2,80	24.162	4,70
MAYORES DE 25 AÑOS:					
HOMBRES	2.151.812	-31.916	-1,46	307.471	16,67
MUJERES	2.308.745	-19.210	-0,83	269.631	13,22
TOTAL	4.460.557	-51.126	-1,13	577.102	14,86
SECTOR:					
AGRICULTURA	274.991	5.490	2,04	19.282	7,54
INDUSTRIA	571.554	-9.161	-1,58	85.053	17,48
CONSTRUCCIÓN	805.660	-16.489	-2,01	57.566	7,70
SERVICIOS	2.882.226	-40.591	-1,39	406.170	16,40
SIN EMPLEO ANTERIOR	464.041	-5.868	-1,25	33.193	7,70

DEMANDANTES DE EMPLEO NO OCUPADOS (DENOS) POR COMUNIDADES AUTÓNOMAS

COMUNIDADES AUTÓNOMAS	TOTAL	VARIACIÓN			
		MENSUAL		ANUAL	
		ABSOLUTA	RELATIVA	ABSOLUTA	RELATIVA
ANDALUCÍA	1.214.268	-4.492	-0,37	128.048	11,79
ARAGÓN	111.714	-2.180	-1,91	17.421	18,48
ASTURIAS	106.658	-2.036	-1,87	23.328	27,99
ILLES BALEARS	79.801	-4.785	-5,66	6.123	8,31
CANARIAS	296.035	-1.246	-0,42	42.409	16,72
CANTABRIA	53.904	-1.722	-3,10	9.747	22,07
CASTILLA LA MANCHA	252.256	-4.508	-1,76	37.239	17,32
CASTILLA Y LEÓN	235.890	-7.207	-2,96	40.855	20,95
CATALUÑA	642.931	-14.055	-2,14	57.046	9,74
COM. VALENCIANA	586.991	-6.410	-1,08	54.879	10,31
EXTREMADURA	158.764	-2.921	-1,81	20.344	14,70
GALICIA	287.399	-6.217	-2,12	44.738	18,44
MADRID	546.363	-4.954	-0,90	68.069	14,23
MURCIA	151.220	-1.418	-0,93	18.631	14,05
NAVARRA	51.338	-290	-0,56	8.921	21,03
PAÍS VASCO	169.370	-2.156	-1,26	16.930	11,11
LA RIOJA	27.407	-137	-0,50	4.062	17,40
CEUTA	13.205	98	0,75	1.438	12,22
MELILLA	12.958	17	0,13	1.036	8,69
TOTAL	4.998.472	-66.619	-1,32	601.264	13,67

JUNIO 2012

PARO REGISTRADO POR SEXO, EDAD Y SECTOR DE ACTIVIDAD ECONÓMICA

	TOTAL	VARIACIÓN			
		MENSUAL		ANUAL	
		ABSOLUTA	RELATIVA	ABSOLUTA	RELATIVA
TOTAL	4.615.269	-98.853	-2,10	493.468	11,97
SEXO:					
HOMBRES	2.284.271	-52.845	-2,26	261.194	12,91
MUJERES	2.330.998	-46.008	-1,94	232.274	11,07
MENORES DE 25 AÑOS:					
HOMBRES	245.037	-16.617	-6,35	10.686	4,56
MUJERES	207.954	-20.721	-9,06	15.677	8,15
TOTAL	452.991	-37.338	-7,61	26.363	6,18
MAYORES DE 25 AÑOS:					
HOMBRES	2.039.234	-36.228	-1,75	250.508	14,00
MUJERES	2.123.044	-25.287	-1,18	216.597	11,36
TOTAL	4.162.278	-61.515	-1,46	467.105	12,64
SECTOR:					
AGRICULTURA	161.382	1.182	0,74	21.154	15,09
INDUSTRIA	528.369	-9.970	-1,85	48.844	10,19
CONSTRUCCIÓN	779.445	-17.124	-2,15	51.601	7,09
SERVICIOS	2.752.549	-52.654	-1,88	345.142	14,34
SIN EMPLEO ANTERIOR	393.524	-20.287	-4,90	26.727	7,29

PARO REGISTRADO POR COMUNIDADES AUTÓNOMAS

COMUNIDADES AUTÓNOMAS	TOTAL	VARIACIÓN			
		MENSUAL		ANUAL	
		ABSOLUTA	RELATIVA	ABSOLUTA	RELATIVA
ANDALUCÍA	1.025.635	-18.079	-1,73	115.570	12,70
ARAGÓN	104.859	-3.043	-2,82	13.588	14,89
ASTURIAS	94.850	-2.609	-2,68	14.107	17,47
ILLES BALEARS	77.277	-5.237	-6,35	5.783	8,09
CANARIAS	290.664	-2.564	-0,87	38.701	15,36
CANTABRIA	50.950	-2.003	-3,78	7.852	18,22
CASTILLA LA MANCHA	242.823	-5.760	-2,32	33.630	16,08
CASTILLA Y LEÓN	220.138	-9.215	-4,02	34.221	18,41
CATALUÑA	615.576	-15.356	-2,43	39.182	6,80
COM. VALENCIANA	564.130	-9.104	-1,59	44.950	8,66
EXTREMADURA	135.472	-3.217	-2,32	17.582	14,91
GALICIA	269.203	-7.405	-2,68	35.646	15,26
MADRID	521.246	-8.494	-1,60	51.735	11,02
MURCIA	145.223	-2.650	-1,79	15.196	11,69
NAVARRA	48.813	-736	-1,49	7.113	17,06
PAÍS VASCO	158.080	-2.828	-1,76	13.666	9,46
LA RIOJA	25.852	-397	-1,51	3.103	13,64
CEUTA	12.333	-9	-0,07	1.069	9,49
MELILLA	12.145	-147	-1,20	774	6,81
TOTAL	4.615.269	-98.853	-2,10	493.468	11,97

JUNIO 2012

PARO REGISTRADO. VARIACIÓN MENSUAL SEGÚN SECTOR DE ACTIVIDAD ECONÓMICA *

JUNIO	TOTAL	AGRICULTURA	INDUSTRIA	CONSTRUCCIÓN	SERVICIOS	SIN EMPLEO ANTERIOR
1997	-24.233	1.723	-8.943	-6.797	-15.614	5.399
1998	-37.873	1.087	-9.434	-10.278	-21.335	2.087
1999	-30.992	2.332	-7.846	-5.524	-20.235	281
2000	-25.976	-716	-7.520	-6.815	-13.540	2.615
2001	-55.728	-8.465	-6.082	-10.489	-30.596	-97
2002	-39.961	412	-9.467	-6.933	-29.031	5.057
2003	-15.234	-283	-7.154	-2.238	-11.173	5.614
2004	-36.589	-289	-7.879	-7.840	-23.504	2.922
2005	-32.533	1.298	-8.345	-7.668	-21.994	4.176
2006	-44.774	1.123	-7.444	-3.185	-33.236	-2.032
2007	-7.362	1.274	-4.647	2.652	-10.416	3.775
2008	36.849	3.338	1.984	21.080	4.555	5.892
2008*	36.849	3.040	2.144	21.866	4.723	5.078
2009	-55.250	1.531	-10.634	-16.367	-31.852	2.072
2010	-83.834	174	-15.402	-21.253	-48.268	915
2011	-67.858	4.125	-10.892	-11.149	-40.400	-9.542
2012	-98.853	1.182	-9.970	-17.124	-52.654	-20.287

(*) Los datos anteriores a mayo 2005 (fecha de entrada en funcionamiento del SISPE) son reconstruidos.

Desde enero de 1997 hasta enero de 2001, la estimación está basada en datos agregados.

2008* Los datos se han calculado adaptándolos, mediante estimación, a los sectores de actividad CNAE-09

JUNIO 2012

EVOLUCIÓN MENSUAL DEL PARO REGISTRADO

	AÑO 2011			AÑO 2012		
	TOTAL	% DE VARIACIÓN		TOTAL	% DE VARIACIÓN	
		MENSUAL	ANUAL		MENSUAL	ANUAL
ENERO	4.231.003	3,19	4,51	4.599.829	4,01	8,72
FEBRERO	4.299.263	1,61	4,08	4.712.098	2,44	9,60
MARZO	4.333.669	0,80	4,01	4.750.867	0,82	9,63
ABRIL	4.269.360	-1,48	3,06	4.744.235	-0,14	11,12
MAYO	4.189.659	-1,87	3,04	4.714.122	-0,63	12,52
JUNIO	4.121.801	-1,62	3,50	4.615.269	-2,10	11,97
JULIO	4.079.742	-1,02	4,38			
AGOSTO	4.130.927	1,25	4,06			
SEPTIEMBRE	4.226.744	2,32	5,20			
OCTUBRE	4.360.926	3,17	6,73			
NOVIEMBRE	4.420.462	1,37	7,55			
DICIEMBRE	4.422.359	0,04	7,86			

EVOLUCIÓN DEL PARO REGISTRADO (SERIES) *

JUNIO	TOTAL	VARIACIONES			
		MENSUAL		ANUAL	
		ABSOLUTA	RELATIVA	ABSOLUTA	RELATIVA
1997	2.614.285	-24.233	-0,92	-168.791	-6,06
1998	2.332.016	-37.873	-1,60	-282.270	-10,80
1999	2.045.950	-30.992	-1,49	-286.066	-12,27
2000	1.903.053	-25.976	-1,35	-142.897	-6,98
2001	1.842.556	-55.728	-2,94	-60.496	-3,18
2002	1.962.963	-39.961	-2,00	120.406	6,53
2003	2.020.367	-15.234	-0,75	57.405	2,92
2004	2.054.113	-36.589	-1,75	33.745	1,67
2005	1.974.860	-32.533	-1,62	-79.253	-3,86
2006	1.959.754	-44.774	-2,23	-15.106	-0,76
2007	1.965.869	-7.362	-0,37	6.115	0,31
2008	2.390.424	36.849	1,57	424.555	21,60
2009	3.564.889	-55.250	-1,53	1.174.465	49,13
2010	3.982.368	-83.834	-2,06	417.479	11,71
2011	4.121.801	-67.858	-1,62	139.433	3,50
2012	4.615.269	-98.853	-2,10	493.468	11,97

(*) Los datos anteriores a mayo 2005 (fecha de entrada en funcionamiento del SISPE) son reconstruidos.

Desde enero de 1997 hasta enero de 2001, la estimación está basada en datos agregados.

JUNIO 2012

PARO REGISTRADO SEGÚN SEXO Y EDAD. SERIES

AÑO 2008	TOTAL	HOMBRES	MUJERES	MENORES DE 25 AÑOS			RESTO EDADES		
				TOTAL	HOMBRES	MUJERES	TOTAL	HOMBRES	MUJERES
ENERO	2.261.925	935.597	1.326.328	262.507	134.062	128.445	1.999.418	801.535	1.197.883
FEBRERO	2.315.331	964.233	1.351.098	271.323	138.904	132.419	2.044.008	825.329	1.218.679
MARZO	2.300.975	968.485	1.332.490	270.261	140.441	129.820	2.030.714	828.044	1.202.670
ABRIL	2.338.517	996.715	1.341.802	277.113	146.095	131.018	2.061.404	850.620	1.210.784
MAYO	2.353.575	1.019.759	1.333.816	277.748	149.047	128.701	2.075.827	870.712	1.205.115
JUNIO	2.390.424	1.051.418	1.339.006	280.579	154.716	125.863	2.109.845	896.702	1.213.143
JULIO	2.426.916	1.086.102	1.340.814	277.978	155.705	122.273	2.148.938	930.397	1.218.541
AGOSTO	2.530.001	1.162.191	1.367.810	289.532	164.466	125.066	2.240.469	997.725	1.242.744
SEPTIEMBRE	2.625.368	1.218.732	1.406.636	319.643	182.190	137.453	2.305.725	1.036.542	1.269.183
OCTUBRE	2.818.026	1.335.865	1.482.161	358.755	204.397	154.358	2.459.271	1.131.468	1.327.803
NOVIEMBRE	2.989.269	1.447.780	1.541.489	385.192	222.161	163.031	2.604.077	1.225.619	1.378.458
DICIEMBRE	3.128.963	1.576.467	1.552.496	385.130	228.947	156.183	2.743.833	1.347.520	1.396.313
AÑO 2009									
ENERO	3.327.801	1.673.235	1.654.566	414.841	244.871	169.970	2.912.960	1.428.364	1.484.596
FEBRERO	3.481.859	1.755.969	1.725.890	442.503	259.578	182.925	3.039.356	1.496.391	1.542.965
MARZO	3.605.402	1.821.150	1.784.252	463.340	270.642	192.698	3.142.062	1.550.508	1.591.554
ABRIL	3.644.880	1.843.806	1.801.074	461.331	269.139	192.192	3.183.549	1.574.667	1.608.882
MAYO	3.620.139	1.821.607	1.798.532	447.425	260.543	186.882	3.172.714	1.561.064	1.611.650
JUNIO	3.564.889	1.783.180	1.781.709	421.403	246.764	174.639	3.143.486	1.536.416	1.607.070
JULIO	3.544.095	1.769.542	1.774.553	409.573	237.511	172.062	3.134.522	1.532.031	1.602.491
AGOSTO	3.629.080	1.817.405	1.811.675	413.798	237.506	176.292	3.215.282	1.579.899	1.635.383
SEPTIEMBRE	3.709.447	1.851.361	1.858.086	444.606	251.950	192.656	3.264.841	1.599.411	1.665.430
OCTUBRE	3.808.353	1.904.527	1.903.826	461.474	260.868	200.606	3.346.879	1.643.659	1.703.220
NOVIEMBRE	3.868.946	1.940.401	1.928.545	464.339	263.429	200.910	3.404.607	1.676.972	1.727.635
DICIEMBRE	3.923.603	2.012.536	1.911.067	446.769	257.982	188.787	3.476.834	1.754.554	1.722.280
AÑO 2010									
ENERO	4.048.493	2.060.207	1.988.286	456.386	261.648	194.738	3.592.107	1.798.559	1.793.548
FEBRERO	4.130.625	2.100.664	2.029.961	474.683	270.709	203.974	3.655.942	1.829.955	1.825.987
MARZO	4.166.613	2.113.565	2.053.048	483.040	273.811	209.229	3.683.573	1.839.754	1.843.819
ABRIL	4.142.425	2.088.045	2.054.380	476.794	268.881	207.913	3.665.631	1.819.164	1.846.467
MAYO	4.066.202	2.037.192	2.029.010	461.422	259.230	202.192	3.604.780	1.777.962	1.826.818
JUNIO	3.982.368	1.978.301	2.004.067	435.217	245.236	189.981	3.547.151	1.733.065	1.814.086
JULIO	3.908.578	1.935.278	1.973.300	419.241	234.122	185.119	3.489.337	1.701.156	1.788.181
AGOSTO	3.969.661	1.970.343	1.999.318	421.590	233.809	187.781	3.548.071	1.736.534	1.811.537
SEPTIEMBRE	4.017.763	1.984.933	2.032.830	446.624	245.385	201.239	3.571.139	1.739.548	1.831.591
OCTUBRE	4.085.976	2.016.471	2.069.505	459.245	251.282	207.963	3.626.731	1.765.189	1.861.542
NOVIEMBRE	4.110.294	2.027.565	2.082.729	461.409	253.012	208.397	3.648.885	1.774.553	1.874.332
DICIEMBRE	4.100.073	2.053.188	2.046.885	433.774	240.459	193.315	3.666.299	1.812.729	1.853.570
AÑO 2011									
ENERO	4.231.003	2.105.239	2.125.764	447.866	247.331	200.535	3.783.137	1.857.908	1.925.229
FEBRERO	4.299.263	2.134.612	2.164.651	470.421	258.868	211.553	3.828.842	1.875.744	1.953.098
MARZO	4.333.669	2.150.248	2.183.421	483.251	265.810	217.441	3.850.418	1.884.438	1.965.980
ABRIL	4.269.360	2.120.471	2.148.889	467.833	257.128	210.705	3.801.527	1.863.343	1.938.184
MAYO	4.189.659	2.064.581	2.125.078	450.937	246.255	204.682	3.738.722	1.818.326	1.920.396
JUNIO	4.121.801	2.023.077	2.098.724	426.628	234.351	192.277	3.695.173	1.788.726	1.906.447
JULIO	4.079.742	2.002.522	2.077.220	418.898	228.374	190.524	3.660.844	1.774.148	1.886.696
AGOSTO	4.130.927	2.029.601	2.101.326	417.510	225.021	192.489	3.713.417	1.804.580	1.908.837
SEPTIEMBRE	4.226.744	2.071.510	2.155.234	456.546	243.520	213.026	3.770.198	1.827.990	1.942.208
OCTUBRE	4.360.926	2.147.953	2.212.973	476.748	255.154	221.594	3.884.178	1.892.799	1.991.379
NOVIEMBRE	4.420.462	2.179.563	2.240.899	486.203	260.972	225.231	3.934.259	1.918.591	2.015.668
DICIEMBRE	4.422.359	2.209.738	2.212.621	460.561	248.928	211.633	3.961.798	1.960.810	2.000.988
AÑO 2012									
ENERO	4.599.829	2.288.393	2.311.436	476.957	256.919	220.038	4.122.872	2.031.474	2.091.398
FEBRERO	4.712.098	2.353.264	2.358.834	501.842	270.469	231.373	4.210.256	2.082.795	2.127.461
MARZO	4.750.867	2.371.782	2.379.085	508.879	273.898	234.981	4.241.988	2.097.884	2.144.104
ABRIL	4.744.235	2.364.767	2.379.468	500.758	268.901	231.857	4.243.477	2.095.866	2.147.611
MAYO	4.714.122	2.337.116	2.377.006	490.329	261.654	228.675	4.223.793	2.075.462	2.148.331
JUNIO	4.615.269	2.284.271	2.330.998	452.991	245.037	207.954	4.162.278	2.039.234	2.123.044
JULIO									
AGOSTO									
SEPTIEMBRE									
OCTUBRE									
NOVIEMBRE									
DICIEMBRE									

JUNIO 2012

VARIACIÓN ANUAL DEL PARO REGISTRADO SEGÚN SEXO Y EDAD. SERIES

AÑO 2008	TOTAL	HOMBRES	MUJERES	MENORES DE 25 AÑOS			RESTO EDADES		
				TOTAL	HOMBRES	MUJERES	TOTAL	HOMBRES	MUJERES
ENERO	8,62	15,61	4,17	3,40	11,64	-4,01	9,34	16,30	5,13
FEBRERO	11,57	21,41	5,47	6,26	17,23	-3,24	12,31	22,14	6,51
MARZO	11,73	23,98	4,24	7,20	20,79	-4,43	12,36	24,54	5,27
ABRIL	15,59	30,09	6,75	14,18	29,47	0,89	15,78	30,20	7,42
MAYO	19,28	37,09	8,49	21,70	39,41	6,10	18,96	36,71	8,76
JUNIO	21,60	41,57	9,47	21,87	41,11	4,37	21,56	41,65	10,03
JULIO	23,17	43,78	10,36	26,05	46,68	6,91	22,81	43,31	10,72
AGOSTO	24,74	45,31	11,34	27,93	48,33	8,33	24,33	44,83	11,65
SEPTIEMBRE	30,14	54,79	14,36	36,36	59,73	14,20	29,32	53,95	14,38
OCTUBRE	37,56	66,39	18,98	52,58	78,82	27,76	35,61	64,33	18,03
NOVIEMBRE	42,72	73,58	22,30	58,06	84,36	32,34	40,70	71,77	21,21
DICIEMBRE	46,93	78,10	24,76	60,22	84,80	34,07	45,24	77,01	23,80
AÑO 2009									
ENERO	47,12	78,84	24,75	58,03	82,66	32,33	45,69	78,20	23,93
FEBRERO	50,38	82,11	27,74	63,09	86,88	38,14	48,70	81,31	26,61
MARZO	56,69	88,04	33,90	71,44	92,71	48,43	54,73	87,25	32,34
ABRIL	55,86	84,99	34,23	66,48	84,22	46,69	54,44	85,12	32,88
MAYO	53,81	78,63	34,84	61,09	74,81	45,21	52,84	79,29	33,73
JUNIO	49,13	69,60	33,06	50,19	59,49	38,75	48,99	71,34	32,47
JULIO	46,03	62,93	32,35	47,34	52,54	40,72	45,86	64,66	31,51
AGOSTO	43,44	56,38	32,45	42,92	44,41	40,96	43,51	58,35	31,59
SEPTIEMBRE	41,29	51,91	32,09	39,09	38,29	40,16	41,60	54,30	31,22
OCTUBRE	35,14	42,57	28,45	28,63	27,63	29,96	36,09	45,27	28,27
NOVIEMBRE	29,43	34,03	25,11	20,55	18,58	23,23	30,74	36,83	25,33
DICIEMBRE	25,40	27,66	23,10	16,00	12,68	20,88	26,71	30,21	23,34
AÑO 2010									
ENERO	21,66	23,13	20,17	10,01	6,85	14,57	23,31	25,92	20,81
FEBRERO	18,63	19,63	17,62	7,27	4,29	11,51	20,29	22,29	18,34
MARZO	15,57	16,06	15,06	4,25	1,17	8,58	17,23	18,65	15,85
ABRIL	13,65	13,25	14,06	3,35	-0,10	8,18	15,14	15,53	14,77
MAYO	12,32	11,83	12,81	3,13	-0,50	8,19	13,62	13,89	13,35
JUNIO	11,71	10,94	12,48	3,28	-0,62	8,78	12,84	12,80	12,88
JULIO	10,28	9,37	11,20	2,36	-1,43	7,59	11,32	11,04	11,59
AGOSTO	9,38	8,42	10,36	1,88	-1,56	6,52	10,35	9,91	10,77
SEPTIEMBRE	8,31	7,21	9,40	0,45	-2,61	4,46	9,38	8,76	9,98
OCTUBRE	7,29	5,88	8,70	-0,48	-3,67	3,67	8,36	7,39	9,30
NOVIEMBRE	6,24	4,49	7,99	-0,63	-3,95	3,73	7,17	5,82	8,49
DICIEMBRE	4,50	2,02	7,11	-2,91	-6,79	2,40	5,45	3,32	7,62
AÑO 2011									
ENERO	4,51	2,19	6,91	-1,87	-5,47	2,98	5,32	3,30	7,34
FEBRERO	4,08	1,62	6,64	-0,90	-4,37	3,72	4,73	2,50	6,96
MARZO	4,01	1,74	6,35	0,04	-2,92	3,92	4,53	2,43	6,63
ABRIL	3,06	1,55	4,60	-1,88	-4,37	1,34	3,71	2,43	4,97
MAYO	3,04	1,34	4,73	-2,27	-5,01	1,23	3,72	2,27	5,12
JUNIO	3,50	2,26	4,72	-1,97	-4,44	1,21	4,17	3,21	5,09
JULIO	4,38	3,47	5,27	-0,08	-2,46	2,92	4,92	4,29	5,51
AGOSTO	4,06	3,01	5,10	-0,97	-3,76	2,51	4,66	3,92	5,37
SEPTIEMBRE	5,20	4,36	6,02	2,22	-0,76	5,86	5,57	5,08	6,04
OCTUBRE	6,73	6,52	6,93	3,81	1,54	6,55	7,10	7,23	6,97
NOVIEMBRE	7,55	7,50	7,59	5,37	3,15	8,08	7,82	8,12	7,54
DICIEMBRE	7,86	7,62	8,10	6,18	3,52	9,48	8,06	8,17	7,95
AÑO 2012									
ENERO	8,72	8,70	8,73	6,50	3,88	9,73	8,98	9,34	8,63
FEBRERO	9,60	10,24	8,97	6,68	4,48	9,37	9,96	11,04	8,93
MARZO	9,63	10,30	8,96	5,30	3,04	8,07	10,17	11,33	9,06
ABRIL	11,12	11,52	10,73	7,04	4,58	10,04	11,63	12,48	10,81
MAYO	12,52	13,20	11,86	8,74	6,25	11,72	12,97	14,14	11,87
JUNIO	11,97	12,91	11,07	6,18	4,56	8,15	12,64	14,00	11,36
JULIO									
AGOSTO									
SEPTIEMBRE									
OCTUBRE									
NOVIEMBRE									
DICIEMBRE									

JUNIO 2012

PARO REGISTRADO SEGÚN SECTOR DE ACTIVIDAD ECONÓMICA Y PORCENTAJE DE VARIACIÓN MENSUAL. SERIES

	TOTAL		AGRICULTURA		INDUSTRIA		CONSTRUCCIÓN		SERVICIOS		SIN EMP.ANTERIOR	
	ABSOLUTO	%	ABSOLUTO	%	ABSOLUTO	%	ABSOLUTO	%	ABSOLUTO	%	ABSOLUTO	%
AÑO 2008*												
ENERO	2.261.925	6,22	57.052	10,62	299.493	3,56	341.018	3,57	1.392.638	7,63	171.724	3,72
FEBRERO	2.315.331	2,36	65.477	14,77	301.014	0,51	354.623	3,99	1.416.640	1,72	177.576	3,41
MARZO	2.300.975	-0,62	57.067	-12,85	302.280	0,42	366.044	3,22	1.394.470	-1,56	181.114	1,99
ABRIL	2.338.517	1,63	58.478	2,47	307.073	1,59	383.491	4,77	1.412.096	1,26	177.379	-2,06
MAYO	2.353.575	0,64	58.276	-0,35	309.691	0,85	399.303	4,12	1.408.551	-0,25	177.754	0,21
JUNIO	2.390.424	1,57	61.316	5,22	311.834	0,69	421.169	5,48	1.413.274	0,34	182.831	2,86
JULIO	2.426.916	1,53	62.053	1,20	316.915	1,63	442.268	5,01	1.425.955	0,90	179.725	-1,70
AGOSTO	2.530.001	4,25	63.045	1,60	333.243	5,15	482.997	9,21	1.472.767	3,28	177.949	-0,99
SEPTIEMBRE	2.625.368	3,77	64.340	2,05	340.658	2,23	499.271	3,37	1.530.098	3,89	191.001	7,33
OCTUBRE	2.818.026	7,34	71.819	11,63	361.637	6,16	539.653	8,09	1.644.694	7,49	200.223	4,83
NOVIEMBRE	2.989.269	6,08	76.225	6,13	385.095	6,49	583.757	8,17	1.743.169	5,99	201.022	0,40
DICIEMBRE	3.128.963	4,67	76.011	-0,28	413.425	7,36	657.436	12,62	1.790.276	2,70	191.816	-4,58
AÑO 2009												
ENERO	3.327.801	6,35	80.703	-20,36	442.682	10,71	678.141	14,80	1.936.296	9,02	189.979	-27,20
FEBRERO	3.481.859	4,63	86.031	6,60	468.573	5,85	706.734	4,22	2.017.144	4,18	203.377	7,05
MARZO	3.605.402	3,55	93.715	8,93	488.895	4,34	723.347	2,35	2.075.035	2,87	224.410	10,34
ABRIL	3.644.880	1,09	95.372	1,77	497.672	1,80	728.526	0,72	2.086.939	0,57	236.371	5,33
MAYO	3.620.139	-0,68	92.920	-2,57	494.991	-0,54	712.621	-2,18	2.073.610	-0,64	245.997	4,07
JUNIO	3.564.889	-1,53	94.451	1,65	484.357	-2,15	696.254	-2,30	2.041.758	-1,54	248.069	0,84
JULIO	3.544.095	-0,58	95.101	0,69	477.446	-1,43	688.962	-1,05	2.027.873	-0,68	254.713	2,68
AGOSTO	3.629.080	2,40	95.018	-0,09	488.917	2,40	709.362	2,96	2.075.678	2,36	260.105	2,12
SEPTIEMBRE	3.709.447	2,21	95.378	0,38	488.280	-0,13	708.078	-0,18	2.140.158	3,11	277.553	6,71
OCTUBRE	3.808.353	2,67	107.277	12,48	494.085	1,19	716.880	1,24	2.202.605	2,92	287.506	3,59
NOVIEMBRE	3.868.946	1,59	110.067	2,60	497.325	0,66	726.788	1,38	2.240.863	1,74	293.903	2,22
DICIEMBRE	3.923.603	1,41	106.133	-3,57	508.802	2,31	781.724	7,56	2.241.065	0,01	285.879	-2,73
AÑO 2010												
ENERO	4.048.493	3,18	106.699	0,53	517.675	1,74	788.760	0,90	2.343.195	4,56	292.164	2,20
FEBRERO	4.130.625	2,03	113.570	6,44	522.791	0,99	798.675	1,26	2.388.615	1,94	306.974	5,07
MARZO	4.166.613	0,87	120.679	6,26	525.886	0,59	797.572	-0,14	2.398.741	0,42	323.735	5,46
ABRIL	4.142.425	-0,58	124.699	3,33	519.840	-1,15	782.037	-1,95	2.385.001	-0,57	330.848	2,20
MAYO	4.066.202	-1,84	123.171	-1,23	508.275	-2,22	761.464	-2,63	2.338.621	-1,94	334.671	1,16
JUNIO	3.982.368	-2,06	123.345	0,14	492.873	-3,03	740.211	-2,79	2.290.353	-2,06	335.586	0,27
JULIO	3.908.578	-1,85	122.278	-0,87	479.856	-2,64	723.689	-2,23	2.245.857	-1,94	336.898	0,39
AGOSTO	3.969.661	1,56	120.950	-1,09	489.046	1,92	737.295	1,88	2.283.950	1,70	338.420	0,45
SEPTIEMBRE	4.017.763	1,21	117.398	-2,94	484.747	-0,88	727.557	-1,32	2.337.535	2,35	350.526	3,58
OCTUBRE	4.085.976	1,70	131.259	11,81	487.185	0,50	724.860	-0,37	2.386.591	2,10	356.081	1,58
NOVIEMBRE	4.110.294	0,60	133.696	1,86	485.441	-0,36	724.091	-0,11	2.402.348	0,66	364.718	2,43
DICIEMBRE	4.100.073	-0,25	126.829	-5,14	491.638	1,28	753.067	4,00	2.371.939	-1,27	356.600	-2,23
AÑO 2011												
ENERO	4.231.003	3,19	129.119	1,81	499.904	1,68	758.342	0,70	2.477.019	4,43	366.619	2,81
FEBRERO	4.299.263	1,61	137.733	6,67	503.463	0,71	760.892	0,34	2.516.588	1,60	380.587	3,81
MARZO	4.333.669	0,80	143.431	4,14	505.173	0,34	762.528	0,22	2.531.424	0,59	391.113	2,77
ABRIL	4.269.360	-1,48	141.162	-1,58	501.080	-0,81	759.915	-0,34	2.482.420	-1,94	384.783	-1,62
MAYO	4.189.659	-1,87	136.103	-3,58	490.417	-2,13	738.993	-2,75	2.447.807	-1,39	376.339	-2,19
JUNIO	4.121.801	-1,62	140.228	3,03	479.525	-2,22	727.844	-1,51	2.407.407	-1,65	366.797	-2,54
JULIO	4.079.742	-1,02	141.209	0,70	471.278	-1,72	722.230	-0,77	2.378.475	-1,20	366.550	-0,07
AGOSTO	4.130.927	1,25	138.742	-1,75	480.699	2,00	732.622	1,44	2.416.182	1,59	362.682	-1,06
SEPTIEMBRE	4.226.744	2,32	137.392	-0,97	484.475	0,79	732.437	-0,03	2.490.772	3,09	381.668	5,23
OCTUBRE	4.360.926	3,17	154.168	12,21	497.047	2,59	746.381	1,90	2.576.206	3,43	387.124	1,43
NOVIEMBRE	4.420.462	1,37	151.597	-1,67	500.436	0,68	752.150	0,77	2.624.994	1,89	391.285	1,07
DICIEMBRE	4.422.359	0,04	145.961	-3,72	509.470	1,81	775.928	3,16	2.612.529	-0,47	378.471	-3,27
AÑO 2012												
ENERO	4.599.829	4,01	152.243	4,30	524.575	2,96	792.275	2,11	2.745.110	5,07	385.626	1,89
FEBRERO	4.712.098	2,44	163.462	7,37	534.844	1,96	807.931	1,98	2.804.340	2,16	401.521	4,12
MARZO	4.750.867	0,82	168.344	2,99	539.832	0,93	810.375	0,30	2.819.402	0,54	412.914	2,84
ABRIL	4.744.235	-0,14	167.103	-0,74	541.660	0,34	808.987	-0,17	2.811.098	-0,29	415.387	0,60
MAYO	4.714.122	-0,63	160.200	-4,13	538.339	-0,61	796.569	-1,54	2.805.203	-0,21	413.811	-0,38
JUNIO	4.615.269	-2,10	161.382	0,74	528.369	-1,85	779.445	-2,15	2.752.549	-1,88	393.524	-4,90
JULIO												
AGOSTO												
SEPTIEMBRE												
OCTUBRE												
NOVIEMBRE												
DICIEMBRE												

(*) Los datos se han calculado adaptándolos, mediante estimación, a los sectores de actividad CNAE-09

JUNIO 2012

PARO REGISTRADO. VARIACIÓN INTERANUAL SEGÚN SECTOR DE ACTIVIDAD ECONÓMICA. SERIES

	TOTAL		AGRICULTURA		INDUSTRIA		CONSTRUCCIÓN		SERVICIOS		SIN EMP.ANTERIOR	
	ABSOLUTA	%	ABSOLUTA	%	ABSOLUTA	%	ABSOLUTA	%	ABSOLUTA	%	ABSOLUTA	%
AÑO 2008*												
ENERO	179.417	8,62	11.124	24,22	6.685	2,28	66.330	24,15	101.566	7,87	-6.288	-3,53
FEBRERO	240.056	11,57	19.174	41,41	11.187	3,86	86.125	32,08	127.973	9,93	-4.403	-2,42
MARZO	241.524	11,73	9.736	20,57	13.744	4,76	102.343	38,81	120.183	9,43	-4.482	-2,42
ABRIL	315.393	15,59	11.619	24,80	20.996	7,34	122.120	46,72	168.769	13,57	-8.111	-4,37
MAYO	380.344	19,28	11.594	24,84	30.987	11,12	142.993	55,79	197.956	16,35	-3.187	-1,76
JUNIO	424.555	21,60	13.300	27,70	37.810	13,80	162.364	62,74	213.128	17,76	-2.048	-1,11
JULIO	456.578	23,17	13.571	27,99	42.314	15,41	171.468	63,32	226.838	18,92	2.388	1,35
AGOSTO	501.705	24,74	14.122	28,87	47.460	16,61	188.873	64,22	244.825	19,94	6.425	3,75
SEPTIEMBRE	608.005	30,14	15.511	31,77	62.003	22,25	217.371	77,11	299.466	24,33	13.654	7,70
OCTUBRE	769.449	37,56	21.637	43,12	82.207	29,42	255.595	89,98	381.575	30,21	28.435	16,55
NOVIEMBRE	894.796	42,72	23.969	45,87	104.485	37,23	287.540	97,07	449.963	34,79	28.839	16,75
DICIEMBRE	999.416	46,93	24.436	47,38	124.220	42,95	328.169	99,67	496.344	38,36	26.247	15,85
AÑO 2009												
ENERO	1.065.876	47,12	23.651	41,46	143.189	47,81	337.123	98,86	543.658	39,04	18.255	10,63
FEBRERO	1.166.528	50,38	20.554	31,39	167.559	55,66	352.111	99,29	600.504	42,39	25.801	14,53
MARZO	1.304.427	56,69	36.648	64,22	186.615	61,74	357.303	97,61	680.565	48,80	43.296	23,91
ABRIL	1.306.363	55,86	36.894	63,09	190.599	62,07	345.035	89,97	674.843	47,79	58.992	33,26
MAYO	1.266.564	53,81	34.644	59,45	185.300	59,83	313.318	78,47	665.059	47,22	68.243	38,39
JUNIO	1.174.465	49,13	33.135	54,04	172.523	55,33	275.085	65,31	628.484	44,47	65.238	35,68
JULIO	1.117.179	46,03	33.048	53,26	160.531	50,65	246.694	55,78	601.918	42,21	74.988	41,72
AGOSTO	1.099.079	43,44	31.973	50,71	155.674	46,71	226.365	46,87	602.911	40,94	82.156	46,17
SEPTIEMBRE	1.084.079	41,29	31.038	48,24	147.622	43,33	208.807	41,82	610.060	39,87	86.552	45,31
OCTUBRE	990.327	35,14	35.458	49,37	132.448	36,62	177.227	32,84	557.911	33,92	87.283	43,59
NOVIEMBRE	879.677	29,43	33.842	44,40	112.230	29,14	143.031	24,50	497.694	28,55	92.881	46,20
DICIEMBRE	794.640	25,40	30.122	39,63	95.377	23,07	124.288	18,91	450.789	25,18	94.063	49,04
AÑO 2010												
ENERO	720.692	21,66	25.996	32,21	74.993	16,94	110.619	16,31	406.899	21,01	102.185	53,79
FEBRERO	648.766	18,63	27.539	32,01	54.218	11,57	91.941	13,01	371.471	18,42	103.597	50,94
MARZO	561.211	15,57	26.964	28,77	36.991	7,57	74.225	10,26	323.706	15,60	99.325	44,26
ABRIL	497.545	13,65	29.327	30,75	22.168	4,45	53.511	7,35	298.062	14,28	94.477	39,97
MAYO	446.063	12,32	30.251	32,56	13.284	2,68	48.843	6,85	265.011	12,78	88.674	36,05
JUNIO	417.479	11,71	28.894	30,59	8.516	1,76	43.957	6,31	248.595	12,18	87.517	35,28
JULIO	364.483	10,28	27.177	28,58	2.410	0,50	34.727	5,04	217.984	10,75	82.185	32,27
AGOSTO	340.581	9,38	25.932	27,29	129	0,03	27.933	3,94	208.272	10,03	78.315	30,11
SEPTIEMBRE	308.316	8,31	22.020	23,09	-3.533	-0,72	19.479	2,75	197.377	9,22	72.973	26,29
OCTUBRE	277.623	7,29	23.982	22,36	-6.900	-1,40	7.980	1,11	183.986	8,35	68.575	23,85
NOVIEMBRE	241.348	6,24	23.629	21,47	-11.884	-2,39	-2.697	-0,37	161.485	7,21	70.815	24,09
DICIEMBRE	176.470	4,50	20.696	19,50	-17.164	-3,37	-28.657	-3,67	130.874	5,84	70.721	24,74
AÑO 2011												
ENERO	182.510	4,51	22.420	21,01	-17.771	-3,43	-30.418	-3,86	133.824	5,71	74.455	25,48
FEBRERO	168.638	4,08	24.163	21,28	-19.328	-3,70	-37.783	-4,73	127.973	5,36	73.613	23,98
MARZO	167.056	4,01	22.752	18,85	-20.713	-3,94	-35.044	-4,39	132.683	5,53	67.378	20,81
ABRIL	126.935	3,06	16.463	13,20	-18.760	-3,61	-22.122	-2,83	97.419	4,08	53.935	16,30
MAYO	123.457	3,04	12.932	10,50	-17.858	-3,51	-22.471	-2,95	109.186	4,67	41.668	12,45
JUNIO	139.433	3,50	16.883	13,69	-13.348	-2,71	-12.367	-1,67	117.054	5,11	31.211	9,30
JULIO	171.164	4,38	18.931	15,48	-8.578	-1,79	-1.459	-0,20	132.618	5,91	29.652	8,80
AGOSTO	161.266	4,06	17.792	14,71	-8.347	-1,71	-4.673	-0,63	132.232	5,79	24.262	7,17
SEPTIEMBRE	208.981	5,20	19.994	17,03	-272	-0,06	4.880	0,67	153.237	6,56	31.142	8,88
OCTUBRE	274.950	6,73	22.909	17,45	9.862	2,02	21.521	2,97	189.615	7,95	31.043	8,72
NOVIEMBRE	310.168	7,55	17.901	13,39	14.995	3,09	28.059	3,88	222.646	9,27	26.567	7,28
DICIEMBRE	322.286	7,86	19.132	15,08	17.832	3,63	22.861	3,04	240.590	10,14	21.871	6,13
AÑO 2012												
ENERO	368.826	8,72	23.124	17,91	24.671	4,94	33.933	4,47	268.091	10,82	19.007	5,18
FEBRERO	412.835	9,60	25.729	18,68	31.381	6,23	47.039	6,18	287.752	11,43	20.934	5,50
MARZO	417.198	9,63	24.913	17,37	34.659	6,86	47.847	6,27	287.978	11,38	21.801	5,57
ABRIL	474.875	11,12	25.941	18,38	40.580	8,10	49.072	6,46	328.678	13,24	30.604	7,95
MAYO	524.463	12,52	24.097	17,70	47.922	9,77	57.576	7,79	357.396	14,60	37.472	9,96
JUNIO	493.468	11,97	21.154	15,09	48.844	10,19	51.601	7,09	345.142	14,34	26.727	7,29
JULIO												
AGOSTO												
SEPTIEMBRE												
OCTUBRE												
NOVIEMBRE												
DICIEMBRE												

(*) Los datos se han calculado adaptándolos, mediante estimación, a los sectores de actividad CNAE-09

EVOLUCIÓN DEL PARO REGISTRADO POR SECTORES

2008 - 2012

AGRICULTURA



Gráfico 2009 adecuado a CNAE 2009

EVOLUCIÓN DEL PARO REGISTRADO POR SECTORES

2008 - 2012

INDUSTRIA

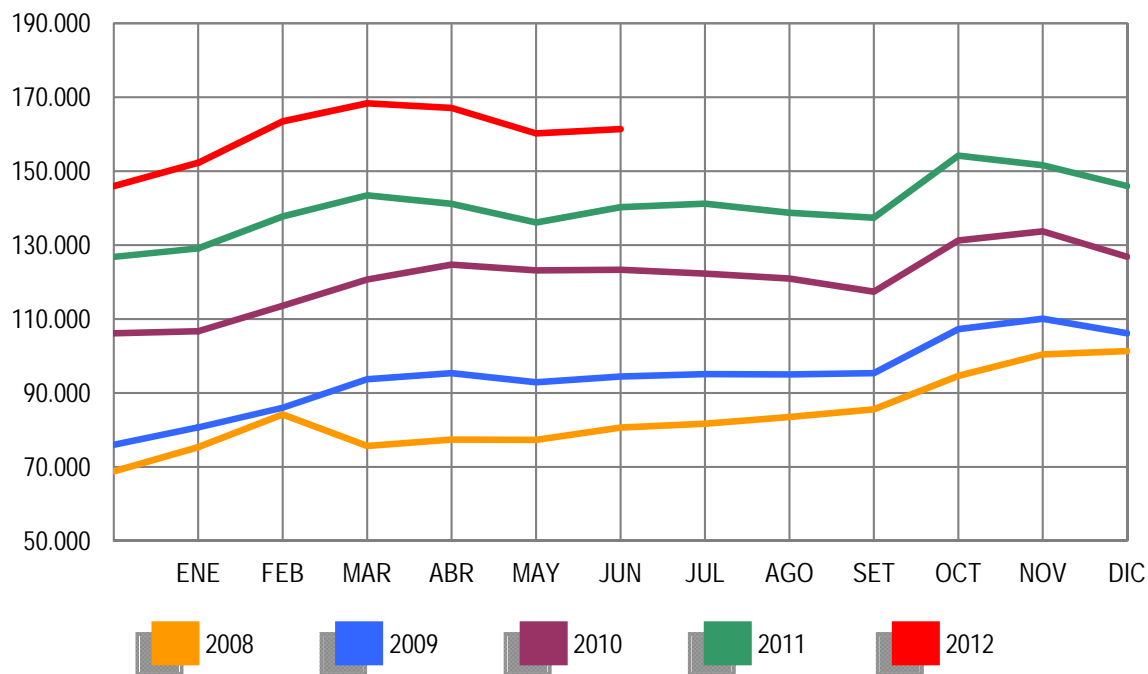

Gráfico 2009 adecuado a CNAE 2009

EVOLUCIÓN DEL PARO REGISTRADO POR SECTORES

2008 - 2012

CONSTRUCCIÓN

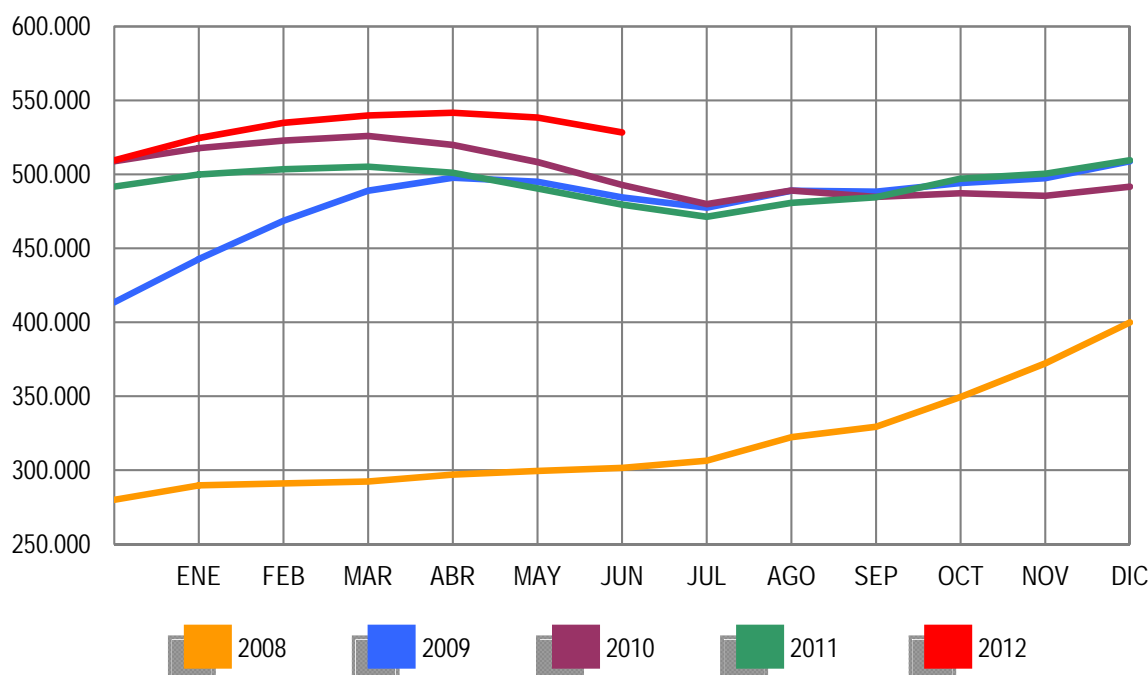

Gráfico 2009 adecuado a CNAE 2009

EVOLUCIÓN DEL PARO REGISTRADO POR SECTORES

2008 - 2012

SERVICIOS

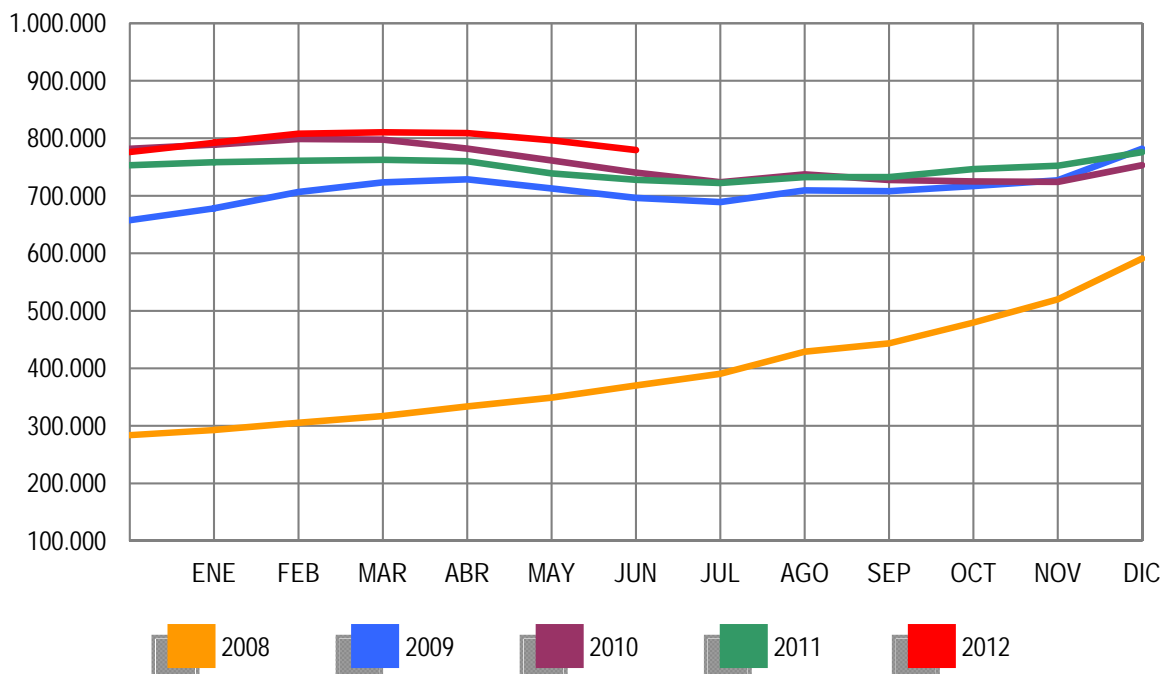

Gráfico 2009 adecuado a CNAE 2009

EVOLUCIÓN DEL PARO REGISTRADO POR SECTORES

2008 - 2012

COLECTIVO SIN EMPLEO ANTERIOR

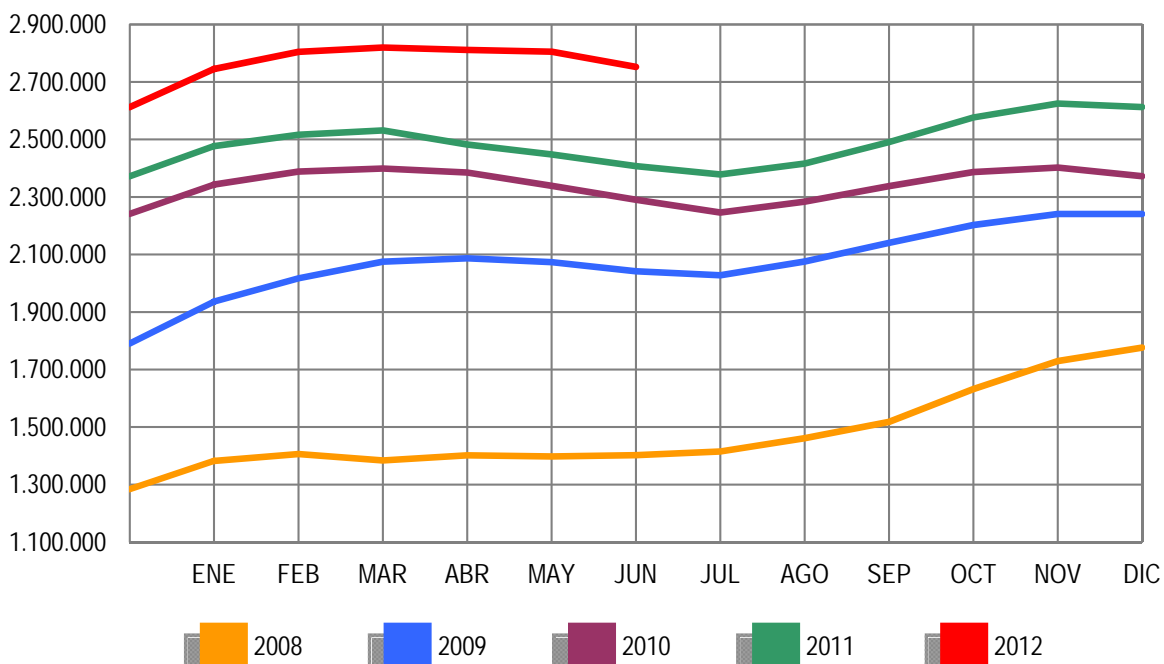

Gráfico 2009 adecuado a CNAE 2009

JUNIO 2012

PARO REGISTRADO (EXTRANJEROS) POR SEXO, EDAD Y SECTOR DE ACTIVIDAD ECONÓMICA

	TOTAL	VARIACIÓN				ZONA ORIGEN	
		MENSUAL		ANUAL		PAIS COMUNITARIO	PAIS EXTRACOMUNIT.
		ABSOLUTA	RELATIVA	ABSOLUTA	RELATIVA		
TOTAL	609.498	-16.899	-2,70	6.704	1,11	187.964	421.534
SEXO:							
HOMBRES	347.798	-8.365	-2,35	-4.264	-1,21	101.742	246.056
MUJERES	261.700	-8.534	-3,16	10.968	4,37	86.222	175.478
MENORES DE 25 AÑOS:							
HOMBRES	24.442	-1.347	-5,22	-2.008	-7,59	6.523	17.919
MUJERES	23.166	-1.066	-4,40	-992	-4,11	6.879	16.287
TOTAL	47.608	-2.413	-4,82	-3.000	-5,93	13.402	34.206
MAYORES DE 25 AÑOS:							
HOMBRES	323.356	-7.018	-2,12	-2.256	-0,69	95.219	228.137
MUJERES	238.534	-7.468	-3,04	11.960	5,28	79.343	159.191
TOTAL	561.890	-14.486	-2,51	9.704	1,76	174.562	387.328
SECTOR:							
AGRICULTURA	45.721	1.738	3,95	2.057	4,71	14.122	31.599
INDUSTRIA	43.929	-1.019	-2,27	235	0,54	15.767	28.162
CONSTRUCCIÓN	130.260	-3.851	-2,87	-12.774	-8,93	38.738	91.522
SERVICIOS	313.750	-11.513	-3,54	13.707	4,57	100.223	213.527
SIN EMPLEO ANTERIOR	75.838	-2.254	-2,89	3.479	4,81	19.114	56.724

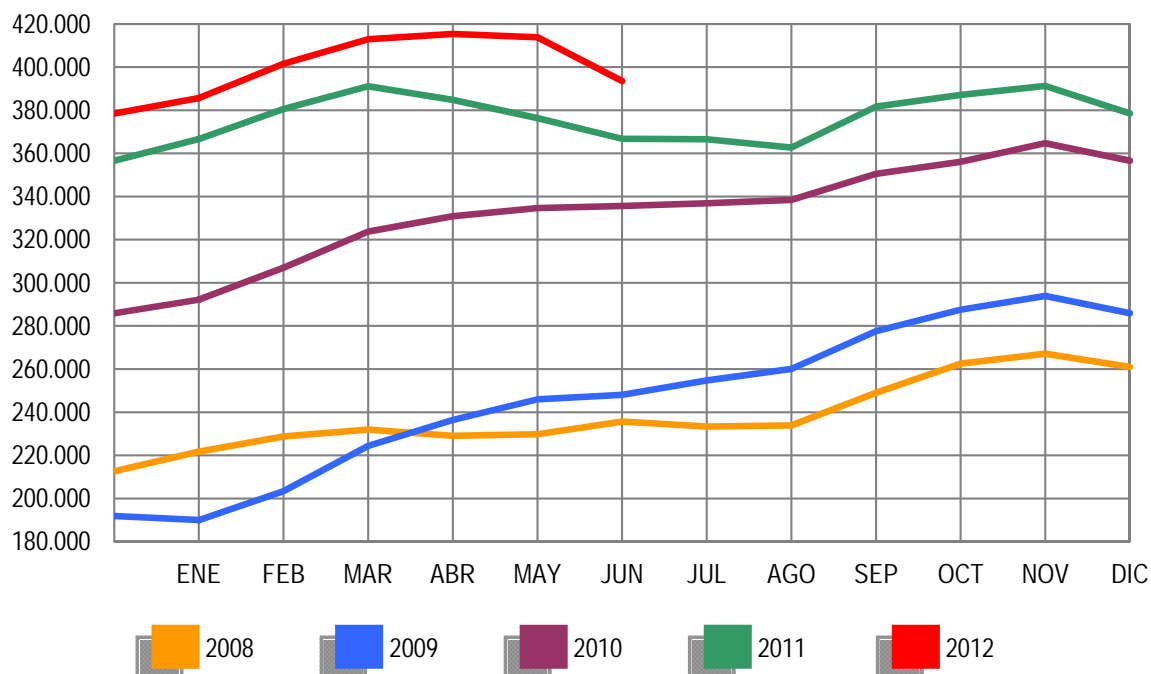
PARO REGISTRADO (EXTRANJEROS) POR COMUNIDADES AUTÓNOMAS

COMUNIDADES AUTÓNOMAS	TOTAL	VARIACIÓN				ZONA ORIGEN	
		MENSUAL		ANUAL		PAIS COMUNITARIO	PAIS EXTRACOMUNIT.
		ABSOLUTA	RELATIVA	ABSOLUTA	RELATIVA		
ANDALUCÍA	74.678	-713	-0,95	-992	-1,31	25.680	48.998
ARAGÓN	23.064	-818	-3,43	138	0,60	9.087	13.977
ASTURIAS	6.723	-188	-2,72	552	8,95	2.424	4.299
ILLES BALEARS	17.059	-1.240	-6,78	-705	-3,97	5.075	11.984
CANARIAS	25.607	-561	-2,14	914	3,70	8.771	16.836
CANTABRIA	5.188	-188	-3,50	199	3,99	1.444	3.744
CASTILLA LA MANCHA	31.402	-1.357	-4,14	-234	-0,74	14.327	17.075
CASTILLA Y LEÓN	24.322	-795	-3,17	906	3,87	11.203	13.119
CATALUÑA	132.963	-4.372	-3,18	295	0,22	23.674	109.289
COM. VALENCIANA	85.815	-1.672	-1,91	-1.189	-1,37	33.612	52.203
EXTREMADURA	4.545	-110	-2,36	361	8,63	1.962	2.583
GALICIA	14.253	-478	-3,24	1.080	8,20	5.686	8.567
MADRID	100.083	-3.373	-3,26	1.973	2,01	31.382	68.701
MURCIA	21.999	-413	-1,84	-315	-1,41	3.940	18.059
NAVARRA	9.485	-188	-1,94	413	4,55	2.861	6.624
PAÍS VASCO	22.093	-468	-2,07	2.593	13,30	4.854	17.239
LA RIOJA	6.324	3	0,05	182	2,96	1.911	4.413
CEUTA	1.429	22	1,56	254	21,62	25	1.404
MELILLA	2.466	10	0,41	279	12,76	46	2.420
TOTAL	609.498	-16.899	-2,70	6.704	1,11	187.964	421.534

JUNIO 2012

PARO REGISTRADO (EXTRANJEROS) SEGÚN SEXO Y EDAD. SERIES

AÑO 2008	TOTAL	HOMBRES	MUJERES	MENORES DE 25 AÑOS			RESTO EDADES		
				TOTAL	HOMBRES	MUJERES	TOTAL	HOMBRES	MUJERES
ENERO	240.707	137.001	103.706	23.947	13.246	10.701	216.760	123.755	93.005
FEBRERO	258.365	146.456	111.909	25.758	14.220	11.538	232.607	132.236	100.371
MARZO	240.111	139.807	100.304	23.834	13.435	10.399	216.277	126.372	89.905
ABRIL	246.066	145.705	100.361	24.494	14.183	10.311	221.572	131.522	90.050
MAYO	248.827	150.236	98.591	24.370	14.495	9.875	224.457	135.741	88.716
JUNIO	258.800	160.568	98.232	25.265	15.353	9.912	233.535	145.215	88.320
JULIO	266.458	169.882	96.576	25.335	15.825	9.510	241.123	154.057	87.066
AGOSTO	280.298	183.209	97.089	25.970	16.466	9.504	254.328	166.743	87.585
SEPTIEMBRE	298.870	192.733	106.137	28.864	17.938	10.926	270.006	174.795	95.211
OCTUBRE	337.493	216.706	120.787	33.225	20.510	12.715	304.268	196.196	108.072
NOVIEMBRE	379.640	244.174	135.466	37.408	23.109	14.299	342.232	221.065	121.167
DICIEMBRE	410.960	271.521	139.439	38.578	24.364	14.214	372.382	247.157	125.225
AÑO 2009									
ENERO	449.505	292.284	157.221	43.687	26.829	16.858	405.818	265.455	140.363
FEBRERO	473.091	305.326	167.765	45.919	27.713	18.206	427.172	277.613	149.559
MARZO	496.778	319.091	177.687	48.977	29.276	19.701	447.801	289.815	157.986
ABRIL	500.017	322.286	177.731	47.523	28.539	18.984	452.494	293.747	158.747
MAYO	492.491	316.070	176.421	45.422	27.155	18.267	447.069	288.915	158.154
JUNIO	485.043	311.209	173.834	43.332	25.925	17.407	441.711	285.284	156.427
JULIO	482.108	310.989	171.119	41.812	25.001	16.811	440.296	285.988	154.308
AGOSTO	488.570	315.972	172.598	41.288	24.622	16.666	447.282	291.350	155.932
SEPTIEMBRE	501.318	318.652	182.666	43.444	25.209	18.235	457.874	293.443	164.431
OCTUBRE	529.227	332.400	196.827	46.655	26.819	19.836	482.572	305.581	176.991
NOVIEMBRE	551.306	343.847	207.459	49.330	28.193	21.137	501.976	315.654	186.322
DICIEMBRE	566.517	359.074	207.443	48.750	28.301	20.449	517.767	330.773	186.994
AÑO 2010									
ENERO	584.453	367.527	216.926	50.500	28.907	21.593	533.953	338.620	195.333
FEBRERO	603.719	376.953	226.766	54.251	30.849	23.402	549.468	346.104	203.364
MARZO	616.320	383.240	233.080	56.876	32.037	24.839	559.444	351.203	208.241
ABRIL	612.919	379.320	233.599	56.102	31.406	24.696	556.817	347.914	208.903
MAYO	596.886	367.640	229.246	53.651	29.934	23.717	543.235	337.706	205.529
JUNIO	583.927	359.129	224.798	51.293	28.568	22.725	532.634	330.561	202.073
JULIO	569.615	351.569	218.046	48.774	27.202	21.572	520.841	324.367	196.474
AGOSTO	568.859	352.030	216.829	47.119	26.300	20.819	521.740	325.730	196.010
SEPTIEMBRE	573.210	348.120	225.090	48.532	26.449	22.083	524.678	321.671	203.007
OCTUBRE	593.066	355.646	237.420	50.897	27.365	23.532	542.169	328.281	213.888
NOVIEMBRE	606.326	358.728	247.598	52.578	27.908	24.670	553.748	330.820	222.928
DICIEMBRE	605.838	361.084	244.754	49.980	26.517	23.463	555.858	334.567	221.291
AÑO 2011									
ENERO	619.276	366.423	252.853	51.185	27.042	24.143	568.091	339.381	228.710
FEBRERO	631.366	372.539	258.827	53.549	28.308	25.241	577.817	344.231	233.586
MARZO	642.893	377.877	265.016	56.533	29.915	26.618	586.360	347.962	238.398
ABRIL	631.177	371.566	259.611	55.095	29.107	25.988	576.082	342.459	233.623
MAYO	613.547	358.252	255.295	52.507	27.339	25.168	561.040	330.913	230.127
JUNIO	602.794	352.062	250.732	50.608	26.450	24.158	552.186	325.612	226.574
JULIO	593.149	348.347	244.802	48.769	25.728	23.041	544.380	322.619	221.761
AGOSTO	584.605	344.057	240.548	46.293	24.317	21.976	538.312	319.740	218.572
SEPTIEMBRE	591.114	342.492	248.622	48.437	25.206	23.231	542.677	317.286	225.391
OCTUBRE	615.765	355.520	260.245	51.091	26.623	24.468	564.674	328.897	235.777
NOVIEMBRE	625.429	356.800	268.629	52.489	27.113	25.376	572.940	329.687	243.253
DICIEMBRE	625.903	359.777	266.126	50.208	25.932	24.276	575.695	333.845	241.850
AÑO 2012									
ENERO	641.028	366.887	274.141	51.241	26.396	24.845	589.787	340.491	249.296
FEBRERO	655.587	376.642	278.945	53.204	27.704	25.500	602.383	348.938	253.445
MARZO	655.249	376.044	279.205	53.673	28.022	25.651	601.576	348.022	253.554
ABRIL	645.064	369.450	275.614	52.227	27.174	25.053	592.837	342.276	250.561
MAYO	626.397	356.163	270.234	50.021	25.789	24.232	576.376	330.374	246.002
JUNIO	609.498	347.798	261.700	47.608	24.442	23.166	561.890	323.356	238.534
JULIO									
AGOSTO									
SEPTIEMBRE									
OCTUBRE									
NOVIEMBRE									
DICIEMBRE									

JUNIO 2012

PARO REGISTRADO (EXTRANJEROS) SEGÚN SECTOR DE ACTIVIDAD ECONÓMICA Y PORCENTAJE DE VARIACIÓN MENSUAL. SERIES

	TOTAL		AGRICULTURA		INDUSTRIA		CONSTRUCCIÓN		SERVICIOS		SIN EMP.ANTERIOR	
	ABSOLUTO	%	ABSOLUTO	%	ABSOLUTO	%	ABSOLUTO	%	ABSOLUTO	%	ABSOLUTO	%
AÑO 2008*												
ENERO	240.707	13,56	10.463	37,60	18.565	14,27	64.389	6,28	133.702	15,65	13.588	13,93
FEBRERO	258.365	7,34	14.499	38,58	19.260	3,74	67.195	4,36	140.632	5,18	16.779	23,48
MARZO	240.111	-7,07	8.949	-38,28	18.330	-4,83	67.466	0,40	127.720	-9,18	17.646	5,17
ABRIL	246.066	2,48	9.312	4,05	18.949	3,38	71.257	5,62	127.833	0,09	18.715	6,06
MAYO	248.827	1,12	9.325	0,14	19.483	2,82	74.585	4,67	125.546	-1,79	19.888	6,27
JUNIO	258.800	4,01	10.807	15,89	20.132	3,33	81.414	9,16	125.204	-0,27	21.243	6,81
JULIO	266.458	2,96	11.420	5,68	20.864	3,64	87.841	7,89	125.022	-0,15	21.311	0,32
AGOSTO	280.298	5,19	11.495	0,65	22.281	6,79	96.118	9,42	128.691	2,93	21.714	1,89
SEPTIEMBRE	298.870	6,63	11.515	0,18	23.422	5,12	99.323	3,33	140.372	9,08	24.238	11,63
OCTUBRE	337.493	12,92	13.440	16,71	26.511	13,19	108.090	8,83	162.806	15,98	26.647	9,94
NOVIEMBRE	379.640	12,49	15.125	12,54	30.700	15,80	120.891	11,84	188.117	15,55	24.806	-6,91
DICIEMBRE	410.960	8,25	15.424	1,98	34.878	13,61	139.469	15,37	199.239	5,91	21.950	-11,52
AÑO 2009												
ENERO	449.505	9,38	17.726	-6,14	40.447	26,08	145.238	16,31	223.688	12,28	22.406	-37,60
FEBRERO	473.091	5,25	19.223	8,45	43.306	7,07	149.550	2,97	234.210	4,70	26.802	19,62
MARZO	496.778	5,01	21.255	10,57	45.527	5,13	152.520	1,99	243.747	4,07	33.729	25,85
ABRIL	500.017	0,65	21.918	3,12	46.120	1,30	153.612	0,72	243.224	-0,21	35.143	4,19
MAYO	492.491	-1,51	20.992	-4,22	45.401	-1,56	149.904	-2,41	239.302	-1,61	36.892	4,98
JUNIO	485.043	-1,51	23.271	10,86	44.510	-1,96	146.509	-2,26	233.337	-2,49	37.416	1,42
JULIO	482.108	-0,61	24.445	5,04	43.547	-2,16	146.307	-0,14	230.182	-1,35	37.627	0,56
AGOSTO	488.570	1,34	24.170	-1,12	43.920	0,86	148.946	1,80	233.412	1,40	38.122	1,32
SEPTIEMBRE	501.318	2,61	23.458	-2,95	43.476	-1,01	147.668	-0,86	246.387	5,56	40.329	5,79
OCTUBRE	529.227	5,57	28.559	21,75	44.759	2,95	148.788	0,76	263.746	7,05	43.375	7,55
NOVIEMBRE	551.306	4,17	30.272	6,00	45.833	2,40	151.753	1,99	277.520	5,22	45.928	5,89
DICIEMBRE	566.517	2,76	30.014	-0,85	47.302	3,21	164.083	8,13	280.385	1,03	44.733	-2,60
AÑO 2010												
ENERO	584.453	3,17	30.171	0,52	48.141	1,77	165.472	0,85	293.200	4,57	47.469	6,12
FEBRERO	603.719	3,30	32.957	9,23	48.756	1,28	166.499	0,62	302.473	3,16	53.034	11,72
MARZO	616.320	2,09	36.409	10,47	49.322	1,16	166.684	0,11	305.022	0,84	58.883	11,03
ABRIL	612.919	-0,55	37.901	4,10	48.642	-1,38	163.722	-1,78	301.543	-1,14	61.111	3,78
MAYO	596.886	-2,62	36.795	-2,92	46.969	-3,44	158.806	-3,00	292.653	-2,95	61.663	0,90
JUNIO	583.927	-2,17	38.170	3,74	45.809	-2,47	154.740	-2,56	283.779	-3,03	61.429	-0,38
JULIO	569.615	-2,45	38.960	2,07	44.228	-3,45	151.356	-2,19	275.058	-3,07	60.013	-2,31
AGOSTO	568.859	-0,13	37.563	-3,59	44.499	0,61	152.557	0,79	275.536	0,17	58.704	-2,18
SEPTIEMBRE	573.210	0,76	34.425	-8,35	43.707	-1,78	148.472	-2,68	285.508	3,62	61.098	4,08
OCTUBRE	593.066	3,46	40.106	16,50	44.233	1,20	146.489	-1,34	299.076	4,75	63.162	3,38
NOVIEMBRE	606.326	2,24	41.651	3,85	44.431	0,45	145.271	-0,83	309.053	3,34	65.920	4,37
DICIEMBRE	605.838	-0,08	39.406	-5,39	45.057	1,41	150.933	3,90	305.811	-1,05	64.631	-1,96
AÑO 2011												
ENERO	619.276	2,22	39.381	-0,06	45.573	1,15	149.797	-0,75	316.332	3,44	68.193	5,51
FEBRERO	631.366	1,95	42.523	7,98	45.978	0,89	149.235	-0,38	322.254	1,87	71.376	4,67
MARZO	642.893	1,83	45.172	6,23	46.342	0,79	149.827	0,40	326.169	1,21	75.383	5,61
ABRIL	631.177	-1,82	43.831	-2,97	45.923	-0,90	149.756	-0,05	316.615	-2,93	75.052	-0,44
MAYO	613.547	-2,79	40.655	-7,25	44.633	-2,81	145.816	-2,63	308.773	-2,48	73.670	-1,84
JUNIO	602.794	-1,75	43.664	7,40	43.694	-2,10	143.034	-1,91	300.043	-2,83	72.359	-1,78
JULIO	593.149	-1,60	45.190	3,49	42.740	-2,18	141.569	-1,02	292.874	-2,39	70.776	-2,19
AGOSTO	584.605	-1,44	42.917	-5,03	42.832	0,22	140.735	-0,59	290.242	-0,90	67.879	-4,09
SEPTIEMBRE	591.114	1,11	40.451	-5,75	42.360	-1,10	137.923	-2,00	300.658	3,59	69.722	2,72
OCTUBRE	615.765	4,17	46.229	14,28	43.619	2,97	138.907	0,71	315.970	5,09	71.040	1,89
NOVIEMBRE	625.429	1,57	44.628	-3,46	44.084	1,07	137.789	-0,80	326.773	3,42	72.155	1,57
DICIEMBRE	625.903	0,08	42.916	-3,84	44.818	1,67	141.478	2,68	326.214	-0,17	70.477	-2,33
AÑO 2012												
ENERO	641.028	5,81	43.747	11,02	45.716	1,46	141.275	-6,40	337.538	10,37	72.752	12,57
FEBRERO	655.587	2,27	47.787	9,23	46.607	1,95	142.193	0,65	343.503	1,77	75.497	3,77
MARZO	655.249	-0,05	49.289	3,14	46.433	-0,37	140.265	-1,36	341.195	-0,67	78.067	3,40
ABRIL	645.064	-1,55	48.482	-1,64	46.155	-0,60	138.150	-1,51	333.705	-2,20	78.572	0,65
MAYO	626.397	-2,89	43.983	-9,28	44.948	-2,62	134.111	-2,92	325.263	-2,53	78.092	-0,61
JUNIO	609.498	-2,70	45.721	3,95	43.929	-2,27	130.260	-2,87	313.750	-3,54	75.838	-2,89
JULIO												
AGOSTO												
SEPTIEMBRE												
OCTUBRE												
NOVIEMBRE												
DICIEMBRE												

(*) Los datos se han calculado adaptándolos, mediante estimación, a los sectores de actividad CNAE-09

JUNIO 2012

PARO REGISTRADO POR CC.AA. Y PROVINCIAS

PROVINCIA	TOTAL	VARIACIÓN			
		MENSUAL		ANUAL	
		ABSOLUTA	RELATIVA	ABSOLUTA	RELATIVA
AUTONOMÍA					
ALMERÍA	79.822	-525	-0,65	5.643	7,61
CÁDIZ	188.093	-5.294	-2,74	17.975	10,57
CÓRDOBA	92.600	-731	-0,78	12.909	16,20
GRANADA	102.314	-2.269	-2,17	11.627	12,82
HUELVA	58.586	-530	-0,90	5.153	9,64
JAÉN	62.952	-1.480	-2,30	8.394	15,39
MÁLAGA	197.096	-6.752	-3,31	20.478	11,59
SEVILLA	244.172	-498	-0,20	33.391	15,84
ANDALUCÍA	1.025.635	-18.079	-1,73	115.570	12,70
HUESCA	14.580	-658	-4,32	1.802	14,10
TERUEL	9.914	-334	-3,26	1.234	14,22
ZARAGOZA	80.365	-2.051	-2,49	10.552	15,11
ARAGÓN	104.859	-3.043	-2,82	13.588	14,89
ASTURIAS	94.850	-2.609	-2,68	14.107	17,47
ILLES BALEARS	77.277	-5.237	-6,35	5.783	8,09
LAS PALMAS	154.532	-1.621	-1,04	20.411	15,22
STA. CRUZ DE TENERIFE	136.132	-943	-0,69	18.290	15,52
CANARIAS	290.664	-2.564	-0,87	38.701	15,36
CANTABRIA	50.950	-2.003	-3,78	7.852	18,22
ALBACETE	48.813	-1.995	-3,93	5.752	13,36
CIUDAD REAL	64.492	-1.381	-2,10	10.203	18,79
CUENCA	19.370	-867	-4,28	2.759	16,61
GUADALAJARA	23.235	-371	-1,57	2.641	12,82
TOLEDO	86.913	-1.146	-1,30	12.275	16,45
CASTILLA LA MANCHA	242.823	-5.760	-2,32	33.630	16,08
ÁVILA	17.319	-814	-4,49	2.810	19,37
BURGOS	29.329	-1.479	-4,80	4.441	17,84
LEÓN	42.449	-1.689	-3,83	6.000	16,46
PALENCIA	14.207	-339	-2,33	2.654	22,97
SALAMANCA	33.260	-1.583	-4,54	4.836	17,01
SEGOVIA	11.491	-665	-5,47	1.950	20,44
SORIA	5.976	-509	-7,85	1.147	23,75
VALLADOLID	48.988	-1.366	-2,71	7.631	18,45
ZAMORA	17.119	-771	-4,31	2.752	19,16
CASTILLA Y LEÓN	220.138	-9.215	-4,02	34.221	18,41
BARCELONA	465.691	-7.766	-1,64	31.003	7,13
GIRONA	53.324	-3.022	-5,36	2.742	5,42
LLEIDA	29.715	-1.474	-4,73	2.258	8,22
TARRAGONA	66.846	-3.094	-4,42	3.179	4,99
CATALUÑA	615.576	-15.356	-2,43	39.182	6,80
ALICANTE-ALACANT	217.931	-5.660	-2,53	15.350	7,58
CASTELLÓN-CASTELLÓ	63.507	-1.643	-2,52	3.821	6,40
VALENCIA-VALÈNCIA	282.692	-1.801	-0,63	25.779	10,03
COM. VALENCIANA	564.130	-9.104	-1,59	44.950	8,66
BADAJOS	89.265	-2.058	-2,25	10.696	13,61
CÁCERES	46.207	-1.159	-2,45	6.886	17,51
EXTREMADURA	135.472	-3.217	-2,32	17.582	14,91
A CORUÑA	106.576	-2.838	-2,59	14.253	15,44
LUGO	26.737	-854	-3,10	4.768	21,70
OURENSE	29.667	-1.049	-3,42	3.996	15,57
PONTEVEDRA	106.223	-2.664	-2,45	12.629	13,49
GALICIA	269.203	-7.405	-2,68	35.646	15,26
MADRID	521.246	-8.494	-1,60	51.735	11,02
MURCIA	145.223	-2.650	-1,79	15.196	11,69
NAVARRA	48.813	-736	-1,49	7.113	17,06
ARABA/ALAVA	24.531	-427	-1,71	2.689	12,31
BIZKAIA	89.423	-1.190	-1,31	8.325	10,27
GIPUZKOA	44.126	-1.211	-2,67	2.652	6,39
PAÍS VASCO	158.080	-2.828	-1,76	13.666	9,46
LA RIOJA	25.852	-397	-1,51	3.103	13,64
CEUTA	12.333	-9	-0,07	1.069	9,49
MELILLA	12.145	-147	-1,20	774	6,81
TOTAL	4.615.269	-98.853	-2,10	493.468	11,97

JUNIO 2012

PARO REGISTRADO SEGÚN SEXO Y EDAD POR CC.AA. Y PROVINCIAS

PROVINCIA AUTONOMÍA				MENORES DE 25 AÑOS			RESTO DE EDADES		
	TOTAL	HOMBRES	MUJERES	TOTAL	HOMBRES	MUJERES	TOTAL	HOMBRES	MUJERES
ALMERÍA	79.822	40.591	39.231	8.283	4.091	4.192	71.539	36.500	35.039
CÁDIZ	188.093	88.256	99.837	21.210	10.944	10.266	166.883	77.312	89.571
CÓRDOBA	92.600	45.860	46.740	12.111	6.378	5.733	80.489	39.482	41.007
GRANADA	102.314	53.665	48.649	11.530	6.022	5.508	90.784	47.643	43.141
HUELVA	58.586	29.658	28.928	6.731	3.516	3.215	51.855	26.142	25.713
JAÉN	62.952	30.469	32.483	9.058	4.568	4.490	53.894	25.901	27.993
MÁLAGA	197.096	98.362	98.734	20.536	10.720	9.816	176.560	87.642	88.918
SEVILLA	244.172	118.313	125.859	28.489	14.920	13.569	215.683	103.393	112.290
ANDALUCÍA	1.025.635	505.174	520.461	117.948	61.159	56.789	907.687	444.015	463.672
HUESCA	14.580	7.687	6.893	1.540	904	636	13.040	6.783	6.257
TERUEL	9.914	5.310	4.604	1.338	766	572	8.576	4.544	4.032
ZARAGOZA	80.365	39.342	41.023	8.898	4.812	4.086	71.467	34.530	36.937
ARAGÓN	104.859	52.339	52.520	11.776	6.482	5.294	93.083	45.857	47.226
ASTURIAS	94.850	46.946	47.904	8.192	4.583	3.609	86.658	42.363	44.295
ILLES BALEARS	77.277	41.063	36.214	8.607	4.648	3.959	68.670	36.415	32.255
LAS PALMAS	154.532	75.264	79.268	12.787	6.663	6.124	141.745	68.601	73.144
STA. CRUZ DE TENERIFE	136.132	69.013	67.119	10.196	5.456	4.740	125.936	63.557	62.379
CANARIAS	290.664	144.277	146.387	22.983	12.119	10.864	267.681	132.158	135.523
CANTABRIA	50.950	27.387	23.563	4.896	2.842	2.054	46.054	24.545	21.509
ALBACETE	48.813	22.117	26.696	5.872	3.149	2.723	42.941	18.968	23.973
CIUDAD REAL	64.492	30.437	34.055	9.401	4.989	4.412	55.091	25.448	29.643
CUENCA	19.370	9.499	9.871	2.225	1.250	975	17.145	8.249	8.896
GUADALAJARA	23.235	11.102	12.133	2.155	1.098	1.057	21.080	10.004	11.076
TOLEDO	86.913	42.256	44.657	9.880	5.415	4.465	77.033	36.841	40.192
CASTILLA LA MANCHA	242.823	115.411	127.412	29.533	15.901	13.632	213.290	99.510	113.780
ÁVILA	17.319	9.012	8.307	2.089	1.181	908	15.230	7.831	7.399
BURGOS	29.329	14.383	14.946	2.928	1.614	1.314	26.401	12.769	13.632
LEÓN	42.449	21.068	21.381	4.526	2.618	1.908	37.923	18.450	19.473
PALENCIA	14.207	6.952	7.255	1.730	969	761	12.477	5.983	6.494
SALAMANCA	33.260	15.446	17.814	3.634	1.990	1.644	29.626	13.456	16.170
SEGOVIA	11.491	5.888	5.603	1.213	710	503	10.278	5.178	5.100
SORIA	5.976	3.039	2.937	844	486	358	5.132	2.553	2.579
VALLADOLID	48.988	23.466	25.522	4.860	2.682	2.178	44.128	20.784	23.344
ZAMORA	17.119	8.494	8.625	1.858	1.047	811	15.261	7.447	7.814
CASTILLA Y LEÓN	220.138	107.748	112.390	23.682	13.297	10.385	196.456	94.451	102.005
BARCELONA	465.691	236.960	228.731	33.166	18.658	14.508	432.525	218.302	214.223
GIRONA	53.324	28.573	24.751	3.944	2.262	1.682	49.380	26.311	23.069
LLEIDA	29.715	16.283	13.432	2.436	1.382	1.054	27.279	14.901	12.378
TARRAGONA	66.846	35.803	31.043	5.436	2.999	2.437	61.410	32.804	28.606
CATALUÑA	615.576	317.619	297.957	44.982	25.301	19.681	570.594	292.318	278.276
ALICANTE-ALACANT	217.931	106.315	111.616	18.734	10.287	8.447	199.197	96.028	103.169
CASTELLÓN-CASTELLÓ	63.507	33.723	29.784	6.466	3.633	2.833	57.041	30.090	26.951
VALENCIA-VALÈNCIA	282.692	141.855	140.837	26.965	14.850	12.115	255.727	127.005	128.722
COM. VALENCIANA	564.130	281.893	282.237	52.165	28.770	23.395	511.965	253.123	258.842
BADAJOS	89.265	38.271	50.994	12.672	6.581	6.091	76.593	31.690	44.903
CÁCERES	46.207	22.329	23.878	6.160	3.323	2.837	40.047	19.006	21.041
EXTREMADURA	135.472	60.600	74.872	18.832	9.904	8.928	116.640	50.696	65.944
A CORUÑA	106.576	52.708	53.868	7.952	4.539	3.413	98.624	48.169	50.455
LUGO	26.737	13.783	12.954	2.442	1.427	1.015	24.295	12.356	11.939
OURENSE	29.667	14.331	15.336	2.440	1.397	1.043	27.227	12.934	14.293
PONTEVEDRA	106.223	50.966	55.257	8.794	4.980	3.814	97.429	45.986	51.443
GALICIA	269.203	131.788	137.415	21.628	12.343	9.285	247.575	119.445	128.130
MADRID	521.246	254.232	267.014	47.449	25.812	21.637	473.797	228.420	245.377
MURCIA	145.223	72.913	72.310	15.594	8.357	7.237	129.629	64.556	65.073
NAVARRA	48.813	24.190	24.623	5.027	2.858	2.169	43.786	21.332	22.454
ARABA/ALAVA	24.531	11.741	12.790	1.991	1.080	911	22.540	10.661	11.879
BIZKAIA	89.423	44.476	44.947	7.167	4.018	3.149	82.256	40.458	41.798
GIPUZKOA	44.126	20.852	23.274	3.387	1.912	1.475	40.739	18.940	21.799
PAÍS VASCO	158.080	77.069	81.011	12.545	7.010	5.535	145.535	70.059	75.476
LA RIOJA	25.852	13.206	12.646	2.466	1.371	1.095	23.386	11.835	11.551
CEUTA	12.333	5.209	7.124	2.369	1.154	1.215	9.964	4.055	5.909
MELILLA	12.145	5.207	6.938	2.317	1.126	1.191	9.828	4.081	5.747
TOTAL	4.615.269	2.284.271	2.330.998	452.991	245.037	207.954	4.162.278	2.039.234	2.123.044

JUNIO 2012

PARO REGISTRADO SEGÚN SECTOR DE ACTIVIDAD ECONÓMICA POR CC.AA. Y PROVINCIAS

PROVINCIA	TOTAL	AGRICULTURA	INDUSTRIA	CONSTRUCCIÓN	SERVICIOS	SIN EMPLEO ANTERIOR
AUTONOMÍA						
ALMERÍA	79.822	7.396	5.741	17.241	40.557	8.887
CÁDIZ	188.093	5.614	14.758	38.260	93.903	35.558
CÓRDOBA	92.600	6.253	12.727	16.295	44.308	13.017
GRANADA	102.314	5.733	7.646	23.861	52.656	12.418
HUELVA	58.586	7.336	4.617	12.075	27.136	7.422
JAÉN	62.952	10.092	7.245	8.674	27.753	9.188
MÁLAGA	197.096	3.656	12.690	43.606	110.183	26.961
SEVILLA	244.172	10.157	22.971	46.904	132.194	31.946
ANDALUCÍA	1.025.635	56.237	88.395	206.916	528.690	145.397
HUESCA	14.580	963	1.694	2.515	8.490	918
TERUEL	9.914	496	1.473	1.842	5.554	549
ZARAGOZA	80.365	2.798	11.606	10.609	49.146	6.206
ARAGÓN	104.859	4.257	14.773	14.966	63.190	7.673
ASTURIAS	94.850	1.296	10.170	15.136	61.132	7.116
ILLES BALEARS	77.277	965	4.164	15.835	52.234	4.079
LAS PALMAS	154.532	3.347	7.227	25.110	109.930	8.918
STA. CRUZ DE TENERIFE	136.132	2.684	6.337	26.513	93.721	6.877
CANARIAS	290.664	6.031	13.564	51.623	203.651	15.795
CANTABRIA	50.950	580	4.730	9.797	32.171	3.672
ALBACETE	48.813	3.579	6.040	7.387	27.905	3.902
CIUDAD REAL	64.492	6.337	6.457	10.770	35.789	5.139
CUENCA	19.370	1.802	1.801	3.151	11.353	1.263
GUADALAJARA	23.235	443	2.182	3.367	16.082	1.161
TOLEDO	86.913	5.196	11.682	14.800	50.390	4.845
CASTILLA LA MANCHA	242.823	17.357	28.162	39.475	141.519	16.310
ÁVILA	17.319	865	1.406	4.390	8.399	2.259
BURGOS	29.329	1.134	4.976	4.866	15.675	2.678
LEÓN	42.449	973	6.124	7.301	22.803	5.248
PALENCIA	14.207	727	1.827	2.257	7.786	1.610
SALAMANCA	33.260	876	2.883	5.703	19.214	4.584
SEGOVIA	11.491	839	1.223	2.090	6.230	1.109
SORIA	5.976	240	1.019	892	3.188	637
VALLADOLID	48.988	2.466	5.392	7.851	27.341	5.938
ZAMORA	17.119	813	1.577	3.661	8.871	2.197
CASTILLA Y LEÓN	220.138	8.933	26.427	39.011	119.507	26.260
BARCELONA	465.691	4.098	76.347	70.296	290.552	24.398
GIRONA	53.324	1.508	7.039	10.634	30.961	3.182
LLEIDA	29.715	2.668	3.649	5.585	16.252	1.561
TARRAGONA	66.846	2.802	8.401	13.715	38.508	3.420
CATALUÑA	615.576	11.076	95.436	100.230	376.273	32.561
ALICANTE-ALACANT	217.931	6.619	37.920	36.240	120.565	16.587
CASTELLÓN-CASTELLÓ	63.507	2.987	10.608	11.006	34.904	4.002
VALENCIA-VALÈNCIA	282.692	9.462	41.317	41.588	174.352	15.973
COM. VALENCIANA	564.130	19.068	89.845	88.834	329.821	36.562
BADAJOS	89.265	5.834	6.375	11.480	55.459	10.117
CÁCERES	46.207	2.403	3.832	9.585	26.957	3.430
EXTREMADURA	135.472	8.237	10.207	21.065	82.416	13.547
A CORUÑA	106.576	2.490	14.990	19.378	59.649	10.069
LUGO	26.737	1.002	2.823	4.754	15.333	2.825
OURENSE	29.667	1.149	4.406	4.720	16.211	3.181
PONTEVEDRA	106.223	2.989	18.355	16.762	57.476	10.641
GALICIA	269.203	7.630	40.574	45.614	148.669	26.716
MADRID	521.246	3.709	43.843	73.611	376.953	23.130
MURCIA	145.223	9.379	18.483	25.675	80.701	10.985
NAVARRA	48.813	2.008	9.211	6.223	28.446	2.925
ARABA/ALAVA	24.531	554	3.945	2.889	15.000	2.143
BIZKAIA	89.423	1.401	12.345	11.985	54.783	8.909
GIPUZKOA	44.126	456	8.173	4.456	27.729	3.312
PAÍS VASCO	158.080	2.411	24.463	19.330	97.512	14.364
LA RIOJA	25.852	2.059	5.254	3.785	13.072	1.682
CEUTA	12.333	61	425	1.046	8.392	2.409
MELILLA	12.145	88	243	1.273	8.200	2.341
TOTAL	4.615.269	161.382	528.369	779.445	2.752.549	393.524

JUNIO 2012

PARO REGISTRADO. VARIACIÓN MENSUAL SEGÚN SECTOR DE ACTIVIDAD ECONÓMICA POR CC.AA. Y PROVINCIAS

PROVINCIA AUTONOMÍA	TOTAL	AGRICULTURA	INDUSTRIA	CONSTRUCCIÓN	SERVICIOS	SIN EMPLEO ANTERIOR
ALMERÍA	-525	182	-94	-491	676	-798
CÁDIZ	-5.294	-36	-127	-1.030	-2.387	-1.714
CÓRDOBA	-731	-72	-16	-1	407	-1.049
GRANADA	-2.269	25	-109	-390	-484	-1.311
HUELVA	-530	930	-92	-270	-552	-546
JAÉN	-1.480	-244	-160	-87	-260	-729
MÁLAGA	-6.752	-46	-364	-1.473	-3.343	-1.526
SEVILLA	-498	177	-494	-194	1.418	-1.405
ANDALUCÍA	-18.079	916	-1.456	-3.936	-4.525	-9.078
HUESCA	-658	28	-45	-74	-552	-15
TERUEL	-334	25	-56	-27	-266	-10
ZARAGOZA	-2.051	-135	-310	-254	-1.304	-48
ARAGÓN	-3.043	-82	-411	-355	-2.122	-73
ASTURIAS	-2.609	-5	-36	-91	-2.112	-365
ILLES BALEARS	-5.237	-50	-158	228	-5.031	-226
LAS PALMAS	-1.621	32	27	-66	-1.388	-226
STA. CRUZ DE TENERIFE	-943	-77	-6	-200	-378	-282
CANARIAS	-2.564	-45	21	-266	-1.766	-508
CANTABRIA	-2.003	-28	-121	-127	-1.641	-86
ALBACETE	-1.995	5	-317	-321	-1.199	-163
CIUDAD REAL	-1.381	-296	54	-276	-724	-139
CUENCA	-867	-129	-102	-185	-391	-60
GUADALAJARA	-371	35	44	-95	-345	-10
TOLEDO	-1.146	-74	-174	-284	-633	19
CASTILLA LA MANCHA	-5.760	-459	-495	-1.161	-3.292	-353
ÁVILA	-814	-19	-155	-212	-245	-183
BURGOS	-1.479	103	-402	-315	-650	-215
LEÓN	-1.689	16	-236	-420	-519	-530
PALENCIA	-339	9	-65	-82	-72	-129
SALAMANCA	-1.583	-32	-141	-398	-438	-574
SEGOVIA	-665	-19	-102	-174	-295	-75
SORIA	-509	-8	-63	-72	-247	-119
VALLADOLID	-1.366	152	-126	-478	-520	-394
ZAMORA	-771	-12	-126	-211	-208	-214
CASTILLA Y LEÓN	-9.215	190	-1.416	-2.362	-3.194	-2.433
BARCELONA	-7.766	113	-1.144	-1.201	-4.857	-677
GIRONA	-3.022	-72	-197	-311	-2.303	-139
LLEIDA	-1.474	-102	-143	-191	-910	-128
TARRAGONA	-3.094	70	-319	-452	-2.249	-144
CATALUÑA	-15.356	9	-1.803	-2.155	-10.319	-1.088
ALICANTE-ALACANT	-5.660	142	-1.001	-849	-3.228	-724
CASTELLÓN-CASTELLÓ	-1.643	30	-207	-82	-1.221	-163
VALENCIA-VALÈNCIA	-1.801	615	-355	-497	-1.061	-503
COM. VALENCIANA	-9.104	787	-1.563	-1.428	-5.510	-1.390
BADAJOS	-2.058	-543	-20	-334	-1.046	-115
CÁCERES	-1.159	-125	58	-330	-570	-192
EXTREMADURA	-3.217	-668	38	-664	-1.616	-307
A CORUÑA	-2.838	60	-376	-631	-1.177	-714
LUGO	-854	12	-144	-121	-400	-201
OURENSE	-1.049	33	-118	-244	-462	-258
PONTEVEDRA	-2.664	-4	-595	-609	-975	-481
GALICIA	-7.405	101	-1.233	-1.605	-3.014	-1.654
MADRID	-8.494	-30	-496	-1.905	-4.985	-1.078
MURCIA	-2.650	220	-226	-650	-1.637	-357
NAVARRA	-736	139	-16	-107	-706	-46
ARABA/ALAVA	-427	38	-96	-75	-159	-135
BIZKAIA	-1.190	-50	-194	-205	-237	-504
GIPUZKOA	-1.211	-17	-213	-127	-497	-357
PAÍS VASCO	-2.828	-29	-503	-407	-893	-996
LA RIOJA	-397	211	-83	-97	-337	-91
CEUTA	-9	2	-7	-2	93	-95
MELILLA	-147	3	-6	-34	-47	-63
TOTAL	-98.853	1.182	-9.970	-17.124	-52.654	-20.287

JUNIO 2012

PARO REGISTRADO (COLECTIVO SIN EMPLEO ANTERIOR) SEGÚN TRAMOS DE EDAD. AMBOS SEXOS

PROVINCIA AUTONOMÍA	TOTAL	<20 AÑOS	20-24 AÑOS	25-29 AÑOS	30-44 AÑOS	>44 AÑOS
ALMERÍA	8.887	1.064	2.041	832	1.922	3.028
CÁDIZ	35.558	4.571	6.632	1.937	6.219	16.199
CÓRDOBA	13.017	2.629	3.516	1.039	1.806	4.027
GRANADA	12.418	2.062	3.301	1.360	2.358	3.337
HUELVA	7.422	1.422	1.824	610	1.011	2.555
JAÉN	9.188	1.530	2.581	860	1.261	2.956
MÁLAGA	26.961	3.951	5.662	1.954	5.090	10.304
SEVILLA	31.946	5.594	7.680	2.266	5.119	11.287
ANDALUCÍA	145.397	22.823	33.237	10.858	24.786	53.693
HUESCA	918	231	181	85	227	194
TERUEL	549	154	123	56	119	97
ZARAGOZA	6.206	1.496	1.167	539	1.313	1.691
ARAGÓN	7.673	1.881	1.471	680	1.659	1.982
ASTURIAS	7.116	1.040	1.486	746	1.628	2.216
ILLES BALEARS	4.079	1.171	705	272	743	1.188
LAS PALMAS	8.918	1.273	2.031	523	788	4.303
STA. CRUZ DE TENERIFE	6.877	912	1.728	534	890	2.813
CANARIAS	15.795	2.185	3.759	1.057	1.678	7.116
CANTABRIA	3.672	648	772	340	804	1.108
ALBACETE	3.902	856	761	236	543	1.506
CIUDAD REAL	5.139	1.226	1.100	369	764	1.680
CUENCA	1.263	253	259	82	215	454
GUADALAJARA	1.161	291	237	93	244	296
TOLEDO	4.845	1.179	1.000	336	821	1.509
CASTILLA LA MANCHA	16.310	3.805	3.357	1.116	2.587	5.445
ÁVILA	2.259	444	508	189	430	688
BURGOS	2.678	497	612	309	556	704
LEÓN	5.248	889	1.240	495	1.096	1.528
PALENCIA	1.610	348	359	151	292	460
SALAMANCA	4.584	792	885	453	867	1.587
SEGOVIA	1.109	234	219	113	275	268
SORIA	637	179	165	58	109	126
VALLADOLID	5.938	933	1.189	555	1.216	2.045
ZAMORA	2.197	367	465	210	417	738
CASTILLA Y LEÓN	26.260	4.683	5.642	2.533	5.258	8.144
BARCELONA	24.398	5.706	3.880	1.843	5.303	7.666
GIRONA	3.182	657	373	258	752	1.142
LLEIDA	1.561	341	224	152	420	424
TARRAGONA	3.420	742	473	231	809	1.165
CATALUÑA	32.561	7.446	4.950	2.484	7.284	10.397
ALICANTE-ALACANT	16.587	2.640	2.989	1.115	3.133	6.710
CASTELLÓN-CASTELLÓ	4.002	1.019	771	385	989	838
VALENCIA-VALÈNCIA	15.973	3.987	2.991	1.164	2.942	4.889
COM. VALENCIANA	36.562	7.646	6.751	2.664	7.064	12.437
BADAJOS	10.117	2.405	1.814	551	1.128	4.219
CÁCERES	3.430	855	813	244	434	1.084
EXTREMADURA	13.547	3.260	2.627	795	1.562	5.303
A CORUÑA	10.069	1.183	1.891	1.137	2.257	3.601
LUGO	2.825	408	623	359	561	874
OURENSE	3.181	398	583	348	625	1.227
PONTEVEDRA	10.641	1.386	1.993	1.004	2.242	4.016
GALICIA	26.716	3.375	5.090	2.848	5.685	9.718
MADRID	23.130	4.811	4.022	1.788	4.666	7.843
MURCIA	10.985	2.009	1.861	671	2.048	4.396
NAVARRA	2.925	697	562	290	651	725
ARABA/ALAVA	2.143	297	437	306	635	468
BIZKAIA	8.909	1.084	1.656	1.053	2.535	2.581
GIPUZKOA	3.312	448	766	399	817	882
PAÍS VASCO	14.364	1.829	2.859	1.758	3.987	3.931
LA RIOJA	1.682	297	352	159	475	399
CEUTA	2.409	653	556	254	509	437
MELILLA	2.341	720	407	173	493	548
TOTAL	393.524	70.979	80.466	31.486	73.567	137.026

JUNIO 2012

PARO REGISTRADO (COLECTIVO SIN EMPLEO ANTERIOR) SEGÚN TRAMOS DE EDAD. HOMBRES

PROVINCIA	TOTAL	<20 AÑOS	20-24 AÑOS	25-29 AÑOS	30-44 AÑOS	>44 AÑOS
AUTONOMÍA						
ALMERÍA	3.057	569	910	277	605	696
CÁDIZ	8.397	2.372	3.049	646	960	1.370
CÓRDOBA	4.197	1.415	1.501	372	441	468
GRANADA	4.250	1.099	1.406	458	624	663
HUELVA	2.423	759	850	197	265	352
JAÉN	2.556	782	976	285	237	276
MÁLAGA	8.419	2.154	2.552	714	1.303	1.696
SEVILLA	9.787	2.914	3.386	775	1.183	1.529
ANDALUCÍA	43.086	12.064	14.630	3.724	5.618	7.050
HUESCA	330	148	83	17	34	48
TERUEL	191	91	50	12	20	18
ZARAGOZA	2.044	814	528	123	229	350
ARAGÓN	2.565	1.053	661	152	283	416
ASTURIAS	2.337	607	687	258	401	384
ILLES BALEARS	1.596	660	341	80	189	326
LAS PALMAS	2.871	698	995	199	252	727
STA. CRUZ DE TENERIFE	2.410	524	838	199	300	549
CANARIAS	5.281	1.222	1.833	398	552	1.276
CANTABRIA	1.304	380	376	140	195	213
ALBACETE	1.075	466	299	66	71	173
CIUDAD REAL	1.331	605	374	93	118	141
CUENCA	383	144	98	25	40	76
GUADALAJARA	366	152	88	15	41	70
TOLEDO	1.415	656	383	77	100	199
CASTILLA LA MANCHA	4.570	2.023	1.242	276	370	659
ÁVILA	683	252	222	47	64	98
BURGOS	909	269	278	87	128	147
LEÓN	1.822	545	617	165	245	250
PALENCIA	532	195	162	50	60	65
SALAMANCA	1.452	447	367	165	194	279
SEGOVIA	344	142	93	21	42	46
SORIA	243	124	70	13	13	23
VALLADOLID	1.917	540	554	205	337	281
ZAMORA	622	192	190	57	77	106
CASTILLA Y LEÓN	8.524	2.706	2.553	810	1.160	1.295
BARCELONA	8.114	3.371	1.949	522	1.107	1.165
GIRONA	940	428	175	57	140	140
LLEIDA	486	215	93	30	71	77
TARRAGONA	933	426	197	45	108	157
CATALUÑA	10.473	4.440	2.414	654	1.426	1.539
ALICANTE-ALACANT	4.836	1.518	1.411	342	601	964
CASTELLÓN-CASTELLÓ	1.248	595	344	78	112	119
VALENCIA-VALÈNCIA	5.216	2.235	1.400	338	620	623
COM. VALENCIANA	11.300	4.348	3.155	758	1.333	1.706
BADAJOS	2.659	1.294	708	192	174	291
CÁCERES	1.088	472	316	78	82	140
EXTREMADURA	3.747	1.766	1.024	270	256	431
A CORUÑA	3.420	755	881	387	706	691
LUGO	1.034	267	301	105	155	206
OURENSE	1.081	245	271	127	188	250
PONTEVEDRA	3.419	844	911	367	590	707
GALICIA	8.954	2.111	2.364	986	1.639	1.854
MADRID	8.240	2.773	1.995	614	1.149	1.709
MURCIA	3.053	1.097	820	155	335	646
NAVARRA	993	421	236	60	126	150
ARABA/ALAVA	690	178	180	75	137	120
BIZKAIA	3.189	619	839	393	738	600
GIPUZKOA	1.247	281	396	136	213	221
PAÍS VASCO	5.126	1.078	1.415	604	1.088	941
LA RIOJA	397	166	127	29	40	35
CEUTA	904	336	258	88	141	81
MELILLA	714	357	165	44	69	79
TOTAL	123.164	39.608	36.296	10.100	16.370	20.790

JUNIO 2012

PARO REGISTRADO (COLECTIVO SIN EMPLEO ANTERIOR) SEGÚN TRAMOS DE EDAD. MUJERES

PROVINCIA AUTONOMÍA	TOTAL	<20 AÑOS	20-24 AÑOS	25-29 AÑOS	30-44 AÑOS	>44 AÑOS
ALMERÍA	5.830	495	1.131	555	1.317	2.332
CÁDIZ	27.161	2.199	3.583	1.291	5.259	14.829
CÓRDOBA	8.820	1.214	2.015	667	1.365	3.559
GRANADA	8.168	963	1.895	902	1.734	2.674
HUELVA	4.999	663	974	413	746	2.203
JAÉN	6.632	748	1.605	575	1.024	2.680
MÁLAGA	18.542	1.797	3.110	1.240	3.787	8.608
MÁLAGA	22.159	2.680	4.294	1.491	3.936	9.758
ANDALUCÍA	102.311	10.759	18.607	7.134	19.168	46.643
HUESCA	588	83	98	68	193	146
TERUEL	358	63	73	44	99	79
ZARAGOZA	4.162	682	639	416	1.084	1.341
ARAGÓN	5.108	828	810	528	1.376	1.566
ASTURIAS	4.779	433	799	488	1.227	1.832
ILLES BALEARS	2.483	511	364	192	554	862
LAS PALMAS	6.047	575	1.036	324	536	3.576
STA. CRUZ DE TENERIFE	4.467	388	890	335	590	2.264
CANARIAS	10.514	963	1.926	659	1.126	5.840
CANTABRIA	2.368	268	396	200	609	895
ALBACETE	2.827	390	462	170	472	1.333
CIUDAD REAL	3.808	621	726	276	646	1.539
CUENCA	880	109	161	57	175	378
GUADALAJARA	795	139	149	78	203	226
TOLEDO	3.430	523	617	259	721	1.310
CASTILLA LA MANCHA	11.740	1.782	2.115	840	2.217	4.786
ÁVILA	1.576	192	286	142	366	590
BURGOS	1.769	228	334	222	428	557
LEÓN	3.426	344	623	330	851	1.278
PALENCIA	1.078	153	197	101	232	395
SALAMANCA	3.132	345	518	288	673	1.308
SEGOVIA	765	92	126	92	233	222
SORIA	394	55	95	45	96	103
VALLADOLID	4.021	393	635	350	879	1.764
ZAMORA	1.575	175	275	153	340	632
CASTILLA Y LEÓN	17.736	1.977	3.089	1.723	4.098	6.849
BARCELONA	16.284	2.335	1.931	1.321	4.196	6.501
GIRONA	2.242	229	198	201	612	1.002
LLEIDA	1.075	126	131	122	349	347
TARRAGONA	2.487	316	276	186	701	1.008
CATALUÑA	22.088	3.006	2.536	1.830	5.858	8.858
ALICANTE-ALACANT	11.751	1.122	1.578	773	2.532	5.746
CASTELLÓN-CASTELLÓ	2.754	424	427	307	877	719
VALENCIA-VALÈNCIA	10.757	1.752	1.591	826	2.322	4.266
COM. VALENCIANA	25.262	3.298	3.596	1.906	5.731	10.731
BADAJOS	7.458	1.111	1.106	359	954	3.928
CÁCERES	2.342	383	497	166	352	944
EXTREMADURA	9.800	1.494	1.603	525	1.306	4.872
A CORUÑA	6.649	428	1.010	750	1.551	2.910
LUGO	1.791	141	322	254	406	668
OURENSE	2.100	153	312	221	437	977
PONTEVEDRA	7.222	542	1.082	637	1.652	3.309
GALICIA	17.762	1.264	2.726	1.862	4.046	7.864
MADRID	14.890	2.038	2.027	1.174	3.517	6.134
MURCIA	7.932	912	1.041	516	1.713	3.750
NAVARRA	1.932	276	326	230	525	575
ARABA/ALAVA	1.453	119	257	231	498	348
BIZKAIA	5.720	465	817	660	1.797	1.981
GIPUZKOA	2.065	167	370	263	604	661
PAÍS VASCO	9.238	751	1.444	1.154	2.899	2.990
LA RIOJA	1.285	131	225	130	435	364
CEUTA	1.505	317	298	166	368	356
MELILLA	1.627	363	242	129	424	469
TOTAL	270.360	31.371	44.170	21.386	57.197	116.236

JUNIO 2012

PARO REGISTRADO (EXTRANJEROS) SEGÚN SECTOR DE ACTIVIDAD ECONÓMICA POR CC.AA. Y PROVINCIAS

PROVINCIA	TOTAL	AGRICULTURA	INDUSTRIA	CONSTRUCCIÓN	SERVICIOS	SIN EMPLEO ANTERIOR
AUTONOMÍA						
ALMERÍA	18.373	4.087	888	3.605	6.994	2.799
CÁDIZ	5.902	259	266	813	2.655	1.909
CÓRDOBA	2.831	454	255	314	1.125	683
GRANADA	8.343	1.249	374	1.544	3.489	1.687
HUELVA	4.088	1.671	141	395	1.193	688
JAÉN	2.377	670	153	219	787	548
MÁLAGA	23.383	722	889	4.908	11.991	4.873
SEVILLA	9.381	692	537	1.078	4.660	2.414
ANDALUCÍA	74.678	9.804	3.503	12.876	32.894	15.601
HUESCA	3.061	537	256	668	1.259	341
TERUEL	2.510	270	358	644	1.052	186
ZARAGOZA	17.493	1.738	1.568	3.657	8.401	2.129
ARAGÓN	23.064	2.545	2.182	4.969	10.712	2.656
ASTURIAS	6.723	297	477	1.337	3.563	1.049
ILLES BALEARS	17.059	443	633	4.793	9.647	1.543
LAS PALMAS	14.367	285	398	2.107	10.660	917
STA. CRUZ DE TENERIFE	11.240	264	331	1.668	8.299	678
CANARIAS	25.607	549	729	3.775	18.959	1.595
CANTABRIA	5.188	130	274	1.154	2.926	704
ALBACETE	4.235	1.012	355	535	1.818	515
CIUDAD REAL	6.316	1.579	457	1.095	2.552	633
CUENCA	3.501	645	305	712	1.607	232
GUADALAJARA	5.186	227	359	1.069	3.052	479
TOLEDO	12.164	1.679	1.220	2.694	5.549	1.022
CASTILLA LA MANCHA	31.402	5.142	2.696	6.105	14.578	2.881
ÁVILA	2.670	130	121	859	859	701
BURGOS	4.671	455	502	1.133	1.739	842
LEÓN	3.599	220	428	755	1.410	786
PALENCIA	1.003	135	62	176	397	233
SALAMANCA	2.351	122	145	464	1.042	578
SEGOVIA	2.987	453	202	730	1.118	484
SORIA	1.422	138	164	290	550	280
VALLADOLID	4.370	679	258	868	1.713	852
ZAMORA	1.249	171	96	232	463	287
CASTILLA Y LEÓN	24.322	2.503	1.978	5.507	9.291	5.043
BARCELONA	91.472	2.419	7.920	23.017	47.730	10.386
GIRONA	15.772	1.085	1.414	3.901	7.348	2.024
LLEIDA	9.303	1.827	868	1.961	3.769	878
TARRAGONA	16.416	1.716	1.402	4.200	7.257	1.841
CATALUÑA	132.963	7.047	11.604	33.079	66.104	15.129
ALICANTE-ALACANT	32.125	2.495	1.937	6.954	17.016	3.723
CASTELLÓN-CASTELLÓ	17.059	1.210	1.707	4.276	7.954	1.912
VALENCIA-VALÈNCIA	36.631	3.298	2.914	5.979	20.689	3.751
COM. VALENCIANA	85.815	7.003	6.558	17.209	45.659	9.386
BADAJOS	2.823	382	193	239	1.430	579
CÁCERES	1.722	289	82	226	819	306
EXTREMADURA	4.545	671	275	465	2.249	885
A CORUÑA	5.055	233	394	782	2.495	1.151
LUGO	1.904	120	134	334	929	387
OURENSE	2.032	134	255	336	832	475
PONTEVEDRA	5.262	256	525	778	2.504	1.199
GALICIA	14.253	743	1.308	2.230	6.760	3.212
MADRID	100.083	1.489	5.852	25.619	61.216	5.907
MURCIA	21.999	4.029	1.613	3.718	10.347	2.292
NAVARRA	9.485	1.157	1.240	1.763	4.063	1.262
ARABA/ALAVA	5.469	272	487	1.021	2.596	1.093
BIZKAIA	10.957	451	994	1.829	5.118	2.565
GIPUZKOA	5.667	208	605	925	2.910	1.019
PAÍS VASCO	22.093	931	2.086	3.775	10.624	4.677
LA RIOJA	6.324	1.161	835	1.252	2.118	958
CEUTA	1.429	16	44	181	729	459
MELILLA	2.466	61	42	453	1.311	599
TOTAL	609.498	45.721	43.929	130.260	313.750	75.838

ANEXO 2

**CONTRATOS
REGISTRADOS**

JUNIO 2012

CONTRATOS

	MES	VARIACIÓN			
		MENSUAL		ANUAL	
		ABSOLUTA	RELATIVA	ABSOLUTA	RELATIVA
TOTAL CONTRATOS	1.284.223	80.144	6,66	-28.296	-2,16
CONTRATOS INDEFINIDOS *	91.516	-4.462	-4,65	-3.408	-3,59
CONTRATOS TEMPORALES	1.192.707	84.606	7,64	-24.888	-2,04

CONTRATOS POR COMUNIDADES AUTÓNOMAS

COMUNIDADES AUTÓNOMAS	MES	VARIACIÓN			
		MENSUAL		ANUAL	
		ABSOLUTA	RELATIVA	ABSOLUTA	RELATIVA
ANDALUCÍA	282.111	-2.843	-1,00	-2.117	-0,74
ARAGÓN	39.213	-370	-0,93	-3.054	-7,23
ASTURIAS	22.963	1.185	5,44	-1.416	-5,81
ILLES BALEARS	39.957	-1.895	-4,53	1.077	2,77
CANARIAS	42.700	2.014	4,95	-4.762	-10,03
CANTABRIA	15.923	2.803	21,36	266	1,70
CASTILLA LA MANCHA	51.720	10.257	24,74	-3.828	-6,89
CASTILLA Y LEÓN	58.173	7.636	15,11	-5.762	-9,01
CATALUÑA	200.266	19.576	10,83	3.521	1,79
COM. VALENCIANA	114.803	4.990	4,54	-5.690	-4,72
EXTREMADURA	51.909	8.483	19,53	6.089	13,29
GALICIA	60.133	8.090	15,54	-1.494	-2,42
MADRID	148.465	13.063	9,65	-7.340	-4,71
MURCIA	62.137	2.105	3,51	5.645	9,99
NAVARRA	19.084	2.121	12,50	-1.629	-7,86
PAÍS VASCO	61.996	2.465	4,14	-7.771	-11,14
LA RIOJA	9.502	1.123	13,40	1.146	13,71
CEUTA	1.214	-61	-4,78	-765	-38,66
MELILLA	1.212	-315	-20,63	-185	-13,24
EXTRANJERO	742	-283	-27,61	-227	-23,43
TOTAL	1.284.223	80.144	6,66	-28.296	-2,16

(*) Incluye contratos convertidos en indefinidos

JUNIO 2012

CONTRATOS INDEFINIDOS (INICIALES Y CONVERSIONES) SEGÚN FOMENTO CONTRATACIÓN INDEFINIDA

TIPO DE CONTRATO	TOTAL	VARIACIÓN			
		MENSUAL		ANUAL	
		ABSOLUTA	RELATIVA	ABSOLUTA	RELATIVA
ORDINARIO (Bonif./no Bonif.)	56.630	-1.514	-2,60	11.848	26,46
PERS. CON DISCAPACIDAD	554	-116	-17,31	411	287,41
CONVERSIÓN	34.320	-2.817	-7,59	-1.086	-3,07
TOTAL ORDINARIO sin F.C.I.	91.504	-4.447	-4,63	11.173	13,91
F.C.I.	2	-9	-81,82	-8.619	-99,98
PERS. CON DISCAPACIDAD	1	-3	-75,00	-543	-99,82
CONVERSIÓN	9	-3	-25,00	-5.419	-99,83
TOTAL FOMENTO CONTRATACIÓN INDEFINIDA	12	-15	-55,56	-14.581	-99,92
TOTAL	91.516	-4.462	-4,65	-3.408	-3,59

CONTRATOS SEGÚN TIPO DE CONTRATACIÓN POR COMUNIDADES AUTÓNOMAS

COMUNIDADES AUTÓNOMAS	TOTAL	INDEFINIDOS					% S/ TOT. NAC.INDF.	TEMPORALES
		TOTAL	ORDINARIOS	F.C.I.	PERS. CON DISCAPACIDAD	CONVERSIÓN		
ANDALUCÍA	282.111	9.899	5.383		70	4.446	10,82	272.212
ARAGÓN	39.213	2.619	1.285		15	1.319	2,86	36.594
ASTURIAS	22.963	1.383	833		23	527	1,51	21.580
ILLES BALEARS	39.957	3.225	2.311		47	867	3,52	36.732
CANARIAS	42.700	4.331	2.409		18	1.904	4,73	38.369
CANTABRIA	15.923	898	540		10	348	0,98	15.025
CASTILLA LA MANCHA	51.720	2.702	1.620		23	1.059	2,95	49.018
CASTILLA Y LEÓN	58.173	3.858	2.319	1	21	1.517	4,22	54.315
CATALUÑA	200.266	20.348	12.836	1	93	7.418	22,23	179.918
COM. VALENCIANA	114.803	8.716	5.137		54	3.525	9,52	106.087
EXTREMADURA	51.909	1.013	721		6	286	1,11	50.896
GALICIA	60.133	4.681	2.498		25	2.158	5,11	55.452
MADRID	148.465	18.711	13.108		97	5.506	20,45	129.754
MURCIA	62.137	3.543	2.184		27	1.332	3,87	58.594
NAVARRA	19.084	1.146	718		4	424	1,25	17.938
PAÍS VASCO	61.996	3.603	2.174		10	1.419	3,94	58.393
LA RIOJA	9.502	508	329		4	175	0,56	8.994
CEUTA	1.214	207	160		2	45	0,23	1.007
MELILLA	1.212	87	49		6	32	0,10	1.125
EXTRANJERO	742	38	16			22	0,04	704
TOTAL	1.284.223	91.516	56.630	2	555	34.329	100,00	1.192.707

F.C.I.: Fomento de la contratación indefinida.

JUNIO 2012

EVOLUCIÓN DE LOS CONTRATOS

	AÑO 2011		AÑO 2012		VARIACIÓN ANUAL			
	MES	ACUMULADO	MES	ACUMULADO	MES		ACUMULADO	
					ABSOLUTA	RELATIVA	ABSOLUTA	RELATIVA
ENERO	1.116.019	1.116.019	1.038.601	1.038.601	-77.418	-6,94	-77.418	-6,94
FEBRERO	1.011.418	2.127.437	959.230	1.997.831	-52.188	-5,16	-129.606	-6,09
MARZO	1.154.903	3.282.340	1.026.858	3.024.689	-128.045	-11,09	-257.651	-7,85
ABRIL	1.067.046	4.349.386	1.003.167	4.027.856	-63.879	-5,99	-321.530	-7,39
MAYO	1.288.914	5.638.300	1.204.079	5.231.935	-84.835	-6,58	-406.365	-7,21
JUNIO	1.312.519	6.950.819	1.284.223	6.516.158	-28.296	-2,16	-434.661	-6,25
JULIO	1.349.286	8.300.105						
AGOSTO	1.061.303	9.361.408						
SEPTIEMBRE	1.393.728	10.755.136						
OCTUBRE	1.294.801	12.049.937						
NOVIEMBRE	1.217.830	13.267.767						
DICIEMBRE	1.165.465	14.433.232						

EVOLUCIÓN DE LOS CONTRATOS INDEFINIDOS *

	AÑO 2011		AÑO 2012		VARIACIÓN ANUAL			
	MES	ACUMULADO	MES	ACUMULADO	MES		ACUMULADO	
					ABSOLUTA	RELATIVA	ABSOLUTA	RELATIVA
ENERO	102.733	102.733	75.899	75.899	-26.834	-26,12	-26.834	-26,12
FEBRERO	94.363	197.096	74.494	150.393	-19.869	-21,06	-46.703	-23,70
MARZO	111.118	308.214	98.485	248.878	-12.633	-11,37	-59.336	-19,25
ABRIL	96.242	404.456	90.123	339.001	-6.119	-6,36	-65.455	-16,18
MAYO	103.176	507.632	95.978	434.979	-7.198	-6,98	-72.653	-14,31
JUNIO	94.924	602.556	91.516	526.495	-3.408	-3,59	-76.061	-12,62
JULIO	89.911	692.467						
AGOSTO	66.118	758.585						
SEPTIEMBRE	104.716	863.301						
OCTUBRE	97.265	960.566						
NOVIEMBRE	83.919	1.044.485						
DICIEMBRE	65.678	1.110.163						

EVOLUCIÓN DE LOS CONTRATOS TEMPORALES

	AÑO 2011		AÑO 2012		VARIACIÓN ANUAL			
	MES	ACUMULADO	MES	ACUMULADO	MES		ACUMULADO	
					ABSOLUTA	RELATIVA	ABSOLUTA	RELATIVA
ENERO	1.013.286	1.013.286	962.702	962.702	-50.584	-4,99	-50.584	-4,99
FEBRERO	917.055	1.930.341	884.736	1.847.438	-32.319	-3,52	-82.903	-4,29
MARZO	1.043.785	2.974.126	928.373	2.775.811	-115.412	-11,06	-198.315	-6,67
ABRIL	970.804	3.944.930	913.044	3.688.855	-57.760	-5,95	-256.075	-6,49
MAYO	1.185.738	5.130.668	1.108.101	4.796.956	-77.637	-6,55	-333.712	-6,50
JUNIO	1.217.595	6.348.263	1.192.707	5.989.663	-24.888	-2,04	-358.600	-5,65
JULIO	1.259.375	7.607.638						
AGOSTO	995.185	8.602.823						
SEPTIEMBRE	1.289.012	9.891.835						
OCTUBRE	1.197.536	11.089.371						
NOVIEMBRE	1.133.911	12.223.282						
DICIEMBRE	1.099.787	13.323.069						

(*) Incluye contratos convertidos en indefinidos

JUNIO 2012

CONTRATOS INDEFINIDOS POR TIPO DE JORNADA Y MODALIDAD

	TOTAL	VARIACIÓN			
		MENSUAL		ANUAL	
		ABSOLUTA	RELATIVA	ABSOLUTA	RELATIVA
JORNADA A TIEMPO COMPLETO:					
ORDINARIO (Bonif. / No Bonif.)	32.971	-1.659	-4,79	7.054	27,22
FOMENTO DE LA CONTRATACIÓN INDEFINIDA		-4	-100,00	-5.385	-100,00
PERS. CON DISCAPACIDAD (Solo bonificados)	352	-45	-11,34	267	314,12
PERS. CON DISCAPACIDAD F.C.I.				-379	-100,00
CONVERTIDOS EN INDEFINIDOS	21.004	-2.170	-9,36	-5.895	-21,92
TOTAL	54.327	-3.878	-6,66	-4.338	-7,39
JORNADA A TIEMPO PARCIAL:					
ORDINARIO (Bonif. / No Bonif.)	15.475	654	4,41	3.876	33,42
FOMENTO DE LA CONTRATACIÓN	2	-2	-50,00	-2.585	-99,92
PERS. CON DISCAPACIDAD (Solo bonificados)	148	-77	-34,22	100	208,33
PERS. CON DISCAPACIDAD F.C.I.	1	-3	-75,00	-147	-99,32
CONVERTIDOS EN INDEFINIDOS	11.344	-1.114	-8,94	-30	-0,26
TOTAL	26.970	-542	-1,97	1.214	4,71
FIJOS DISCONTINUOS:					
ORDINARIO (Bonif. / No Bonif.)	8.184	-509	-5,86	918	12,63
FOMENTO DE LA CONTRATACIÓN		-3	-100,00	-649	-100,00
PERS. CON DISCAPACIDAD (Solo bonificados)	54	6	12,50	44	440,00
PERS. CON DISCAPACIDAD F.C.I.				-17	-100,00
CONVERTIDOS EN INDEFINIDOS	1.981	464	30,59	-580	-22,65
TOTAL	10.219	-42	-0,41	-284	-2,70
TOTAL	91.516	-4.462	-4,65	-3.408	-3,59

CONTRATOS INDEFINIDOS POR MODALIDAD

TIPO DE CONTRATO	TOTAL	VARIACIÓN			
		MENSUAL		ANUAL	
		ABSOLUTA	RELATIVA	ABSOLUTA	RELATIVA
ORDINARIO (Bonif. / No Bonif.)	56.630	-1.514	-2,60	11.848	26,46
FOMENTO DE LA CONTRATACIÓN INDEFINIDA	2	-9	-81,82	-8.619	-99,98
PERS. CON DISCAPACIDAD (Solo bonificados)	554	-116	-17,31	411	287,41
PERS. CON DISCAPACIDAD F.C.I.	1	-3	-75,00	-543	-99,82
CONVERTIDOS EN INDEFINIDOS	34.329	-2.820	-7,59	-6.505	-15,93
TOTAL	91.516	-4.462	-4,65	-3.408	-3,59

CONVERTIDOS EN INDEFINIDOS SEGÚN CONTRATO DE ORIGEN:

OBRA O SERVICIO	7.489	353	4,95	-3.291	-30,53
EVENTUAL CIRCUNS. PRODUCCIÓN	24.123	-3.056	-11,24	-2.572	-9,63
INTERINIDAD	752	-146	-16,26	-350	-31,76
TEMPORAL PERS. CON DISCAPACIDAD	276	21	8,24	-177	-39,07
SUSTITUCIÓN JUBILACIÓN 64 AÑOS	24	-5	-17,24	-20	-45,45
PRÁCTICAS	958	117	13,91	63	7,04
RELEVO	574	-61	-9,61	-87	-13,16
FORMACIÓN	114	-49	-30,06	-73	-39,04
OTROS CONTRATOS	19	6	46,15	2	11,76
TOTAL	34.329	-2.820	-7,59	-6.505	-15,93

JUNIO 2012

CONTRATOS INDEFINIDOS POR SEXO, EDAD Y SECTOR DE ACTIVIDAD ECONÓMICA

	TOTAL	VARIACIÓN			
		MENSUAL		ANUAL	
		ABSOLUTA	RELATIVA	ABSOLUTA	RELATIVA
POR SEXO Y EDAD					
HOMBRES					
<25 AÑOS	6.971	212	3,14	-909	-11,54
25-44 AÑOS	33.584	-2.689	-7,41	-2.557	-7,08
>44 AÑOS	9.998	-695	-6,50	-112	-1,11
TOTAL	50.553	-3.172	-5,90	-3.578	-6,61
MUJERES					
<25 AÑOS	6.455	-9	-0,14	-668	-9,38
25-44 AÑOS	26.630	-1.680	-5,93	-231	-0,86
>44 AÑOS	7.878	399	5,33	1.069	15,70
TOTAL	40.963	-1.290	-3,05	170	0,42
AMBOS SEXOS					
<25 AÑOS	13.426	203	1,54	-1.577	-10,51
25-44 AÑOS	60.214	-4.369	-6,76	-2.788	-4,43
>44 AÑOS	17.876	-296	-1,63	957	5,66
TOTAL	91.516	-4.462	-4,65	-3.408	-3,59
SECTOR					
AGRICULTURA	2.980	-493	-14,20	-644	-17,77
INDUSTRIA	9.321	-1.117	-10,70	-882	-8,64
CONSTRUCCIÓN	6.494	-160	-2,40	-1.661	-20,37
SERVICIOS	72.721	-2.692	-3,57	-221	-0,30
TOTAL	91.516	-4.462	-4,65	-3.408	-3,59

CONTRATOS INDEFINIDOS (CONVERSIONES) POR SEXO, EDAD Y SECTOR DE ACTIVIDAD ECONÓMICA

	TOTAL	VARIACIÓN			
		MENSUAL		ANUAL	
		ABSOLUTA	RELATIVA	ABSOLUTA	RELATIVA
POR SEXO Y EDAD					
HOMBRES					
<25 AÑOS	2.559	-49	-1,88	-925	-26,55
25-44 AÑOS	12.613	-1.363	-9,75	-2.920	-18,80
>44 AÑOS	3.208	-149	-4,44	-410	-11,33
TOTAL	18.380	-1.561	-7,83	-4.255	-18,80
MUJERES					
<25 AÑOS	2.595	-197	-7,06	-558	-17,70
25-44 AÑOS	10.943	-938	-7,89	-1.356	-11,03
>44 AÑOS	2.411	-124	-4,89	-336	-12,23
TOTAL	15.949	-1.259	-7,32	-2.250	-12,36
AMBOS SEXOS					
<25 AÑOS	5.154	-246	-4,56	-1.483	-22,34
25-44 AÑOS	23.556	-2.301	-8,90	-4.276	-15,36
>44 AÑOS	5.619	-273	-4,63	-746	-11,72
TOTAL	34.329	-2.820	-7,59	-6.505	-15,93
SECTOR					
AGRICULTURA	990	55	5,88	-243	-19,71
INDUSTRIA	4.310	-409	-8,67	-683	-13,68
CONSTRUCCIÓN	2.433	-134	-5,22	-1.462	-37,54
SERVICIOS	26.596	-2.332	-8,06	-4.117	-13,40
TOTAL	34.329	-2.820	-7,59	-6.505	-15,93

JUNIO 2012

CONTRATOS INDEFINIDOS SEGÚN MODALIDAD POR EDAD, SEXO Y SECTOR DE ACTIVIDAD ECONÓMICA

TIPO DE CONTRATO	TOTAL		EDAD DEL TRABAJADOR				
	MES	%	< 20	20 - 24	25 - 29	30 - 44	> =45
ORDINARIO (Bonif. / No Bonif.)	56.630	61,88	1.470	6.755	10.553	25.821	12.031
FOMENTO DE LA CONTRATACIÓN INDEFINIDA	2	0,00	1				1
PERS. CON DISCAPACIDAD (Sólo bonificados)	554	0,61	5	41	49	235	224
PERS. CON DISCAPACIDAD F.C.I.	1	0,00					1
CONVERTIDOS EN INDEFINIDOS	34.329	37,51	464	4.690	7.382	16.174	5.619
TOTAL	91.516	100,00	1.940	11.486	17.984	42.230	17.876

CONVERTIDOS EN INDEFINIDOS SEGÚN CONTRATO DE ORIGEN:

OBRA O SERVICIO	7.489	21,82	39	609	1.407	3.815	1.619
EVENTUAL CIRCUNS. PRODUCCIÓN	24.123	70,27	393	3.512	5.188	11.390	3.640
INTERINIDAD	752	2,19	5	94	175	368	110
TEMPORAL PERS. CON DISCAPACIDAD	276	0,80	1	11	24	116	124
SUSTITUCIÓN JUBILACIÓN 64 AÑOS	24	0,07		3	2	6	13
PRÁCTICAS	958	2,79	6	356	473	119	4
RELEVO	574	1,67		21	105	349	99
FORMACIÓN	114	0,33	20	84	7	1	2
OTROS CONTRATOS	19	0,06			1	10	8
TOTAL	34.329	100,00	464	4.690	7.382	16.174	5.619

TIPO DE CONTRATO	TOTAL	SEXO		SECTOR DE ACTIVIDAD ECONÓMICA			
		HOMBRES	MUJERES	AGRICULTURA	INDUSTRIA	CONSTRUCCIÓN	SERVICIOS
ORDINARIO (Bonif. / No Bonif.)	56.630	31.820	24.810	1.982	4.965	4.038	45.645
FOMENTO DE LA CONTRATACIÓN INDEFINIDA	2		2				2
PERS. CON DISCAPACIDAD (Sólo bonificados)	554	352	202	8	46	23	477
PERS. CON DISCAPACIDAD F.C.I.	1	1					1
CONVERTIDOS EN INDEFINIDOS	34.329	18.380	15.949	990	4.310	2.433	26.596
TOTAL	91.516	50.553	40.963	2.980	9.321	6.494	72.721

CONVERTIDOS EN INDEFINIDOS SEGÚN CONTRATO DE ORIGEN:

OBRA O SERVICIO	7.489	4.435	3.054	632	875	1.380	4.602
EVENTUAL CIRCUNS. PRODUCCIÓN	24.123	12.488	11.635	349	2.811	969	19.994
INTERINIDAD	752	294	458	2	107	10	633
TEMPORAL PERS. CON DISCAPACIDAD	276	178	98	1	29	7	239
SUSTITUCIÓN JUBILACIÓN 64 AÑOS	24	16	8	1	5	1	17
PRÁCTICAS	958	491	467	2	191	38	727
RELEVO	574	399	175	2	282	19	271
FORMACIÓN	114	70	44	1	10	9	94
OTROS CONTRATOS	19	9	10				19
TOTAL	34.329	18.380	15.949	990	4.310	2.433	26.596

JUNIO 2012

CONTRATOS TEMPORALES POR TIPO DE JORNADA Y MODALIDAD

	TOTAL	VARIACIÓN			
		MENSUAL		ANUAL	
		ABSOLUTA	RELATIVA	ABSOLUTA	RELATIVA
JORNADA A TIEMPO COMPLETO:					
OBRA O SERVICIO	338.724	1.134	0,34	-15.386	-4,34
EVENTUALES CIRCUNSTANCIAS DE LA PRODUCCIÓN	347.474	24.778	7,68	-26.593	-7,11
INTERNIDAD	79.834	7.435	10,27	-12.334	-13,38
JUBILACIÓN ESPECIAL 64 AÑOS	213	-20	-8,58	12	5,97
RELEVO	843	-21	-2,43	-156	-15,62
TEMPORAL PERS. CON DISCAPACIDAD	739	-80	-9,77	-201	-21,38
PRÁCTICAS	2.929	231	8,56	-1.432	-32,84
FORMACIÓN	5.800	-543	-8,56	417	7,75
OTROS CONTRATOS	6.740	-685	-9,23	-872	-11,46
TOTAL	783.296	32.229	4,29	-56.545	-6,73
JORNADA A TIEMPO PARCIAL:					
OBRA O SERVICIO	145.254	16.007	12,38	10.846	8,07
EVENTUALES CIRCUNSTANCIAS DE LA PRODUCCIÓN	219.539	34.018	18,34	23.919	12,23
INTERNIDAD	40.309	2.083	5,45	-3.599	-8,20
RELEVO	616	76	14,07	193	45,63
JUBILACIÓN PARCIAL	2.290	117	5,38	240	11,71
TEMPORAL PERS. CON DISCAPACIDAD	571	2	0,35	38	7,13
PRÁCTICAS	791	56	7,62	21	2,73
OTROS CONTRATOS	41	18	78,26	-1	-2,38
TOTAL	409.411	52.377	14,67	31.657	8,38
TOTAL	1.192.707	84.606	7,64	-24.888	-2,04

CONTRATOS TEMPORALES POR MODALIDAD

TIPO DE CONTRATO	TOTAL	VARIACIÓN			
		MENSUAL		ANUAL	
		ABSOLUTA	RELATIVA	ABSOLUTA	RELATIVA
OBRA O SERVICIO	483.978	17.141	3,67	-4.540	-0,93
EVENTUALES CIRCUNSTANCIAS DE LA PRODUCCIÓN	567.013	58.796	11,57	-2.674	-0,47
INTERNIDAD	120.143	9.518	8,60	-15.933	-11,71
JUBILACIÓN ESPECIAL 64 AÑOS	213	-20	-8,58	12	5,97
RELEVO	1.459	55	3,92	37	2,60
JUBILACIÓN PARCIAL	2.290	117	5,38	240	11,71
TEMPORAL PERS. CON DISCAPACIDAD	1.310	-78	-5,62	-163	-11,07
PRÁCTICAS	3.720	287	8,36	-1.411	-27,50
FORMACIÓN	5.800	-543	-8,56	417	7,75
OTROS CONTRATOS	6.781	-667	-8,96	-873	-11,41
TOTAL	1.192.707	84.606	7,64	-24.888	-2,04

CONTRATOS FORMATIVOS

TIPO DE CONTRATO	TOTAL	VARIACIÓN			
		MENSUAL		ANUAL	
		ABSOLUTA	RELATIVA	ABSOLUTA	RELATIVA
PRÁCTICAS	3.720	287	8,36	-1.411	-27,50
FORMACIÓN	5.800	-543	-8,56	417	7,75
TOTAL	9.520	-256	-2,62	-994	-9,45

JUNIO 2012

EVOLUCIÓN DE LOS CONTRATOS

AÑO 2008	TOTAL	VARIACIÓN RELATIVA		INDEFINIDOS				TEMPORALES			
		MENSUAL	ANUAL	TOTAL	% SOBRE	VARIACIÓN RELATIVA		TOTAL	% SOBRE	VARIACIÓN RELATIVA	
					TOTAL	MENSUAL	ANUAL		TOTAL	TOTAL	MENSUAL
					CONT.				CONT.		
ENERO	1.581.360	25,37	-4,34	196.763	12,44%	46,28	-22,97	1.384.597	87,56%	22,88	-0,94
FEBRERO	1.427.302	-9,74	1,35	186.135	13,04%	-5,40	5,83	1.241.167	86,96%	-10,36	0,71
MARZO	1.285.644	-9,92	-17,82	168.133	13,08%	-9,67	-12,96	1.117.511	86,92%	-9,96	-18,51
ABRIL	1.459.666	13,54	5,32	189.283	12,97%	12,58	12,05	1.270.383	87,03%	13,68	4,38
MAYO	1.384.915	-5,12	-14,80	164.464	11,88%	-13,11	-13,61	1.220.451	88,12%	-3,93	-14,96
JUNIO	1.419.348	2,49	-10,29	153.986	10,85%	-6,37	-13,63	1.265.362	89,15%	3,68	-9,86
JULIO	1.626.466	14,59	-7,32	160.363	9,86%	4,14	-11,32	1.466.103	90,14%	15,86	-6,86
AGOSTO	1.049.939	-35,45	-18,42	97.584	9,29%	-39,15	-23,51	952.355	90,71%	-35,04	-17,86
SEPTIEMBRE	1.501.595	43,02	-5,91	173.481	11,55%	77,78	-9,78	1.328.114	88,45%	39,46	-5,38
OCTUBRE	1.584.811	5,54	-17,09	180.229	11,37%	3,89	-22,68	1.404.582	88,63%	5,76	-16,31
NOVIEMBRE	1.162.614	-26,64	-26,97	129.123	11,11%	-28,36	-32,05	1.033.491	88,89%	-26,42	-26,28
DICIEMBRE	1.117.577	-3,87	-11,40	103.061	9,22%	-20,18	-23,38	1.014.516	90,78%	-1,84	-9,97
AÑO 2009											
ENERO	1.125.773	0,73	-28,81	119.201	10,59%	15,66	-39,42	1.006.572	89,41%	-0,78	-27,30
FEBRERO	1.016.678	-9,69	-28,77	115.683	11,38%	-2,95	-37,85	900.995	88,62%	-10,49	-27,41
MARZO	1.061.112	4,37	-17,46	121.228	11,42%	4,79	-27,90	939.884	88,58%	4,32	-15,89
ABRIL	1.031.420	-2,80	-29,34	111.474	10,81%	-8,05	-41,11	919.946	89,19%	-2,12	-27,59
MAYO	1.110.014	7,62	-19,85	109.097	9,83%	-2,13	-33,67	1.000.917	90,17%	8,80	-17,99
JUNIO	1.274.698	14,84	-10,19	107.735	8,45%	-1,25	-30,04	1.166.963	91,55%	16,59	-7,78
JULIO	1.403.023	10,07	-13,74	111.143	7,92%	3,16	-30,69	1.291.880	92,08%	10,70	-11,88
AGOSTO	944.823	-32,66	-10,01	68.735	7,27%	-38,16	-29,56	876.088	92,73%	-32,19	-8,01
SEPTIEMBRE	1.354.836	43,40	-9,77	128.374	9,48%	86,77	-26,00	1.226.462	90,52%	39,99	-7,65
OCTUBRE	1.357.868	0,22	-14,32	126.497	9,32%	-1,46	-29,81	1.231.371	90,68%	0,40	-12,33
NOVIEMBRE	1.204.027	-11,33	3,56	107.420	8,92%	-15,08	-16,81	1.096.607	91,08%	-10,94	6,11
DICIEMBRE	1.137.565	-5,52	1,79	85.827	7,54%	-20,10	-16,72	1.051.738	92,46%	-4,09	3,67
AÑO 2010											
ENERO	1.050.233	-7,68	-6,71	94.595	9,01%	10,22	-20,64	955.638	90,99%	-9,14	-5,06
FEBRERO	1.028.222	-2,10	1,14	101.211	9,84%	6,99	-12,51	927.011	90,16%	-3,00	2,89
MARZO	1.189.327	15,67	12,08	117.934	9,92%	16,52	-2,72	1.071.393	90,08%	15,58	13,99
ABRIL	1.078.509	-9,32	4,57	102.973	9,55%	-12,69	-7,63	975.536	90,45%	-8,95	6,04
MAYO	1.182.100	9,61	6,49	108.264	9,16%	5,14	-0,76	1.073.836	90,84%	10,08	7,29
JUNIO	1.297.611	9,77	1,80	98.754	7,61%	-8,78	-8,34	1.198.857	92,39%	11,64	2,73
JULIO	1.397.265	7,68	-0,41	95.823	6,86%	-2,97	-13,78	1.301.442	93,14%	8,56	0,74
AGOSTO	1.010.216	-27,70	6,92	66.846	6,62%	-30,24	-2,75	943.370	93,38%	-27,51	7,68
SEPTIEMBRE	1.390.283	37,62	2,62	122.090	8,78%	82,64	-4,90	1.268.193	91,22%	34,43	3,40
OCTUBRE	1.346.087	-3,18	-0,87	118.422	8,80%	-3,00	-6,38	1.227.665	91,20%	-3,20	-0,30
NOVIEMBRE	1.257.479	-6,58	4,44	108.131	8,60%	-8,69	0,66	1.149.348	91,40%	-6,38	4,81
DICIEMBRE	1.189.818	-5,38	4,59	93.171	7,83%	-13,84	8,56	1.096.647	92,17%	-4,59	4,27
AÑO 2011											
ENERO	1.116.019	-6,20	6,26	102.733	9,21%	10,26	8,60	1.013.286	90,79%	-7,60	6,03
FEBRERO	1.011.418	-9,37	-1,63	94.363	9,33%	-8,15	-6,77	917.055	90,67%	-9,50	-1,07
MARZO	1.154.903	14,19	-2,89	111.118	9,62%	17,76	-5,78	1.043.785	90,38%	13,82	-2,58
ABRIL	1.067.046	-7,61	-1,06	96.242	9,02%	-13,39	-6,54	970.804	90,98%	-6,99	-0,49
MAYO	1.288.914	20,79	9,04	103.176	8,00%	7,20	-4,70	1.185.738	92,00%	22,14	10,42
JUNIO	1.312.519	1,83	1,15	94.924	7,23%	-8,00	-3,88	1.217.595	92,77%	2,69	1,56
JULIO	1.349.286	2,80	-3,43	89.911	6,66%	-5,28	-6,17	1.259.375	93,34%	3,43	-3,23
AGOSTO	1.061.303	-21,34	5,06	66.118	6,23%	-26,46	-1,09	995.185	93,77%	-20,98	5,49
SEPTIEMBRE	1.393.728	31,32	0,25	104.716	7,51%	58,38	-14,23	1.289.012	92,49%	29,52	1,64
OCTUBRE	1.294.801	-7,10	-3,81	97.265	7,51%	-7,12	-17,87	1.197.536	92,49%	-7,10	-2,45
NOVIEMBRE	1.217.830	-5,94	-3,15	83.919	6,89%	-13,72	-22,39	1.133.911	93,11%	-5,31	-1,34
DICIEMBRE	1.165.465	-4,30	-2,05	65.678	5,64%	-21,74	-29,51	1.099.787	94,36%	-3,01	0,29
AÑO 2012											
ENERO	1.038.601	-10,89	-6,94	75.899	7,31%	15,56	-26,12	962.702	92,69%	-12,46	-4,99
FEBRERO	959.230	-7,64	-5,16	74.494	7,77%	-1,85	-21,06	884.736	92,23%	-8,10	-3,52
MARZO	1.026.858	7,05	-11,09	98.485	9,59%	32,21	-11,37	928.373	90,41%	4,93	-11,06
ABRIL	1.003.167	-2,31	-5,99	90.123	8,98%	-8,49	-6,36	913.044	91,02%	-1,65	-5,95
MAYO	1.204.079	20,03	-6,58	95.978	7,97%	6,50	-6,98	1.108.101	92,03%	21,36	-6,55
JUNIO	1.284.223	6,66	-2,16	91.516	7,13%	-4,65	-3,59	1.192.707	92,87%	7,64	-2,04
JULIO											
AGOSTO											
SEPTIEMBRE											
OCTUBRE											
NOVIEMBRE											
DICIEMBRE											

JUNIO 2012

PERSONAS CONTRATADAS SEGÚN SEXO POR TIPO DE CONTRATO

	AMBOS SEXOS			HOMBRES			MUJERES		
	CONTRATOS	PERSONAS	MEDIA	CONTRATOS	PERSONAS	MEDIA	CONTRATOS	PERSONAS	MEDIA
TOTAL CONTRATOS	1.284.223	992.155	1,29	703.071	543.184	1,29	581.152	448.971	1,29
INDEFINIDOS	91.516	90.490	1,01	50.553	49.987	1,01	40.963	40.503	1,01
TEMPORALES	1.192.707	904.522	1,32	652.518	494.752	1,32	540.189	409.770	1,32
OBRA O SERVICIO	483.978	388.927	1,24	310.176	247.154	1,25	173.802	141.773	1,23
EVENTUAL CC PRODUCCION	567.013	434.412	1,31	293.056	222.379	1,32	273.957	212.033	1,29
INTERINIDAD	120.143	90.492	1,33	36.411	28.699	1,27	83.732	61.793	1,36
TEMPORAL PERS. CON DISCAPACIDAD	1.310	1.297	1,01	796	791	1,01	514	506	1,02
RELEVO	1.459	1.451	1,01	949	944	1,01	510	507	1,01
JUBILACION PARCIAL	2.290	2.270	1,01	1.753	1.739	1,01	537	531	1,01
SUSTITUCION POR JUBILACION 64 AÑOS	213	213	1,00	113	113	1,00	100	100	1,00
PRACTICAS	3.720	3.701	1,01	2.027	2.020	1,00	1.693	1.681	1,01
FORMACION	5.800	5.778	1,00	3.119	3.106	1,00	2.681	2.672	1,00
OTROS CONTRATOS	6.781	4.466	1,52	4.118	2.512	1,64	2.663	1.954	1,36

JUNIO 2012

CONTRATOS POR CC.AA. Y PROVINCIAS

PROVINCIA AUTONOMÍA	TOTAL	VARIACIÓN			
		MENSUAL		ANUAL	
		ABSOLUTA	RELATIVA	ABSOLUTA	RELATIVA
ALMERÍA	18.538	1.229	7,10	103	0,56
CÁDIZ	40.089	1.615	4,20	-876	-2,14
CÓRDOBA	32.246	-3.846	-10,66	-1.265	-3,77
GRANADA	30.736	1.944	6,75	2.025	7,05
HUELVA	21.915	-5.576	-20,28	748	3,53
JAÉN	23.469	2.288	10,80	1.458	6,62
MÁLAGA	48.188	2.444	5,34	244	0,51
SEVILLA	66.930	-2.941	-4,21	-4.554	-6,37
ANDALUCÍA	282.111	-2.843	-1,00	-2.117	-0,74
HUESCA	6.760	-1.078	-13,75	-224	-3,21
TERUEL	3.186	82	2,64	-415	-11,52
ZARAGOZA	29.267	626	2,19	-2.415	-7,62
ARAGÓN	39.213	-370	-0,93	-3.054	-7,23
ASTURIAS	22.963	1.185	5,44	-1.416	-5,81
ILLES BALEARS	39.957	-1.895	-4,53	1.077	2,77
LAS PALMAS	22.960	789	3,56	-3.018	-11,62
STA. CRUZ DE TENERIFE	19.740	1.225	6,62	-1.744	-8,12
CANARIAS	42.700	2.014	4,95	-4.762	-10,03
CANTABRIA	15.923	2.803	21,36	266	1,70
ALBACETE	13.232	2.840	27,33	-592	-4,28
CIUDAD REAL	11.154	1.622	17,02	-324	-2,82
CUENCA	7.232	3.943	119,88	-934	-11,44
GUADALAJARA	6.445	99	1,56	-891	-12,15
TOLEDO	13.657	1.753	14,73	-1.087	-7,37
CASTILLA LA MANCHA	51.720	10.257	24,74	-3.828	-6,89
ÁVILA	3.172	459	16,92	-552	-14,82
BURGOS	10.495	1.439	15,89	-91	-0,86
LEÓN	8.675	1.321	17,96	-1.422	-14,08
PALENCIA	4.279	315	7,95	-918	-17,66
SALAMANCA	8.188	1.307	18,99	-157	-1,88
SEGOVIA	4.537	1.147	33,83	65	1,45
SORIA	2.135	368	20,83	-27	-1,25
VALLADOLID	13.221	652	5,19	-2.253	-14,56
ZAMORA	3.471	628	22,09	-407	-10,50
CASTILLA Y LEÓN	58.173	7.636	15,11	-5.762	-9,01
BARCELONA	142.193	8.357	6,24	676	0,48
GIRONA	21.368	6.282	41,64	940	4,60
LLEIDA	13.861	626	4,73	-414	-2,90
TARRAGONA	22.844	4.311	23,26	2.319	11,30
CATALUÑA	200.266	19.576	10,83	3.521	1,79
ALICANTE-ALACANT	41.258	2.688	6,97	708	1,75
CASTELLÓN-CASTELLÓ	13.360	743	5,89	297	2,27
VALENCIA-VALENCIA	60.185	1.559	2,66	-6.695	-10,01
COM. VALENCIANA	114.803	4.990	4,54	-5.690	-4,72
BADAJOS	37.920	8.088	27,11	5.295	16,23
CÁCERES	13.989	395	2,91	794	6,02
EXTREMADURA	51.909	8.483	19,53	6.089	13,29
A CORUÑA	24.626	2.334	10,47	-346	-1,39
LUGO	6.311	1.426	29,19	410	6,95
OURENSE	4.900	1.151	30,70	-889	-15,36
PONTEVEDRA	24.296	3.179	15,05	-669	-2,68
GALICIA	60.133	8.090	15,54	-1.494	-2,42
MADRID	148.465	13.063	9,65	-7.340	-4,71
MURCIA	62.137	2.105	3,51	5.645	9,99
NAVARRA	19.084	2.121	12,50	-1.629	-7,86
ARABA/ALAVA	11.186	521	4,89	-410	-3,54
BIZKAIA	33.109	860	2,67	-4.899	-12,89
GIPIZKOA	17.701	1.084	6,52	-2.462	-12,21
PAÍS VASCO	61.996	2.465	4,14	-7.771	-11,14
LA RIOJA	9.502	1.123	13,40	1.146	13,71
CEUTA	1.214	-61	-4,78	-765	-38,66
MELILLA	1.212	-315	-20,63	-185	-13,24
EXTRANJERO	742	-283	-27,61	-227	-23,43
TOTAL	1.284.223	80.144	6,66	-28.296	-2,16

JUNIO 2012

CONTRATOS INDEFINIDOS POR CC.AA. Y PROVINCIAS *

PROVINCIA AUTONOMÍA	TOTAL	VARIACIÓN			
		MENSUAL		ANUAL	
		ABSOLUTA	RELATIVA	ABSOLUTA	RELATIVA
ALMERÍA	699	-73	-9,46	-387	-35,64
CÁDIZ	1.400	72	5,42	-111	-7,35
CÓRDOBA	705	-30	-4,08	-319	-31,15
GRANADA	810	-239	-22,78	-222	-21,51
HUELVA	619	-137	-18,12	-200	-24,42
JAÉN	643	-8	-1,23	-62	-8,79
MÁLAGA	2.478	-277	-10,05	-122	-4,69
SEVILLA	2.545	201	8,58	-291	-10,26
ANDALUCÍA	9.899	-491	-4,73	-1.714	-14,76
HUESCA	438	-163	-27,12	-60	-12,05
TERUEL	211	-63	-22,99	-53	-20,08
ZARAGOZA	1.970	-96	-4,65	-167	-7,81
ARAGÓN	2.619	-322	-10,95	-280	-9,66
ASTURIAS	1.383	-207	-13,02	-183	-11,69
ILLES BALEARS	3.225	-1.439	-30,85	38	1,19
LAS PALMAS	2.383	-74	-3,01	64	2,76
STA. CRUZ DE TENERIFE	1.948	-222	-10,23	-175	-8,24
CANARIAS	4.331	-296	-6,40	-111	-2,50
CANTABRIA	898	-394	-30,50	-67	-6,94
ALBACETE	606	-43	-6,63	14	2,36
CIUDAD REAL	526	40	8,23	-33	-5,90
CUENCA	306	22	7,75	-56	-15,47
GUADALAJARA	326	-39	-10,68	-47	-12,60
TOLEDO	938	-32	-3,30	-108	-10,33
CASTILLA LA MANCHA	2.702	-52	-1,89	-230	-7,84
ÁVILA	225	22	10,84	22	10,84
BURGOS	583	-9	-1,52	-91	-13,50
LEÓN	698	11	1,60	-136	-16,31
PALENCIA	267	-54	-16,82	-35	-11,59
SALAMANCA	529	-3	-0,56	-50	-8,64
SEGOVIA	324	24	8,00	75	30,12
SORIA	211	56	36,13	36	20,57
VALLADOLID	847	-44	-4,94	-59	-6,51
ZAMORA	174	-40	-18,69	-81	-31,76
CASTILLA Y LEÓN	3.858	-37	-0,95	-319	-7,64
BARCELONA	14.973	5	0,03	920	6,55
GIRONA	2.425	183	8,16	99	4,26
LLEIDA	948	16	1,72	58	6,52
TARRAGONA	2.002	-79	-3,80	186	10,24
CATALUÑA	20.348	125	0,62	1.263	6,62
ALICANTE-ALACANT	3.324	20	0,61	145	4,56
CASTELLÓN-CASTELLÓ	1.095	1	0,09	131	13,59
VALENCIA-VALENCIA	4.297	-301	-6,55	-303	-6,59
COM. VALENCIANA	8.716	-280	-3,11	-27	-0,31
BADAJOS	591	-122	-17,11	-247	-29,47
CÁCERES	422	-176	-29,43	-110	-20,68
EXTREMADURA	1.013	-298	-22,73	-357	-26,06
A CORUÑA	1.898	60	3,26	-47	-2,42
LUGO	611	16	2,69	-51	-7,70
OURENSE	489	60	13,99	-12	-2,40
PONTEVEDRA	1.683	328	24,21	127	8,16
GALICIA	4.681	464	11,00	17	0,36
MADRID	18.711	-713	-3,67	-449	-2,34
MURCIA	3.543	-434	-10,91	-540	-13,23
NAVARRA	1.146	66	6,11	-102	-8,17
ARABA/ALAVA	628	12	1,95	16	2,61
BIZKAIA	1.720	-212	-10,97	-405	-19,06
GIPUZKOA	1.255	129	11,46	65	5,46
PAÍS VASCO	3.603	-71	-1,93	-324	-8,25
LA RIOJA	508	-122	-19,37	-31	-5,75
CEUTA	207	96	86,49	55	36,18
MELILLA	87	-35	-28,69	-24	-21,62
EXTRANJERO	38	-22	-36,67	-23	-37,70
TOTAL	91.516	-4.462	-4,65	-3.408	-3,59

(*) Incluye contratos convertidos en indefinidos

JUNIO 2012

CONTRATOS TEMPORALES POR CC.AA. Y PROVINCIAS

PROVINCIA AUTONOMÍA	TOTAL	VARIACIÓN			
		MENSUAL		ANUAL	
		ABSOLUTA	RELATIVA	ABSOLUTA	RELATIVA
ALMERÍA	17.839	1.302	7,87	490	2,82
CÁDIZ	38.689	1.543	4,15	-765	-1,94
CÓRDOBA	31.541	-3.816	-10,79	-946	-2,91
GRANADA	29.926	2.183	7,87	2.247	8,12
HUELVA	21.296	-5.439	-20,34	948	4,66
JAÉN	22.826	2.296	11,18	1.520	7,13
MÁLAGA	45.710	2.721	6,33	366	0,81
SEVILLA	64.385	-3.142	-4,65	-4.263	-6,21
ANDALUCÍA	272.212	-2.352	-0,86	-403	-0,15
HUESCA	6.322	-915	-12,64	-164	-2,53
TERUEL	2.975	145	5,12	-362	-10,85
ZARAGOZA	27.297	722	2,72	-2.248	-7,61
ARAGÓN	36.594	-48	-0,13	-2.774	-7,05
ASTURIAS	21.580	1.392	6,90	-1.233	-5,40
ILLES BALEARS	36.732	-456	-1,23	1.039	2,91
LAS PALMAS	20.577	863	4,38	-3.082	-13,03
STA. CRUZ DE TENERIFE	17.792	1.447	8,85	-1.569	-8,10
CANARIAS	38.369	2.310	6,41	-4.651	-10,81
CANTABRIA	15.025	3.197	27,03	333	2,27
ALBACETE	12.626	2.883	29,59	-606	-4,58
CIUDAD REAL	10.628	1.582	17,49	-291	-2,67
CUENCA	6.926	3.921	130,48	-878	-11,25
GUADALAJARA	6.119	138	2,31	-844	-12,12
TOLEDO	12.719	1.785	16,33	-979	-7,15
CASTILLA LA MANCHA	49.018	10.309	26,63	-3.598	-6,84
ÁVILA	2.947	437	17,41	-574	-16,30
BURGOS	9.912	1.448	17,11	0	0,00
LEÓN	7.977	1.310	19,65	-1.286	-13,88
PALENCIA	4.012	369	10,13	-883	-18,04
SALAMANCA	7.659	1.310	20,63	-107	-1,38
SEGOVIA	4.213	1.123	36,34	-10	-0,24
SORIA	1.924	312	19,35	-63	-3,17
VALLADOLID	12.374	696	5,96	-2.194	-15,06
ZAMORA	3.297	668	25,41	-326	-9,00
CASTILLA Y LEÓN	54.315	7.673	16,45	-5.443	-9,11
BARCELONA	127.220	8.352	7,03	-244	-0,19
GIRONA	18.943	6.099	47,49	841	4,65
LLEIDA	12.913	610	4,96	-472	-3,53
TARRAGONA	20.842	4.390	26,68	2.133	11,40
CATALUÑA	179.918	19.451	12,12	2.258	1,27
ALICANTE-ALACANT	37.934	2.668	7,57	563	1,51
CASTELLÓN-CASTELLÓ	12.265	742	6,44	166	1,37
VALENCIA-VALENCIA	55.888	1.860	3,44	-6.392	-10,26
COM. VALENCIANA	106.087	5.270	5,23	-5.663	-5,07
BADAJOS	37.329	8.210	28,19	5.542	17,43
CÁCERES	13.567	571	4,39	904	7,14
EXTREMADURA	50.896	8.781	20,85	6.446	14,50
A CORUÑA	22.728	2.274	11,12	-299	-1,30
LUGO	5.700	1.410	32,87	461	8,80
OURENSE	4.411	1.091	32,86	-877	-16,58
PONTEVEDRA	22.613	2.851	14,43	-796	-3,40
GALICIA	55.452	7.626	15,95	-1.511	-2,65
MADRID	129.754	13.776	11,88	-6.891	-5,04
MURCIA	58.594	2.539	4,53	6.185	11,80
NAVARRA	17.938	2.055	12,94	-1.527	-7,84
ARABA/ALAVA	10.558	509	5,07	-426	-3,88
BIZKAIA	31.389	1.072	3,54	-4.494	-12,52
GIPUZKOA	16.446	955	6,16	-2.527	-13,32
PAÍS VASCO	58.393	2.536	4,54	-7.447	-11,31
LA RIOJA	8.994	1.245	16,07	1.177	15,06
CEUTA	1.007	-157	-13,49	-820	-44,88
MELILLA	1.125	-280	-19,93	-161	-12,52
EXTRANJERO	704	-261	-27,05	-204	-22,47
TOTAL	1.192.707	84.606	7,64	-24.888	-2,04

JUNIO 2012

CONTRATOS POR CC.AA. Y PROVINCIAS. DATOS ACUMULADOS

PROVINCIA	TOTAL	INDEFINIDOS *	% S / TOTAL	TEMPORALES	% S / TOTAL
AUTONOMÍA					
ALMERÍA	92.621	4.484	4,84	88.137	95,16
CÁDIZ	194.603	7.211	3,71	187.392	96,29
CÓRDOBA	205.342	4.268	2,08	201.074	97,92
GRANADA	178.284	5.651	3,17	172.633	96,83
HUELVA	169.901	3.417	2,01	166.484	97,99
JAÉN	181.861	3.358	1,85	178.503	98,15
MÁLAGA	262.840	14.305	5,44	248.535	94,56
SEVILLA	364.899	14.543	3,99	350.356	96,01
ANDALUCÍA	1.650.351	57.237	3,47	1.593.114	96,53
HUESCA	30.870	2.684	8,69	28.186	91,31
TERUEL	15.728	1.381	8,78	14.347	91,22
ZARAGOZA	135.864	11.250	8,28	124.614	91,72
ARAGÓN	182.462	15.315	8,39	167.147	91,61
ASTURIAS	113.745	8.713	7,66	105.032	92,34
ILLES BALEARS	164.803	18.871	11,45	145.932	88,55
LAS PALMAS	129.525	13.879	10,72	115.646	89,28
STA. CRUZ DE TENERIFE	110.710	11.828	10,68	98.882	89,32
CANARIAS	240.235	25.707	10,70	214.528	89,30
CANTABRIA	69.117	5.498	7,95	63.619	92,05
ALBACETE	48.553	3.420	7,04	45.133	92,96
CIUDAD REAL	53.426	3.041	5,69	50.385	94,31
CUENCA	20.795	1.656	7,96	19.139	92,04
GUADALAJARA	32.435	2.187	6,74	30.248	93,26
TOLEDO	65.005	5.629	8,66	59.376	91,34
CASTILLA LA MANCHA	220.214	15.933	7,24	204.281	92,76
ÁVILA	14.001	1.348	9,63	12.653	90,37
BURGOS	46.567	3.596	7,72	42.971	92,28
LEÓN	41.266	4.008	9,71	37.258	90,29
PALENCIA	21.449	1.480	6,90	19.969	93,10
SALAMANCA	35.301	3.050	8,64	32.251	91,36
SEGOVIA	18.404	1.540	8,37	16.864	91,63
SORIA	10.001	1.005	10,05	8.996	89,95
VALLADOLID	64.737	4.852	7,49	59.885	92,51
ZAMORA	15.581	1.401	8,99	14.180	91,01
CASTILLA Y LEÓN	267.307	22.280	8,33	245.027	91,67
BARCELONA	747.676	85.192	11,39	662.484	88,61
GIRONA	87.810	12.136	13,82	75.674	86,18
LLEIDA	54.300	5.035	9,27	49.265	90,73
TARRAGONA	100.985	10.570	10,47	90.415	89,53
CATALUÑA	990.771	112.933	11,40	877.838	88,60
ALICANTE-ALACANT	197.721	18.036	9,12	179.685	90,88
CASTELLÓN-CASTELLÓ	64.810	6.004	9,26	58.806	90,74
VALENCIA-VALÈNCIA	313.326	24.128	7,70	289.198	92,30
COM. VALENCIANA	575.857	48.168	8,36	527.689	91,64
BADAJOS	151.543	4.003	2,64	147.540	97,36
CÁCERES	60.900	2.682	4,40	58.218	95,60
EXTREMADURA	212.443	6.685	3,15	205.758	96,85
A CORUÑA	125.228	10.649	8,50	114.579	91,50
LUGO	27.007	3.357	12,43	23.650	87,57
OURENSE	22.333	2.451	10,97	19.882	89,03
PONTEVEDRA	118.855	8.566	7,21	110.289	92,79
GALICIA	293.423	25.023	8,53	268.400	91,47
MADRID	770.210	112.158	14,56	658.052	85,44
MURCIA	286.890	19.961	6,96	266.929	93,04
NAVARRA	95.759	6.405	6,69	89.354	93,31
ARABA/ALAVA	53.614	3.272	6,10	50.342	93,90
BIZKAIA	173.405	10.662	6,15	162.743	93,85
GIPUZKOA	93.726	6.702	7,15	87.024	92,85
PAÍS VASCO	320.745	20.636	6,43	300.109	93,57
LA RIOJA	39.873	3.215	8,06	36.658	91,94
CEUTA	7.244	800	11,04	6.444	88,96
MELILLA	8.962	711	7,93	8.251	92,07
EXTRANJERO	5.747	246	4,28	5.501	95,72
TOTAL	6.516.158	526.495	8,08	5.989.663	91,92

(*) Incluye contratos convertidos en indefinidos

PRESTACIONES

El número de solicitudes de prestaciones a nivel nacional registradas en el mes de mayo de 2012 ascendió a 965.570, lo que representa un 20,8 % más que el mismo mes del año anterior.

Las altas tramitadas han sido 924.569 lo que supone un aumento del 22,8 % sobre el mes de mayo de 2011.

El plazo medio de reconocimiento del mes de mayo de 2012 ha sido de 2 días, uno más que el mismo mes del año anterior.

Los beneficiarios existentes a final del mes fueron 2.899.150 con un aumento respecto al mismo mes del año anterior del 5,8%.

La cobertura del sistema de protección por desempleo durante el mes de mayo de 2012 ha sido del 65,40%, el mismo indicador en mayo de 2011 fue de 69,30%, lo que supone un descenso en la cobertura del 5,6 % (1).

Los gastos totales de mayo de 2012 ascendieron a 2.597,0 millones de euros, lo que supone un 8,3% más que el mismo mes del año anterior.

El gasto medio mensual por beneficiario, sin incluir el subsidio agrario de Andalucía y Extremadura, en el mes de mayo de 2012 ha sido de 919,0 €, lo que supone un aumento sobre el mismo mes del año anterior de 19,4€ (2,1%).

La cuantía media bruta de la prestación contributiva percibida por beneficiario durante el mes de mayo de 2012 ha sido de 865,2 euros, lo que supone un aumento de 10,0 euros sobre el mismo mes del año anterior (1,2%).

El número de beneficiarios extranjeros del mes de mayo de 2012 fue de 339.332 lo que representa un 9,6% menos que el mismo mes del año anterior. El descenso es superior en los beneficiarios procedentes de países no comunitarios (-13,5%) que en los del entorno comunitario (-0,6%).

En relación con el total de beneficiarios de prestaciones por desempleo, los beneficiarios extranjeros representan el 11,70%.

Los beneficiarios de prestaciones extranjeros suponen, por otro lado, el 40,47% del total de demandantes de empleo extranjeros.

Por último, el gasto de las prestaciones de los beneficiarios extranjeros ha sido de 240,7 millones de euros (un 5,5% menos que en 2011), que en relación con el gasto total de las prestaciones por desempleo supone el 9,3%.

(1) El indicador de cobertura responde a la siguiente fórmula:

$$\frac{\text{Total de beneficiarios de prestaciones}}{\text{Paro Reg. SISPE con experiencia laboral} + \text{Benef. de subsidio de eventuales agrarios}}$$

MAYO 2012

SÍNTESIS DE DATOS NACIONALES DE PRESTACIONES POR DESEMPLEO

	2010	2011	INCREMENTO 2011 S/ 2010 (%)	2012	INCREMENTO 2012 S/ 2011 (%)
SOLICITUDES	914.990	799.508	-12,6	965.570	20,8
Prestación Contributiva	529.789	457.386	-13,7	612.301	33,9
Subsidio	333.990	280.252	-16,1	286.189	2,1
Renta Activa de Inserción	23.064	33.723	46,2	40.249	19,4
Subsidio Eventuales Agrarios	28.147	28.147	0,0	26.831	-4,7
ALTAS	855.883	752.985	-12,0	924.569	22,8
Prestación Contributiva	510.327	448.828	-12,1	600.390	33,8
Subsidio	309.387	257.528	-16,8	270.885	5,2
Renta Activa de Inserción	17.268	28.278	63,8	34.867	23,3
Subsidio Eventuales Agrarios	18.901	18.351	-2,9	18.427	0,4
PLAZO DE RECONOCIMIENTO	2,0	1,0	-50,0	1,6	61,6
BENEFICIARIOS	3.037.388	2.740.217	-9,8	2.899.150	5,8
Prestación Contributiva	1.439.743	1.242.406	-13,7	1.325.375	6,7
Subsidio	1.327.646	1.175.361	-11,5	1.197.228	1,9
Renta Activa de Inserción	119.507	179.381	50,1	239.089	33,3
Subsidio Eventuales Agrarios	150.492	143.069	-4,9	137.458	-3,9
COBERTURAS (*)					
Bruta	78,20	69,30	-11,4	65,40	-5,6
CALIDAD					
% de protección Prest. Contributiva	49,87	47,84	-4,1	47,99	0,3
% de protección Prest. Asistenciales	50,13	52,16	4,1	52,01	-0,3
GASTOS (Miles de Euros)	2.660.475	2.397.474	-9,9	2.596.970	8,3
Prestación Contributiva	1.894.675	1.672.163	-11,7	1.832.055	9,6
Subsidio	650.135	586.757	-9,7	603.821	2,9
Renta Activa de Inserción	51.447	77.595	50,8	102.020	31,5
Subsidio Eventuales Agrarios	64.218	60.959	-5,1	59.074	-3,1
GASTO MEDIO POR BENEFICIARIO, INCLUIDAS LAS COTIZACIONES A LA S. SOCIAL (euros/mes)	899,3	899,6	0,0	919,0	2,1
CUANTÍA MEDIA POR BENEFICIARIO PRESTACION CONTRIBUTIVA (euros/mes)	844,8	855,2	1,2	865,2	1,2

Fuente: Datos provisionales del Servicio Público de Empleo Estatal

Notas:

Gastos contabilizados en el mes de junio y devengados en el mes de mayo.

Los gastos incluyen las cotizaciones a la Seguridad Social

Los gastos de subsidio por desempleo incluyen los de Renta Agraria

En los gastos medios por beneficiario no se incluyen los gastos del subsidio para trabajadores eventuales agrarios (REASS)

Las cuantías medias de prestación contributiva percibidas por beneficiario no incluyen las cotizaciones a la S. Social y corresponden a la cuantía bruta reconocida por mes (30 días de prestación).

La cuantía media de las prestaciones asistenciales (subsidijs, renta agraria y renta activa de inserción), es del 80% del IPREM= 426,00 euros (14,20 €x 30 días)

Beneficiarios, altas y solicitudes del mes de mayo.

En el % de protección no se incluyen los beneficiarios del subsidio REASS. En prestación asistencial se incluye la RAI.

(*) Nuevo indicador de cobertura.

SÍNTESIS DE DATOS NACIONALES DE PRESTACIONES DE DESEMPLEO

SOLICITUDES

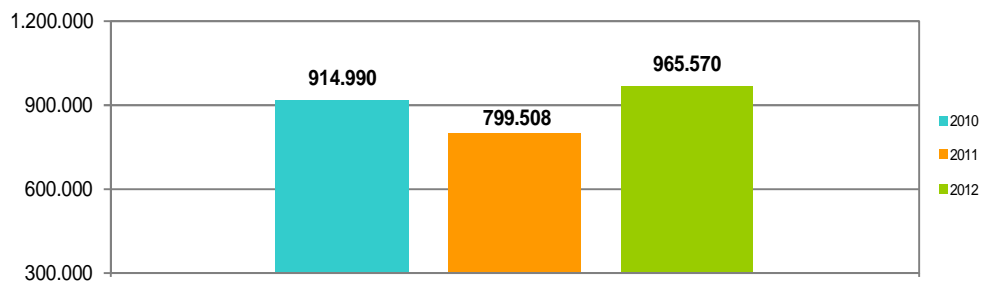

PLAZO DE RECONOCIMIENTO

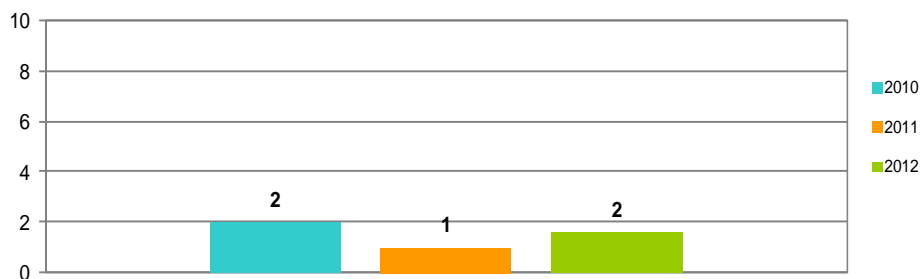

BENEFICIARIOS

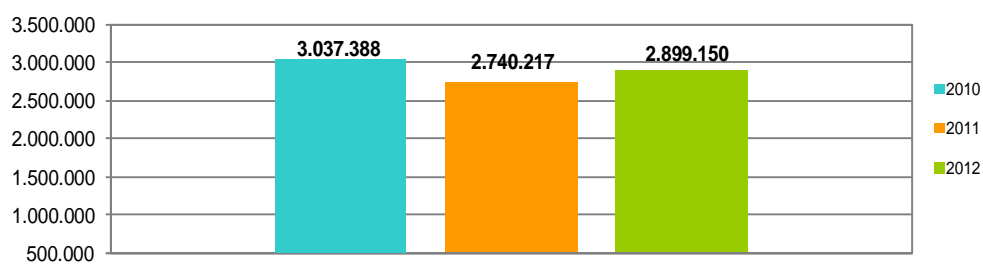

GASTOS

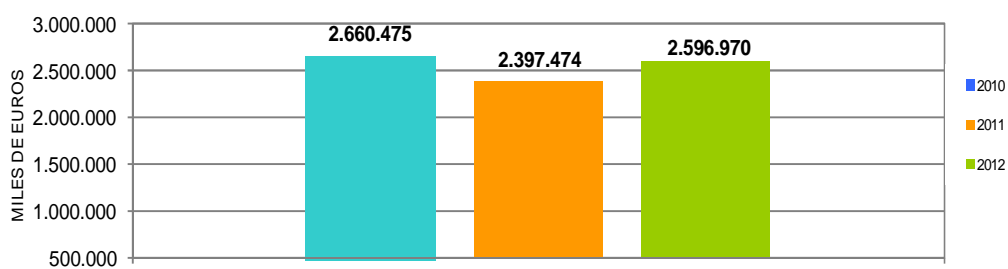

SOLICITUDES, ALTAS Y PLAZO DE RECONOCIMIENTO POR PROVINCIAS

Provincias	Solicitudes					Altas					Plazo de Reconocimiento (días)
	Prestación Contributiva	Subsidio	Renta Activa de Inserción	Subsidio Eventuales Agrarios	Total	Prestación Contributiva	Subsidio	Renta Activa de Inserción	Subsidio Eventuales Agrarios	Total	
Araba/Álava	6.748	997	88		7.833	6.615	945	77		7.637	0,54
Albacete	3.233	2.379	465		6.077	3.237	2.342	430		6.009	0,90
Alicante	16.643	11.516	2.781		30.940	16.297	10.510	2.233		29.040	2,16
Almería	7.529	5.683	823	602	14.637	7.056	5.361	736	418	13.571	1,43
Ávila	1.111	884	104		2.099	1.102	875	81		2.058	0,73
Badajoz	7.104	7.578	1.030	2.414	18.126	6.611	7.256	922	1.375	16.164	1,31
Illes Balears	7.706	5.804	560		14.070	7.518	5.665	473		13.656	1,56
Barcelona	73.952	27.712	3.225		104.889	75.469	25.505	2.585		103.559	0,87
Burgos	10.586	1.525	173		12.284	10.506	1.397	151		12.054	0,94
Cáceres	3.400	3.747	494	1.283	8.924	3.284	3.381	385	747	7.797	2,02
Cádiz	11.420	11.917	2.589	1.441	27.367	11.302	12.034	2.395	1.031	26.762	2,49
Castellón	12.804	4.838	563		18.205	12.813	4.688	401		17.902	2,14
Ciudad Real	5.673	3.241	456		9.370	5.633	3.214	454		9.301	0,80
Córdoba	8.085	7.987	857	4.957	21.886	7.500	7.670	807	3.439	19.416	1,88
A Coruña	12.284	5.210	728		18.222	12.438	5.092	645		18.175	0,92
Cuenca	1.689	981	158		2.828	1.763	1.074	156		2.993	1,08
Girona	10.226	3.963	421		14.610	10.105	3.691	326		14.122	1,06
Granada	6.612	7.920	1.222	2.839	18.593	6.429	7.579	1.143	2.030	17.181	1,89
Guadalajara	3.938	1.412	134		5.484	3.922	1.343	101		5.366	0,44
Gipuzkoa	19.183	2.045	135		21.363	19.248	1.940	112		21.300	1,18
Huelva	5.390	4.980	671	1.090	12.131	5.164	4.582	557	591	10.894	1,56
Huesca	2.446	895	91		3.432	2.299	843	84		3.226	1,64
Jaén	6.574	7.616	862	4.692	19.744	6.339	6.852	749	3.346	17.286	1,12
León	4.290	1.894	318		6.502	4.235	1.769	260		6.264	1,43
Lleida	4.135	1.743	224		6.102	4.076	1.662	201		5.939	1,86
La Rioja	9.908	1.388	162		11.458	9.790	1.318	154		11.262	1,79
Lujo	2.999	1.300	156		4.455	2.994	1.287	162		4.443	0,86
Madrid	55.310	24.063	2.595		81.968	52.678	21.257	2.114		76.049	2,31
Málaga	12.263	11.959	2.116	1.831	28.169	11.733	11.804	1.993	1.429	26.959	1,08
Murcia	32.694	12.964	1.807		47.465	31.612	11.711	1.353		44.676	1,23
Navarra	15.879	2.703	305		18.887	15.688	2.507	244		18.439	0,53
Ourense	3.172	1.374	226		4.772	3.112	1.310	208		4.630	1,01
Asturias	13.952	4.453	679		19.084	13.764	4.493	635		18.892	0,70
Palencia	2.179	688	103		2.970	2.168	649	82		2.899	0,30
Las Palmas	10.982	10.142	1.827		22.951	10.322	9.695	1.706		21.723	1,33
Pontevedra	17.135	6.795	877		24.807	16.893	6.674	764		24.331	0,65
Salamanca	3.167	1.499	281		4.947	3.139	1.462	285		4.886	1,04
S. C. Tenerife	7.997	9.249	1.350		18.596	8.096	9.356	1.295		18.747	2,53
Cantabria	9.906	2.470	337		12.713	9.606	2.513	303		12.422	1,42
Segovia	1.576	606	69		2.251	1.567	579	58		2.204	0,72
Sevilla	19.482	18.407	2.415	5.682	45.986	18.659	17.653	2.193	4.021	42.526	1,93
Soria	1.977	385	52		2.414	1.962	361	38		2.361	1,24
Tarragona	9.209	4.388	627		14.224	9.136	4.259	460		13.855	1,52
Teruel	1.438	600	59		2.097	1.440	592	53		2.085	0,46
Toledo	8.633	4.481	619		13.733	8.442	4.287	527		13.256	1,86
Valencia	58.740	18.934	2.800		80.474	57.046	17.851	2.311		77.208	3,43
Valladolid	10.548	2.176	355		13.079	10.526	2.024	339		12.889	0,93
Bizkaia	21.106	3.116	291		24.513	20.833	3.032	248		24.113	1,28
Zamora	1.394	806	108		2.308	1.374	781	111		2.266	0,37
Zaragoza	27.046	4.375	589		32.010	26.167	3.954	549		30.670	1,31
Ceuta	220	1.001	108		1.329	205	881	69		1.155	1,44
Melilla	628	1.400	164		2.192	477	1.325	149		1.951	2,10
TOTAL	612.301	286.189	40.249	26.831	965.570	600.390	270.885	34.867	18.427	924.569	1,62

Solicitudes, altas y plazo de reconocimiento del mes de mayo.

PLAZO DE RECONOCIMIENTO



SOLICITUDES, ALTAS Y PLAZO DE RECONOCIMIENTO POR COMUNIDADES AUTÓNOMAS

Comunidades Autónomas	Solicitudes					Altas					Plazo de Reconocimiento (días)
	Prestación Contributiva	Subsidio	Renta Activa de Inserción	Subsidio Eventuales Agrarios	Total	Prestación Contributiva	Subsidio	Renta Activa de Inserción	Subsidio Eventuales Agrarios	Total	
Andalucía	77.355	76.469	11.555	23.134	188.513	74.182	73.535	10.573	16.305	174.595	2
Aragón	30.930	5.870	739		37.539	29.906	5.389	686		35.981	1
Asturias	13.952	4.453	679		19.084	13.764	4.493	635		18.892	1
Illes Balears	7.706	5.804	560		14.070	7.518	5.665	473		13.656	2
Canarias	18.979	19.391	3.177		41.547	18.418	19.051	3.001		40.470	2
Cantabria	9.906	2.470	337		12.713	9.606	2.513	303		12.422	1
Castilla La Mancha	23.166	12.494	1.832		37.492	22.997	12.260	1.668		36.925	1
Castilla León	36.828	10.463	1.563		48.854	36.579	9.897	1.405		47.881	1
Cataluña	97.522	37.806	4.497		139.825	98.786	35.117	3.572		137.475	1
C. Valenciana	88.187	35.288	6.144		129.619	86.156	33.049	4.945		124.150	3
Extremadura	10.504	11.325	1.524	3.697	27.050	9.895	10.637	1.307	2.122	23.961	2
Galicia	35.590	14.679	1.987		52.256	35.437	14.363	1.779		51.579	1
Madrid	55.310	24.063	2.595		81.968	52.678	21.257	2.114		76.049	2
Murcia	32.694	12.964	1.807		47.465	31.612	11.711	1.353		44.676	1
Navarra	15.879	2.703	305		18.887	15.688	2.507	244		18.439	1
País Vasco	47.037	6.158	514		53.709	46.696	5.917	437		53.050	1
La Rioja	9.908	1.388	162		11.458	9.790	1.318	154		11.262	2
Ceuta	220	1.001	108		1.329	205	881	69		1.155	1
Melilla	628	1.400	164		2.192	477	1.325	149		1.951	2
TOTAL	612.301	286.189	40.249	26.831	965.570	600.390	270.885	34.867	18.427	924.569	2

Notas informativas:

Solicitudes y altas del mes de mayo.

El dato de solicitudes indica el número de expedientes de prestaciones recibidas.

El dato de altas indica el número de expedientes reconocidos, tanto inicialmente como por reanudación de las prestaciones, sin incluir las altas tras las prórrogas del subsidio y en el caso de RAI, indica el dato de participantes en el programa.

El plazo de reconocimiento indica el número de días que median entre la fecha de solicitud y la fecha de resolución.

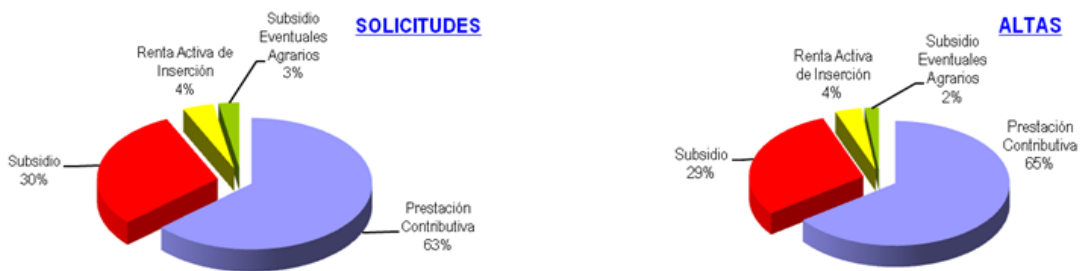

MAYO 2012

BENEFICIARIOS DE PRESTACIONES POR DESEMPLEO POR PROVINCIAS

Provincias	Beneficiarios				Total
	Prestación Contributiva	Subsidio	Renta Activa de Inserción	Subsidio Eventuales Agrarios	
Araba/Álava	8.287	4.731	341		13.359
Albacete	12.646	11.868	3.094		27.608
Alicante	46.240	54.144	16.212		116.596
Almería	19.969	23.022	5.875	3.845	52.711
Ávila	4.558	4.391	781		9.730
Badajoz	18.574	29.344	6.522	11.599	66.039
Illes Balears	26.980	22.303	3.216		52.499
Barcelona	168.961	127.593	17.236		313.790
Burgos	10.216	6.916	992		18.124
Cáceres	11.502	14.964	2.576	7.090	36.132
Cádiz	31.072	46.584	16.932	9.701	104.289
Castellón	19.310	18.941	2.491		40.742
Ciudad Real	16.053	15.684	3.243		34.980
Córdoba	21.396	31.904	5.821	21.662	80.783
A Coruña	34.268	23.967	4.488		62.723
Cuenca	6.163	5.176	949		12.288
Girona	20.689	17.054	1.939		39.682
Granada	22.266	34.067	7.043	14.250	77.626
Guadalajara	8.120	5.972	749		14.841
Gipuzkoa	16.530	9.499	769		26.798
Huelva	13.438	18.776	4.215	8.800	45.229
Huesca	6.211	3.395	488		10.094
Jaén	16.329	27.380	4.556	17.687	65.952
León	13.098	10.197	1.592		24.887
Lleida	12.803	8.247	1.066		22.116
La Rioja	9.442	5.612	942		15.996
Lugo	8.943	6.685	1.139		16.767
Madrid	187.480	104.421	14.746		306.647
Málaga	41.973	55.380	14.632	10.295	122.280
Murcia	40.376	34.397	9.545		84.318
Navarra	18.448	11.177	1.477		31.102
Ourense	7.871	8.038	1.542		17.451
Asturias	29.166	24.693	3.795		57.654
Palencia	4.255	3.093	582		7.930
Las Palmas	34.836	43.060	12.467		90.363
Pontevedra	31.745	26.060	5.121		62.926
Salamanca	9.063	7.380	1.737		18.180
S.C.Tenerife	32.017	40.306	9.149		81.472
Cantabria	16.277	10.820	2.014		29.111
Segovia	4.057	2.465	388		6.910
Sevilla	52.129	72.541	15.849	32.529	173.048
Soria	2.241	1.432	218		3.891
Tarragona	23.899	20.604	3.427		47.930
Teruel	3.620	2.734	311		6.665
Toledo	23.908	20.108	3.807		47.823
Valencia	80.608	68.019	14.065		162.692
Valladolid	14.953	9.125	2.096		26.174
Bizkaia	27.937	16.137	1.481		45.555
Zamora	4.621	3.950	695		9.266
Zaragoza	27.314	16.729	3.123		47.166
Ceuta	1.219	3.344	770		5.333
Melilla	1.298	2.799	785		4.882
TOTAL	1.325.375	1.197.228	239.089	137.458	2.899.150

Beneficiarios del mes de mayo.

BENEFICIARIOS DE PRESTACIONES POR DESEMPLEO POR CC.AA.

Comunidades Autónomas	Beneficiarios				
	Prestación Contributiva	Subsidio	Renta Activa de Inserción	Subsidio Eventuales Agrarios	Total
Andalucía	218.572	309.654	74.923	118.769	721.918
Aragón	37.145	22.858	3.922		63.925
Asturias	29.166	24.693	3.795		57.654
Illes Balears	26.980	22.303	3.216		52.499
Canarias	66.853	83.366	21.616		171.835
Cantabria	16.277	10.820	2.014		29.111
Castilla La Mancha	66.890	58.808	11.842		137.540
Castilla León	67.062	48.949	9.081		125.092
Cataluña	226.352	173.498	23.668		423.518
C. Valenciana	146.158	141.104	32.768		320.030
Extremadura	30.076	44.308	9.098	18.689	102.171
Galicia	82.827	64.750	12.290		159.867
Madrid	187.480	104.421	14.746		306.647
Murcia	40.376	34.397	9.545		84.318
Navarra	18.448	11.177	1.477		31.102
País Vasco	52.754	30.367	2.591		85.712
La Rioja	9.442	5.612	942		15.996
Ceuta	1.219	3.344	770		5.333
Melilla	1.298	2.799	785		4.882
TOTAL	1.325.375	1.197.228	239.089	137.458	2.899.150

DISTRIBUCION DE BENEFICIARIOS



MAYO 2012

GASTOS DE PRESTACIONES POR DESEMPLEO POR PROVINCIAS

PROVINCIAS	Gastos de Prestaciones (miles de euros)					Cuantía media prestación contributiva percibida por beneficiario (euros/mes)
	Total	Prestación Contributiva	Subsidio Desempleo	Renta Activa Inserción	Subsidio Eventuales Agrarios	
Araba/Álava	15.595	12.860	2.591	144		943,0
Albacete	23.778	16.632	5.848	1.299		850,3
Alicante	96.146	61.069	28.262	6.815		818,9
Almería	38.410	23.193	11.007	2.535	1.675	807,3
Ávila	8.312	5.743	2.230	339		793,5
Badajoz	43.491	22.381	13.532	2.764	4.814	782,6
Illes Balears	51.376	37.832	12.165	1.379		868,2
Barcelona	330.194	256.692	66.288	7.215		941,5
Burqos	19.847	15.702	3.722	423		895,8
Cáceres	25.204	13.796	7.341	1.083	2.984	773,1
Cádiz	73.236	39.598	22.369	7.198	4.072	830,9
Castellón	38.015	26.924	10.008	1.083		861,3
Ciudad Real	29.820	20.819	7.642	1.359		827,0
Córdoba	54.930	27.787	15.108	2.507	9.528	841,0
A Coruña	60.107	45.527	12.647	1.933		840,0
Cuenca	10.497	7.533	2.554	410		801,1
Girona	38.520	28.920	8.778	823		865,0
Granada	54.982	29.287	16.202	2.993	6.500	857,8
Guadalajara	14.759	11.508	2.924	327		885,9
Gipuzkoa	33.708	28.066	5.295	346		974,6
Huelva	30.867	16.977	8.774	1.829	3.287	843,0
Huesca	10.593	8.568	1.816	210		846,5
Jaén	43.750	21.550	12.578	1.935	7.688	842,7
León	24.076	17.897	5.506	673		857,4
Lleida	21.459	16.828	4.167	464		815,4
La Rioja	17.996	14.636	2.949	411		898,8
Lugo	14.624	10.685	3.448	491		780,0
Madrid	325.300	265.399	53.602	6.299		888,9
Málaga	92.328	54.208	27.194	6.239	4.686	823,3
Murcia	75.849	54.233	17.485	4.130		832,5
Navarra	36.018	29.459	5.936	623		957,2
Ourense	14.885	9.872	4.342	671		790,6
Asturias	55.667	41.029	13.038	1.601		880,7
Palencia	7.500	5.629	1.621	249		837,3
Las Palmas	68.173	41.913	20.980	5.279		813,9
Pontevedra	57.392	41.801	13.429	2.162		820,5
Salamanca	15.758	11.194	3.827	737		798,7
S.C.Tenerife	61.002	37.247	19.815	3.941		773,8
Cantabria	29.735	23.238	5.636	861		865,8
Segovia	6.818	5.386	1.266	166		815,5
Sevilla	123.924	68.952	34.331	6.802	13.839	832,8
Soria	4.017	3.196	729	93		845,8
Tarragona	45.515	33.719	10.345	1.451		880,1
Teruel	6.354	4.799	1.422	133		827,0
Toledo	43.594	31.747	10.202	1.645		841,2
Valencia	156.782	114.721	35.916	6.144		860,7
Valladolid	26.329	20.701	4.739	888		853,4
Bizkaia	54.728	45.275	8.804	649		956,9
Zamora	8.071	5.752	2.031	289		802,2
Zaragoza	50.606	40.485	8.787	1.334		891,2
Ceuta	3.421	1.575	1.515	331		853,5
Melilla	2.911	1.516	1.081	314		810,7
TOTAL NACIONAL	2.596.970	1.832.055	603.821	102.020	59.074	865,2

Fuente: Datos provisionales del Servicio Público de Empleo Estatal

Notas:

Gastos contabilizados en el mes de junio y devengados en el mes de mayo.

Los gastos incluyen las cotizaciones a la Seguridad Social

los gastos de subsidio por desempleo incluyen los de Renta Agraria

Las cuantías medias de prestación contributiva percibidas por beneficiario no incluyen las cotizaciones a la S. Social y corresponden a la cuantía bruta reconocida por mes (30 días de prestación)

La cuantía media de las prestaciones asistenciales (subsidijs, renta agraria y renta activa de inserción), es del 80% del IPREM= 426,00 euros (14,20 € x 30 días)

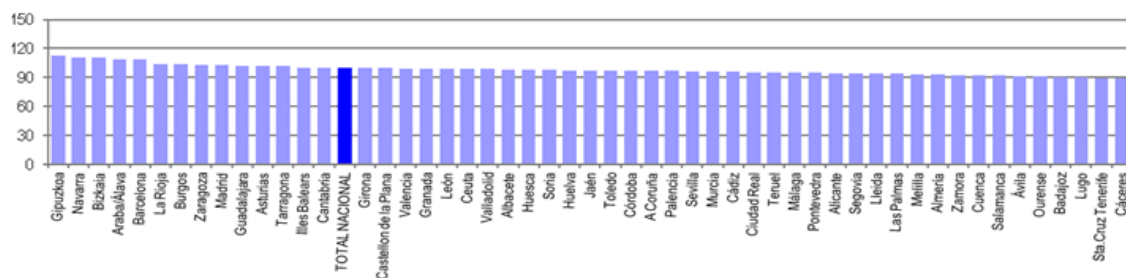
CUANTÍA MEDIA PRESTACIÓN CONTRIBUTIVA POR BENEFICIARIO

GASTOS DE PRESTACIONES POR DESEMPLEO CC. AA

CC.AA.	Gastos de Prestaciones (miles de euros)					Cuantía media prestación contributiva percibida por beneficiario (euros/mes)
	Total	Prestación Contributiva	Subsidio Desempleo	Renta Activa Inserción	Subsidio Eventuales Agrarios	
Andalucía	512.429	281.552	147.562	32.039	51.275	833,1
Aragón	67.553	53.852	12.025	1.677		877,5
Asturias	55.667	41.029	13.038	1.601		880,7
Illes Balears	51.376	37.832	12.165	1.379		868,2
Canarias	129.174	79.159	40.795	9.220		794,7
Cantabria	29.735	23.238	5.636	861		865,8
Castilla La Mancha	122.447	88.239	29.169	5.040		841,2
Castilla León	120.730	91.201	25.671	3.858		842,1
Cataluña	435.689	336.159	89.577	9.952		920,9
C. Valenciana	290.942	202.714	74.186	14.043		847,6
Extremadura	68.695	36.177	20.873	3.848	7.798	779,0
Galicia	147.009	107.885	33.867	5.257		821,3
Madrid	325.300	265.399	53.602	6.299		888,9
Murcia	75.849	54.233	17.485	4.130		832,5
Navarra	36.018	29.459	5.936	623		957,2
País Vasco	104.030	86.201	16.691	1.139		960,2
La Rioja	17.996	14.636	2.949	411		898,8
Ceuta	3.421	1.575	1.515	331		853,5
Melilla	2.911	1.516	1.081	314		810,7
TOTAL NACIONAL	2.596.970	1.832.055	603.821	102.020	59.074	865,2

Fuente: Datos provisionales del Servicio Público de Empleo Estatal

Notas:

Gastos contabilizados en el mes de junio y devengados en el mes de mayo.

Los gastos incluyen las cotizaciones a la Seguridad Social

Los gastos de subsidio por desempleo incluyen los de Renta Agraria

Las cuantías medias de prestación contributiva percibidas por beneficiario no incluyen las cotizaciones a la S. Social y corresponden a la cuantía bruta reconocida por mes (30 días de prestación).

La cuantía media de las prestaciones asistenciales (subsídios, renta agraria y renta activa de inserción), es del 80% del IPREM= 426,00 euros (14,20 € x 30 días)

TOTAL NACIONAL DE GASTOS DE PRESTACIONES DE DESEMPLEO

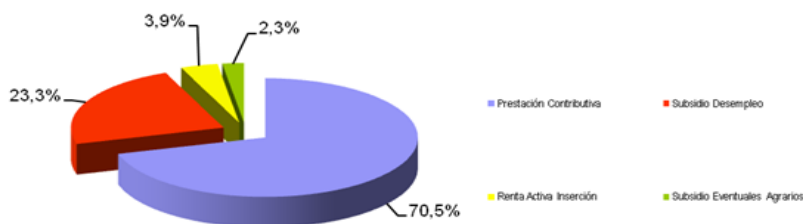

CUANTÍA MEDIA PRESTACIÓN CONTRIBUTIVA POR BENEFICIARIO

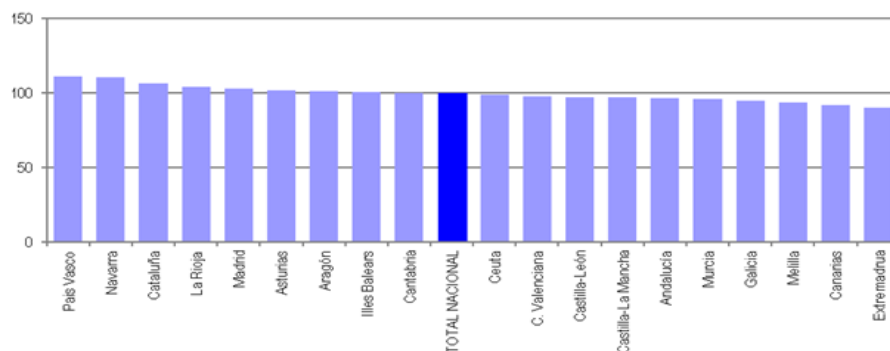

MAYO 2012

SÍNTESIS DE DATOS NACIONALES DE BENEFICIARIOS DE PRESTACIONES POR DESEMPLEO EXTRANJEROS

	2010	2011	INCREMENTO 2011 S/ 2010 (%)	2012	INCREMENTO 2012 S/ 2011 (%)
Nº DE BENEFICIARIOS	452.399	375.428	-17,0	339.332	-9,6
Prestación Contributiva	184.573	152.053	-17,6	145.998	-4,0
Subsidio	254.972	198.413	-22,2	156.797	-21,0
Renta Activa de Inserción	10.560	22.653	114,5	33.956	49,9
Subsidio Eventuales Agrarios	2.294	2.309	0,7	2.581	11,8
ENTORNO COMUNITARIO	126.418	112.687	-10,9	111.971	-0,6
ENTORNO NO COMUNITARIO	325.981	262.741	-19,4	227.361	-13,5
% SOBRE TOTAL BENEFICIARIOS	14,89	13,70	-8,0	11,70	-14,6
Prestación Contributiva	12,82	12,24	-4,5	11,02	-10,0
Subsidio	19,20	16,88	-12,1	13,10	-22,4
Renta Activa de Inserción	8,84	12,63	42,9	14,20	12,5
Subsidio Eventuales Agrarios	1,52	1,61	5,9	1,88	16,3
% BENEFICIARIOS S/DEMANDANTES DE EMPLEO EXTRANJEROS	75,79	61,19	-19,3	40,47	-33,9
GASTO (Miles de Euros) (1)	305.823	254.795	-16,7	240.669	-5,5
Prestación Contributiva	191.892	156.951	-18,2	154.093	-1,8
Subsidio	108.778	87.855	-19,2	72.064	-18,0
Renta Activa de Inserción	4.152	8.980	116,3	13.377	49,0
Subsidio Eventuales Agrarios	1.001	1.009	0,8	1.135	12,5
% S/GASTO TOTAL PRESTACIONES	11,5	10,6	-7,8	9,3	-12,3

(1) Datos estimados.

Fuente: Datos provisionales del Servicio Público de Empleo Estatal correspondientes al mes de mayo de cada año.

Notas:

En el entorno comunitario se incluyen los países de la UE, inclusive los de régimen transitorio, los del Espacio Económico Europeo (Liechtenstein, Islandia y Noruega) y la Confederación Suiza.

SÍNTESIS DE DATOS NACIONALES DE BENEFICIARIOS DE PRESTACIONES POR DESEMPLEO EXTRANJEROS

N° DE BENEFICIARIOS

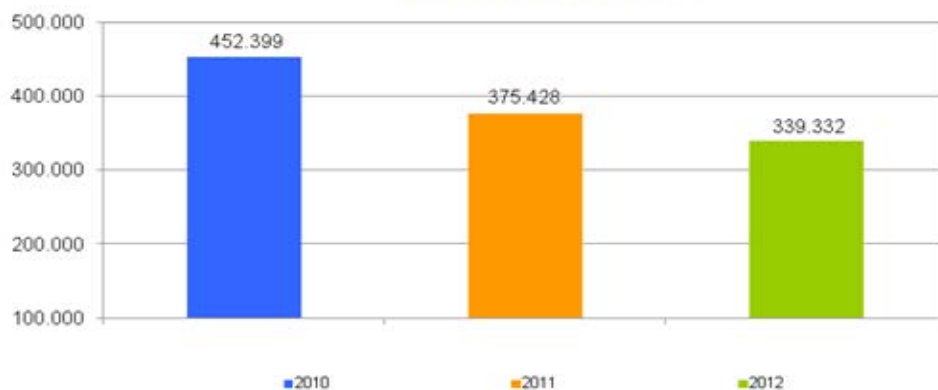

% s/ TOTAL BENEFICIARIOS

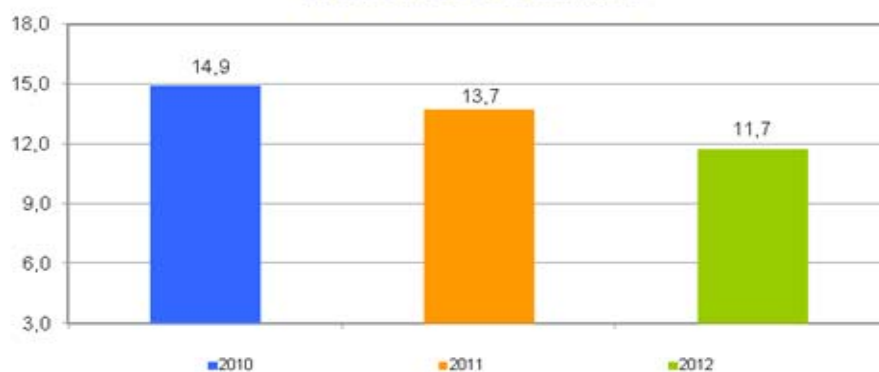

% BENEFICIARIOS s/ DEMANDANTES EMPLEO EXTRANJEROS

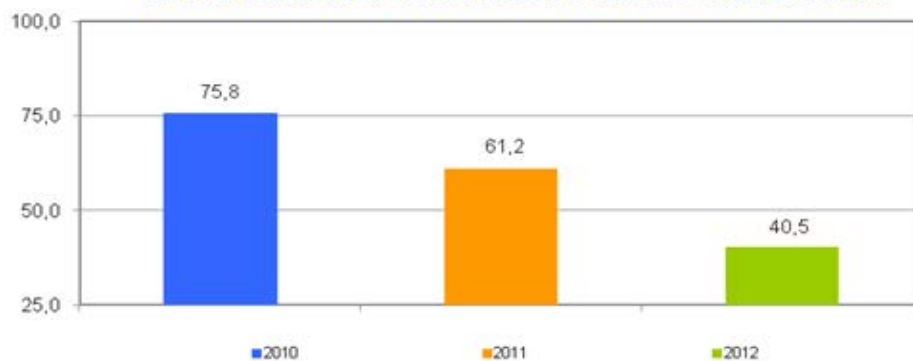

SÍNTESIS DE DATOS NACIONALES DE BENEFICIARIOS DE PRESTACIONES POR DESEMPLEO EXTRANJEROS

EVOLUCIÓN DEL GASTO DE BENEFICIARIOS EXTRANJEROS

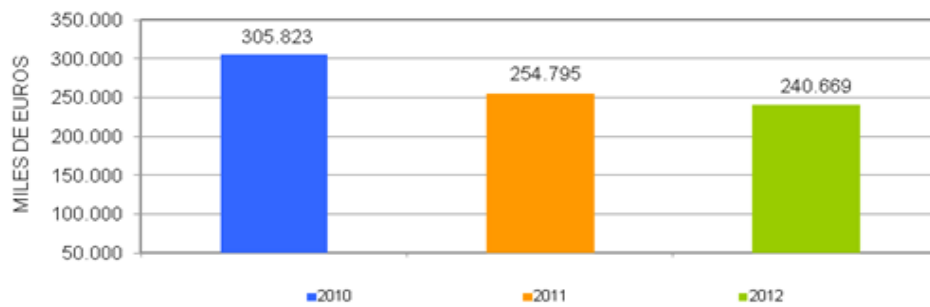

DISTRIBUCIÓN DEL GASTO DE BENEFICIARIOS EXTRANJEROS POR TIPO DE PRESTACIÓN (%)

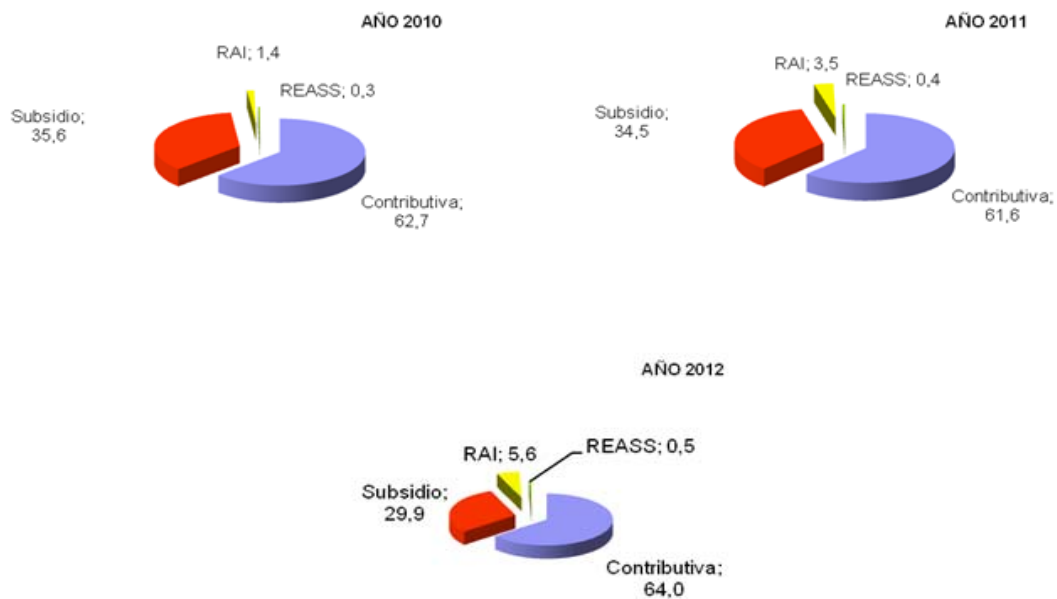

EVOLUCIÓN % GASTO BENEFICIARIOS EXTRANJEROS s/GASTO TOTAL EN PRESTACIONES

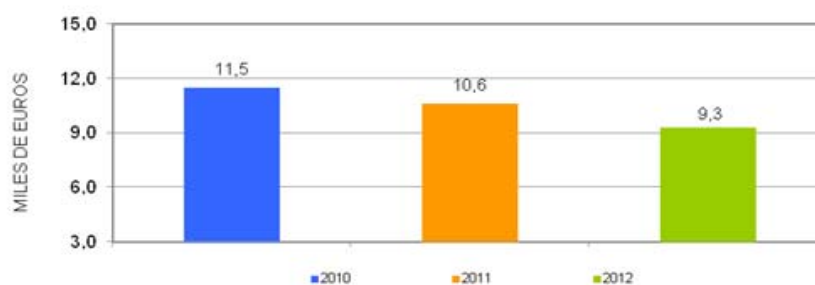

MAYO 2012

DISTRIBUCIÓN DE LOS BENEFICIARIOS EXTRANJEROS POR PROVINCIAS

	Beneficiarios extranjeros			
	Total	Paises comunitarios	Paises no comunitarios	%
Araba/Álava	1.893	378	1.515	0,56
Albacete	2.495	969	1.526	0,74
Alicante	15.095	5.610	9.485	4,45
Almería	11.598	4.397	7.201	3,42
Ávila	1.345	469	876	0,40
Badajoz	1.487	780	707	0,44
Illes Balears	9.235	3.051	6.184	2,72
Barcelona	55.175	9.093	46.082	16,26
Burgos	2.528	1.420	1.108	0,75
Cáceres	1.772	330	1.442	0,52
Cádiz	2.550	895	1.655	0,75
Castellón	9.342	5.532	3.810	2,75
Ciudad Real	3.674	2.020	1.654	1,08
Córdoba	1.483	597	886	0,44
A Coruña	2.489	789	1.700	0,73
Cuenca	2.419	1.424	995	0,71
Girona	10.110	2.096	8.014	2,98
Granada	4.064	1.556	2.508	1,20
Guadalajara	3.270	1.664	1.606	0,96
Gipuzkoa	2.483	781	1.702	0,73
Huelva	2.611	1.460	1.151	0,77
Huesca	1.821	969	852	0,54
Jaén	1.654	354	1.300	0,49
León	1.753	751	1.002	0,52
Lleida	6.059	2.225	3.834	1,79
La Rioja	3.161	1.208	1.953	0,93
Lugo	1.262	468	794	0,37
Madrid	57.822	19.126	38.696	17,04
Málaga	11.786	4.093	7.693	3,47
Murcia	13.200	2.136	11.064	3,89
Navarra	4.631	1.564	3.067	1,37
Ourense	1.102	667	435	0,33
Asturias	3.233	1.215	2.018	0,95
Palencia	538	217	321	0,16
Las Palmas	9.065	2.915	6.150	2,67
Pontevedra	3.006	1.195	1.811	0,89
Salamanca	1.173	500	673	0,35
S.C.Tenerife	7.326	2.959	4.367	2,16
Cantabria	2.443	735	1.708	0,72
Segovia	1.709	1.039	670	0,50
Sevilla	4.438	1.321	3.117	1,31
Soria	800	338	462	0,24
Tarragona	10.468	3.332	7.136	3,09
Teruel	1.586	742	844	0,47
Toledo	6.738	2.994	3.744	1,99
Valencia	18.748	7.138	11.610	5,53
Valladolid	2.084	1.161	923	0,61
Bizkaia	3.523	813	2.710	1,04
Zamora	656	439	217	0,19
Zaragoza	8.638	4.022	4.616	2,55
Ceuta	715	12	703	0,21
Melilla	1.076	12	1.064	0,32
TOTAL NACIONAL	339.332	111.971	227.361	100,00

DISTRIBUCIÓN DE LOS BENEFICIARIOS EXTRANJEROS POR COMUNIDADES AUTÓNOMAS

	TOTAL				COMUNITARIOS				NO COMUNITARIOS						
	Prestaciones R.D.Leg. 1/94		REASS	RAI	Total	Prestaciones R.D.Leg. 1/94		REASS	RAI	Total	Prestaciones R.D.Leg. 1/94		REASS	RAI	Total
	Contrib.	Subsidio				Contrib.	Subsidio				Contrib.	Subsidio			
Andalucía	14.803	17.537	1.620	6.224	40.184	6.354	6.070	146	2.103	14.673	8.449	11.467	1.474	4.121	25.511
Aragón	5.205	5.786		1.054	12.045	2.714	2.650		369	5.733	2.491	3.136		685	6.312
Asturias	1.312	1.579		342	3.233	575	518		122	1.215	737	1.061		220	2.018
Illes Balears	3.957	4.583		695	9.235	1.523	1.323		205	3.051	2.434	3.260		490	6.184
Canarias	7.086	7.231		2.074	16.391	2.934	2.292		648	5.874	4.152	4.939		1.426	10.517
Cantabria	1.038	1.176		229	2.443	371	293		71	735	667	883		158	1.708
Castilla-La Mancha	7.242	9.625		1.729	18.596	3.803	4.579		689	9.071	3.439	5.046		1.040	9.525
Castilla-León	5.402	5.828		1.356	12.586	2.921	2.753		660	6.334	2.481	3.075		696	6.252
Cataluña	35.941	38.561		7.310	81.812	10.040	5.925		781	16.746	25.901	32.636		6.529	65.066
C. Valenciana	16.465	21.127		5.593	43.185	7.597	8.661		2.022	18.280	8.868	12.466		3.571	24.905
Extremadura	788	1.129	961	381	3.259	419	507	21	163	1.110	369	622	940	218	2.149
Galicia	3.283	3.573		1.003	7.859	1.483	1.203		433	3.119	1.800	2.370		570	4.740
Madrid	28.881	25.232		3.709	57.822	10.241	7.933		952	19.126	18.640	17.299		2.757	38.696
Murcia	6.905	5.485		810	13.200	975	867		294	2.136	5.930	4.618		516	11.064
Navarra	2.081	2.131		419	4.631	865	553		146	1.564	1.216	1.578		273	3.067
País Vasco	3.752	3.755		392	7.899	1.212	689		71	1.972	2.540	3.066		321	5.927
La Rioja	1.534	1.345		282	3.161	681	438		89	1.208	853	907		193	1.953
Ceuta	131	462		122	715	6	4		2	12	125	458		120	703
Melilla	192	652		232	1.076	5	3		4	12	187	649		228	1.064
TOTAL	145.998	156.797	2.581	33.956	339.332	54.719	47.261	167	9.824	111.971	91.279	109.536	2.414	24.132	227.361

BENEFICIARIOS EXTRANJEROS COMUNITARIOS (%)

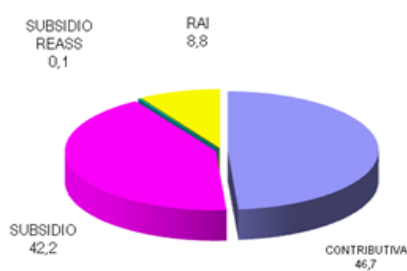

BENEFICIARIOS EXTRANJEROS NO COMUNITARIOS (%)

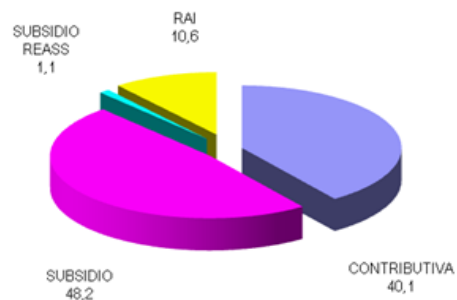

MAYO 2012

RELACIÓN DE LOS 60 PAÍSES CON MAYOR PROPORCIÓN DE BENEFICIARIOS DE PRESTACIONES POR DESEMPLEO EXTRANJEROS DEL TOTAL DE PAÍSES

	Beneficiarios extranjeros	% s/Total de beneficiarios extranjeros
MARRUECOS	69.933	20,61
RUMANIA	56.700	16,71
ECUADOR	30.488	8,99
COLOMBIA	20.555	6,06
BULGARIA	13.134	3,87
ITALIA	10.269	3,03
BOLIVIA	10.165	3,00
PERÚ	9.837	2,90
PORTUGAL	9.157	2,70
ARGENTINA	7.531	2,22
UCRANIA	7.327	2,16
DOMINICANA, REPÚBLICA	6.352	1,87
POLONIA	5.178	1,53
SENEGAL	4.760	1,40
REINO UNIDO	4.594	1,35
ARGELIA	4.532	1,34
PAKISTÁN	4.357	1,28
BRASIL	4.222	1,24
ALEMANIA	3.747	1,10
CUBA	3.572	1,05
FRANCIA	3.512	1,04
URUGUAY	3.142	0,93
NIGERIA	3.064	0,90
VENEZUELA	2.985	0,88
RUSIA, FEDERACION DE	2.922	0,86
CHILE	2.406	0,71
MALÍ	2.403	0,71
GAMBIA	2.250	0,66
PARAGUAY	2.181	0,64
CHINA	2.087	0,62
GHANA	1.933	0,57
MOLDAVIA, REPÚBLICA DE	1.664	0,49
LITUANIA	1.499	0,44
MAURITANIA	1.223	0,36
INDIA	1.160	0,34
FILIPINAS	1.119	0,33
GUINEA	1.071	0,32
HOLANDA - PAISES BAJOS	1.019	0,30
ARMENIA	976	0,29
BÉLGICA	869	0,26
HONDURAS	804	0,24
MÉJICO	730	0,22
GEORGIA	687	0,20
CHECA, REPÚBLICA	563	0,17
ESLOVAQUIA	530	0,16
GUINEA ECUATORIAL	475	0,14
GUINEA BISSAU	461	0,14
BANGLADESH	443	0,13
CAMERÚN	437	0,13
HUNGRÍA	427	0,13
SUECIA	373	0,11
ESTADOS UNIDOS	358	0,11
IRLANDA	293	0,09
COSTA DE MARFIL	271	0,08
AUSTRIA	257	0,08
NICARAGUA	257	0,08
CABO VERDE	243	0,07
SUIZA	207	0,06
BIELORUSIA - BELARUS	207	0,06
CONGO	203	0,06
RESTO	5.211	1,49
TOTAL	339.332	100,00

MAYO 2012

EVOLUCIÓN MENSUAL DEL GASTO DE PRESTACIONES

Datos provisionales.

Gastos contabilizados en el mes de junio y devengados en el mes de mayo, incluyen las cotizaciones a la Seguridad Social

MESES	AÑO 2011			AÑO 2012		
	GASTO DE PRESTACIONES (Miles de euros)	% DE VARIACIÓN		GASTO DE PRESTACIONES (Miles de euros)	% DE VARIACIÓN	
		MENSUAL	ANUAL		MENSUAL	ANUAL
ENERO	2.691.938	2,83	-7,91	2.706.031	4,72	0,52
FEBRERO	2.631.550	-2,24	-9,07	2.720.905	0,55	3,40
MARZO	2.564.701	-2,54	-9,86	2.673.470	-1,74	4,24
ABRIL	2.459.564	-4,10	-10,80	2.621.103	-1,96	6,57
MAYO	2.397.474	-2,52	-9,89	2.596.970	-0,92	8,32
JUNIO	2.363.411	-1,42	-8,50			
JULIO	2.400.315	1,56	-7,11			
AGOSTO	2.456.472	2,34	-5,78			
SEPTIEMBRE	2.417.075	-1,60	-5,72			
OCTUBRE	2.461.390	1,83	-4,36			
NOVIEMBRE	2.567.975	4,33	-2,29			
DICIEMBRE	2.583.948	0,62	-1,30			

EVOLUCIÓN MENSUAL DEL GASTO MEDIO POR BENEFICIARIO DE PRESTACIONES

No se incluyen los gastos del subsidio para trabajadores eventuales agrarios (REASS)

MESES	AÑO 2011			AÑO 2012		
	GASTO MEDIO POR BENEFICIARIO	% DE VARIACIÓN		GASTO MEDIO POR BENEFICIARIO	% DE VARIACIÓN	
		MENSUAL	ANUAL		MENSUAL	ANUAL
ENERO	948,31	0,79	-11,22	921,44	3,30	-2,83
FEBRERO	927,28	-2,22	-12,29	923,25	0,20	-0,43
MARZO	915,48	-1,27	-12,58	921,70	-0,17	0,68
ABRIL	899,06	-1,79	-13,82	919,25	-0,27	2,25
MAYO	899,32	0,03	-13,19	918,96	-0,03	2,18
JUNIO	891,68	-0,85	-12,36			
JULIO	891,76	0,01	-10,98			
AGOSTO	892,88	0,13	-10,37			
SEPTIEMBRE	912,54	2,20	-10,38			
OCTUBRE	904,58	-0,87	-8,92			
NOVIEMBRE	902,41	-0,24	-6,02			
DICIEMBRE	892,02	-1,15	-5,19			

MAYO 2012

EVOLUCIÓN MENSUAL SOLICITUDES DE PRESTACIONES

MESES	AÑO 2011			AÑO 2012		
	SOLICITUDES DE PRESTACIONES	% DE VARIACIÓN		SOLICITUDES POR PRESTACIONES	% DE VARIACIÓN	
		MENSUAL	ANUAL		MENSUAL	ANUAL
ENERO	925.433	6,63	-10,10	930.981	11,32	0,60
FEBRERO	809.067	-12,57	-14,03	871.104	-6,43	7,67
MARZO	852.383	5,35	-15,46	865.154	-0,68	1,50
ABRIL	755.237	-11,40	-19,87	882.865	2,05	16,90
MAYO	799.508	5,86	-12,62	965.570	9,37	20,77
JUNIO	807.944	1,06	-16,64			
JULIO	831.242	2,88	-15,25			
AGOSTO	750.320	-9,74	1,21			
SEPTIEMBRE	820.062	9,29	2,57			
OCTUBRE	905.806	10,46	-7,95			
NOVIEMBRE	948.798	4,75	-3,08			
DICIEMBRE	836.297	-11,86	-3,64			

EVOLUCIÓN MENSUAL DE BENEFICIARIOS DE PRESTACIONES

MESES	AÑO 2011			AÑO 2012		
	BENEFICIARIOS	% DE VARIACIÓN		BENEFICIARIOS	% DE VARIACIÓN	
		MENSUAL	ANUAL		MENSUAL	ANUAL
ENERO	3.054.761	1,30	-3,35	3.012.045	2,90	-1,40
FEBRERO	2.993.023	-2,02	-6,50	3.023.142	0,37	1,01
MARZO	2.931.261	-2,06	-8,02	2.972.993	-1,66	1,42
ABRIL	2.816.346	-3,92	-10,45	2.922.384	-1,70	3,77
MAYO	2.740.217	-2,70	-9,78	2.899.150	-0,80	5,80
JUNIO	2.737.100	-0,11	-8,04			
JULIO	2.759.194	0,81	-7,29			
AGOSTO	2.784.900	0,93	-7,14			
SEPTIEMBRE	2.720.661	-2,31	-5,96			
OCTUBRE	2.791.065	2,59	-4,66			
NOVIEMBRE	2.892.197	3,62	-3,41			
DICIEMBRE	2.927.098	1,21	-2,93			

EVOLUCIÓN MENSUAL DEL PLAZO DE RECONOCIMIENTO DE PRESTACIONES

MESES	AÑO 2011			AÑO 2012		
	PLAZO DE RECONOCIMIENTO	% DE VARIACIÓN		PLAZO DE RECONOCIMIENTO	% DE VARIACIÓN	
		MENSUAL	ANUAL		MENSUAL	ANUAL
ENERO	3	0,00	-50,00	2	100,00	-33,33
FEBRERO	2	-33,33	-50,00	2	-33,33	0,00
MARZO	2	0,00	-33,33	2	0,00	0,00
ABRIL	1	-50,00	-50,00	2	13,99	127,98
MAYO	1	0,00	-50,00	2	-29,11	61,61
JUNIO	1	0,00	-50,00			
JULIO	2	100,00	0,00			
AGOSTO	2	0,00	-33,33			
SEPTIEMBRE	2	0,00	-33,33			
OCTUBRE	2	0,00	-50,00			
NOVIEMBRE	2	0,00	-33,33			
DICIEMBRE	1	-50,00	-66,67			