

DATOS DE LOS REGISTROS DEL  
SERVICIO PÚBLICO DE EMPLEO ESTATAL

---

**DEMANDANTES DE  
EMPLEO, PARO,  
CONTRATOS Y  
PRESTACIONES POR  
DESEMPLEO**

**OCTUBRE**

**2012**





## CONTENIDO

	Pág.
PARO REGISTRADO	5
CONTRATOS	11
ANEXO 1 Demandantes de Empleo y Paro Registrado	17
ANEXO 2 Contratos Registrados	43
PRESTACIONES	59

**PARO REGISTRADO**

El número de desempleados registrados en las Oficinas de los Servicios Públicos de Empleo, al finalizar el mes de octubre, ha subido en 128.242 personas en relación con el mes anterior. En valores relativos, el incremento del paro es de un 2,73%. De esta forma el paro registrado se ha situado en 4.833.521.

En octubre de 2011 el desempleo subió en 134.182 parados respecto al mes anterior. Por otra parte, desde octubre de 2011, el paro se ha incrementado en 472.595 personas (10,84%).

En términos desestacionalizados, el desempleo se ha situado en 4.844.664, lo que supone 21.210 parados más que el valor desestacionalizado del paro registrado en septiembre. Para realizar la estimación se han utilizado los mismos coeficientes que en la publicación técnica "Síntesis de Indicadores Económicos" del Ministerio de Economía y Competitividad.

### EVOLUCIÓN DEL PARO REGISTRADO

2008 - 2012

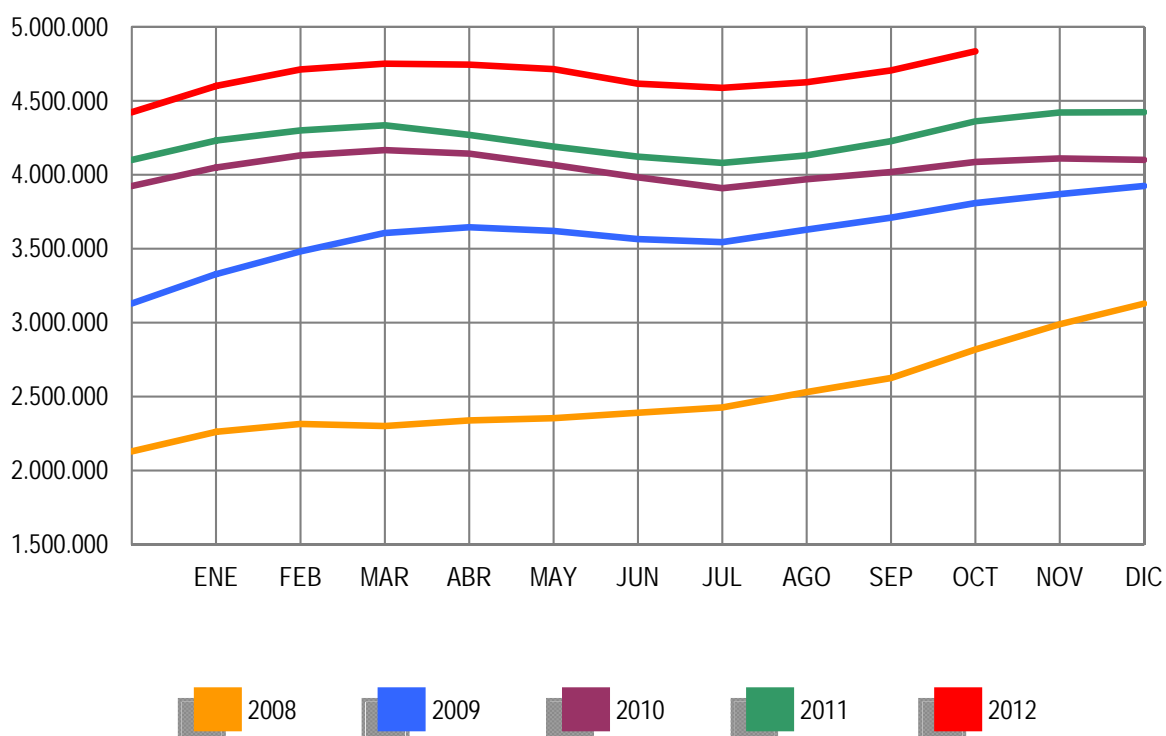

Por sectores económicos, el paro registrado presenta las siguientes variaciones respecto a septiembre: En Agricultura se incrementa en 24.401 (15,18%); en Industria sube en 8.888 (1,69%); en Construcción se reduce en 3.670 (-0,48%); en Servicios sube en 97.610 (3,39%). Por último, el colectivo Sin Empleo Anterior se incrementa en 1.013 personas (0,27%).

**PARO REGISTRADO POR SECTORES**

**COMPARACIÓN CON EL MES ANTERIOR**

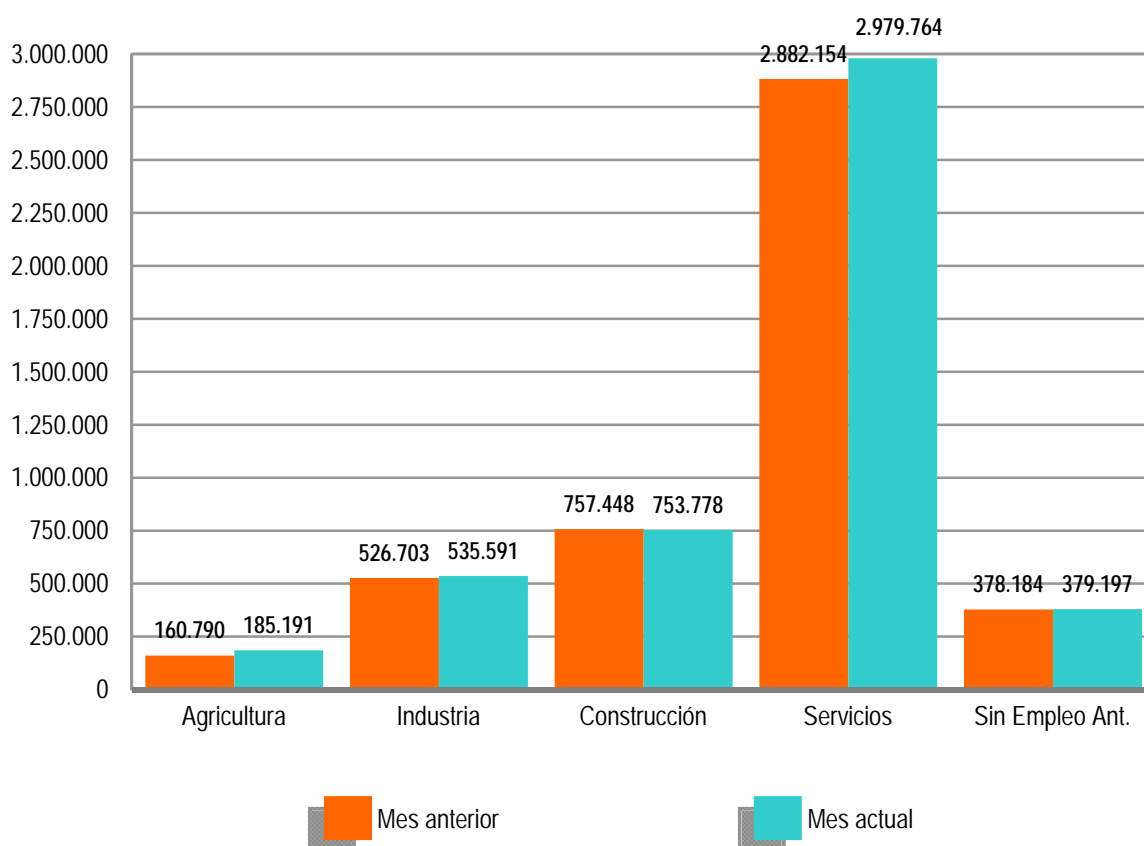

El desempleo masculino se sitúa en 2.392.696 al subir 69.008 (2,97%) y el femenino en 2.440.825, al incrementarse en 59.234 (2,49%) en relación al mes de septiembre. Si lo comparamos con octubre de 2011, el paro masculino sube en 244.743 (11,39%) personas y el femenino se incrementa en 227.852 (10,30%).

Por su parte, el desempleo de los jóvenes menores de 25 años se incrementa en octubre en 20.604 personas (4,41%) respecto al mes anterior y el paro de 25 y más años sube en 107.638 (2,54%).

El paro registrado baja en 2 Comunidades: Canarias (-993) y Comunidad Valenciana (-867). Sube, en cambio, en 15, encabezadas por Andalucía (32.139) y Castilla-La Mancha (16.791).

En cuanto a las provincias, el desempleo registrado desciende en 5, entre las que destacan: Valencia (-3.406), Castellón (-820) y Las Palmas (-727). Por el contrario, sube en 47, encabezadas por Madrid (12.897) e Illes Balears (9.474).

PARO REGISTRADO POR SEXO Y EDAD

OCTUBRE 2012

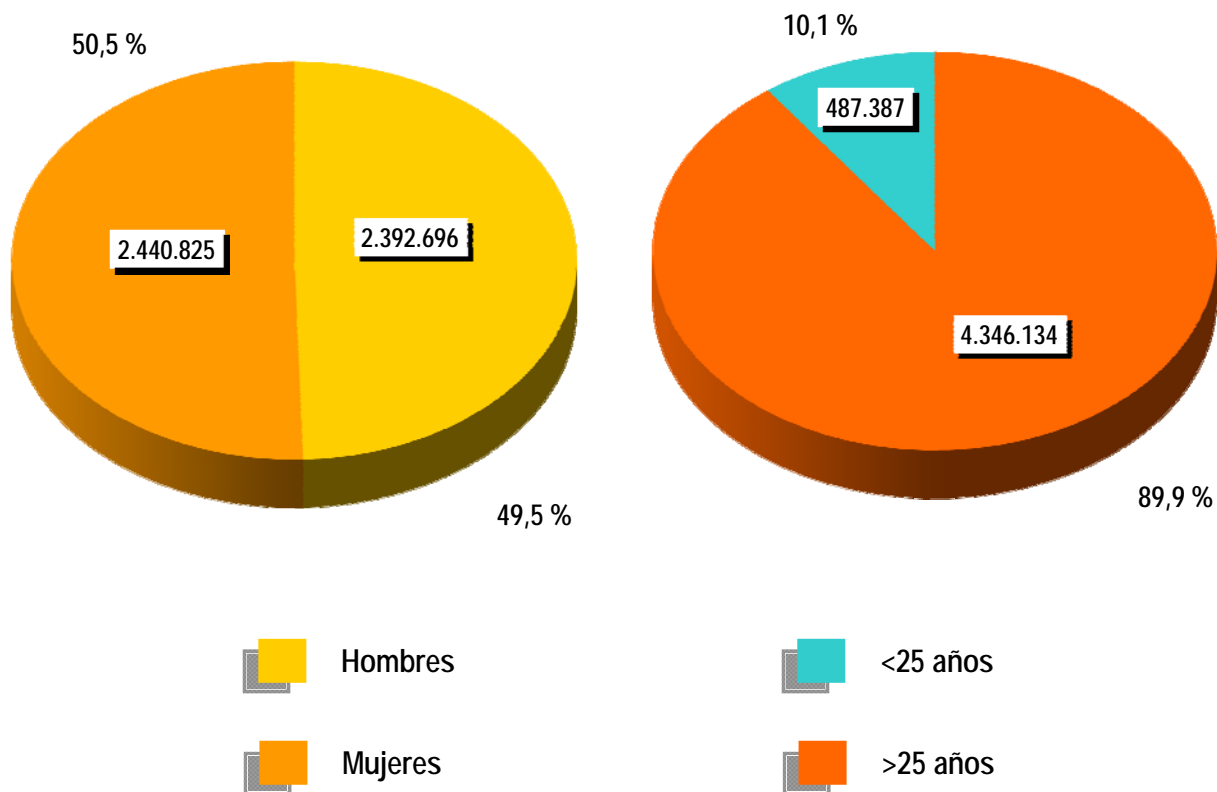



## CONTRATOS

### NOTA PREVIA

#### Nueva metodología en la estadística de contratos

Desde enero de 2007 se inicia una nueva clasificación de los contratos indefinidos. Los contratos indefinidos ordinarios no acogidos a fomento de la contratación indefinida incluyen, desde enero de 2007, tanto los bonificados como los no bonificados.

(\*) Ley 12/2001, de medidas urgentes de reforma del mercado de trabajo para el incremento del empleo y la mejora de la calidad



El número de contratos registrados durante el mes de octubre ha sido de 1.427.173. Supone una subida de 132.372 (10,22%) sobre el mismo mes del año 2011. Por su parte, la contratación acumulada en los primeros diez meses de 2012 ha alcanzado la cifra de 11.558.721, lo que supone 491.216 contratos menos (-4,08%) que en igual periodo del año anterior.

En octubre de 2012 se han registrado 130.632 contratos de trabajo de carácter indefinido. Representan el 9,15% de todos los contratos. Supone un aumento de 33.367 (34,31%) sobre igual mes del año anterior. En magnitudes acumuladas, se han realizado 908.090 contratos hasta octubre de 2012. Representa una reducción de 52.476 (-5,46%) sobre el mismo periodo del año 2011.

### EVOLUCIÓN MENSUAL DE LOS CONTRATOS REGISTRADOS

2011 - 2012

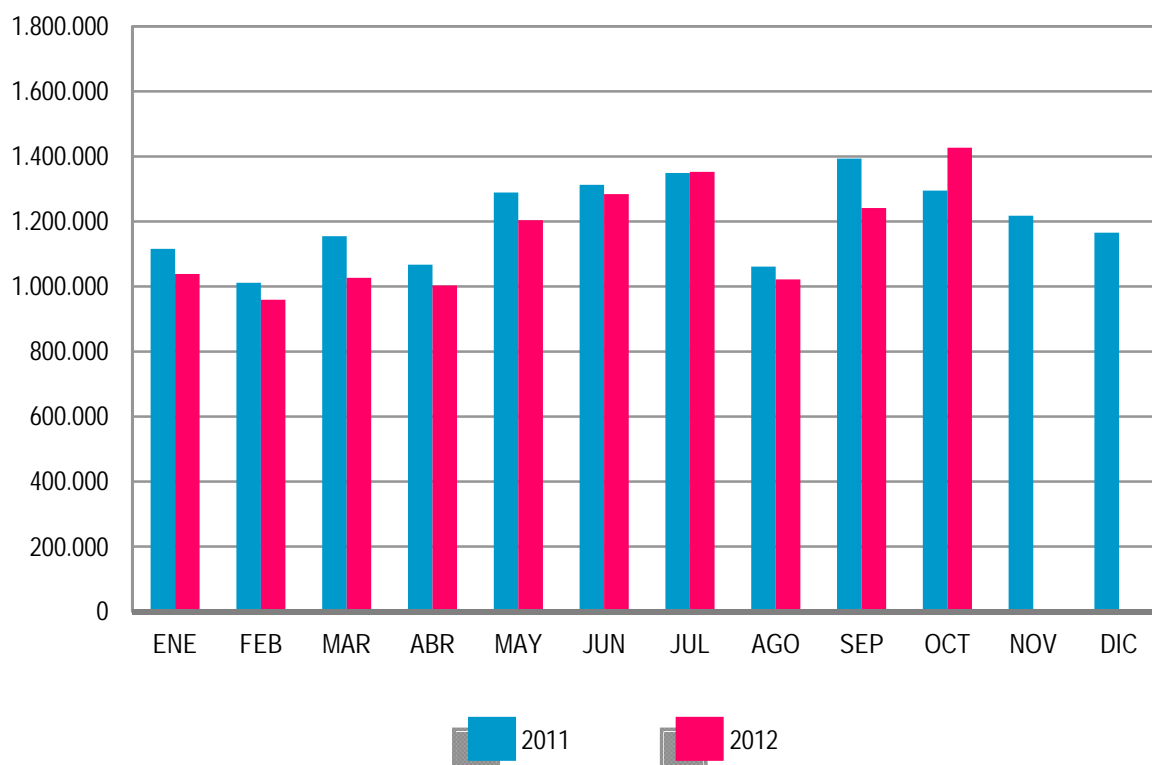

Los contratos indefinidos del mes de octubre se dividen, en cuanto a la duración de su jornada, en 62.360 a tiempo completo y 68.272 a tiempo parcial. Los primeros han tenido una subida, respecto a octubre de 2011, de 8.117 (14,96%) y los segundos se han incrementado en 25.250 (58,69%).

**EVOLUCIÓN MENSUAL DE LOS CONTRATOS INDEFINIDOS A TIEMPO COMPLETO**

2011 - 2012

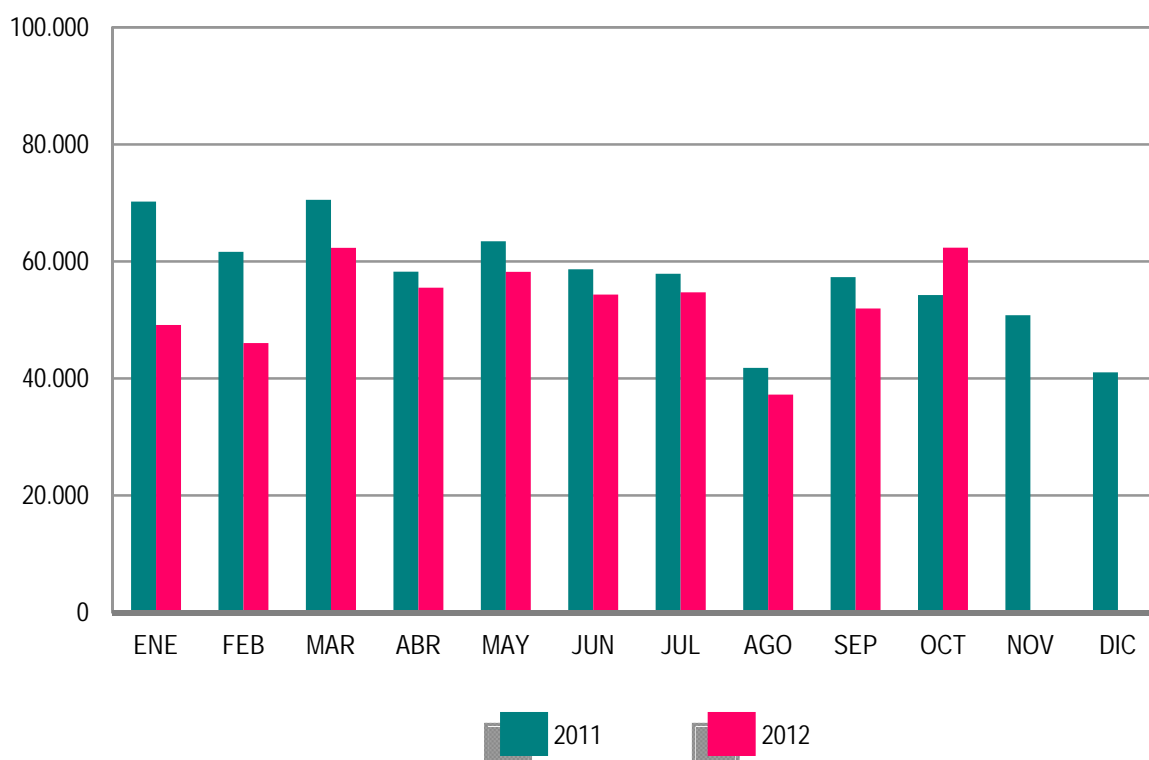

En términos acumulados, los contratos indefinidos a tiempo completo alcanzan en los diez primeros meses de este ejercicio un total de 531.819: el 10,46% menos que en igual periodo del año 2011. Los contratos indefinidos a tiempo parcial, que suponen un total de 376.271, registran un incremento del 2,63% en relación a igual periodo del año anterior.

El resto de contratos, hasta completar el total de 1.427.173 del mes de octubre de 2012, son 11.784 de carácter formativo y 1.284.757 otro tipo de contratos temporales. Dentro de este último grupo destacan: Obra o Servicio Determinado -de jornada a tiempo completo-, con 400.601 (28,07%), seguido de Eventuales por Circunstancia de la Producción -con jornada a tiempo completo- con 325.954 (22,84%). Los contratos temporales con jornada a tiempo parcial ascienden a 473.936 (33,21%).

**EVOLUCIÓN MENSUAL DE LOS CONTRATOS INDEFINIDOS A TIEMPO PARCIAL**  
2011 - 2012

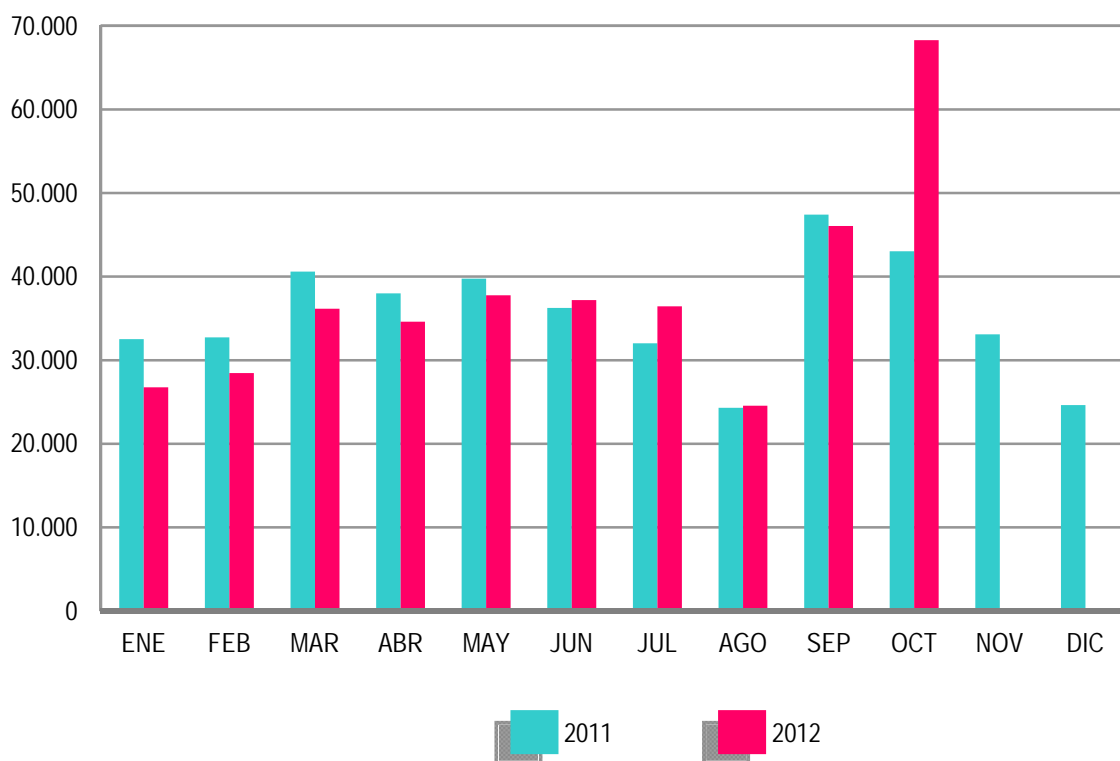

**ANEXO 1**

**DEMANDANTES DE  
EMPLEO Y PARO  
REGISTRADO**

OCTUBRE 2012

DEMANDANTES DE EMPLEO SEGÚN COLECTIVO POR SEXO, EDAD Y SECTOR DE ACTIVIDAD ECONÓMICA

	TOTAL	OCUPADOS	CON DISP.LIMIT./ DDAN EMP.ESPEC. *	DENOS		
				TOTAL	OTROS NO OCUPADOS/TEASS	PARADOS REGISTRADOS
TOTAL	6.362.824	935.425	240.528	5.186.871	353.350	4.833.521
SEXO:						
HOMBRES	3.107.221	437.759	139.216	2.530.246	137.550	2.392.696
MUJERES	3.255.603	497.666	101.312	2.656.625	215.800	2.440.825
MENORES DE 25 AÑOS:						
HOMBRES	325.433	29.108	10.393	285.932	28.973	256.959
MUJERES	297.961	23.835	9.179	264.947	34.519	230.428
TOTAL	623.394	52.943	19.572	550.879	63.492	487.387
MAYORES DE 25 AÑOS:						
HOMBRES	2.781.788	408.651	128.823	2.244.314	108.577	2.135.737
MUJERES	2.957.642	473.831	92.133	2.391.678	181.281	2.210.397
TOTAL	5.739.430	882.482	220.956	4.635.992	289.858	4.346.134
SECTOR:						
AGRICULTURA	473.365	159.755	16.665	296.945	111.754	185.191
INDUSTRIA	747.523	140.674	29.398	577.451	41.860	535.591
CONSTRUCCIÓN	882.970	71.837	33.429	777.704	23.926	753.778
SERVICIOS	3.781.647	551.898	130.136	3.099.613	119.849	2.979.764
SIN EMPLEO ANTERIOR	477.319	11.261	30.900	435.158	55.961	379.197

DEMANDANTES DE EMPLEO SEGÚN COLECTIVO POR COMUNIDADES AUTÓNOMAS

COMUNIDADES AUTÓNOMAS	TOTAL	OCUPADOS	CON DISP.LIMIT./ DDAN EMP.ESPEC. *	DENOS		
				TOTAL	OTROS NO OCUPADOS/TEASS	PARADOS REGISTRADOS
ANDALUCÍA	1.556.146	249.704	45.162	1.261.280	174.032	1.087.248
ARAGÓN	156.800	33.723	6.240	116.837	6.076	110.761
ASTURIAS	137.765	17.838	5.181	114.746	11.362	103.384
ILLES BALEARS	119.318	26.061	4.219	89.038	1.887	87.151
CANARIAS	330.923	30.338	8.313	292.272	4.452	287.820
CANTABRIA	70.410	10.805	3.092	56.513	2.548	53.965
CASTILLA LA MANCHA	314.507	38.046	12.396	264.065	8.039	256.026
CASTILLA Y LEÓN	290.420	31.586	10.003	248.831	13.462	235.369
CATALUÑA	840.955	127.496	40.616	672.843	26.537	646.306
COM. VALENCIANA	730.706	105.908	26.211	598.587	20.547	578.040
EXTREMADURA	215.018	39.168	6.528	169.322	23.604	145.718
GALICIA	350.513	43.695	21.622	285.196	17.384	267.812
MADRID	679.218	82.207	25.468	571.543	22.189	549.354
MURCIA	205.094	39.017	7.107	158.970	5.979	152.991
NAVARRA	68.305	12.436	2.815	53.054	2.061	50.993
PAÍS VASCO	231.528	41.006	12.331	178.191	10.113	168.078
LA RIOJA	33.404	4.383	1.187	27.834	1.391	26.443
CEUTA	15.678	898	666	14.114	895	13.219
MELILLA	16.116	1.110	1.371	13.635	792	12.843
<b>TOTAL</b>	<b>6.362.824</b>	<b>935.425</b>	<b>240.528</b>	<b>5.186.871</b>	<b>353.350</b>	<b>4.833.521</b>

(\*) Son aquellos demandantes, sin empleo, que indican en su solicitud condiciones especiales de trabajo (ej: sólo a domicilio, teletrabajo, en el extranjero, etc)

OCTUBRE 2012

DEMANDANTES DE EMPLEO NO OCUPADOS (DENOS) POR SEXO, EDAD Y SECTOR DE ACTIVIDAD ECONÓMICA

	TOTAL	VARIACIÓN			
		MENSUAL		ANUAL	
		ABSOLUTA	RELATIVA	ABSOLUTA	RELATIVA
TOTAL	5.186.871	123.560	2,44	460.602	9,75
SEXO:					
HOMBRES	2.530.246	68.090	2,77	240.086	10,48
MUJERES	2.656.625	55.470	2,13	220.516	9,05
MENORES DE 25 AÑOS:					
HOMBRES	285.932	10.473	3,80	-6.908	-2,36
MUJERES	264.947	8.422	3,28	1.793	0,68
TOTAL	550.879	18.895	3,55	-5.115	-0,92
MAYORES DE 25 AÑOS:					
HOMBRES	2.244.314	57.617	2,63	246.994	12,37
MUJERES	2.391.678	47.048	2,01	218.723	10,07
TOTAL	4.635.992	104.665	2,31	465.717	11,17
SECTOR:					
AGRICULTURA	296.945	22.913	8,36	24.382	8,95
INDUSTRIA	577.451	8.630	1,52	39.963	7,44
CONSTRUCCIÓN	777.704	-3.823	-0,49	7.550	0,98
SERVICIOS	3.099.613	97.154	3,24	407.322	15,13
SIN EMPLEO ANTERIOR	435.158	-1.314	-0,30	-18.615	-4,10

DEMANDANTES DE EMPLEO NO OCUPADOS (DENOS) POR COMUNIDADES AUTÓNOMAS

COMUNIDADES AUTÓNOMAS	TOTAL	VARIACIÓN			
		MENSUAL		ANUAL	
		ABSOLUTA	RELATIVA	ABSOLUTA	RELATIVA
ANDALUCÍA	1.261.280	27.312	2,21	89.355	7,62
ARAGÓN	116.837	3.936	3,49	13.792	13,38
ASTURIAS	114.746	4.215	3,81	18.441	19,15
ILLES BALEARS	89.038	9.454	11,88	143	0,16
CANARIAS	292.272	-1.161	-0,40	31.140	11,93
CANTABRIA	56.513	3.151	5,90	7.345	14,94
CASTILLA LA MANCHA	264.065	16.670	6,74	34.956	15,26
CASTILLA Y LEÓN	248.831	10.250	4,30	35.648	16,72
CATALUÑA	672.843	14.292	2,17	28.713	4,46
COM. VALENCIANA	598.587	-1.370	-0,23	50.786	9,27
EXTREMADURA	169.322	5.168	3,15	12.929	8,27
GALICIA	285.196	9.337	3,38	28.555	11,13
MADRID	571.543	12.486	2,23	53.678	10,37
MURCIA	158.970	2.824	1,81	16.087	11,26
NAVARRA	53.054	1.234	2,38	6.528	14,03
PAÍS VASCO	178.191	3.736	2,14	25.353	16,59
LA RIOJA	27.834	1.482	5,62	3.301	13,46
CEUTA	14.114	299	2,16	2.279	19,26
MELILLA	13.635	245	1,83	1.573	13,04
<b>TOTAL</b>	<b>5.186.871</b>	<b>123.560</b>	<b>2,44</b>	<b>460.602</b>	<b>9,75</b>

OCTUBRE 2012

PARO REGISTRADO POR SEXO, EDAD Y SECTOR DE ACTIVIDAD ECONÓMICA

	TOTAL	VARIACIÓN			
		MENSUAL		ANUAL	
		ABSOLUTA	RELATIVA	ABSOLUTA	RELATIVA
TOTAL	4.833.521	128.242	2,73	472.595	10,84
SEXO:					
HOMBRES	2.392.696	69.008	2,97	244.743	11,39
MUJERES	2.440.825	59.234	2,49	227.852	10,30
MENORES DE 25 AÑOS:					
HOMBRES	256.959	11.035	4,49	1.805	0,71
MUJERES	230.428	9.569	4,33	8.834	3,99
TOTAL	487.387	20.604	4,41	10.639	2,23
MAYORES DE 25 AÑOS:					
HOMBRES	2.135.737	57.973	2,79	242.938	12,83
MUJERES	2.210.397	49.665	2,30	219.018	11,00
TOTAL	4.346.134	107.638	2,54	461.956	11,89
SECTOR:					
AGRICULTURA	185.191	24.401	15,18	31.023	20,12
INDUSTRIA	535.591	8.888	1,69	38.544	7,75
CONSTRUCCIÓN	753.778	-3.670	-0,48	7.397	0,99
SERVICIOS	2.979.764	97.610	3,39	403.558	15,66
SIN EMPLEO ANTERIOR	379.197	1.013	0,27	-7.927	-2,05

PARO REGISTRADO POR COMUNIDADES AUTÓNOMAS

COMUNIDADES AUTÓNOMAS	TOTAL	VARIACIÓN			
		MENSUAL		ANUAL	
		ABSOLUTA	RELATIVA	ABSOLUTA	RELATIVA
ANDALUCIA	1.087.248	32.139	3,05	113.086	11,61
ARAGÓN	110.761	3.931	3,68	13.113	13,43
ASTURIAS	103.384	4.249	4,29	17.808	20,81
ILLES BALEARS	87.151	9.474	12,20	227	0,26
CANARIAS	287.820	-993	-0,34	29.556	11,44
CANTABRIA	53.965	3.124	6,14	7.179	15,34
CASTILLA LA MANCHA	256.026	16.791	7,02	34.483	15,56
CASTILLA Y LEÓN	235.369	10.384	4,62	35.435	17,72
CATALUÑA	646.306	13.849	2,19	30.748	5,00
COM. VALENCIANA	578.040	-867	-0,15	47.733	9,00
EXTREMADURA	145.718	4.192	2,96	12.968	9,77
GALICIA	267.812	8.439	3,25	25.670	10,60
MADRID	549.354	12.897	2,40	52.329	10,53
MURCIA	152.991	3.422	2,29	14.126	10,17
NAVARRA	50.993	1.316	2,65	6.222	13,90
PAÍS VASCO	168.078	3.939	2,40	25.477	17,87
LA RIOJA	26.443	1.466	5,87	3.086	13,21
CEUTA	13.219	327	2,54	1.993	17,75
MELILLA	12.843	163	1,29	1.356	11,80
<b>TOTAL</b>	<b>4.833.521</b>	<b>128.242</b>	<b>2,73</b>	<b>472.595</b>	<b>10,84</b>

OCTUBRE 2012

PARO REGISTRADO. VARIACIÓN MENSUAL SEGÚN SECTOR DE ACTIVIDAD ECONÓMICA \*

OCTUBRE	TOTAL	AGRICULTURA	INDUSTRIA	CONSTRUCCIÓN	SERVICIOS	SIN EMPLEO ANTERIOR
1997	26.416	2.260	-8.628	-5.769	31.923	6.630
1998	11.597	806	-7.029	-6.315	23.854	282
1999	17.416	-314	-4.312	-2.256	25.016	-718
2000	26.010	381	-2.264	-804	29.199	-502
2001	51.724	240	2.778	-275	41.345	7.636
2002	57.727	1.155	2.664	94	44.884	8.929
2003	56.976	1.026	1.232	-65	49.020	5.763
2004	25.297	488	-1.110	-2.038	27.081	876
2005	39.575	5.392	2.485	1.937	42.113	-12.352
2006	26.670	1.417	-723	-2.240	22.294	5.922
2007	31.214	1.607	639	1.493	32.345	-4.870
2008	192.658	9.039	20.144	36.275	113.720	13.480
2008*	192.658	7.480	20.979	40.382	114.596	9.222
2009	98.906	11.899	5.805	8.802	62.447	9.953
2010	68.213	13.861	2.438	-2.697	49.056	5.555
2011	134.182	16.776	12.572	13.944	85.434	5.456
2012	128.242	24.401	8.888	-3.670	97.610	1.013

(\*) Los datos anteriores a mayo 2005 (fecha de entrada en funcionamiento del SISPE) son reconstruidos.

Desde enero de 1997 hasta enero de 2001, la estimación está basada en datos agregados.

2008\* Los datos se han calculado adaptándolos, mediante estimación, a los sectores de actividad CNAE-09



OCTUBRE 2012

EVOLUCIÓN MENSUAL DEL PARO REGISTRADO

	AÑO 2011			AÑO 2012		
	TOTAL	% DE VARIACIÓN		TOTAL	% DE VARIACIÓN	
		MENSUAL	ANUAL		MENSUAL	ANUAL
ENERO	4.231.003	3,19	4,51	4.599.829	4,01	8,72
FEBRERO	4.299.263	1,61	4,08	4.712.098	2,44	9,60
MARZO	4.333.669	0,80	4,01	4.750.867	0,82	9,63
ABRIL	4.269.360	-1,48	3,06	4.744.235	-0,14	11,12
MAYO	4.189.659	-1,87	3,04	4.714.122	-0,63	12,52
JUNIO	4.121.801	-1,62	3,50	4.615.269	-2,10	11,97
JULIO	4.079.742	-1,02	4,38	4.587.455	-0,60	12,44
AGOSTO	4.130.927	1,25	4,06	4.625.634	0,83	11,98
SEPTIEMBRE	4.226.744	2,32	5,20	4.705.279	1,72	11,32
OCTUBRE	4.360.926	3,17	6,73	4.833.521	2,73	10,84
NOVIEMBRE	4.420.462	1,37	7,55			
DICIEMBRE	4.422.359	0,04	7,86			

EVOLUCIÓN DEL PARO REGISTRADO (SERIES) \*

OCTUBRE	TOTAL	VARIACIONES			
		MENSUAL		ANUAL	
		ABSOLUTA	RELATIVA	ABSOLUTA	RELATIVA
1997	2.577.052	26.416	1,04	-198.900	-7,17
1998	2.267.925	11.597	0,51	-309.126	-12,00
1999	2.019.968	17.416	0,87	-247.957	-10,93
2000	1.934.130	26.010	1,36	-85.838	-4,25
2001	1.940.909	51.724	2,74	6.779	0,35
2002	2.064.512	57.727	2,88	123.603	6,37
2003	2.096.606	56.976	2,79	32.093	1,55
2004	2.075.811	25.297	1,23	-20.795	-0,99
2005	2.052.861	39.575	1,97	-22.950	-1,11
2006	1.992.836	26.670	1,36	-60.025	-2,92
2007	2.048.577	31.214	1,55	55.741	2,80
2008	2.818.026	192.658	7,34	769.449	37,56
2009	3.808.353	98.906	2,67	990.327	35,14
2010	4.085.976	68.213	1,70	277.623	7,29
2011	4.360.926	134.182	3,17	274.950	6,73
2012	4.833.521	128.242	2,73	472.595	10,84

(\*) Los datos anteriores a mayo 2005 (fecha de entrada en funcionamiento del SISPE) son reconstruidos.

Desde enero de 1997 hasta enero de 2001, la estimación está basada en datos agregados.

OCTUBRE 2012

**PARO REGISTRADO SEGÚN SEXO Y EDAD. SERIES**

AÑO 2008	TOTAL	HOMBRES	MUJERES	MENORES DE 25 AÑOS			RESTO EDADES		
				TOTAL	HOMBRES	MUJERES	TOTAL	HOMBRES	MUJERES
ENERO	2.261.925	935.597	1.326.328	262.507	134.062	128.445	1.999.418	801.535	1.197.883
FEBRERO	2.315.331	964.233	1.351.098	271.323	138.904	132.419	2.044.008	825.329	1.218.679
MARZO	2.300.975	968.485	1.332.490	270.261	140.441	129.820	2.030.714	828.044	1.202.670
ABRIL	2.338.517	996.715	1.341.802	277.113	146.095	131.018	2.061.404	850.620	1.210.784
MAYO	2.353.575	1.019.759	1.333.816	277.748	149.047	128.701	2.075.827	870.712	1.205.115
JUNIO	2.390.424	1.051.418	1.339.006	280.579	154.716	125.863	2.109.845	896.702	1.213.143
JULIO	2.426.916	1.086.102	1.340.814	277.978	155.705	122.273	2.148.938	930.397	1.218.541
AGOSTO	2.530.001	1.162.191	1.367.810	289.532	164.466	125.066	2.240.469	997.725	1.242.744
SEPTIEMBRE	2.625.368	1.218.732	1.406.636	319.643	182.190	137.453	2.305.725	1.036.542	1.269.183
<b>OCTUBRE</b>	<b>2.818.026</b>	<b>1.335.865</b>	<b>1.482.161</b>	<b>358.755</b>	<b>204.397</b>	<b>154.358</b>	<b>2.459.271</b>	<b>1.131.468</b>	<b>1.327.803</b>
NOVIEMBRE	2.989.269	1.447.780	1.541.489	385.192	222.161	163.031	2.604.077	1.225.619	1.378.458
DICIEMBRE	3.128.963	1.576.467	1.552.496	385.130	228.947	156.183	2.743.833	1.347.520	1.396.313
<b>AÑO 2009</b>									
ENERO	3.327.801	1.673.235	1.654.566	414.841	244.871	169.970	2.912.960	1.428.364	1.484.596
FEBRERO	3.481.859	1.755.969	1.725.890	442.503	259.578	182.925	3.039.356	1.496.391	1.542.965
MARZO	3.605.402	1.821.150	1.784.252	463.340	270.642	192.698	3.142.062	1.550.508	1.591.554
ABRIL	3.644.880	1.843.806	1.801.074	461.331	269.139	192.192	3.183.549	1.574.667	1.608.882
MAYO	3.620.139	1.821.607	1.798.532	447.425	260.543	186.882	3.172.714	1.561.064	1.611.650
JUNIO	3.564.889	1.783.180	1.781.709	421.403	246.764	174.639	3.143.486	1.536.416	1.607.070
JULIO	3.544.095	1.769.542	1.774.553	409.573	237.511	172.062	3.134.522	1.532.031	1.602.491
AGOSTO	3.629.080	1.817.405	1.811.675	413.798	237.506	176.292	3.215.282	1.579.899	1.635.383
SEPTIEMBRE	3.709.447	1.851.361	1.858.086	444.606	251.950	192.656	3.264.841	1.599.411	1.665.430
<b>OCTUBRE</b>	<b>3.808.353</b>	<b>1.904.527</b>	<b>1.903.826</b>	<b>461.474</b>	<b>260.868</b>	<b>200.606</b>	<b>3.346.879</b>	<b>1.643.659</b>	<b>1.703.220</b>
NOVIEMBRE	3.868.946	1.940.401	1.928.545	464.339	263.429	200.910	3.404.607	1.676.972	1.727.635
DICIEMBRE	3.923.603	2.012.536	1.911.067	446.769	257.982	188.787	3.476.834	1.754.554	1.722.280
<b>AÑO 2010</b>									
ENERO	4.048.493	2.060.207	1.988.286	456.386	261.648	194.738	3.592.107	1.798.559	1.793.548
FEBRERO	4.130.625	2.100.664	2.029.961	474.683	270.709	203.974	3.655.942	1.829.955	1.825.987
MARZO	4.166.613	2.113.565	2.053.048	483.040	273.811	209.229	3.683.573	1.839.754	1.843.819
ABRIL	4.142.425	2.088.045	2.054.380	476.794	268.881	207.913	3.665.631	1.819.164	1.846.467
MAYO	4.066.202	2.037.192	2.029.010	461.422	259.230	202.192	3.604.780	1.777.962	1.826.818
JUNIO	3.982.368	1.978.301	2.004.067	435.217	245.236	189.981	3.547.151	1.733.065	1.814.086
JULIO	3.908.578	1.935.278	1.973.300	419.241	234.122	185.119	3.489.337	1.701.156	1.788.181
AGOSTO	3.969.661	1.970.343	1.999.318	421.590	233.809	187.781	3.548.071	1.736.534	1.811.537
SEPTIEMBRE	4.017.763	1.984.933	2.032.830	446.624	245.385	201.239	3.571.139	1.739.548	1.831.591
<b>OCTUBRE</b>	<b>4.085.976</b>	<b>2.016.471</b>	<b>2.069.505</b>	<b>459.245</b>	<b>251.282</b>	<b>207.963</b>	<b>3.626.731</b>	<b>1.765.189</b>	<b>1.861.542</b>
NOVIEMBRE	4.110.294	2.027.565	2.082.729	461.409	253.012	208.397	3.648.885	1.774.553	1.874.332
DICIEMBRE	4.100.073	2.053.188	2.046.885	433.774	240.459	193.315	3.666.299	1.812.729	1.853.570
<b>AÑO 2011</b>									
ENERO	4.231.003	2.105.239	2.125.764	447.866	247.331	200.535	3.783.137	1.857.908	1.925.229
FEBRERO	4.299.263	2.134.612	2.164.651	470.421	258.868	211.553	3.828.842	1.875.744	1.953.098
MARZO	4.333.669	2.150.248	2.183.421	483.251	265.810	217.441	3.850.418	1.884.438	1.965.980
ABRIL	4.269.360	2.120.471	2.148.889	467.833	257.128	210.705	3.801.527	1.863.343	1.938.184
MAYO	4.189.659	2.064.581	2.125.078	450.937	246.255	204.682	3.738.722	1.818.326	1.920.396
JUNIO	4.121.801	2.023.077	2.098.724	426.628	234.351	192.277	3.695.173	1.788.726	1.906.447
JULIO	4.079.742	2.002.522	2.077.220	418.898	228.374	190.524	3.660.844	1.774.148	1.886.696
AGOSTO	4.130.927	2.029.601	2.101.326	417.510	225.021	192.489	3.713.417	1.804.580	1.908.837
SEPTIEMBRE	4.226.744	2.071.510	2.155.234	456.546	243.520	213.026	3.770.198	1.827.990	1.942.208
<b>OCTUBRE</b>	<b>4.360.926</b>	<b>2.147.953</b>	<b>2.212.973</b>	<b>476.748</b>	<b>255.154</b>	<b>221.594</b>	<b>3.884.178</b>	<b>1.892.799</b>	<b>1.991.379</b>
NOVIEMBRE	4.420.462	2.179.563	2.240.899	486.203	260.972	225.231	3.934.259	1.918.591	2.015.668
DICIEMBRE	4.422.359	2.209.738	2.212.621	460.561	248.928	211.633	3.961.798	1.960.810	2.000.988
<b>AÑO 2012</b>									
ENERO	4.599.829	2.288.393	2.311.436	476.957	256.919	220.038	4.122.872	2.031.474	2.091.398
FEBRERO	4.712.098	2.353.264	2.358.834	501.842	270.469	231.373	4.210.256	2.082.795	2.127.461
MARZO	4.750.867	2.371.782	2.379.085	508.879	273.898	234.981	4.241.988	2.097.884	2.144.104
ABRIL	4.744.235	2.364.767	2.379.468	500.758	268.901	231.857	4.243.477	2.095.866	2.147.611
MAYO	4.714.122	2.337.116	2.377.006	490.329	261.654	228.675	4.223.793	2.075.462	2.148.331
JUNIO	4.615.269	2.284.271	2.330.998	452.991	245.037	207.954	4.162.278	2.039.234	2.123.044
JULIO	4.587.455	2.268.949	2.318.506	440.380	236.496	203.884	4.147.075	2.032.453	2.114.622
AGOSTO	4.625.634	2.291.543	2.334.091	436.320	231.606	204.714	4.189.314	2.059.937	2.129.377
SEPTIEMBRE	4.705.279	2.323.688	2.381.591	466.783	245.924	220.859	4.238.496	2.077.764	2.160.732
<b>OCTUBRE</b>	<b>4.833.521</b>	<b>2.392.696</b>	<b>2.440.825</b>	<b>487.387</b>	<b>256.959</b>	<b>230.428</b>	<b>4.346.134</b>	<b>2.135.737</b>	<b>2.210.397</b>
NOVIEMBRE									
DICIEMBRE									

OCTUBRE 2012

VARIACIÓN ANUAL DEL PARO REGISTRADO SEGÚN SEXO Y EDAD. SERIES

AÑO 2008	TOTAL	HOMBRES	MUJERES	MENORES DE 25 AÑOS			RESTO EDADES		
				TOTAL	HOMBRES	MUJERES	TOTAL	HOMBRES	MUJERES
ENERO	8,62	15,61	4,17	3,40	11,64	-4,01	9,34	16,30	5,13
FEBRERO	11,57	21,41	5,47	6,26	17,23	-3,24	12,31	22,14	6,51
MARZO	11,73	23,98	4,24	7,20	20,79	-4,43	12,36	24,54	5,27
ABRIL	15,59	30,09	6,75	14,18	29,47	0,89	15,78	30,20	7,42
MAYO	19,28	37,09	8,49	21,70	39,41	6,10	18,96	36,71	8,76
JUNIO	21,60	41,57	9,47	21,87	41,11	4,37	21,56	41,65	10,03
JULIO	23,17	43,78	10,36	26,05	46,68	6,91	22,81	43,31	10,72
AGOSTO	24,74	45,31	11,34	27,93	48,33	8,33	24,33	44,83	11,65
SEPTIEMBRE	30,14	54,79	14,36	36,36	59,73	14,20	29,32	53,95	14,38
OCTUBRE	37,56	66,39	18,98	52,58	78,82	27,76	35,61	64,33	18,03
NOVIEMBRE	42,72	73,58	22,30	58,06	84,36	32,34	40,70	71,77	21,21
DICIEMBRE	46,93	78,10	24,76	60,22	84,80	34,07	45,24	77,01	23,80
<b>AÑO 2009</b>									
ENERO	47,12	78,84	24,75	58,03	82,66	32,33	45,69	78,20	23,93
FEBRERO	50,38	82,11	27,74	63,09	86,88	38,14	48,70	81,31	26,61
MARZO	56,69	88,04	33,90	71,44	92,71	48,43	54,73	87,25	32,34
ABRIL	55,86	84,99	34,23	66,48	84,22	46,69	54,44	85,12	32,88
MAYO	53,81	78,63	34,84	61,09	74,81	45,21	52,84	79,29	33,73
JUNIO	49,13	69,60	33,06	50,19	59,49	38,75	48,99	71,34	32,47
JULIO	46,03	62,93	32,35	47,34	52,54	40,72	45,86	64,66	31,51
AGOSTO	43,44	56,38	32,45	42,92	44,41	40,96	43,51	58,35	31,59
SEPTIEMBRE	41,29	51,91	32,09	39,09	38,29	40,16	41,60	54,30	31,22
OCTUBRE	35,14	42,57	28,45	28,63	27,63	29,96	36,09	45,27	28,27
NOVIEMBRE	29,43	34,03	25,11	20,55	18,58	23,23	30,74	36,83	25,33
DICIEMBRE	25,40	27,66	23,10	16,00	12,68	20,88	26,71	30,21	23,34
<b>AÑO 2010</b>									
ENERO	21,66	23,13	20,17	10,01	6,85	14,57	23,31	25,92	20,81
FEBRERO	18,63	19,63	17,62	7,27	4,29	11,51	20,29	22,29	18,34
MARZO	15,57	16,06	15,06	4,25	1,17	8,58	17,23	18,65	15,85
ABRIL	13,65	13,25	14,06	3,35	-0,10	8,18	15,14	15,53	14,77
MAYO	12,32	11,83	12,81	3,13	-0,50	8,19	13,62	13,89	13,35
JUNIO	11,71	10,94	12,48	3,28	-0,62	8,78	12,84	12,80	12,88
JULIO	10,28	9,37	11,20	2,36	-1,43	7,59	11,32	11,04	11,59
AGOSTO	9,38	8,42	10,36	1,88	-1,56	6,52	10,35	9,91	10,77
SEPTIEMBRE	8,31	7,21	9,40	0,45	-2,61	4,46	9,38	8,76	9,98
OCTUBRE	7,29	5,88	8,70	-0,48	-3,67	3,67	8,36	7,39	9,30
NOVIEMBRE	6,24	4,49	7,99	-0,63	-3,95	3,73	7,17	5,82	8,49
DICIEMBRE	4,50	2,02	7,11	-2,91	-6,79	2,40	5,45	3,32	7,62
<b>AÑO 2011</b>									
ENERO	4,51	2,19	6,91	-1,87	-5,47	2,98	5,32	3,30	7,34
FEBRERO	4,08	1,62	6,64	-0,90	-4,37	3,72	4,73	2,50	6,96
MARZO	4,01	1,74	6,35	0,04	-2,92	3,92	4,53	2,43	6,63
ABRIL	3,06	1,55	4,60	-1,88	-4,37	1,34	3,71	2,43	4,97
MAYO	3,04	1,34	4,73	-2,27	-5,01	1,23	3,72	2,27	5,12
JUNIO	3,50	2,26	4,72	-1,97	-4,44	1,21	4,17	3,21	5,09
JULIO	4,38	3,47	5,27	-0,08	-2,46	2,92	4,92	4,29	5,51
AGOSTO	4,06	3,01	5,10	-0,97	-3,76	2,51	4,66	3,92	5,37
SEPTIEMBRE	5,20	4,36	6,02	2,22	-0,76	5,86	5,57	5,08	6,04
OCTUBRE	6,73	6,52	6,93	3,81	1,54	6,55	7,10	7,23	6,97
NOVIEMBRE	7,55	7,50	7,59	5,37	3,15	8,08	7,82	8,12	7,54
DICIEMBRE	7,86	7,62	8,10	6,18	3,52	9,48	8,06	8,17	7,95
<b>AÑO 2012</b>									
ENERO	8,72	8,70	8,73	6,50	3,88	9,73	8,98	9,34	8,63
FEBRERO	9,60	10,24	8,97	6,68	4,48	9,37	9,96	11,04	8,93
MARZO	9,63	10,30	8,96	5,30	3,04	8,07	10,17	11,33	9,06
ABRIL	11,12	11,52	10,73	7,04	4,58	10,04	11,63	12,48	10,81
MAYO	12,52	13,20	11,86	8,74	6,25	11,72	12,97	14,14	11,87
JUNIO	11,97	12,91	11,07	6,18	4,56	8,15	12,64	14,00	11,36
JULIO	12,44	13,30	11,62	5,13	3,56	7,01	13,28	14,56	12,08
AGOSTO	11,98	12,91	11,08	4,51	2,93	6,35	12,82	14,15	11,55
SEPTIEMBRE	11,32	12,17	10,50	2,24	0,99	3,68	12,42	13,66	11,25
OCTUBRE	10,84	11,39	10,30	2,23	0,71	3,99	11,89	12,83	11,00
NOVIEMBRE									
DICIEMBRE									

OCTUBRE 2012

PARO REGISTRADO SEGÚN SECTOR DE ACTIVIDAD ECONÓMICA Y PORCENTAJE DE VARIACIÓN MENSUAL. SERIES

	TOTAL		AGRICULTURA		INDUSTRIA		CONSTRUCCIÓN		SERVICIOS		SIN EMP.ANTERIOR	
	ABSOLUTO	%	ABSOLUTO	%	ABSOLUTO	%	ABSOLUTO	%	ABSOLUTO	%	ABSOLUTO	%
<b>AÑO 2008*</b>												
ENERO	2.261.925	6,22	57.052	10,62	299.493	3,56	341.018	3,57	1.392.638	7,63	171.724	3,72
FEBRERO	2.315.331	2,36	65.477	14,77	301.014	0,51	354.623	3,99	1.416.640	1,72	177.576	3,41
MARZO	2.300.975	-0,62	57.067	-12,85	302.280	0,42	366.044	3,22	1.394.470	-1,56	181.114	1,99
ABRIL	2.338.517	1,63	58.478	2,47	307.073	1,59	383.491	4,77	1.412.096	1,26	177.379	-2,06
MAYO	2.353.575	0,64	58.276	-0,35	309.691	0,85	399.303	4,12	1.408.551	-0,25	177.754	0,21
JUNIO	2.390.424	1,57	61.316	5,22	311.834	0,69	421.169	5,48	1.413.274	0,34	182.831	2,86
JULIO	2.426.916	1,53	62.053	1,20	316.915	1,63	442.268	5,01	1.425.955	0,90	179.725	-1,70
AGOSTO	2.530.001	4,25	63.045	1,60	333.243	5,15	482.997	9,21	1.472.767	3,28	177.949	-0,99
SEPTIEMBRE	2.625.368	3,77	64.340	2,05	340.658	2,23	499.271	3,37	1.530.098	3,89	191.001	7,33
<b>OCTUBRE</b>	<b>2.818.026</b>	<b>7,34</b>	<b>71.819</b>	<b>11,63</b>	<b>361.637</b>	<b>6,16</b>	<b>539.653</b>	<b>8,09</b>	<b>1.644.694</b>	<b>7,49</b>	<b>200.223</b>	<b>4,83</b>
NOVIEMBRE	2.989.269	6,08	76.225	6,13	385.095	6,49	583.757	8,17	1.743.169	5,99	201.022	0,40
DICIEMBRE	3.128.963	4,67	76.011	-0,28	413.425	7,36	657.436	12,62	1.790.276	2,70	191.816	-4,58
<b>AÑO 2009</b>												
ENERO	3.327.801	6,35	80.703	-20,36	442.682	10,71	678.141	14,80	1.936.296	9,02	189.979	-27,20
FEBRERO	3.481.859	4,63	86.031	6,60	468.573	5,85	706.734	4,22	2.017.144	4,18	203.377	7,05
MARZO	3.605.402	3,55	93.715	8,93	488.895	4,34	723.347	2,35	2.075.035	2,87	224.410	10,34
ABRIL	3.644.880	1,09	95.372	1,77	497.672	1,80	728.526	0,72	2.086.939	0,57	236.371	5,33
MAYO	3.620.139	-0,68	92.920	-2,57	494.991	-0,54	712.621	-2,18	2.073.610	-0,64	245.997	4,07
JUNIO	3.564.889	-1,53	94.451	1,65	484.357	-2,15	696.254	-2,30	2.041.758	-1,54	248.069	0,84
JULIO	3.544.095	-0,58	95.101	0,69	477.446	-1,43	688.962	-1,05	2.027.873	-0,68	254.713	2,68
AGOSTO	3.629.080	2,40	95.018	-0,09	488.917	2,40	709.362	2,96	2.075.678	2,36	260.105	2,12
SEPTIEMBRE	3.709.447	2,21	95.378	0,38	488.280	-0,13	708.078	-0,18	2.140.158	3,11	277.553	6,71
<b>OCTUBRE</b>	<b>3.808.353</b>	<b>2,67</b>	<b>107.277</b>	<b>12,48</b>	<b>494.085</b>	<b>1,19</b>	<b>716.880</b>	<b>1,24</b>	<b>2.202.605</b>	<b>2,92</b>	<b>287.506</b>	<b>3,59</b>
NOVIEMBRE	3.868.946	1,59	110.067	2,60	497.325	0,66	726.788	1,38	2.240.863	1,74	293.903	2,22
DICIEMBRE	3.923.603	1,41	106.133	-3,57	508.802	2,31	781.724	7,56	2.241.065	0,01	285.879	-2,73
<b>AÑO 2010</b>												
ENERO	4.048.493	3,18	106.699	0,53	517.675	1,74	788.760	0,90	2.343.195	4,56	292.164	2,20
FEBRERO	4.130.625	2,03	113.570	6,44	522.791	0,99	798.675	1,26	2.388.615	1,94	306.974	5,07
MARZO	4.166.613	0,87	120.679	6,26	525.886	0,59	797.572	-0,14	2.398.741	0,42	323.735	5,46
ABRIL	4.142.425	-0,58	124.699	3,33	519.840	-1,15	782.037	-1,95	2.385.001	-0,57	330.848	2,20
MAYO	4.066.202	-1,84	123.171	-1,23	508.275	-2,22	761.464	-2,63	2.338.621	-1,94	334.671	1,16
JUNIO	3.982.368	-2,06	123.345	0,14	492.873	-3,03	740.211	-2,79	2.290.353	-2,06	335.586	0,27
JULIO	3.908.578	-1,85	122.278	-0,87	479.856	-2,64	723.689	-2,23	2.245.857	-1,94	336.898	0,39
AGOSTO	3.969.661	1,56	120.950	-1,09	489.046	1,92	737.295	1,88	2.283.950	1,70	338.420	0,45
SEPTIEMBRE	4.017.763	1,21	117.398	-2,94	484.747	-0,88	727.557	-1,32	2.337.535	2,35	350.526	3,58
<b>OCTUBRE</b>	<b>4.085.976</b>	<b>1,70</b>	<b>131.259</b>	<b>11,81</b>	<b>487.185</b>	<b>0,50</b>	<b>724.860</b>	<b>-0,37</b>	<b>2.386.591</b>	<b>2,10</b>	<b>356.081</b>	<b>1,58</b>
NOVIEMBRE	4.110.294	0,60	133.696	1,86	485.441	-0,36	724.091	-0,11	2.402.348	0,66	364.718	2,43
DICIEMBRE	4.100.073	-0,25	126.829	-5,14	491.638	1,28	753.067	4,00	2.371.939	-1,27	356.600	-2,23
<b>AÑO 2011</b>												
ENERO	4.231.003	3,19	129.119	1,81	499.904	1,68	758.342	0,70	2.477.019	4,43	366.619	2,81
FEBRERO	4.299.263	1,61	137.733	6,67	503.463	0,71	760.892	0,34	2.516.588	1,60	380.587	3,81
MARZO	4.333.669	0,80	143.431	4,14	505.173	0,34	762.528	0,22	2.531.424	0,59	391.113	2,77
ABRIL	4.269.360	-1,48	141.162	-1,58	501.080	-0,81	759.915	-0,34	2.482.420	-1,94	384.783	-1,62
MAYO	4.189.659	-1,87	136.103	-3,58	490.417	-2,13	738.993	-2,75	2.447.807	-1,39	376.339	-2,19
JUNIO	4.121.801	-1,62	140.228	3,03	479.525	-2,22	727.844	-1,51	2.407.407	-1,65	366.797	-2,54
JULIO	4.079.742	-1,02	141.209	0,70	471.278	-1,72	722.230	-0,77	2.378.475	-1,20	366.550	-0,07
AGOSTO	4.130.927	1,25	138.742	-1,75	480.699	2,00	732.622	1,44	2.416.182	1,59	362.682	-1,06
SEPTIEMBRE	4.226.744	2,32	137.392	-0,97	484.475	0,79	732.437	-0,03	2.490.772	3,09	381.668	5,23
<b>OCTUBRE</b>	<b>4.360.926</b>	<b>3,17</b>	<b>154.168</b>	<b>12,21</b>	<b>497.047</b>	<b>2,59</b>	<b>746.381</b>	<b>1,90</b>	<b>2.576.206</b>	<b>3,43</b>	<b>387.124</b>	<b>1,43</b>
NOVIEMBRE	4.420.462	1,37	151.597	-1,67	500.436	0,68	752.150	0,77	2.624.994	1,89	391.285	1,07
DICIEMBRE	4.422.359	0,04	145.961	-3,72	509.470	1,81	775.928	3,16	2.612.529	-0,47	378.471	-3,27
<b>AÑO 2012</b>												
ENERO	4.599.829	4,01	152.243	4,30	524.575	2,96	792.275	2,11	2.745.110	5,07	385.626	1,89
FEBRERO	4.712.098	2,44	163.462	7,37	534.844	1,96	807.931	1,98	2.804.340	2,16	401.521	4,12
MARZO	4.750.867	0,82	168.344	2,99	539.832	0,93	810.375	0,30	2.819.402	0,54	412.914	2,84
ABRIL	4.744.235	-0,14	167.103	-0,74	541.660	0,34	808.987	-0,17	2.811.098	-0,29	415.387	0,60
MAYO	4.714.122	-0,63	160.200	-4,13	538.339	-0,61	796.569	-1,54	2.805.203	-0,21	413.811	-0,38
JUNIO	4.615.269	-2,10	161.382	0,74	528.369	-1,85	779.445	-2,15	2.752.549	-1,88	393.524	-4,90
JULIO	4.587.455	-0,60	164.755	2,09	520.921	-1,41	764.653	-1,90	2.754.050	0,05	383.076	-2,65
AGOSTO	4.625.634	0,83	163.423	-0,81	527.669	1,30	767.135	0,32	2.796.441	1,54	370.966	-3,16
SEPTIEMBRE	4.705.279	1,72	160.790	-1,61	526.703	-0,18	757.448	-1,26	2.882.154	3,07	378.184	1,95
<b>OCTUBRE</b>	<b>4.833.521</b>	<b>2,73</b>	<b>185.191</b>	<b>15,18</b>	<b>535.591</b>	<b>1,69</b>	<b>753.778</b>	<b>-0,48</b>	<b>2.979.764</b>	<b>3,39</b>	<b>379.197</b>	<b>0,27</b>
NOVIEMBRE												
DICIEMBRE												

(\*) Los datos se han calculado adaptándolos, mediante estimación, a los sectores de actividad CNAE-09

OCTUBRE 2012

**PARO REGISTRADO. VARIACIÓN INTERANUAL SEGÚN SECTOR DE ACTIVIDAD ECONÓMICA. SERIES**

	TOTAL		AGRICULTURA		INDUSTRIA		CONSTRUCCIÓN		SERVICIOS		SIN EMP. ANTERIOR	
	ABSOLUTA	%	ABSOLUTA	%	ABSOLUTA	%	ABSOLUTA	%	ABSOLUTA	%	ABSOLUTA	%
<b>AÑO 2008*</b>												
ENERO	179.417	8,62	11.124	24,22	6.685	2,28	66.330	24,15	101.566	7,87	-6.288	-3,53
FEBRERO	240.056	11,57	19.174	41,41	11.187	3,86	86.125	32,08	127.973	9,93	-4.403	-2,42
MARZO	241.524	11,73	9.736	20,57	13.744	4,76	102.343	38,81	120.183	9,43	-4.482	-2,42
ABRIL	315.393	15,59	11.619	24,80	20.996	7,34	122.120	46,72	168.769	13,57	-8.111	-4,37
MAYO	380.344	19,28	11.594	24,84	30.987	11,12	142.993	55,79	197.956	16,35	-3.187	-1,76
JUNIO	424.555	21,60	13.300	27,70	37.810	13,80	162.364	62,74	213.128	17,76	-2.048	-1,11
JULIO	456.578	23,17	13.571	27,99	42.314	15,41	171.468	63,32	226.838	18,92	2.388	1,35
AGOSTO	501.705	24,74	14.122	28,87	47.460	16,61	188.873	64,22	244.825	19,94	6.425	3,75
SEPTIEMBRE	608.005	30,14	15.511	31,77	62.003	22,25	217.371	77,11	299.466	24,33	13.654	7,70
<b>OCTUBRE</b>	<b>769.449</b>	<b>37,56</b>	<b>21.637</b>	<b>43,12</b>	<b>82.207</b>	<b>29,42</b>	<b>255.595</b>	<b>89,98</b>	<b>381.575</b>	<b>30,21</b>	<b>28.435</b>	<b>16,55</b>
NOVIEMBRE	894.796	42,72	23.969	45,87	104.485	37,23	287.540	97,07	449.963	34,79	28.839	16,75
DICIEMBRE	999.416	46,93	24.436	47,38	124.220	42,95	328.169	99,67	496.344	38,36	26.247	15,85
<b>AÑO 2009</b>												
ENERO	1.065.876	47,12	23.651	41,46	143.189	47,81	337.123	98,86	543.658	39,04	18.255	10,63
FEBRERO	1.166.528	50,38	20.554	31,39	167.559	55,66	352.111	99,29	600.504	42,39	25.801	14,53
MARZO	1.304.427	56,69	36.648	64,22	186.615	61,74	357.303	97,61	680.565	48,80	43.296	23,91
ABRIL	1.306.363	55,86	36.894	63,09	190.599	62,07	345.035	89,97	674.843	47,79	58.992	33,26
MAYO	1.266.564	53,81	34.644	59,45	185.300	59,83	313.318	78,47	665.059	47,22	68.243	38,39
JUNIO	1.174.465	49,13	33.135	54,04	172.523	55,33	275.085	65,31	628.484	44,47	65.238	35,68
JULIO	1.117.179	46,03	33.048	53,26	160.531	50,65	246.694	55,78	601.918	42,21	74.988	41,72
AGOSTO	1.099.079	43,44	31.973	50,71	155.674	46,71	226.365	46,87	602.911	40,94	82.156	46,17
SEPTIEMBRE	1.084.079	41,29	31.038	48,24	147.622	43,33	208.807	41,82	610.060	39,87	86.552	45,31
<b>OCTUBRE</b>	<b>990.327</b>	<b>35,14</b>	<b>35.458</b>	<b>49,37</b>	<b>132.448</b>	<b>36,62</b>	<b>177.227</b>	<b>32,84</b>	<b>557.911</b>	<b>33,92</b>	<b>87.283</b>	<b>43,59</b>
NOVIEMBRE	879.677	29,43	33.842	44,40	112.230	29,14	143.031	24,50	497.694	28,55	92.881	46,20
DICIEMBRE	794.640	25,40	30.122	39,63	95.377	23,07	124.288	18,91	450.789	25,18	94.063	49,04
<b>AÑO 2010</b>												
ENERO	720.692	21,66	25.996	32,21	74.993	16,94	110.619	16,31	406.899	21,01	102.185	53,79
FEBRERO	648.766	18,63	27.539	32,01	54.218	11,57	91.941	13,01	371.471	18,42	103.597	50,94
MARZO	561.211	15,57	26.964	28,77	36.991	7,57	74.225	10,26	323.706	15,60	99.325	44,26
ABRIL	497.545	13,65	29.327	30,75	22.168	4,45	53.511	7,35	298.062	14,28	94.477	39,97
MAYO	446.063	12,32	30.251	32,56	13.284	2,68	48.843	6,85	265.011	12,78	88.674	36,05
JUNIO	417.479	11,71	28.894	30,59	8.516	1,76	43.957	6,31	248.595	12,18	87.517	35,28
JULIO	364.483	10,28	27.177	28,58	2.410	0,50	34.727	5,04	217.984	10,75	82.185	32,27
AGOSTO	340.581	9,38	25.932	27,29	129	0,03	27.933	3,94	208.272	10,03	78.315	30,11
SEPTIEMBRE	308.316	8,31	22.020	23,09	-3.533	-0,72	19.479	2,75	197.377	9,22	72.973	26,29
<b>OCTUBRE</b>	<b>277.623</b>	<b>7,29</b>	<b>23.982</b>	<b>22,36</b>	<b>-6.900</b>	<b>-1,40</b>	<b>7.980</b>	<b>1,11</b>	<b>183.986</b>	<b>8,35</b>	<b>68.575</b>	<b>23,85</b>
NOVIEMBRE	241.348	6,24	23.629	21,47	-11.884	-2,39	-2.697	-0,37	161.485	7,21	70.815	24,09
DICIEMBRE	176.470	4,50	20.696	19,50	-17.164	-3,37	-28.657	-3,67	130.874	5,84	70.721	24,74
<b>AÑO 2011</b>												
ENERO	182.510	4,51	22.420	21,01	-17.771	-3,43	-30.418	-3,86	133.824	5,71	74.455	25,48
FEBRERO	168.638	4,08	24.163	21,28	-19.328	-3,70	-37.783	-4,73	127.973	5,36	73.613	23,98
MARZO	167.056	4,01	22.752	18,85	-20.713	-3,94	-35.044	-4,39	132.683	5,53	67.378	20,81
ABRIL	126.935	3,06	16.463	13,20	-18.760	-3,61	-22.122	-2,83	97.419	4,08	53.935	16,30
MAYO	123.457	3,04	12.932	10,50	-17.858	-3,51	-22.471	-2,95	109.186	4,67	41.668	12,45
JUNIO	139.433	3,50	16.883	13,69	-13.348	-2,71	-12.367	-1,67	117.054	5,11	31.211	9,30
JULIO	171.164	4,38	18.931	15,48	-8.578	-1,79	-1.459	-0,20	132.618	5,91	29.652	8,80
AGOSTO	161.266	4,06	17.792	14,71	-8.347	-1,71	-4.673	-0,63	132.232	5,79	24.262	7,17
SEPTIEMBRE	208.981	5,20	19.994	17,03	-272	-0,06	4.880	0,67	153.237	6,56	31.142	8,88
<b>OCTUBRE</b>	<b>274.950</b>	<b>6,73</b>	<b>22.909</b>	<b>17,45</b>	<b>9.862</b>	<b>2,02</b>	<b>21.521</b>	<b>2,97</b>	<b>189.615</b>	<b>7,95</b>	<b>31.043</b>	<b>8,72</b>
NOVIEMBRE	310.168	7,55	17.901	13,39	14.995	3,09	28.059	3,88	222.646	9,27	26.567	7,28
DICIEMBRE	322.286	7,86	19.132	15,08	17.832	3,63	22.861	3,04	240.590	10,14	21.871	6,13
<b>AÑO 2012</b>												
ENERO	368.826	8,72	23.124	17,91	24.671	4,94	33.933	4,47	268.091	10,82	19.007	5,18
FEBRERO	412.835	9,60	25.729	18,68	31.381	6,23	47.039	6,18	287.752	11,43	20.934	5,50
MARZO	417.198	9,63	24.913	17,37	34.659	6,86	47.847	6,27	287.978	11,38	21.801	5,57
ABRIL	474.875	11,12	25.941	18,38	40.580	8,10	49.072	6,46	328.678	13,24	30.604	7,95
MAYO	524.463	12,52	24.097	17,70	47.922	9,77	57.576	7,79	357.396	14,60	37.472	9,96
JUNIO	493.468	11,97	21.154	15,09	48.844	10,19	51.601	7,09	345.142	14,34	26.727	7,29
JULIO	507.713	12,44	23.546	16,67	49.643	10,53	42.423	5,87	375.575	15,79	16.526	4,51
AGOSTO	494.707	11,98	24.681	17,79	46.970	9,77	34.513	4,71	380.259	15,74	8.284	2,28
SEPTIEMBRE	478.535	11,32	23.398	17,03	42.228	8,72	25.011	3,41	391.382	15,71	-3.484	-0,91
<b>OCTUBRE</b>	<b>472.595</b>	<b>10,84</b>	<b>31.023</b>	<b>20,12</b>	<b>38.544</b>	<b>7,75</b>	<b>7.397</b>	<b>0,99</b>	<b>403.558</b>	<b>15,66</b>	<b>-7.927</b>	<b>-2,05</b>
NOVIEMBRE												
DICIEMBRE												

(\*) Los datos se han calculado adaptándolos, mediante estimación, a los sectores de actividad CNAE-09

**EVOLUCIÓN DEL PARO REGISTRADO POR SECTORES**

2008 - 2012

AGRICULTURA



Gráfico 2009 adecuado a CNAE 2009

**EVOLUCIÓN DEL PARO REGISTRADO POR SECTORES**

2008 - 2012

INDUSTRIA

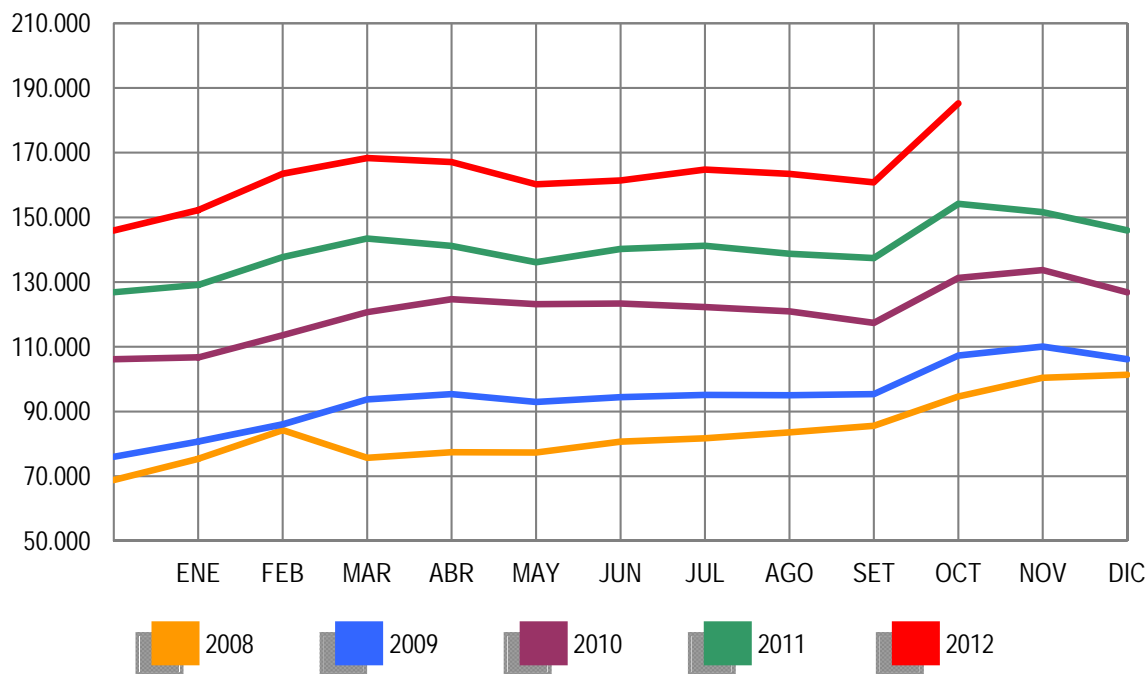

Gráfico 2009 adecuado a CNAE 2009

EVOLUCIÓN DEL PARO REGISTRADO POR SECTORES

2008 - 2012

CONSTRUCCIÓN

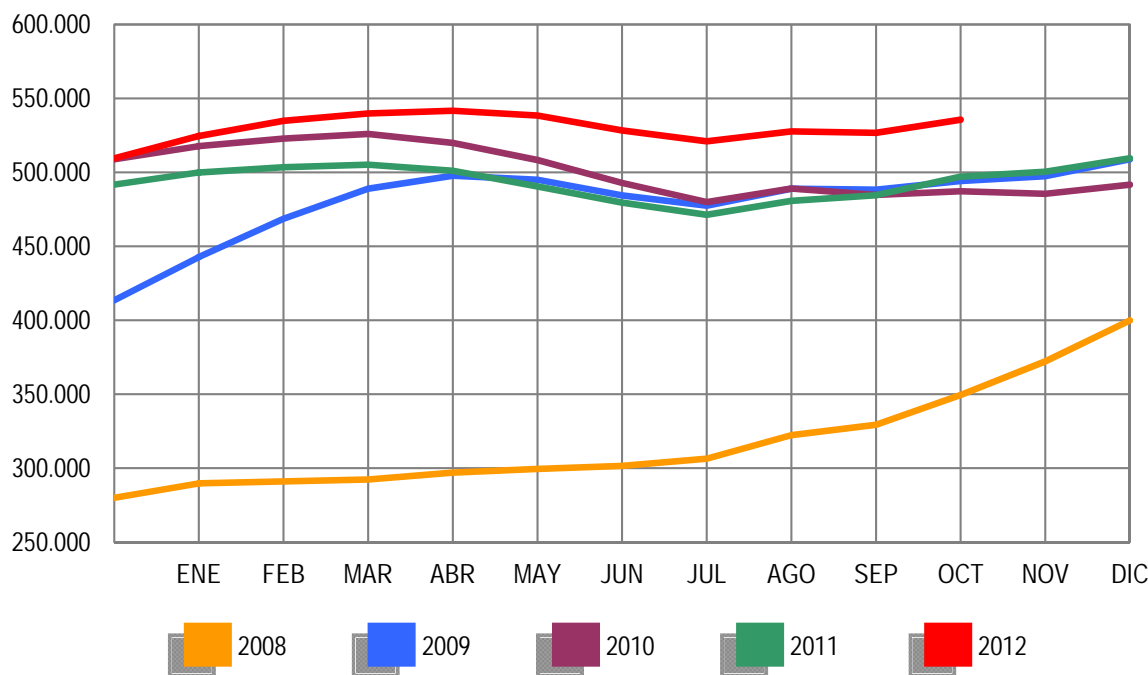

Gráfico 2009 adecuado a CNAE 2009

EVOLUCIÓN DEL PARO REGISTRADO POR SECTORES

2008 - 2012

SERVICIOS

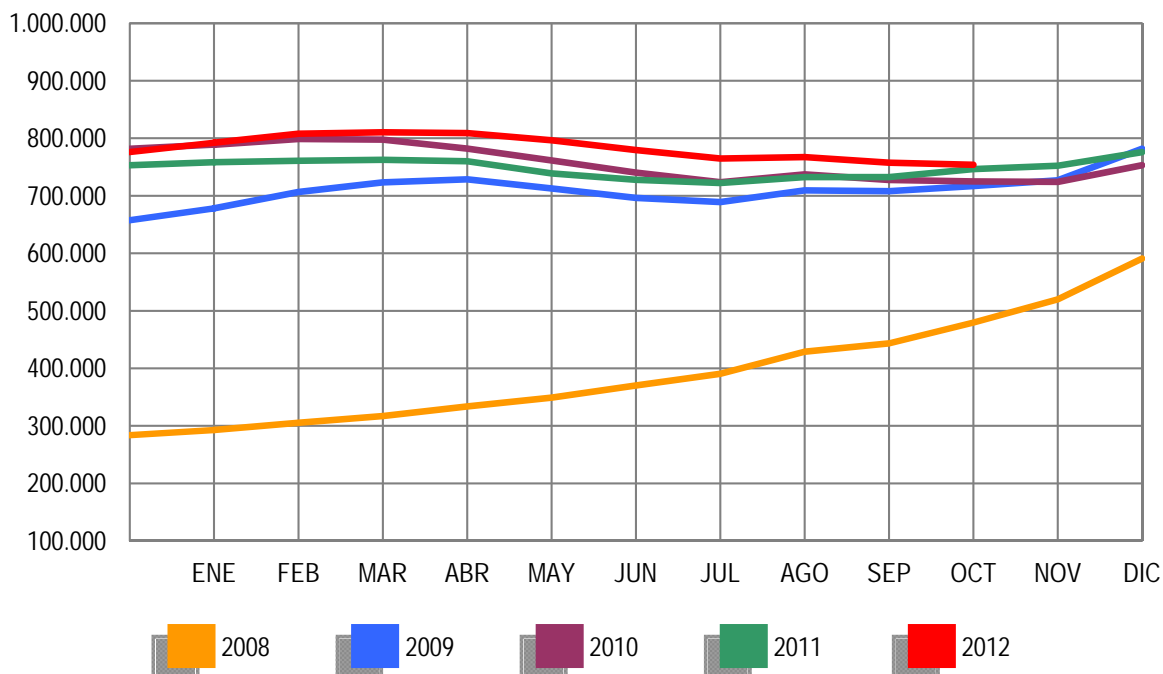

Gráfico 2009 adecuado a CNAE 2009

**EVOLUCIÓN DEL PARO REGISTRADO POR SECTORES**

2008 - 2012 COLECTIVO SIN EMPLEO ANTERIOR

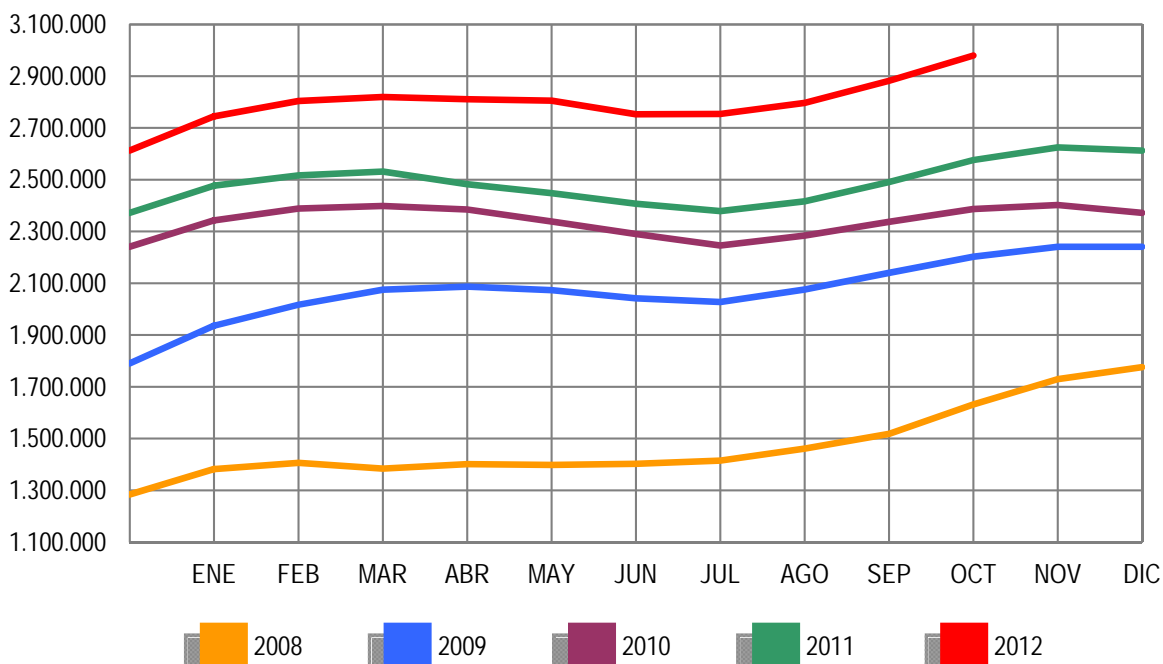

Gráfico 2009 adecuado a CNAE 2009



OCTUBRE 2012

PARO REGISTRADO (EXTRANJEROS) POR SEXO, EDAD Y SECTOR DE ACTIVIDAD ECONÓMICA

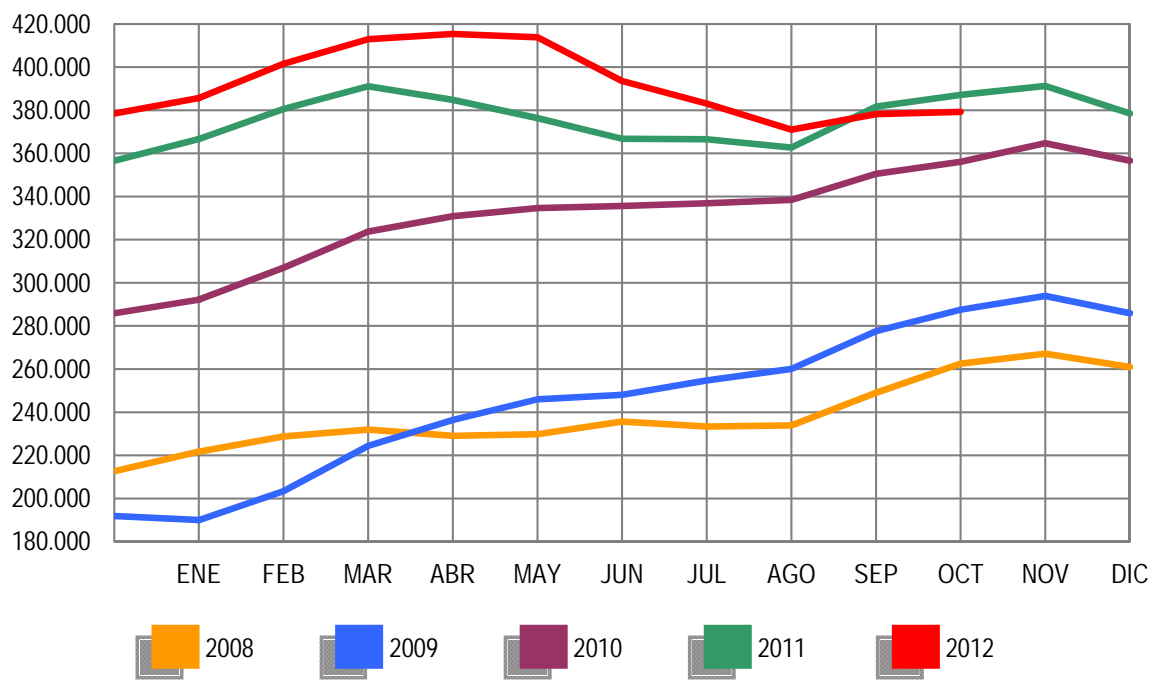
	TOTAL	VARIACIÓN				ZONA ORIGEN	
		MENSUAL		ANUAL		PAIS COMUNITARIO	PAIS EXTRACOMUNIT.
		ABSOLUTA	RELATIVA	ABSOLUTA	RELATIVA		
TOTAL	605.959	17.890	3,04	-9.806	-1,59	189.554	416.405
SEXO:							
HOMBRES	344.773	8.532	2,54	-10.747	-3,02	102.933	241.840
MUJERES	261.186	9.358	3,72	941	0,36	86.621	174.565
MENORES DE 25 AÑOS:							
HOMBRES	23.660	1.084	4,80	-2.963	-11,13	6.359	17.301
MUJERES	22.423	1.044	4,88	-2.045	-8,36	6.692	15.731
TOTAL	46.083	2.128	4,84	-5.008	-9,80	13.051	33.032
MAYORES DE 25 AÑOS:							
HOMBRES	321.113	7.448	2,37	-7.784	-2,37	96.574	224.539
MUJERES	238.763	8.314	3,61	2.986	1,27	79.929	158.834
TOTAL	559.876	15.762	2,90	-4.798	-0,85	176.503	383.373
SECTOR:							
AGRICULTURA	50.259	6.799	15,64	4.030	8,72	15.596	34.663
INDUSTRIA	42.254	311	0,74	-1.365	-3,13	15.324	26.930
CONSTRUCCIÓN	121.324	-1.907	-1,55	-17.583	-12,66	36.663	84.661
SERVICIOS	323.916	12.745	4,10	7.946	2,51	105.741	218.175
SIN EMPLEO ANTERIOR	68.206	-58	-0,08	-2.834	-3,99	16.230	51.976

PARO REGISTRADO (EXTRANJEROS) POR COMUNIDADES AUTÓNOMAS

COMUNIDADES AUTÓNOMAS	TOTAL	VARIACIÓN				ZONA ORIGEN	
		MENSUAL		ANUAL		PAIS COMUNITARIO	PAIS EXTRACOMUNIT.
		ABSOLUTA	RELATIVA	ABSOLUTA	RELATIVA		
ANDALUCÍA	73.700	1.125	1,55	-725	-0,97	25.188	48.512
ARAGÓN	24.428	1.484	6,47	-30	-0,12	10.091	14.337
ASTURIAS	6.980	309	4,63	684	10,86	2.463	4.517
ILLES BALEARS	18.858	2.701	16,72	-2.975	-13,63	6.224	12.634
CANARIAS	24.126	-255	-1,05	577	2,45	8.134	15.992
CANTABRIA	5.329	327	6,54	-62	-1,15	1.457	3.872
CASTILLA LA MANCHA	31.214	3.062	10,88	-547	-1,72	14.152	17.062
CASTILLA Y LEÓN	24.343	1.308	5,68	593	2,50	11.107	13.236
CATALUÑA	134.992	4.802	3,69	-5.893	-4,18	24.924	110.068
COM. VALENCIANA	82.134	-1.118	-1,34	-3.002	-3,53	33.306	48.828
EXTREMADURA	4.624	189	4,26	263	6,03	1.956	2.668
GALICIA	13.976	516	3,83	413	3,05	5.504	8.472
MADRID	98.268	1.791	1,86	-1.672	-1,67	31.386	66.882
MURCIA	21.197	24	0,11	-918	-4,15	3.920	17.277
NAVARRA	9.293	473	5,36	-11	-0,12	2.892	6.401
PAÍS VASCO	22.431	523	2,39	2.866	14,65	4.882	17.549
LA RIOJA	6.021	590	10,86	33	0,55	1.888	4.133
CEUTA	1.472	15	1,03	296	25,17	24	1.448
MELILLA	2.573	24	0,94	304	13,40	56	2.517
<b>TOTAL</b>	<b>605.959</b>	<b>17.890</b>	<b>3,04</b>	<b>-9.806</b>	<b>-1,59</b>	<b>189.554</b>	<b>416.405</b>

OCTUBRE 2012

PARO REGISTRADO (EXTRANJEROS) SEGÚN SEXO Y EDAD. SERIES

AÑO 2008	TOTAL	HOMBRES	MUJERES	MENORES DE 25 AÑOS			RESTO EDADES		
				TOTAL	HOMBRES	MUJERES	TOTAL	HOMBRES	MUJERES
ENERO	240.707	137.001	103.706	23.947	13.246	10.701	216.760	123.755	93.005
FEBRERO	258.365	146.456	111.909	25.758	14.220	11.538	232.607	132.236	100.371
MARZO	240.111	139.807	100.304	23.834	13.435	10.399	216.277	126.372	89.905
ABRIL	246.066	145.705	100.361	24.494	14.183	10.311	221.572	131.522	90.050
MAYO	248.827	150.236	98.591	24.370	14.495	9.875	224.457	135.741	88.716
JUNIO	258.800	160.568	98.232	25.265	15.353	9.912	233.535	145.215	88.320
JULIO	266.458	169.882	96.576	25.335	15.825	9.510	241.123	154.057	87.066
AGOSTO	280.298	183.209	97.089	25.970	16.466	9.504	254.328	166.743	87.585
SEPTIEMBRE	298.870	192.733	106.137	28.864	17.938	10.926	270.006	174.795	95.211
<b>OCTUBRE</b>	<b>337.493</b>	<b>216.706</b>	<b>120.787</b>	<b>33.225</b>	<b>20.510</b>	<b>12.715</b>	<b>304.268</b>	<b>196.196</b>	<b>108.072</b>
NOVIEMBRE	379.640	244.174	135.466	37.408	23.109	14.299	342.232	221.065	121.167
DICIEMBRE	410.960	271.521	139.439	38.578	24.364	14.214	372.382	247.157	125.225
<b>AÑO 2009</b>									
ENERO	449.505	292.284	157.221	43.687	26.829	16.858	405.818	265.455	140.363
FEBRERO	473.091	305.326	167.765	45.919	27.713	18.206	427.172	277.613	149.559
MARZO	496.778	319.091	177.687	48.977	29.276	19.701	447.801	289.815	157.986
ABRIL	500.017	322.286	177.731	47.523	28.539	18.984	452.494	293.747	158.747
MAYO	492.491	316.070	176.421	45.422	27.155	18.267	447.069	288.915	158.154
JUNIO	485.043	311.209	173.834	43.332	25.925	17.407	441.711	285.284	156.427
JULIO	482.108	310.989	171.119	41.812	25.001	16.811	440.296	285.988	154.308
AGOSTO	488.570	315.972	172.598	41.288	24.622	16.666	447.282	291.350	155.932
SEPTIEMBRE	501.318	318.652	182.666	43.444	25.209	18.235	457.874	293.443	164.431
<b>OCTUBRE</b>	<b>529.227</b>	<b>332.400</b>	<b>196.827</b>	<b>46.655</b>	<b>26.819</b>	<b>19.836</b>	<b>482.572</b>	<b>305.581</b>	<b>176.991</b>
NOVIEMBRE	551.306	343.847	207.459	49.330	28.193	21.137	501.976	315.654	186.322
DICIEMBRE	566.517	359.074	207.443	48.750	28.301	20.449	517.767	330.773	186.994
<b>AÑO 2010</b>									
ENERO	584.453	367.527	216.926	50.500	28.907	21.593	533.953	338.620	195.333
FEBRERO	603.719	376.953	226.766	54.251	30.849	23.402	549.468	346.104	203.364
MARZO	616.320	383.240	233.080	56.876	32.037	24.839	559.444	351.203	208.241
ABRIL	612.919	379.320	233.599	56.102	31.406	24.696	556.817	347.914	208.903
MAYO	596.886	367.640	229.246	53.651	29.934	23.717	543.235	337.706	205.529
JUNIO	583.927	359.129	224.798	51.293	28.568	22.725	532.634	330.561	202.073
JULIO	569.615	351.569	218.046	48.774	27.202	21.572	520.841	324.367	196.474
AGOSTO	568.859	352.030	216.829	47.119	26.300	20.819	521.740	325.730	196.010
SEPTIEMBRE	573.210	348.120	225.090	48.532	26.449	22.083	524.678	321.671	203.007
<b>OCTUBRE</b>	<b>593.066</b>	<b>355.646</b>	<b>237.420</b>	<b>50.897</b>	<b>27.365</b>	<b>23.532</b>	<b>542.169</b>	<b>328.281</b>	<b>213.888</b>
NOVIEMBRE	606.326	358.728	247.598	52.578	27.908	24.670	553.748	330.820	222.928
DICIEMBRE	605.838	361.084	244.754	49.980	26.517	23.463	555.858	334.567	221.291
<b>AÑO 2011</b>									
ENERO	619.276	366.423	252.853	51.185	27.042	24.143	568.091	339.381	228.710
FEBRERO	631.366	372.539	258.827	53.549	28.308	25.241	577.817	344.231	233.586
MARZO	642.893	377.877	265.016	56.533	29.915	26.618	586.360	347.962	238.398
ABRIL	631.177	371.566	259.611	55.095	29.107	25.988	576.082	342.459	233.623
MAYO	613.547	358.252	255.295	52.507	27.339	25.168	561.040	330.913	230.127
JUNIO	602.794	352.062	250.732	50.608	26.450	24.158	552.186	325.612	226.574
JULIO	593.149	348.347	244.802	48.769	25.728	23.041	544.380	322.619	221.761
AGOSTO	584.605	344.057	240.548	46.293	24.317	21.976	538.312	319.740	218.572
SEPTIEMBRE	591.114	342.492	248.622	48.437	25.206	23.231	542.677	317.286	225.391
<b>OCTUBRE</b>	<b>615.765</b>	<b>355.520</b>	<b>260.245</b>	<b>51.091</b>	<b>26.623</b>	<b>24.468</b>	<b>564.674</b>	<b>328.897</b>	<b>235.777</b>
NOVIEMBRE	625.429	356.800	268.629	52.489	27.113	25.376	572.940	329.687	243.253
DICIEMBRE	625.903	359.777	266.126	50.208	25.932	24.276	575.695	333.845	241.850
<b>AÑO 2012</b>									
ENERO	641.028	366.887	274.141	51.241	26.396	24.845	589.787	340.491	249.296
FEBRERO	655.587	376.642	278.945	53.204	27.704	25.500	602.383	348.938	253.445
MARZO	655.249	376.044	279.205	53.673	28.022	25.651	601.576	348.022	253.554
ABRIL	645.064	369.450	275.614	52.227	27.174	25.053	592.837	342.276	250.561
MAYO	626.397	356.163	270.234	50.021	25.789	24.232	576.376	330.374	246.002
JUNIO	609.498	347.798	261.700	47.608	24.442	23.166	561.890	323.356	238.534
JULIO	594.756	342.528	252.228	45.015	23.331	21.684	549.741	319.197	230.544
AGOSTO	585.164	337.979	247.185	42.660	21.993	20.667	542.504	315.986	226.518
SEPTIEMBRE	588.069	336.241	251.828	43.955	22.576	21.379	544.114	313.665	230.449
<b>OCTUBRE</b>	<b>605.959</b>	<b>344.773</b>	<b>261.186</b>	<b>46.083</b>	<b>23.660</b>	<b>22.423</b>	<b>559.876</b>	<b>321.113</b>	<b>238.763</b>
NOVIEMBRE									
DICIEMBRE									

OCTUBRE 2012

**PARO REGISTRADO (EXTRANJEROS) SEGÚN SECTOR DE ACTIVIDAD ECONÓMICA Y PORCENTAJE DE VARIACIÓN MENSUAL. SERIES**

	TOTAL		AGRICULTURA		INDUSTRIA		CONSTRUCCIÓN		SERVICIOS		SIN EMP.ANTERIOR	
	ABSOLUTO	%	ABSOLUTO	%	ABSOLUTO	%	ABSOLUTO	%	ABSOLUTO	%	ABSOLUTO	%
<b>AÑO 2008*</b>												
ENERO	240.707	13,56	10.463	37,60	18.565	14,27	64.389	6,28	133.702	15,65	13.588	13,93
FEBRERO	258.365	7,34	14.499	38,58	19.260	3,74	67.195	4,36	140.632	5,18	16.779	23,48
MARZO	240.111	-7,07	8.949	-38,28	18.330	-4,83	67.466	0,40	127.720	-9,18	17.646	5,17
ABRIL	246.066	2,48	9.312	4,05	18.949	3,38	71.257	5,62	127.833	0,09	18.715	6,06
MAYO	248.827	1,12	9.325	0,14	19.483	2,82	74.585	4,67	125.546	-1,79	19.888	6,27
JUNIO	258.800	4,01	10.807	15,89	20.132	3,33	81.414	9,16	125.204	-0,27	21.243	6,81
JULIO	266.458	2,96	11.420	5,68	20.864	3,64	87.841	7,89	125.022	-0,15	21.311	0,32
AGOSTO	280.298	5,19	11.495	0,65	22.281	6,79	96.118	9,42	128.691	2,93	21.714	1,89
SEPTIEMBRE	298.870	6,63	11.515	0,18	23.422	5,12	99.323	3,33	140.372	9,08	24.238	11,63
<b>OCTUBRE</b>	<b>337.493</b>	<b>12,92</b>	<b>13.440</b>	<b>16,71</b>	<b>26.511</b>	<b>13,19</b>	<b>108.090</b>	<b>8,83</b>	<b>162.806</b>	<b>15,98</b>	<b>26.647</b>	<b>9,94</b>
NOVIEMBRE	379.640	12,49	15.125	12,54	30.700	15,80	120.891	11,84	188.117	15,55	24.806	-6,91
DICIEMBRE	410.960	8,25	15.424	1,98	34.878	13,61	139.469	15,37	199.239	5,91	21.950	-11,52
<b>AÑO 2009</b>												
ENERO	449.505	9,38	17.726	-6,14	40.447	26,08	145.238	16,31	223.688	12,28	22.406	-37,60
FEBRERO	473.091	5,25	19.223	8,45	43.306	7,07	149.550	2,97	234.210	4,70	26.802	19,62
MARZO	496.778	5,01	21.255	10,57	45.527	5,13	152.520	1,99	243.747	4,07	33.729	25,85
ABRIL	500.017	0,65	21.918	3,12	46.120	1,30	153.612	0,72	243.224	-0,21	35.143	4,19
MAYO	492.491	-1,51	20.992	-4,22	45.401	-1,56	149.904	-2,41	239.302	-1,61	36.892	4,98
JUNIO	485.043	-1,51	23.271	10,86	44.510	-1,96	146.509	-2,26	233.337	-2,49	37.416	1,42
JULIO	482.108	-0,61	24.445	5,04	43.547	-2,16	146.307	-0,14	230.182	-1,35	37.627	0,56
AGOSTO	488.570	1,34	24.170	-1,12	43.920	0,86	148.946	1,80	233.412	1,40	38.122	1,32
SEPTIEMBRE	501.318	2,61	23.458	-2,95	43.476	-1,01	147.668	-0,86	246.387	5,56	40.329	5,79
<b>OCTUBRE</b>	<b>529.227</b>	<b>5,57</b>	<b>28.559</b>	<b>21,75</b>	<b>44.759</b>	<b>2,95</b>	<b>148.788</b>	<b>0,76</b>	<b>263.746</b>	<b>7,05</b>	<b>43.375</b>	<b>7,55</b>
NOVIEMBRE	551.306	4,17	30.272	6,00	45.833	2,40	151.753	1,99	277.520	5,22	45.928	5,89
DICIEMBRE	566.517	2,76	30.014	-0,85	47.302	3,21	164.083	8,13	280.385	1,03	44.733	-2,60
<b>AÑO 2010</b>												
ENERO	584.453	3,17	30.171	0,52	48.141	1,77	165.472	0,85	293.200	4,57	47.469	6,12
FEBRERO	603.719	3,30	32.957	9,23	48.756	1,28	166.499	0,62	302.473	3,16	53.034	11,72
MARZO	616.320	2,09	36.409	10,47	49.322	1,16	166.684	0,11	305.022	0,84	58.883	11,03
ABRIL	612.919	-0,55	37.901	4,10	48.642	-1,38	163.722	-1,78	301.543	-1,14	61.111	3,78
MAYO	596.886	-2,62	36.795	-2,92	46.969	-3,44	158.806	-3,00	292.653	-2,95	61.663	0,90
JUNIO	583.927	-2,17	38.170	3,74	45.809	-2,47	154.740	-2,56	283.779	-3,03	61.429	-0,38
JULIO	569.615	-2,45	38.960	2,07	44.228	-3,45	151.356	-2,19	275.058	-3,07	60.013	-2,31
AGOSTO	568.859	-0,13	37.563	-3,59	44.499	0,61	152.557	0,79	275.536	0,17	58.704	-2,18
SEPTIEMBRE	573.210	0,76	34.425	-8,35	43.707	-1,78	148.472	-2,68	285.508	3,62	61.098	4,08
<b>OCTUBRE</b>	<b>593.066</b>	<b>3,46</b>	<b>40.106</b>	<b>16,50</b>	<b>44.233</b>	<b>1,20</b>	<b>146.489</b>	<b>-1,34</b>	<b>299.076</b>	<b>4,75</b>	<b>63.162</b>	<b>3,38</b>
NOVIEMBRE	606.326	2,24	41.651	3,85	44.431	0,45	145.271	-0,83	309.053	3,34	65.920	4,37
DICIEMBRE	605.838	-0,08	39.406	-5,39	45.057	1,41	150.933	3,90	305.811	-1,05	64.631	-1,96
<b>AÑO 2011</b>												
ENERO	619.276	2,22	39.381	-0,06	45.573	1,15	149.797	-0,75	316.332	3,44	68.193	5,51
FEBRERO	631.366	1,95	42.523	7,98	45.978	0,89	149.235	-0,38	322.254	1,87	71.376	4,67
MARZO	642.893	1,83	45.172	6,23	46.342	0,79	149.827	0,40	326.169	1,21	75.383	5,61
ABRIL	631.177	-1,82	43.831	-2,97	45.923	-0,90	149.756	-0,05	316.615	-2,93	75.052	-0,44
MAYO	613.547	-2,79	40.655	-7,25	44.633	-2,81	145.816	-2,63	308.773	-2,48	73.670	-1,84
JUNIO	602.794	-1,75	43.664	7,40	43.694	-2,10	143.034	-1,91	300.043	-2,83	72.359	-1,78
JULIO	593.149	-1,60	45.190	3,49	42.740	-2,18	141.569	-1,02	292.874	-2,39	70.776	-2,19
AGOSTO	584.605	-1,44	42.917	-5,03	42.832	0,22	140.735	-0,59	290.242	-0,90	67.879	-4,09
SEPTIEMBRE	591.114	1,11	40.451	-5,75	42.360	-1,10	137.923	-2,00	300.658	3,59	69.722	2,72
<b>OCTUBRE</b>	<b>615.765</b>	<b>4,17</b>	<b>46.229</b>	<b>14,28</b>	<b>43.619</b>	<b>2,97</b>	<b>138.907</b>	<b>0,71</b>	<b>315.970</b>	<b>5,09</b>	<b>71.040</b>	<b>1,89</b>
NOVIEMBRE	625.429	1,57	44.628	-3,46	44.084	1,07	137.789	-0,80	326.773	3,42	72.155	1,57
DICIEMBRE	625.903	0,08	42.916	-3,84	44.818	1,67	141.478	2,68	326.214	-0,17	70.477	-2,33
<b>AÑO 2012</b>												
ENERO	641.028	2,42	43.747	1,94	45.716	2,00	141.275	-0,14	337.538	3,47	72.752	3,23
FEBRERO	655.587	2,27	47.787	9,23	46.607	1,95	142.193	0,65	343.503	1,77	75.497	3,77
MARZO	655.249	-0,05	49.289	3,14	46.433	-0,37	140.265	-1,36	341.195	-0,67	78.067	3,40
ABRIL	645.064	-1,55	48.482	-1,64	46.155	-0,60	138.150	-1,51	333.705	-2,20	78.572	0,65
MAYO	626.397	-2,89	43.983	-9,28	44.948	-2,62	134.111	-2,92	325.263	-2,53	78.092	-0,61
JUNIO	609.498	-2,70	45.721	3,95	43.929	-2,27	130.260	-2,87	313.750	-3,54	75.838	-2,89
JULIO	594.756	-2,42	47.268	3,38	42.883	-2,38	127.308	-2,27	305.230	-2,72	72.067	-4,97
AGOSTO	585.164	-1,61	45.332	-4,10	42.630	-0,59	125.710	-1,26	303.269	-0,64	68.223	-5,33
SEPTIEMBRE	588.069	0,50	43.460	-4,13	41.943	-1,61	123.231	-1,97	311.171	2,61	68.264	0,06
<b>OCTUBRE</b>	<b>605.959</b>	<b>3,04</b>	<b>50.259</b>	<b>15,64</b>	<b>42.254</b>	<b>0,74</b>	<b>121.324</b>	<b>-1,55</b>	<b>323.916</b>	<b>4,10</b>	<b>68.206</b>	<b>-0,08</b>
NOVIEMBRE												
DICIEMBRE												

(\*) Los datos se han calculado adaptándolos, mediante estimación, a los sectores de actividad CNAE-09

OCTUBRE 2012

## PARO REGISTRADO POR CC.AA. Y PROVINCIAS

PROVINCIA	TOTAL	VARIACIÓN			
		MENSUAL		ANUAL	
		ABSOLUTA	RELATIVA	ABSOLUTA	RELATIVA
<b>AUTONOMÍA</b>					
ALMERÍA	81.803	-428	-0,52	7.124	9,54
CÁDIZ	202.159	7.878	4,05	20.748	11,44
CÓRDOBA	99.129	1.773	1,82	13.580	15,87
GRANADA	110.853	3.824	3,57	10.859	10,86
HUELVA	64.334	2.515	4,07	6.133	10,54
JAÉN	69.456	3.687	5,61	9.059	15,00
MÁLAGA	205.276	8.295	4,21	16.029	8,47
SEVILLA	254.238	4.595	1,84	29.554	13,15
<b>ANDALUCÍA</b>	<b>1.087.248</b>	<b>32.139</b>	<b>3,05</b>	<b>113.086</b>	<b>11,61</b>
HUESCA	16.315	689	4,41	2.141	15,11
TERUEL	10.772	572	5,61	1.487	16,02
ZARAGOZA	83.674	2.670	3,30	9.485	12,78
<b>ARAGÓN</b>	<b>110.761</b>	<b>3.931</b>	<b>3,68</b>	<b>13.113</b>	<b>13,43</b>
<b>ASTURIAS</b>	<b>103.384</b>	<b>4.249</b>	<b>4,29</b>	<b>17.808</b>	<b>20,81</b>
<b>ILLES BALEARS</b>	<b>87.151</b>	<b>9.474</b>	<b>12,20</b>	<b>227</b>	<b>0,26</b>
LAS PALMAS	152.976	-727	-0,47	15.400	11,19
STA. CRUZ DE TENERIFE	134.844	-266	-0,20	14.156	11,73
<b>CANARIAS</b>	<b>287.820</b>	<b>-993</b>	<b>-0,34</b>	<b>29.556</b>	<b>11,44</b>
<b>CANTABRIA</b>	<b>53.965</b>	<b>3.124</b>	<b>6,14</b>	<b>7.179</b>	<b>15,34</b>
ALBACETE	52.218	2.515	5,06	6.218	13,52
CIUDAD REAL	67.433	7.133	11,83	8.999	15,40
CUENCA	20.697	1.611	8,44	3.013	17,04
GUADALAJARA	24.577	450	1,87	2.923	13,50
TOLEDO	91.101	5.082	5,91	13.330	17,14
<b>CASTILLA LA MANCHA</b>	<b>256.026</b>	<b>16.791</b>	<b>7,02</b>	<b>34.483</b>	<b>15,56</b>
ÁVILA	17.974	560	3,22	2.152	13,60
BURGOS	32.084	1.581	5,18	5.667	21,45
LEÓN	45.830	2.294	5,27	7.103	18,34
PALENCIA	15.396	740	5,05	2.878	22,99
SALAMANCA	35.899	1.360	3,94	4.932	15,93
SEGOVIA	12.134	541	4,67	1.803	17,45
SORIA	6.444	348	5,71	1.101	20,61
VALLADOLID	51.439	1.972	3,99	7.535	17,16
ZAMORA	18.169	988	5,75	2.264	14,23
<b>CASTILLA Y LEÓN</b>	<b>235.369</b>	<b>10.384</b>	<b>4,62</b>	<b>35.435</b>	<b>17,72</b>
BARCELONA	482.646	5.838	1,22	25.517	5,58
GIRONA	59.260	3.439	6,16	1.723	2,99
LLEIDA	31.480	1.887	6,38	564	1,82
TARRAGONA	72.920	2.685	3,82	2.944	4,21
<b>CATALUÑA</b>	<b>646.306</b>	<b>13.849</b>	<b>2,19</b>	<b>30.748</b>	<b>5,00</b>
ALICANTE-ALACANT	225.796	3.359	1,51	16.882	8,08
CASTELLÓN-CASTELLÓ	64.620	-820	-1,25	4.485	7,46
VALENCIA-VALÈNCIA	287.624	-3.406	-1,17	26.366	10,09
<b>COM. VALENCIANA</b>	<b>578.040</b>	<b>-867</b>	<b>-0,15</b>	<b>47.733</b>	<b>9,00</b>
BADAJOS	95.254	3.389	3,69	7.654	8,74
CÁCERES	50.464	803	1,62	5.314	11,77
<b>EXTREMADURA</b>	<b>145.718</b>	<b>4.192</b>	<b>2,96</b>	<b>12.968</b>	<b>9,77</b>
A CORUÑA	105.777	2.217	2,14	10.306	10,79
LUGO	26.323	1.084	4,29	2.939	12,57
OURENSE	29.189	1.273	4,56	2.952	11,25
PONTEVEDRA	106.523	3.865	3,76	9.473	9,76
<b>GALICIA</b>	<b>267.812</b>	<b>8.439</b>	<b>3,25</b>	<b>25.670</b>	<b>10,60</b>
<b>MADRID</b>	<b>549.354</b>	<b>12.897</b>	<b>2,40</b>	<b>52.329</b>	<b>10,53</b>
<b>MURCIA</b>	<b>152.991</b>	<b>3.422</b>	<b>2,29</b>	<b>14.126</b>	<b>10,17</b>
<b>NAVARRA</b>	<b>50.993</b>	<b>1.316</b>	<b>2,65</b>	<b>6.222</b>	<b>13,90</b>
ARABA/ALAVA	26.338	453	1,75	4.281	19,41
BIZKAIA	94.505	2.231	2,42	14.185	17,66
GIPUZKOA	47.235	1.255	2,73	7.011	17,43
<b>PAÍS VASCO</b>	<b>168.078</b>	<b>3.939</b>	<b>2,40</b>	<b>25.477</b>	<b>17,87</b>
<b>LA RIOJA</b>	<b>26.443</b>	<b>1.466</b>	<b>5,87</b>	<b>3.086</b>	<b>13,21</b>
<b>CEUTA</b>	<b>13.219</b>	<b>327</b>	<b>2,54</b>	<b>1.993</b>	<b>17,75</b>
<b>MELILLA</b>	<b>12.843</b>	<b>163</b>	<b>1,29</b>	<b>1.356</b>	<b>11,80</b>
<b>TOTAL</b>	<b>4.833.521</b>	<b>128.242</b>	<b>2,73</b>	<b>472.595</b>	<b>10,84</b>

OCTUBRE 2012

## PARO REGISTRADO SEGÚN SEXO Y EDAD POR CC.AA. Y PROVINCIAS

PROVINCIA AUTONOMÍA				MENORES DE 25 AÑOS			RESTO DE EDADES		
	TOTAL	HOMBRES	MUJERES	TOTAL	HOMBRES	MUJERES	TOTAL	HOMBRES	MUJERES
ALMERÍA	81.803	41.746	40.057	8.513	4.194	4.319	73.290	37.552	35.738
CÁDIZ	202.159	96.568	105.591	23.350	11.833	11.517	178.809	84.735	94.074
CÓRDOBA	99.129	49.151	49.978	14.074	7.096	6.978	85.055	42.055	43.000
GRANADA	110.853	58.099	52.754	13.121	6.574	6.547	97.732	51.525	46.207
HUELVA	64.334	32.509	31.825	7.659	3.824	3.835	56.675	28.685	27.990
JAÉN	69.456	34.091	35.365	10.322	5.146	5.176	59.134	28.945	30.189
MÁLAGA	205.276	102.505	102.771	21.442	10.993	10.449	183.834	91.512	92.322
SEVILLA	254.238	122.985	131.253	30.473	15.490	14.983	223.765	107.495	116.270
ANDALUCÍA	1.087.248	537.654	549.594	128.954	65.150	63.804	958.294	472.504	485.790
HUESCA	16.315	8.508	7.807	1.838	1.015	823	14.477	7.493	6.984
TERUEL	10.772	5.734	5.038	1.487	813	674	9.285	4.921	4.364
ZARAGOZA	83.674	41.293	42.381	9.413	4.996	4.417	74.261	36.297	37.964
ARAGÓN	110.761	55.535	55.226	12.738	6.824	5.914	98.023	48.711	49.312
ASTURIAS	103.384	51.573	51.811	9.413	5.144	4.269	93.971	46.429	47.542
ILLES BALEARS	87.151	45.792	41.359	9.754	5.188	4.566	77.397	40.604	36.793
LAS PALMAS	152.976	74.573	78.403	13.212	6.644	6.568	139.764	67.929	71.835
STA. CRUZ DE TENERIFE	134.844	68.480	66.364	10.428	5.363	5.065	124.416	63.117	61.299
CANARIAS	287.820	143.053	144.767	23.640	12.007	11.633	264.180	131.046	133.134
CANTABRIA	53.965	28.604	25.361	5.335	2.923	2.412	48.630	25.681	22.949
ALBACETE	52.218	23.854	28.364	6.314	3.364	2.950	45.904	20.490	25.414
CIUDAD REAL	67.433	31.682	35.751	9.903	5.260	4.643	57.530	26.422	31.108
CUENCA	20.697	10.124	10.573	2.436	1.310	1.126	18.261	8.814	9.447
GUADALAJARA	24.577	11.694	12.883	2.364	1.218	1.146	22.213	10.776	11.737
TOLEDO	91.101	44.202	46.899	10.186	5.488	4.698	80.915	38.714	42.201
CASTILLA LA MANCHA	256.026	121.556	134.470	31.203	16.640	14.563	224.823	104.916	119.907
ÁVILA	17.974	9.130	8.844	2.247	1.233	1.014	15.727	7.897	7.830
BURGOS	32.084	15.493	16.591	3.272	1.769	1.503	28.812	13.724	15.088
LEÓN	45.830	22.712	23.118	4.935	2.697	2.238	40.895	20.015	20.880
PALENCIA	15.396	7.392	8.004	1.886	1.012	874	13.510	6.380	7.130
SALAMANCA	35.899	16.668	19.231	4.180	2.211	1.969	31.719	14.457	17.262
SEGOVIA	12.134	6.166	5.968	1.330	716	614	10.804	5.450	5.354
SORIA	6.444	3.189	3.255	913	500	413	5.531	2.689	2.842
VALLADOLID	51.439	24.859	26.580	5.117	2.780	2.337	46.322	22.079	24.243
ZAMORA	18.169	8.999	9.170	2.027	1.119	908	16.142	7.880	8.262
CASTILLA Y LEÓN	235.369	114.608	120.761	25.907	14.037	11.870	209.462	100.571	108.891
BARCELONA	482.646	245.104	237.542	35.497	19.710	15.787	447.149	225.394	221.755
GIRONA	59.260	31.640	27.620	4.926	2.709	2.217	54.334	28.931	25.403
LLEIDA	31.480	17.274	14.206	2.660	1.459	1.201	28.820	15.815	13.005
TARRAGONA	72.920	38.761	34.159	6.280	3.336	2.944	66.640	35.425	31.215
CATALUÑA	646.306	332.779	313.527	49.363	27.214	22.149	596.943	305.565	291.378
ALICANTE-ALACANT	225.796	110.218	115.578	19.793	10.569	9.224	206.003	99.649	106.354
CASTELLÓN-CASTELLÓ	64.620	34.181	30.439	6.654	3.593	3.061	57.966	30.588	27.378
VALENCIA-VALÈNCIA	287.624	142.780	144.844	27.888	14.950	12.938	259.736	127.830	131.906
COM. VALENCIANA	578.040	287.179	290.861	54.335	29.112	25.223	523.705	258.067	265.638
BADAJOS	95.254	42.221	53.033	14.314	7.412	6.902	80.940	34.809	46.131
CÁCERES	50.464	24.601	25.863	7.356	3.909	3.447	43.108	20.692	22.416
EXTREMADURA	145.718	66.822	78.896	21.670	11.321	10.349	124.048	55.501	68.547
A CORUÑA	105.777	51.775	54.002	7.258	3.932	3.326	98.519	47.843	50.676
LUGO	26.323	13.517	12.806	2.095	1.148	947	24.228	12.369	11.859
OURENSE	29.189	14.029	15.160	2.242	1.210	1.032	26.947	12.819	14.128
PONTEVEDRA	106.523	51.018	55.505	7.960	4.316	3.644	98.563	46.702	51.861
GALICIA	267.812	130.339	137.473	19.555	10.606	8.949	248.257	119.733	128.524
MADRID	549.354	268.878	280.476	52.411	28.076	24.335	496.943	240.802	256.141
MURCIA	152.991	75.772	77.219	16.036	8.395	7.641	136.955	67.377	69.578
NAVARRA	50.993	25.199	25.794	5.524	3.046	2.478	45.469	22.153	23.316
ARABA/ALAVA	26.338	12.716	13.622	2.219	1.125	1.094	24.119	11.591	12.528
BIZKAIA	94.505	47.522	46.983	7.779	4.199	3.580	86.726	43.323	43.403
GIPUZKOA	47.235	22.577	24.658	4.014	2.176	1.838	43.221	20.401	22.820
PAÍS VASCO	168.078	82.815	85.263	14.012	7.500	6.512	154.066	75.315	78.751
LA RIOJA	26.443	13.420	13.023	2.484	1.353	1.131	23.959	12.067	11.892
CEUTA	13.219	5.607	7.612	2.513	1.204	1.309	10.706	4.403	6.303
MELILLA	12.843	5.511	7.332	2.540	1.219	1.321	10.303	4.292	6.011
TOTAL	4.833.521	2.392.696	2.440.825	487.387	256.959	230.428	4.346.134	2.135.737	2.210.397

OCTUBRE 2012

## PARO REGISTRADO SEGÚN SECTOR DE ACTIVIDAD ECONÓMICA POR CC.AA. Y PROVINCIAS

PROVINCIA	TOTAL	AGRICULTURA	INDUSTRIA	CONSTRUCCIÓN	SERVICIOS	SIN EMPLEO ANTERIOR
<b>AUTONOMÍA</b>						
ALMERÍA	81.803	7.443	5.570	15.813	45.084	7.893
CÁDIZ	202.159	6.827	15.663	36.537	109.830	33.302
CÓRDOBA	99.129	7.100	12.507	15.643	51.092	12.787
GRANADA	110.853	6.567	7.945	23.151	61.175	12.015
HUELVA	64.334	7.935	4.719	11.280	33.872	6.528
JAÉN	69.456	10.137	7.380	9.085	34.111	8.743
MÁLAGA	205.276	4.095	12.560	40.717	123.906	23.998
SEVILLA	254.238	11.938	22.308	42.730	147.112	30.150
<b>ANDALUCÍA</b>	<b>1.087.248</b>	<b>62.042</b>	<b>88.652</b>	<b>194.956</b>	<b>606.182</b>	<b>135.416</b>
HUESCA	16.315	1.593	1.790	2.417	9.635	880
TERUEL	10.772	689	1.560	1.894	6.078	551
ZARAGOZA	83.674	3.768	11.563	10.576	51.429	6.338
<b>ARAGÓN</b>	<b>110.761</b>	<b>6.050</b>	<b>14.913</b>	<b>14.887</b>	<b>67.142</b>	<b>7.769</b>
<b>ASTURIAS</b>	<b>103.384</b>	<b>1.326</b>	<b>10.984</b>	<b>15.882</b>	<b>67.427</b>	<b>7.765</b>
<b>ILLES BALEARS</b>	<b>87.151</b>	<b>1.055</b>	<b>4.390</b>	<b>15.708</b>	<b>62.505</b>	<b>3.493</b>
LAS PALMAS	152.976	2.916	7.175	24.249	109.314	9.322
STA. CRUZ DE TENERIFE	134.844	2.649	6.306	25.424	93.268	7.197
<b>CANARIAS</b>	<b>287.820</b>	<b>5.565</b>	<b>13.481</b>	<b>49.673</b>	<b>202.582</b>	<b>16.519</b>
<b>CANTABRIA</b>	<b>53.965</b>	<b>586</b>	<b>5.009</b>	<b>9.682</b>	<b>34.936</b>	<b>3.752</b>
ALBACETE	52.218	4.791	6.407	7.034	29.903	4.083
CIUDAD REAL	67.433	8.806	6.279	9.623	37.415	5.310
CUENCA	20.697	2.624	1.868	2.981	11.983	1.241
GUADALAJARA	24.577	485	2.289	3.295	17.302	1.206
TOLEDO	91.101	6.380	11.956	14.309	53.447	5.009
<b>CASTILLA LA MANCHA</b>	<b>256.026</b>	<b>23.086</b>	<b>28.799</b>	<b>37.242</b>	<b>150.050</b>	<b>16.849</b>
ÁVILA	17.974	1.092	1.324	3.890	9.593	2.075
BURGOS	32.084	1.714	5.073	4.651	18.208	2.438
LEÓN	45.830	1.658	6.480	7.018	25.793	4.881
PALENCIA	15.396	904	1.807	2.174	9.036	1.475
SALAMANCA	35.899	964	2.841	5.518	22.352	4.224
SEGOVIA	12.134	1.016	1.159	1.934	6.977	1.048
SORIA	6.444	435	935	810	3.742	522
VALLADOLID	51.439	3.421	5.517	7.249	29.842	5.410
ZAMORA	18.169	1.254	1.542	3.319	10.083	1.971
<b>CASTILLA Y LEÓN</b>	<b>235.369</b>	<b>12.458</b>	<b>26.678</b>	<b>36.563</b>	<b>135.626</b>	<b>24.044</b>
BARCELONA	482.646	4.797	76.896	69.614	307.631	23.708
GIRONA	59.260	1.831	7.220	10.558	36.842	2.809
LLEIDA	31.480	3.597	3.506	5.191	17.826	1.360
TARRAGONA	72.920	3.043	8.879	13.568	44.176	3.254
<b>CATALUÑA</b>	<b>646.306</b>	<b>13.268</b>	<b>96.501</b>	<b>98.931</b>	<b>406.475</b>	<b>31.131</b>
ALICANTE-ALACANT	225.796	6.402	39.736	34.955	128.415	16.288
CASTELLÓN-CASTELLÓ	64.620	2.417	10.564	10.741	37.080	3.818
VALENCIA-VALÈNCIA	287.624	8.298	41.968	40.193	181.192	15.973
<b>COM. VALENCIANA</b>	<b>578.040</b>	<b>17.117</b>	<b>92.268</b>	<b>85.889</b>	<b>346.687</b>	<b>36.079</b>
BADAJOS	95.254	8.797	6.615	11.355	58.073	10.414
CÁCERES	50.464	3.055	4.017	9.659	29.802	3.931
<b>EXTREMADURA</b>	<b>145.718</b>	<b>11.852</b>	<b>10.632</b>	<b>21.014</b>	<b>87.875</b>	<b>14.345</b>
A CORUÑA	105.777	2.500	14.493	18.083	61.827	8.874
LUGO	26.323	1.125	2.645	4.474	15.738	2.341
OURENSE	29.189	1.409	4.190	4.340	16.546	2.704
PONTEVEDRA	106.523	3.549	16.924	15.901	60.911	9.238
<b>GALICIA</b>	<b>267.812</b>	<b>8.583</b>	<b>38.252</b>	<b>42.798</b>	<b>155.022</b>	<b>23.157</b>
<b>MADRID</b>	<b>549.354</b>	<b>4.279</b>	<b>45.122</b>	<b>73.798</b>	<b>401.688</b>	<b>24.467</b>
<b>MURCIA</b>	<b>152.991</b>	<b>10.345</b>	<b>19.098</b>	<b>25.227</b>	<b>87.612</b>	<b>10.709</b>
<b>NAVARRA</b>	<b>50.993</b>	<b>2.106</b>	<b>9.364</b>	<b>6.075</b>	<b>30.537</b>	<b>2.911</b>
ARABA/ALAVA	26.338	698	4.065	2.903	16.568	2.104
BIZKAIA	94.505	1.472	12.877	12.163	59.159	8.834
GIPUZKOA	47.235	608	8.575	4.499	30.297	3.256
<b>PAÍS VASCO</b>	<b>168.078</b>	<b>2.778</b>	<b>25.517</b>	<b>19.565</b>	<b>106.024</b>	<b>14.194</b>
<b>LA RIOJA</b>	<b>26.443</b>	<b>2.523</b>	<b>5.172</b>	<b>3.497</b>	<b>13.638</b>	<b>1.613</b>
<b>CEUTA</b>	<b>13.219</b>	<b>63</b>	<b>492</b>	<b>1.037</b>	<b>9.119</b>	<b>2.508</b>
<b>MELILLA</b>	<b>12.843</b>	<b>109</b>	<b>267</b>	<b>1.354</b>	<b>8.637</b>	<b>2.476</b>
<b>TOTAL</b>	<b>4.833.521</b>	<b>185.191</b>	<b>535.591</b>	<b>753.778</b>	<b>2.979.764</b>	<b>379.197</b>

OCTUBRE 2012

PARO REGISTRADO. VARIACIÓN MENSUAL SEGÚN SECTOR DE ACTIVIDAD ECONÓMICA POR CC.AA. Y PROVINCIAS

PROVINCIA AUTONOMÍA	TOTAL	AGRICULTURA	INDUSTRIA	CONSTRUCCIÓN	SERVICIOS	SIN EMPLEO ANTERIOR
ALMERÍA	-428	-122	-137	-378	158	51
CÁDIZ	7.878	320	554	-376	7.184	196
CÓRDOBA	1.773	184	-189	-458	2.090	146
GRANADA	3.824	487	141	-18	3.023	191
HUELVA	2.515	-123	21	-169	2.595	191
JAÉN	3.687	689	150	293	2.416	139
MÁLAGA	8.295	100	288	-496	8.298	105
SEVILLA	4.595	1.206	193	-934	4.060	70
ANDALUCÍA	32.139	2.741	1.021	-2.536	29.824	1.089
HUESCA	689	203	32	-41	526	-31
TERUEL	572	56	100	49	366	1
ZARAGOZA	2.670	771	315	213	1.430	-59
ARAGÓN	3.931	1.030	447	221	2.322	-89
ASTURIAS	4.249	68	731	401	2.963	86
ILLES BALEARS	9.474	118	125	-570	9.834	-33
LAS PALMAS	-727	-362	-18	-344	-115	112
STA. CRUZ DE TENERIFE	-266	309	50	-524	-179	78
CANARIAS	-993	-53	32	-868	-294	190
CANTABRIA	3.124	32	359	245	2.394	94
ALBACETE	2.515	1.337	324	12	785	57
CIUDAD REAL	7.133	5.130	198	239	1.451	115
CUENCA	1.611	1.018	125	99	353	16
GUADALAJARA	450	17	32	-20	380	41
TOLEDO	5.082	2.619	598	370	1.386	109
CASTILLA LA MANCHA	16.791	10.121	1.277	700	4.355	338
ÁVILA	560	239	9	-21	396	-63
BURGOS	1.581	489	194	-57	988	-33
LEÓN	2.294	687	136	104	1.374	-7
PALENCIA	740	190	21	53	563	-87
SALAMANCA	1.360	79	44	52	1.200	-15
SEGOVIA	541	211	12	-38	375	-19
SORIA	348	194	-10	-26	217	-27
VALLADOLID	1.972	1.013	184	-3	917	-139
ZAMORA	988	490	57	5	515	-79
CASTILLA Y LEÓN	10.384	3.592	647	69	6.545	-469
BARCELONA	5.838	538	693	-321	4.937	-9
GIRONA	3.439	504	131	-75	2.934	-55
LLEIDA	1.887	669	10	-22	1.297	-67
TARRAGONA	2.685	218	61	-304	2.772	-62
CATALUÑA	13.849	1.929	895	-722	11.940	-193
ALICANTE-ALACANT	3.359	-190	202	-645	4.109	-117
CASTELLÓN-CASTELLÓ	-820	-321	-133	-297	22	-91
VALENCIA-VALÈNCIA	-3.406	-581	-87	-1.068	-1.362	-308
COM. VALENCIANA	-867	-1.092	-18	-2.010	2.769	-516
BADAJOS	3.389	1.652	480	100	1.206	-49
CÁCERES	803	187	211	-84	431	58
EXTREMADURA	4.192	1.839	691	16	1.637	9
A CORUÑA	2.217	279	63	175	1.807	-107
LUGO	1.084	292	42	75	734	-59
OURENSE	1.273	435	106	28	758	-54
PONTEVEDRA	3.865	717	150	147	3.180	-329
GALICIA	8.439	1.723	361	425	6.479	-549
MADRID	12.897	546	910	923	10.164	354
MURCIA	3.422	67	265	-227	2.881	436
NAVARRA	1.316	301	355	24	639	-3
ARABA/ALAVA	453	152	11	6	298	-14
BIZKAIA	2.231	97	369	240	1.407	118
GIPUZKOA	1.255	151	220	62	778	44
PAÍS VASCO	3.939	400	600	308	2.483	148
LA RIOJA	1.466	1.022	133	-101	433	-21
CEUTA	327	5	32	19	204	67
MELILLA	163	12	25	13	38	75
<b>TOTAL</b>	<b>128.242</b>	<b>24.401</b>	<b>8.888</b>	<b>-3.670</b>	<b>97.610</b>	<b>1.013</b>

OCTUBRE 2012

## PARO REGISTRADO (COLECTIVO SIN EMPLEO ANTERIOR) SEGÚN TRAMOS DE EDAD. AMBOS SEXOS

PROVINCIA AUTONOMÍA	TOTAL	<20 AÑOS	20-24 AÑOS	25-29 AÑOS	30-44 AÑOS	>44 AÑOS
ALMERÍA	7.893	889	1.911	738	1.502	2.853
CÁDIZ	33.302	3.957	6.535	1.844	5.464	15.502
CÓRDOBA	12.787	2.260	3.933	1.098	1.636	3.860
GRANADA	12.015	1.847	3.583	1.364	2.026	3.195
HUELVA	6.528	1.107	1.661	516	834	2.410
JAÉN	8.743	1.269	2.610	863	1.153	2.848
MÁLAGA	23.998	3.196	5.162	1.661	4.283	9.696
SEVILLA	30.150	5.002	7.653	2.189	4.519	10.787
ANDALUCÍA	135.416	19.527	33.048	10.273	21.417	51.151
HUESCA	880	187	213	87	207	186
TERUEL	551	118	157	57	127	92
ZARAGOZA	6.338	1.500	1.346	571	1.262	1.659
ARAGÓN	7.769	1.805	1.716	715	1.596	1.937
ASTURIAS	7.765	1.100	1.929	933	1.608	2.195
ILLES BALEARS	3.493	856	659	253	648	1.077
LAS PALMAS	9.322	1.245	2.564	598	762	4.153
STA. CRUZ DE TENERIFE	7.197	902	2.083	630	821	2.761
CANARIAS	16.519	2.147	4.647	1.228	1.583	6.914
CANTABRIA	3.752	549	932	358	781	1.132
ALBACETE	4.083	865	874	275	544	1.525
CIUDAD REAL	5.310	1.205	1.292	391	710	1.712
CUENCA	1.241	232	281	99	192	437
GUADALAJARA	1.206	282	290	106	237	291
TOLEDO	5.009	1.123	1.189	363	790	1.544
CASTILLA LA MANCHA	16.849	3.707	3.926	1.234	2.473	5.509
ÁVILA	2.075	376	497	178	381	643
BURGOS	2.438	423	591	293	481	650
LEÓN	4.881	760	1.250	494	965	1.412
PALENCIA	1.475	309	342	149	244	431
SALAMANCA	4.224	712	883	436	745	1.448
SEGOVIA	1.048	226	232	104	234	252
SORIA	522	126	145	55	79	117
VALLADOLID	5.410	864	1.120	502	1.038	1.886
ZAMORA	1.971	306	443	189	363	670
CASTILLA Y LEÓN	24.044	4.102	5.503	2.400	4.530	7.509
BARCELONA	23.708	5.652	4.113	1.690	4.932	7.321
GIRONA	2.809	510	335	221	684	1.059
LLEIDA	1.360	255	236	110	382	377
TARRAGONA	3.254	698	489	197	760	1.110
CATALUÑA	31.131	7.115	5.173	2.218	6.758	9.867
ALICANTE-ALACANT	16.288	2.444	3.236	1.143	2.845	6.620
CASTELLÓN-CASTELLÓ	3.818	910	833	378	868	829
VALENCIA-VALÈNCIA	15.973	3.851	3.560	1.191	2.604	4.767
COM. VALENCIANA	36.079	7.205	7.629	2.712	6.317	12.216
BADAJOS	10.414	2.380	2.262	656	1.107	4.009
CÁCERES	3.931	954	1.149	312	440	1.076
EXTREMADURA	14.345	3.334	3.411	968	1.547	5.085
A CORUÑA	8.874	872	1.587	1.031	2.005	3.379
LUGO	2.341	256	500	304	486	795
OURENSE	2.704	292	481	289	513	1.129
PONTEVEDRA	9.238	989	1.599	876	1.975	3.799
GALICIA	23.157	2.409	4.167	2.500	4.979	9.102
MADRID	24.467	5.034	5.041	2.035	4.712	7.645
MURCIA	10.709	1.328	2.203	769	1.968	4.441
NAVARRA	2.911	579	700	302	611	719
ARABA/ALAVA	2.104	276	442	310	637	439
BIZKAIA	8.834	960	1.862	1.059	2.437	2.516
GIPUZKOA	3.256	420	823	366	784	863
PAÍS VASCO	14.194	1.656	3.127	1.735	3.858	3.818
LA RIOJA	1.613	296	361	161	434	361
CEUTA	2.508	652	628	282	510	436
MELILLA	2.476	738	510	184	486	558
<b>TOTAL</b>	<b>379.197</b>	<b>64.139</b>	<b>85.310</b>	<b>31.260</b>	<b>66.816</b>	<b>131.672</b>



OCTUBRE 2012

## PARO REGISTRADO (COLECTIVO SIN EMPLEO ANTERIOR) SEGÚN TRAMOS DE EDAD. HOMBRES

PROVINCIA AUTONOMÍA	TOTAL	<20 AÑOS	20-24 AÑOS	25-29 AÑOS	30-44 AÑOS	>44 AÑOS
ALMERÍA	2.593	491	850	242	398	612
CÁDIZ	7.673	2.056	2.951	650	791	1.225
CÓRDOBA	4.049	1.203	1.620	434	375	417
GRANADA	4.036	977	1.474	447	523	615
HUELVA	2.025	575	752	169	212	317
JAÉN	2.235	637	932	247	201	218
MÁLAGA	7.139	1.719	2.297	588	1.027	1.508
SEVILLA	9.127	2.611	3.354	774	1.018	1.370
ANDALUCÍA	38.877	10.269	14.230	3.551	4.545	6.282
HUESCA	295	110	100	17	30	38
TERUEL	178	72	62	12	19	13
ZARAGOZA	2.089	797	581	152	228	331
ARAGÓN	2.562	979	743	181	277	382
ASTURIAS	2.723	663	898	356	420	386
ILLES BALEARS	1.328	472	336	66	159	295
LAS PALMAS	3.005	659	1.204	252	221	669
STA. CRUZ DE TENERIFE	2.496	486	1.004	238	250	518
CANARIAS	5.501	1.145	2.208	490	471	1.187
CANTABRIA	1.315	314	454	146	197	204
ALBACETE	1.202	460	373	95	84	190
CIUDAD REAL	1.442	609	464	105	103	161
CUENCA	364	131	103	29	36	65
GUADALAJARA	390	148	117	24	40	61
TOLEDO	1.446	588	481	88	98	191
CASTILLA LA MANCHA	4.844	1.936	1.538	341	361	668
ÁVILA	609	236	204	41	51	77
BURGOS	804	248	254	88	96	118
LEÓN	1.674	458	600	173	219	224
PALENCIA	462	174	140	54	43	51
SALAMANCA	1.286	392	355	147	166	226
SEGOVIA	304	131	79	20	31	43
SORIA	185	80	66	9	9	21
VALLADOLID	1.723	492	514	186	278	253
ZAMORA	548	167	177	61	63	80
CASTILLA Y LEÓN	7.595	2.378	2.389	779	956	1.093
BARCELONA	7.861	3.311	2.154	456	937	1.003
GIRONA	759	321	144	51	117	126
LLEIDA	401	147	107	27	58	62
TARRAGONA	890	384	224	43	101	138
CATALUÑA	9.911	4.163	2.629	577	1.213	1.329
ALICANTE-ALACANT	4.740	1.410	1.489	377	517	947
CASTELLÓN-CASTELLÓ	1.137	506	348	77	90	116
VALENCIA-VALÈNCIA	5.316	2.153	1.646	387	525	605
COM. VALENCIANA	11.193	4.069	3.483	841	1.132	1.668
BADAJOS	2.870	1.284	883	242	185	276
CÁCERES	1.313	531	451	105	96	130
EXTREMADURA	4.183	1.815	1.334	347	281	406
A CORUÑA	2.827	530	703	362	616	616
LUGO	808	166	233	95	121	193
OURENSE	861	174	210	102	139	236
PONTEVEDRA	2.778	599	733	317	489	640
GALICIA	7.274	1.469	1.879	876	1.365	1.685
MADRID	8.929	2.863	2.520	739	1.180	1.627
MURCIA	2.906	751	992	188	302	673
NAVARRA	932	327	295	64	116	130
ARABA/ALAVA	645	167	182	68	122	106
BIZKAIA	3.151	509	951	399	710	582
GIPUZKOA	1.209	254	420	119	202	214
PAÍS VASCO	5.005	930	1.553	586	1.034	902
LA RIOJA	399	168	131	33	33	34
CEUTA	948	329	281	104	144	90
MELILLA	767	373	209	43	64	78
<b>TOTAL</b>	<b>117.192</b>	<b>35.413</b>	<b>38.102</b>	<b>10.308</b>	<b>14.250</b>	<b>19.119</b>

OCTUBRE 2012

## PARO REGISTRADO (COLECTIVO SIN EMPLEO ANTERIOR) SEGÚN TRAMOS DE EDAD. MUJERES

PROVINCIA AUTONOMÍA	TOTAL	<20 AÑOS	20-24 AÑOS	25-29 AÑOS	30-44 AÑOS	>44 AÑOS
ALMERÍA	5.300	398	1.061	496	1.104	2.241
CÁDIZ	25.629	1.901	3.584	1.194	4.673	14.277
CÓRDOBA	8.738	1.057	2.313	664	1.261	3.443
GRANADA	7.979	870	2.109	917	1.503	2.580
HUELVA	4.503	532	909	347	622	2.093
JAÉN	6.508	632	1.678	616	952	2.630
MÁLAGA	16.859	1.477	2.865	1.073	3.256	8.188
SEVILLA	21.023	2.391	4.299	1.415	3.501	9.417
ANDALUCÍA	96.539	9.258	18.818	6.722	16.872	44.869
HUESCA	585	77	113	70	177	148
TERUEL	373	46	95	45	108	79
ZARAGOZA	4.249	703	765	419	1.034	1.328
ARAGÓN	5.207	826	973	534	1.319	1.555
ASTURIAS	5.042	437	1.031	577	1.188	1.809
ILLES BALEARS	2.165	384	323	187	489	782
LAS PALMAS	6.317	586	1.360	346	541	3.484
STA. CRUZ DE TENERIFE	4.701	416	1.079	392	571	2.243
CANARIAS	11.018	1.002	2.439	738	1.112	5.727
CANTABRIA	2.437	235	478	212	584	928
ALBACETE	2.881	405	501	180	460	1.335
CIUDAD REAL	3.868	596	828	286	607	1.551
CUENCA	877	101	178	70	156	372
GUADALAJARA	816	134	173	82	197	230
TOLEDO	3.563	535	708	275	692	1.353
CASTILLA LA MANCHA	12.005	1.771	2.388	893	2.112	4.841
ÁVILA	1.466	140	293	137	330	566
BURGOS	1.634	175	337	205	385	532
LEÓN	3.207	302	650	321	746	1.188
PALENCIA	1.013	135	202	95	201	380
SALAMANCA	2.938	320	528	289	579	1.222
SEGOVIA	744	95	153	84	203	209
SORIA	337	46	79	46	70	96
VALLADOLID	3.687	372	606	316	760	1.633
ZAMORA	1.423	139	266	128	300	590
CASTILLA Y LEÓN	16.449	1.724	3.114	1.621	3.574	6.416
BARCELONA	15.847	2.341	1.959	1.234	3.995	6.318
GIRONA	2.050	189	191	170	567	933
LLEIDA	959	108	129	83	324	315
TARRAGONA	2.364	314	265	154	659	972
CATALUÑA	21.220	2.952	2.544	1.641	5.545	8.538
ALICANTE-ALACANT	11.548	1.034	1.747	766	2.328	5.673
CASTELLÓN-CASTELLÓ	2.681	404	485	301	778	713
VALENCIA-VALÈNCIA	10.657	1.698	1.914	804	2.079	4.162
COM. VALENCIANA	24.886	3.136	4.146	1.871	5.185	10.548
BADAJOS	7.544	1.096	1.379	414	922	3.733
CÁCERES	2.618	423	698	207	344	946
EXTREMADURA	10.162	1.519	2.077	621	1.266	4.679
A CORUÑA	6.047	342	884	669	1.389	2.763
LUGO	1.533	90	267	209	365	602
OURENSE	1.843	118	271	187	374	893
PONTEVEDRA	6.460	390	866	559	1.486	3.159
GALICIA	15.883	940	2.288	1.624	3.614	7.417
MADRID	15.538	2.171	2.521	1.296	3.532	6.018
MURCIA	7.803	577	1.211	581	1.666	3.768
NAVARRA	1.979	252	405	238	495	589
ARABA/ALAVA	1.459	109	260	242	515	333
BIZKAIA	5.683	451	911	660	1.727	1.934
GIPUZKOA	2.047	166	403	247	582	649
PAÍS VASCO	9.189	726	1.574	1.149	2.824	2.916
LA RIOJA	1.214	128	230	128	401	327
CEUTA	1.560	323	347	178	366	346
MELILLA	1.709	365	301	141	422	480
<b>TOTAL</b>	<b>262.005</b>	<b>28.726</b>	<b>47.208</b>	<b>20.952</b>	<b>52.566</b>	<b>112.553</b>

OCTUBRE 2012

PARO REGISTRADO (EXTRANJEROS) SEGÚN SECTOR DE ACTIVIDAD ECONÓMICA POR CC.AA. Y PROVINCIAS

PROVINCIA	TOTAL	AGRICULTURA	INDUSTRIA	CONSTRUCCIÓN	SERVICIOS	SIN EMPLEO ANTERIOR
AUTONOMÍA						
ALMERÍA	17.566	3.951	764	3.017	7.528	2.306
CÁDIZ	6.129	288	263	788	3.146	1.644
CÓRDOBA	2.740	463	239	281	1.196	561
GRANADA	8.489	1.462	368	1.397	3.814	1.448
HUELVA	3.841	1.254	145	344	1.582	516
JAÉN	2.392	708	140	193	892	459
MÁLAGA	23.320	764	824	4.503	13.218	4.011
SEVILLA	9.223	745	518	973	5.032	1.955
ANDALUCÍA	73.700	9.635	3.261	11.496	36.408	12.900
HUESCA	3.786	1.007	276	611	1.573	319
TERUEL	2.643	393	351	630	1.084	185
ZARAGOZA	17.999	2.425	1.555	3.500	8.516	2.003
ARAGÓN	24.428	3.825	2.182	4.741	11.173	2.507
ASTURIAS	6.980	324	462	1.311	3.857	1.026
ILLES BALEARS	18.858	468	645	4.488	11.958	1.299
LAS PALMAS	13.442	250	348	1.971	10.009	864
STA. CRUZ DE TENERIFE	10.684	249	320	1.534	7.950	631
CANARIAS	24.126	499	668	3.505	17.959	1.495
CANTABRIA	5.329	124	282	1.083	3.154	686
ALBACETE	4.474	1.289	377	459	1.861	488
CIUDAD REAL	6.077	1.865	402	875	2.388	547
CUENCA	3.477	877	264	607	1.514	215
GUADALAJARA	5.210	246	371	1.028	3.102	463
TOLEDO	11.976	1.903	1.180	2.458	5.454	981
CASTILLA LA MANCHA	31.214	6.180	2.594	5.427	14.319	2.694
ÁVILA	2.625	158	116	730	954	667
BURGOS	4.732	802	416	972	1.888	654
LEÓN	3.627	344	415	699	1.537	632
PALENCIA	1.033	171	61	158	448	195
SALAMANCA	2.363	133	143	435	1.169	483
SEGOVIA	2.908	568	176	645	1.088	431
SORIA	1.437	230	153	257	584	213
VALLADOLID	4.350	1.077	248	687	1.633	705
ZAMORA	1.268	248	89	208	500	223
CASTILLA Y LEÓN	24.343	3.731	1.817	4.791	9.801	4.203
BARCELONA	90.318	2.884	7.630	21.916	48.081	9.807
GIRONA	17.031	1.344	1.432	3.683	8.754	1.818
LLEIDA	10.276	2.564	821	1.785	4.337	769
TARRAGONA	17.367	1.806	1.413	3.914	8.497	1.737
CATALUÑA	134.992	8.598	11.296	31.298	69.669	14.131
ALICANTE-ALACANT	31.755	2.251	1.911	6.435	17.805	3.353
CASTELLÓN-CASTELLÓ	16.748	1.093	1.613	4.044	8.231	1.767
VALENCIA-VALÈNCIA	33.631	2.704	2.724	5.338	19.612	3.253
COM. VALENCIANA	82.134	6.048	6.248	15.817	45.648	8.373
BADAJOS	2.897	477	172	228	1.531	489
CÁCERES	1.727	282	92	202	851	300
EXTREMADURA	4.624	759	264	430	2.382	789
A CORUÑA	4.852	252	334	656	2.623	987
LUGO	1.870	120	127	318	986	319
OURENSE	2.015	154	255	321	899	386
PONTEVEDRA	5.239	314	467	678	2.734	1.046
GALICIA	13.976	840	1.183	1.973	7.242	2.738
MADRID	98.268	1.594	5.741	24.564	60.697	5.672
MURCIA	21.197	3.866	1.549	3.304	10.322	2.156
NAVARRA	9.293	1.147	1.185	1.615	4.141	1.205
ARABA/ALAVA	5.507	363	465	930	2.679	1.070
BIZKAIA	11.135	526	1.010	1.832	5.376	2.391
GIPUZKOA	5.789	267	617	926	2.997	982
PAÍS VASCO	22.431	1.156	2.092	3.688	11.052	4.443
LA RIOJA	6.021	1.379	694	1.106	1.997	845
CEUTA	1.472	14	44	184	777	453
MELILLA	2.573	72	47	503	1.360	591
<b>TOTAL</b>	<b>605.959</b>	<b>50.259</b>	<b>42.254</b>	<b>121.324</b>	<b>323.916</b>	<b>68.206</b>

**ANEXO 2**

**CONTRATOS  
REGISTRADOS**

OCTUBRE 2012

**CONTRATOS**

	MES	VARIACIÓN			
		MENSUAL		ANUAL	
		ABSOLUTA	RELATIVA	ABSOLUTA	RELATIVA
TOTAL CONTRATOS	1.427.173	185.982	14,98	132.372	10,22
CONTRATOS INDEFINIDOS *	130.632	32.630	33,30	33.367	34,31
CONTRATOS TEMPORALES	1.296.541	153.352	13,41	99.005	8,27

**CONTRATOS POR COMUNIDADES AUTÓNOMAS**

COMUNIDADES AUTÓNOMAS	MES	VARIACIÓN			
		MENSUAL		ANUAL	
		ABSOLUTA	RELATIVA	ABSOLUTA	RELATIVA
ANDALUCÍA	333.140	53.052	18,94	26.113	8,51
ARAGÓN	37.934	987	2,67	4.147	12,27
ASTURIAS	23.308	1.823	8,48	138	0,60
ILLES BALEARS	25.699	2.455	10,56	3.019	13,31
CANARIAS	56.727	9.876	21,08	5.834	11,46
CANTABRIA	14.813	1.980	15,43	1.851	14,28
CASTILLA LA MANCHA	54.852	-34.435	-38,57	7.612	16,11
CASTILLA Y LEÓN	68.939	10.895	18,77	6.225	9,93
CATALUÑA	209.010	36.202	20,95	22.305	11,95
COM. VALENCIANA	139.578	28.302	25,43	12.330	9,69
EXTREMADURA	51.921	3.875	8,07	10.716	26,01
GALICIA	69.540	8.583	14,08	12.411	21,72
MADRID	169.851	29.758	21,24	4.390	2,65
MURCIA	57.595	13.595	30,90	7.920	15,94
NAVARRA	20.399	1.629	8,68	1.294	6,77
PAÍS VASCO	73.010	13.561	22,81	5.465	8,09
LA RIOJA	17.239	3.559	26,02	914	5,60
CEUTA	1.331	23	1,76	-185	-12,20
MELILLA	1.624	182	12,62	153	10,40
EXTRANJERO	663	80	13,72	-280	-29,69
<b>TOTAL</b>	<b>1.427.173</b>	<b>185.982</b>	<b>14,98</b>	<b>132.372</b>	<b>10,22</b>

(\*) Incluye contratos convertidos en indefinidos

OCTUBRE 2012

**CONTRATOS INDEFINIDOS (INICIALES Y CONVERSIONES) SEGÚN FOMENTO CONTRATACIÓN INDEFINIDA**

TIPO DE CONTRATO	TOTAL	VARIACIÓN			
		MENSUAL		ANUAL	
		ABSOLUTA	RELATIVA	ABSOLUTA	RELATIVA
ORDINARIO (Bonif./no Bonif.)	90.887	26.186	40,47	38.530	73,59
PERS. CON DISCAPACIDAD	641	81	14,46	506	374,81
CONVERSIÓN	39.104	6.365	19,44	13.902	55,16
<b>TOTAL ORDINARIO sin F.C.I.</b>	<b>130.632</b>	<b>32.632</b>	<b>33,30</b>	<b>52.938</b>	<b>68,14</b>
F.C.I.				-7.535	-100,00
PERS. CON DISCAPACIDAD				-462	-100,00
CONVERSIÓN		-2	-100,00	-11.574	-100,00
<b>TOTAL FOMENTO CONTRATACIÓN INDEFINIDA</b>		<b>-2</b>	<b>-100,00</b>	<b>-19.571</b>	<b>-100,00</b>
<b>TOTAL</b>	<b>130.632</b>	<b>32.630</b>	<b>33,30</b>	<b>33.367</b>	<b>34,31</b>

**CONTRATOS SEGÚN TIPO DE CONTRATACIÓN POR COMUNIDADES AUTÓNOMAS**

COMUNIDADES AUTÓNOMAS	TOTAL	INDEFINIDOS					% S/ TOT. NAC.INDF.	TEMPORALES
		TOTAL	ORDINARIOS	F.C.I.	PERS. CON DISCAPACIDAD	CONVERSIÓN		
ANDALUCÍA	333.140	13.713	8.498		57	5.158	10,50	319.427
ARAGÓN	37.934	3.591	2.531		14	1.046	2,75	34.343
ASTURIAS	23.308	1.983	1.323		19	641	1,52	21.325
ILLES BALEARS	25.699	3.320	1.985		11	1.324	2,54	22.379
CANARIAS	56.727	5.651	3.249		30	2.372	4,33	51.076
CANTABRIA	14.813	1.279	920		5	354	0,98	13.534
CASTILLA LA MANCHA	54.852	3.682	2.547		24	1.111	2,82	51.170
CASTILLA Y LEÓN	68.939	6.265	4.564		37	1.664	4,80	62.674
CATALUÑA	209.010	26.340	17.718		120	8.502	20,16	182.670
COM. VALENCIANA	139.578	13.158	9.318		69	3.771	10,07	126.420
EXTREMADURA	51.921	2.558	1.929		15	614	1,96	49.363
GALICIA	69.540	5.939	3.698		39	2.202	4,55	63.601
MADRID	169.851	30.044	23.200		133	6.711	23,00	139.807
MURCIA	57.595	4.827	3.519		29	1.279	3,70	52.768
NAVARRA	20.399	1.562	1.099		6	457	1,20	18.837
PAÍS VASCO	73.010	5.516	3.998		20	1.498	4,22	67.494
LA RIOJA	17.239	868	588		11	269	0,66	16.371
CEUTA	1.331	148	103		1	44	0,11	1.183
MELILLA	1.624	134	73		1	60	0,10	1.490
EXTRANJERO	663	54	27			27	0,04	609
<b>TOTAL</b>	<b>1.427.173</b>	<b>130.632</b>	<b>90.887</b>		<b>641</b>	<b>39.104</b>	<b>100,00</b>	<b>1.296.541</b>

F.C.I.: Fomento de la contratación indefinida.

OCTUBRE 2012

## EVOLUCIÓN DE LOS CONTRATOS

	AÑO 2011		AÑO 2012		VARIACIÓN ANUAL			
	MES	ACUMULADO	MES	ACUMULADO	MES		ACUMULADO	
					ABSOLUTA	RELATIVA	ABSOLUTA	RELATIVA
ENERO	1.116.019	1.116.019	1.038.601	1.038.601	-77.418	-6,94	-77.418	-6,94
FEBRERO	1.011.418	2.127.437	959.230	1.997.831	-52.188	-5,16	-129.606	-6,09
MARZO	1.154.903	3.282.340	1.026.858	3.024.689	-128.045	-11,09	-257.651	-7,85
ABRIL	1.067.046	4.349.386	1.003.167	4.027.856	-63.879	-5,99	-321.530	-7,39
MAYO	1.288.914	5.638.300	1.204.079	5.231.935	-84.835	-6,58	-406.365	-7,21
JUNIO	1.312.519	6.950.819	1.284.223	6.516.158	-28.296	-2,16	-434.661	-6,25
JULIO	1.349.286	8.300.105	1.352.444	7.868.602	3.158	0,23	-431.503	-5,20
AGOSTO	1.061.303	9.361.408	1.021.755	8.890.357	-39.548	-3,73	-471.051	-5,03
SEPTIEMBRE	1.393.728	10.755.136	1.241.191	10.131.548	-152.537	-10,94	-623.588	-5,80
OCTUBRE	1.294.801	12.049.937	1.427.173	11.558.721	132.372	10,22	-491.216	-4,08
NOVIEMBRE	1.217.830	13.267.767						
DICIEMBRE	1.165.465	14.433.232						

## EVOLUCIÓN DE LOS CONTRATOS INDEFINIDOS \*

	AÑO 2011		AÑO 2012		VARIACIÓN ANUAL			
	MES	ACUMULADO	MES	ACUMULADO	MES		ACUMULADO	
					ABSOLUTA	RELATIVA	ABSOLUTA	RELATIVA
ENERO	102.733	102.733	75.899	75.899	-26.834	-26,12	-26.834	-26,12
FEBRERO	94.363	197.096	74.494	150.393	-19.869	-21,06	-46.703	-23,70
MARZO	111.118	308.214	98.485	248.878	-12.633	-11,37	-59.336	-19,25
ABRIL	96.242	404.456	90.123	339.001	-6.119	-6,36	-65.455	-16,18
MAYO	103.176	507.632	95.978	434.979	-7.198	-6,98	-72.653	-14,31
JUNIO	94.924	602.556	91.516	526.495	-3.408	-3,59	-76.061	-12,62
JULIO	89.911	692.467	91.166	617.661	1.255	1,40	-74.806	-10,80
AGOSTO	66.118	758.585	61.797	679.458	-4.321	-6,54	-79.127	-10,43
SEPTIEMBRE	104.716	863.301	98.002	777.460	-6.714	-6,41	-85.841	-9,94
OCTUBRE	97.265	960.566	130.632	908.092	33.367	34,31	-52.474	-5,46
NOVIEMBRE	83.919	1.044.485						
DICIEMBRE	65.678	1.110.163						

## EVOLUCIÓN DE LOS CONTRATOS TEMPORALES

	AÑO 2011		AÑO 2012		VARIACIÓN ANUAL			
	MES	ACUMULADO	MES	ACUMULADO	MES		ACUMULADO	
					ABSOLUTA	RELATIVA	ABSOLUTA	RELATIVA
ENERO	1.013.286	1.013.286	962.702	962.702	-50.584	-4,99	-50.584	-4,99
FEBRERO	917.055	1.930.341	884.736	1.847.438	-32.319	-3,52	-82.903	-4,29
MARZO	1.043.785	2.974.126	928.373	2.775.811	-115.412	-11,06	-198.315	-6,67
ABRIL	970.804	3.944.930	913.044	3.688.855	-57.760	-5,95	-256.075	-6,49
MAYO	1.185.738	5.130.668	1.108.101	4.796.956	-77.637	-6,55	-333.712	-6,50
JUNIO	1.217.595	6.348.263	1.192.707	5.989.663	-24.888	-2,04	-358.600	-5,65
JULIO	1.259.375	7.607.638	1.261.278	7.250.941	1.903	0,15	-356.697	-4,69
AGOSTO	995.185	8.602.823	959.958	8.210.899	-35.227	-3,54	-391.924	-4,56
SEPTIEMBRE	1.289.012	9.891.835	1.143.189	9.354.088	-145.823	-11,31	-537.747	-5,44
OCTUBRE	1.197.536	11.089.371	1.296.541	10.650.629	99.005	8,27	-438.742	-3,96
NOVIEMBRE	1.133.911	12.223.282						
DICIEMBRE	1.099.787	13.323.069						

(\*) Incluye contratos convertidos en indefinidos

OCTUBRE 2012

**CONTRATOS INDEFINIDOS POR TIPO DE JORNADA Y MODALIDAD**

	TOTAL	VARIACIÓN			
		MENSUAL		ANUAL	
		ABSOLUTA	RELATIVA	ABSOLUTA	RELATIVA
<b>JORNADA A TIEMPO COMPLETO:</b>					
ORDINARIO (Bonif. / No Bonif.)	39.042	6.770	20,98	13.337	51,88
FOMENTO DE LA CONTRATACIÓN INDEFINIDA				-4.226	-100,00
PERS. CON DISCAPACIDAD (Solo bonificados)	345	23	7,14	281	439,06
PERS. CON DISCAPACIDAD F.C.I.				-302	-100,00
CONVERTIDOS EN INDEFINIDOS	22.973	3.614	18,67	-973	-4,06
<b>TOTAL</b>	<b>62.360</b>	<b>10.407</b>	<b>20,03</b>	<b>8.117</b>	<b>14,96</b>
<b>JORNADA A TIEMPO PARCIAL:</b>					
ORDINARIO (Bonif. / No Bonif.)	37.009	17.903	93,70	22.685	158,37
FOMENTO DE LA CONTRATACIÓN				-2.256	-100,00
PERS. CON DISCAPACIDAD (Solo bonificados)	226	50	28,41	174	334,62
PERS. CON DISCAPACIDAD F.C.I.				-127	-100,00
CONVERTIDOS EN INDEFINIDOS	14.634	2.360	19,23	3.217	28,18
<b>TOTAL</b>	<b>51.869</b>	<b>20.313</b>	<b>64,37</b>	<b>23.693</b>	<b>84,09</b>
<b>FIJOS DISCONTINUOS:</b>					
ORDINARIO (Bonif. / No Bonif.)	14.836	1.513	11,36	2.508	20,34
FOMENTO DE LA CONTRATACIÓN				-1.053	-100,00
PERS. CON DISCAPACIDAD (Solo bonificados)	70	8	12,90	51	268,42
PERS. CON DISCAPACIDAD F.C.I.				-33	-100,00
CONVERTIDOS EN INDEFINIDOS	1.497	389	35,11	84	5,94
<b>TOTAL</b>	<b>16.403</b>	<b>1.910</b>	<b>13,18</b>	<b>1.557</b>	<b>10,49</b>
<b>TOTAL</b>	<b>130.632</b>	<b>32.630</b>	<b>33,30</b>	<b>33.367</b>	<b>34,31</b>

**CONTRATOS INDEFINIDOS POR MODALIDAD**

TIPO DE CONTRATO	TOTAL	VARIACIÓN			
		MENSUAL		ANUAL	
		ABSOLUTA	RELATIVA	ABSOLUTA	RELATIVA
ORDINARIO (Bonif. / No Bonif.)	90.887	26.186	40,47	38.530	73,59
FOMENTO DE LA CONTRATACIÓN INDEFINIDA				-7.535	-100,00
PERS. CON DISCAPACIDAD (Solo bonificados)	641	81	14,46	506	374,81
PERS. CON DISCAPACIDAD F.C.I.				-462	-100,00
CONVERTIDOS EN INDEFINIDOS	39.104	6.363	19,43	2.328	6,33
<b>TOTAL</b>	<b>130.632</b>	<b>32.630</b>	<b>33,30</b>	<b>33.367</b>	<b>34,31</b>

**CONVERTIDOS EN INDEFINIDOS SEGÚN CONTRATO DE ORIGEN:**

OBRA O SERVICIO	7.207	1.434	24,84	343	5,00
EVENTUAL CIRCUNS. PRODUCCIÓN	28.657	4.748	19,86	2.467	9,42
INTERINIDAD	930	76	8,90	-702	-43,01
TEMPORAL PERS. CON DISCAPACIDAD	296	86	40,95	13	4,59
SUSTITUCIÓN JUBILACIÓN 64 AÑOS	50	20	66,67	9	21,95
PRÁCTICAS	1.032	-151	-12,76	117	12,79
RELEVO	632	30	4,98	-22	-3,36
FORMACIÓN	239	79	49,38	63	35,80
OTROS CONTRATOS	61	41	205,00	40	190,48
<b>TOTAL</b>	<b>39.104</b>	<b>6.363</b>	<b>19,43</b>	<b>2.328</b>	<b>6,33</b>



OCTUBRE 2012

**CONTRATOS INDEFINIDOS POR SEXO, EDAD Y SECTOR DE ACTIVIDAD ECONÓMICA**

	TOTAL	VARIACIÓN			
		MENSUAL		ANUAL	
		ABSOLUTA	RELATIVA	ABSOLUTA	RELATIVA
<b>POR SEXO Y EDAD</b>					
<b>HOMBRES</b>					
<25 AÑOS	7.334	999	15,77	-345	-4,49
25-44 AÑOS	39.464	6.623	20,17	4.206	11,93
>44 AÑOS	11.987	1.921	19,08	2.433	25,47
<b>TOTAL</b>	<b>58.785</b>	<b>9.543</b>	<b>19,38</b>	<b>6.294</b>	<b>11,99</b>
<b>MUJERES</b>					
<25 AÑOS	8.549	1.230	16,81	472	5,84
25-44 AÑOS	44.883	12.987	40,72	15.659	53,58
>44 AÑOS	18.415	8.870	92,93	10.942	146,42
<b>TOTAL</b>	<b>71.847</b>	<b>23.087</b>	<b>47,35</b>	<b>27.073</b>	<b>60,47</b>
<b>AMBOS SEXOS</b>					
<25 AÑOS	15.883	2.229	16,32	127	0,81
25-44 AÑOS	84.347	19.610	30,29	19.865	30,81
>44 AÑOS	30.402	10.791	55,03	13.375	78,55
<b>TOTAL</b>	<b>130.632</b>	<b>32.630</b>	<b>33,30</b>	<b>33.367</b>	<b>34,31</b>
<b>SECTOR</b>					
AGRICULTURA	5.921	2.732	85,67	466	8,54
INDUSTRIA	10.359	698	7,22	1.267	13,94
CONSTRUCCIÓN	6.136	1.028	20,13	230	3,89
SERVICIOS	108.216	28.172	35,20	31.404	40,88
<b>TOTAL</b>	<b>130.632</b>	<b>32.630</b>	<b>33,30</b>	<b>33.367</b>	<b>34,31</b>

**CONTRATOS INDEFINIDOS (CONVERSIONES) POR SEXO, EDAD Y SECTOR DE ACTIVIDAD ECONÓMICA**

	TOTAL	VARIACIÓN			
		MENSUAL		ANUAL	
		ABSOLUTA	RELATIVA	ABSOLUTA	RELATIVA
<b>POR SEXO Y EDAD</b>					
<b>HOMBRES</b>					
<25 AÑOS	2.651	378	16,63	-287	-9,77
25-44 AÑOS	14.286	2.680	23,09	681	5,01
>44 AÑOS	3.492	627	21,88	444	14,57
<b>TOTAL</b>	<b>20.429</b>	<b>3.685</b>	<b>22,01</b>	<b>838</b>	<b>4,28</b>
<b>MUJERES</b>					
<25 AÑOS	2.977	420	16,43	-68	-2,23
25-44 AÑOS	12.784	1.665	14,97	946	7,99
>44 AÑOS	2.914	593	25,55	612	26,59
<b>TOTAL</b>	<b>18.675</b>	<b>2.678</b>	<b>16,74</b>	<b>1.490</b>	<b>8,67</b>
<b>AMBOS SEXOS</b>					
<25 AÑOS	5.628	798	16,52	-355	-5,93
25-44 AÑOS	27.070	4.345	19,12	1.627	6,39
>44 AÑOS	6.406	1.220	23,52	1.056	19,74
<b>TOTAL</b>	<b>39.104</b>	<b>6.363</b>	<b>19,43</b>	<b>2.328</b>	<b>6,33</b>
<b>SECTOR</b>					
AGRICULTURA	804	347	75,93	27	3,47
INDUSTRIA	4.592	526	12,94	307	7,16
CONSTRUCCIÓN	2.354	660	38,96	-24	-1,01
SERVICIOS	31.354	4.830	18,21	2.018	6,88
<b>TOTAL</b>	<b>39.104</b>	<b>6.363</b>	<b>19,43</b>	<b>2.328</b>	<b>6,33</b>

OCTUBRE 2012

**CONTRATOS INDEFINIDOS SEGÚN MODALIDAD POR EDAD, SEXO Y SECTOR DE ACTIVIDAD ECONÓMICA**

TIPO DE CONTRATO	TOTAL		EDAD DEL TRABAJADOR				
	MES	%	< 20	20 - 24	25 - 29	30 - 44	> =45
ORDINARIO (Bonif. / No Bonif.)	90.887	69,57	1.474	8.743	14.774	42.165	23.731
FOMENTO DE LA CONTRATACIÓN INDEFINIDA							
PERS. CON DISCAPACIDAD (Sólo bonificados)	641	0,49	3	35	60	278	265
PERS. CON DISCAPACIDAD F.C.I.							
CONVERTIDOS EN INDEFINIDOS	39.104	29,93	575	5.053	8.365	18.705	6.406
<b>TOTAL</b>	<b>130.632</b>	<b>100,00</b>	<b>2.052</b>	<b>13.831</b>	<b>23.199</b>	<b>61.148</b>	<b>30.402</b>

**CONVERTIDOS EN INDEFINIDOS SEGÚN CONTRATO DE ORIGEN:**

OBRA O SERVICIO	7.207	18,43	44	583	1.384	3.687	1.509
EVENTUAL CIRCUNS. PRODUCCIÓN	28.657	73,28	489	3.856	5.935	13.876	4.501
INTERINIDAD	930	2,38	8	114	220	458	130
TEMPORAL PERS. CON DISCAPACIDAD	296	0,76		25	21	137	113
SUSTITUCIÓN JUBILACIÓN 64 AÑOS	50	0,13		1	5	32	12
PRÁCTICAS	1.032	2,64	6	273	647	104	2
RELEVO	632	1,62		21	118	363	130
FORMACIÓN	239	0,61	28	178	29	4	
OTROS CONTRATOS	61	0,16		2	6	44	9
<b>TOTAL</b>	<b>39.104</b>	<b>100,00</b>	<b>575</b>	<b>5.053</b>	<b>8.365</b>	<b>18.705</b>	<b>6.406</b>

TIPO DE CONTRATO	TOTAL	SEXO		SECTOR DE ACTIVIDAD ECONÓMICA			
		HOMBRES	MUJERES	AGRICULTURA	INDUSTRIA	CONSTRUCCIÓN	SERVICIOS
ORDINARIO (Bonif. / No Bonif.)	90.887	38.002	52.885	5.105	5.712	3.755	76.315
FOMENTO DE LA CONTRATACIÓN INDEFINIDA							
PERS. CON DISCAPACIDAD (Sólo bonificados)	641	354	287	12	55	27	547
PERS. CON DISCAPACIDAD F.C.I.							
CONVERTIDOS EN INDEFINIDOS	39.104	20.429	18.675	804	4.592	2.354	31.354
<b>TOTAL</b>	<b>130.632</b>	<b>58.785</b>	<b>71.847</b>	<b>5.921</b>	<b>10.359</b>	<b>6.136</b>	<b>108.216</b>

**CONVERTIDOS EN INDEFINIDOS SEGÚN CONTRATO DE ORIGEN:**

OBRA O SERVICIO	7.207	4.112	3.095	430	885	1.176	4.716
EVENTUAL CIRCUNS. PRODUCCIÓN	28.657	14.611	14.046	365	3.029	1.087	24.176
INTERINIDAD	930	366	564	3	118	10	799
TEMPORAL PERS. CON DISCAPACIDAD	296	195	101	1	32	3	260
SUSTITUCIÓN JUBILACIÓN 64 AÑOS	50	36	14		13	3	34
PRÁCTICAS	1.032	512	520	3	207	29	793
RELEVO	632	440	192	1	276	20	335
FORMACIÓN	239	121	118	1	31	24	183
OTROS CONTRATOS	61	36	25		1	2	58
<b>TOTAL</b>	<b>39.104</b>	<b>20.429</b>	<b>18.675</b>	<b>804</b>	<b>4.592</b>	<b>2.354</b>	<b>31.354</b>

OCTUBRE 2012

**CONTRATOS TEMPORALES POR TIPO DE JORNADA Y MODALIDAD**

	TOTAL	VARIACIÓN			
		MENSUAL		ANUAL	
		ABSOLUTA	RELATIVA	ABSOLUTA	RELATIVA
<b>JORNADA A TIEMPO COMPLETO:</b>					
OBRA O SERVICIO	401.274	40.054	11,09	53.661	15,44
EVENTUALES CIRCUNSTANCIAS DE LA PRODUCCIÓN	326.388	41.206	14,45	-4.260	-1,29
INTERNIDAD	75.311	-1.086	-1,42	-13.245	-14,96
JUBILACIÓN ESPECIAL 64 AÑOS	289	17	6,25	100	52,91
RELEVO	1.040	160	18,18	20	1,96
TEMPORAL PERS. CON DISCAPACIDAD	775	211	37,41	38	5,16
PRÁCTICAS	3.341	-646	-16,20	-763	-18,59
FORMACIÓN	7.168	2.896	67,79	1.707	31,26
OTROS CONTRATOS	5.719	173	3,12	593	11,57
<b>TOTAL</b>	<b>821.305</b>	<b>82.985</b>	<b>11,24</b>	<b>37.851</b>	<b>4,83</b>
<b>JORNADA A TIEMPO PARCIAL:</b>					
OBRA O SERVICIO	212.401	45.672	27,39	28.463	15,47
EVENTUALES CIRCUNSTANCIAS DE LA PRODUCCIÓN	211.780	24.632	13,16	32.432	18,08
INTERNIDAD	45.142	722	1,63	-678	-1,48
RELEVO	878	-414	-32,04	248	39,37
JUBILACIÓN PARCIAL	3.112	96	3,18	798	34,49
TEMPORAL PERS. CON DISCAPACIDAD	622	128	25,91	8	1,30
PRÁCTICAS	1.275	-481	-27,39	-123	-8,80
OTROS CONTRATOS	26	12	85,71	6	30,00
<b>TOTAL</b>	<b>475.236</b>	<b>70.367</b>	<b>17,38</b>	<b>61.154</b>	<b>14,77</b>
<b>TOTAL</b>	<b>1.296.541</b>	<b>153.352</b>	<b>13,41</b>	<b>99.005</b>	<b>8,27</b>

**CONTRATOS TEMPORALES POR MODALIDAD**

TIPO DE CONTRATO	TOTAL	VARIACIÓN			
		MENSUAL		ANUAL	
		ABSOLUTA	RELATIVA	ABSOLUTA	RELATIVA
OBRA O SERVICIO	613.675	85.726	16,24	82.124	15,45
EVENTUALES CIRCUNSTANCIAS DE LA PRODUCCIÓN	538.168	65.838	13,94	28.172	5,52
INTERNIDAD	120.453	-364	-0,30	-13.923	-10,36
JUBILACIÓN ESPECIAL 64 AÑOS	289	17	6,25	100	52,91
RELEVO	1.918	-254	-11,69	268	16,24
JUBILACIÓN PARCIAL	3.112	96	3,18	798	34,49
TEMPORAL PERS. CON DISCAPACIDAD	1.397	339	32,04	46	3,40
PRÁCTICAS	4.616	-1.127	-19,62	-886	-16,10
FORMACIÓN	7.168	2.896	67,79	1.707	31,26
OTROS CONTRATOS	5.745	185	3,33	599	11,64
<b>TOTAL</b>	<b>1.296.541</b>	<b>153.352</b>	<b>13,41</b>	<b>99.005</b>	<b>8,27</b>

**CONTRATOS FORMATIVOS**

TIPO DE CONTRATO	TOTAL	VARIACIÓN			
		MENSUAL		ANUAL	
		ABSOLUTA	RELATIVA	ABSOLUTA	RELATIVA
PRÁCTICAS	4.616	-1.127	-19,62	-886	-16,10
FORMACIÓN	7.168	2.896	67,79	1.707	31,26
<b>TOTAL</b>	<b>11.784</b>	<b>1.769</b>	<b>17,66</b>	<b>821</b>	<b>7,49</b>

EVOLUCIÓN DE LOS CONTRATOS

AÑO 2008	INDEFINIDOS											TEMPORALES			
	TOTAL	VARIACIÓN RELATIVA		TOTAL	% SOBRE TOTAL CONT.	VARIACIÓN RELATIVA		TOTAL	% SOBRE TOTAL CONT.	VARIACIÓN RELATIVA					
		MENSUAL	ANUAL			MENSUAL	ANUAL			MENSUAL	ANUAL				
ENERO	1.581.360	25,37	-4,34	196.763	12,44%	46,28	-22,97	1.384.597	87,56%	22,88	-0,94				
FEBRERO	1.427.302	-9,74	1,35	186.135	13,04%	-5,40	5,83	1.241.167	86,96%	-10,36	0,71				
MARZO	1.285.644	-9,92	-17,82	168.133	13,08%	-9,67	-12,96	1.117.511	86,92%	-9,96	-18,51				
ABRIL	1.459.666	13,54	5,32	189.283	12,97%	12,58	12,05	1.270.383	87,03%	13,68	4,38				
MAYO	1.384.915	-5,12	-14,80	164.464	11,88%	-13,11	-13,61	1.220.451	88,12%	-3,93	-14,96				
JUNIO	1.419.348	2,49	-10,29	153.986	10,85%	-6,37	-13,63	1.265.362	89,15%	3,68	-9,86				
JULIO	1.626.466	14,59	-7,32	160.363	9,86%	4,14	-11,32	1.466.103	90,14%	15,86	-6,86				
AGOSTO	1.049.939	-35,45	-18,42	97.584	9,29%	-39,15	-23,51	952.355	90,71%	-35,04	-17,86				
SEPTIEMBRE	1.501.595	43,02	-5,91	173.481	11,55%	77,78	-9,78	1.328.114	88,45%	39,46	-5,38				
OCTUBRE	1.584.811	5,54	-17,09	180.229	11,37%	3,89	-22,68	1.404.582	88,63%	5,76	-16,31				
NOVIEMBRE	1.162.614	-26,64	-26,97	129.123	11,11%	-28,36	-32,05	1.033.491	88,89%	-26,42	-26,28				
DICIEMBRE	1.117.577	-3,87	-11,40	103.061	9,22%	-20,18	-23,38	1.014.516	90,78%	-1,84	-9,97				
<b>AÑO 2009</b>															
ENERO	1.125.773	0,73	-28,81	119.201	10,59%	15,66	-39,42	1.006.572	89,41%	-0,78	-27,30				
FEBRERO	1.016.678	-9,69	-28,77	115.683	11,38%	-2,95	-37,85	900.995	88,62%	-10,49	-27,41				
MARZO	1.061.112	4,37	-17,46	121.228	11,42%	4,79	-27,90	939.884	88,58%	4,32	-15,89				
ABRIL	1.031.420	-2,80	-29,34	111.474	10,81%	-8,05	-41,11	919.946	89,19%	-2,12	-27,59				
MAYO	1.110.014	7,62	-19,85	109.097	9,83%	-2,13	-33,67	1.000.917	90,17%	8,80	-17,99				
JUNIO	1.274.698	14,84	-10,19	107.735	8,45%	-1,25	-30,04	1.166.963	91,55%	16,59	-7,78				
JULIO	1.403.023	10,07	-13,74	111.143	7,92%	3,16	-30,69	1.291.880	92,08%	10,70	-11,88				
AGOSTO	944.823	-32,66	-10,01	68.735	7,27%	-38,16	-29,56	876.088	92,73%	-32,19	-8,01				
SEPTIEMBRE	1.354.836	43,40	-9,77	128.374	9,48%	86,77	-26,00	1.226.462	90,52%	39,99	-7,65				
OCTUBRE	1.357.868	0,22	-14,32	126.497	9,32%	-1,46	-29,81	1.231.371	90,68%	0,40	-12,33				
NOVIEMBRE	1.204.027	-11,33	3,56	107.420	8,92%	-15,08	-16,81	1.096.607	91,08%	-10,94	6,11				
DICIEMBRE	1.137.565	-5,52	1,79	85.827	7,54%	-20,10	-16,72	1.051.738	92,46%	-4,09	3,67				
<b>AÑO 2010</b>															
ENERO	1.050.233	-7,68	-6,71	94.595	9,01%	10,22	-20,64	955.638	90,99%	-9,14	-5,06				
FEBRERO	1.028.222	-2,10	1,14	101.211	9,84%	6,99	-12,51	927.011	90,16%	-3,00	2,89				
MARZO	1.189.327	15,67	12,08	117.934	9,92%	16,52	-2,72	1.071.393	90,08%	15,58	13,99				
ABRIL	1.078.509	-9,32	4,57	102.973	9,55%	-12,69	-7,63	975.536	90,45%	-8,95	6,04				
MAYO	1.182.100	9,61	6,49	108.264	9,16%	5,14	-0,76	1.073.836	90,84%	10,08	7,29				
JUNIO	1.297.611	9,77	1,80	98.754	7,61%	-8,78	-8,34	1.198.857	92,39%	11,64	2,73				
JULIO	1.291.265	7,68	-0,41	95.823	6,86%	-2,97	-13,78	1.301.442	93,14%	8,56	0,74				
AGOSTO	1.010.216	-27,70	6,92	66.846	6,62%	-30,24	-2,75	943.370	93,38%	-27,51	7,68				
SEPTIEMBRE	1.390.283	37,62	2,62	122.090	8,78%	82,64	-4,90	1.268.193	91,22%	34,43	3,40				
OCTUBRE	1.346.087	-3,18	-0,87	118.422	8,80%	-3,00	-6,38	1.227.665	91,20%	-3,20	-0,30				
NOVIEMBRE	1.257.479	-6,58	4,44	108.131	8,60%	-8,69	0,66	1.149.348	91,40%	-6,38	4,81				
DICIEMBRE	1.189.818	-5,38	4,59	93.171	7,83%	-13,84	8,56	1.096.647	92,17%	-4,59	4,27				
<b>AÑO 2011</b>															
ENERO	1.116.019	-6,20	6,26	102.733	9,21%	10,26	8,60	1.013.286	90,79%	-7,60	6,03				
FEBRERO	1.011.418	-9,37	-1,63	94.363	9,33%	-8,15	-6,77	917.055	90,67%	-9,50	-1,07				
MARZO	1.154.903	14,19	-2,89	111.118	9,62%	17,76	-5,78	1.043.785	90,38%	13,82	-2,58				
ABRIL	1.067.046	-7,61	-1,06	96.242	9,02%	-13,39	-6,54	970.804	90,98%	-6,99	-0,49				
MAYO	1.288.914	20,79	9,04	103.176	8,00%	7,20	-4,70	1.185.738	92,00%	22,14	10,42				
JUNIO	1.312.519	1,83	1,15	94.924	7,23%	-8,00	-3,88	1.217.595	92,77%	2,69	1,56				
JULIO	1.349.286	2,80	-3,43	89.911	6,66%	-5,28	-6,17	1.259.375	93,34%	3,43	-3,23				
AGOSTO	1.061.303	-21,34	5,06	66.118	6,23%	-26,46	-1,09	995.185	93,77%	-20,98	5,49				
SEPTIEMBRE	1.393.728	31,32	0,25	104.716	7,51%	58,38	-14,23	1.289.012	92,49%	29,52	1,64				
OCTUBRE	1.294.801	-7,10	-3,81	97.265	7,51%	-7,12	-17,87	1.197.536	92,49%	-7,10	-2,45				
NOVIEMBRE	1.217.830	-5,94	-3,15	83.919	6,89%	-13,72	-22,39	1.133.911	93,11%	-5,31	-1,34				
DICIEMBRE	1.165.465	-4,30	-2,05	65.678	5,64%	-21,74	-29,51	1.099.787	94,36%	-3,01	0,29				
<b>AÑO 2012</b>															
ENERO	1.038.601	-10,89	-6,94	75.899	7,31%	15,56	-26,12	962.702	92,69%	-12,46	-4,99				
FEBRERO	959.230	-7,64	-5,16	74.494	7,77%	-1,85	-21,06	884.736	92,23%	-8,10	-3,52				
MARZO	1.026.858	7,05	-11,09	98.485	9,59%	32,21	-11,37	928.373	90,41%	4,93	-11,06				
ABRIL	1.003.167	-2,31	-5,99	90.123	8,98%	-8,49	-6,36	913.044	91,02%	-1,65	-5,95				
MAYO	1.204.079	20,03	-6,58	95.978	7,97%	6,50	-6,98	1.108.101	92,03%	21,36	-6,55				
JUNIO	1.284.223	6,66	-2,16	91.516	7,13%	-4,65	-3,59	1.192.707	92,87%	7,64	-2,04				
JULIO	1.352.444	5,31	0,23	91.166	6,74%	-0,38	1,40	1.261.278	93,26%	5,75	0,15				
AGOSTO	1.021.755	-24,45	-3,73	61.797	6,05%	-32,21	-6,54	959.958	93,95%	-23,89	-3,54				
SEPTIEMBRE	1.241.191	21,48	-10,94	98.002	7,90%	58,59	-6,41	1.143.189	92,10%	19,09	-11,31				
OCTUBRE	1.427.173	14,98	10,22	130.632	9,15%	33,30	34,31	1.296.541	90,85%	13,41	8,27				
NOVIEMBRE															
DICIEMBRE															

OCTUBRE 2012

PERSONAS CONTRATADAS SEGÚN SEXO POR TIPO DE CONTRATO

	AMBOS SEXOS			HOMBRES			MUJERES		
	CONTRATOS	PERSONAS	MEDIA	CONTRATOS	PERSONAS	MEDIA	CONTRATOS	PERSONAS	MEDIA
TOTAL CONTRATOS	1.427.173	1.103.144	1,29	758.118	580.346	1,31	669.055	522.798	1,28
INDEFINIDOS	130.632	127.119	1,03	58.785	57.951	1,01	71.847	69.168	1,04
TEMPORALES	1.296.541	981.185	1,32	699.333	524.554	1,33	597.208	456.631	1,31
OBRA O SERVICIO	613.675	499.665	1,23	369.814	295.257	1,25	243.861	204.408	1,19
EVENTUAL CC PRODUCCION	538.168	401.448	1,34	280.832	205.926	1,36	257.336	195.522	1,32
INTERINIDAD	120.453	88.639	1,36	35.034	26.648	1,31	85.419	61.991	1,38
TEMPORAL PERS. CON DISCAPACIDAD	1.397	1.375	1,02	833	819	1,02	564	556	1,01
RELEVO	1.918	1.907	1,01	1.113	1.105	1,01	805	802	1,00
JUBILACION PARCIAL	3.112	3.084	1,01	2.307	2.290	1,01	805	794	1,01
SUSTITUCION POR JUBILACION 64 AÑOS	289	285	1,01	127	126	1,01	162	159	1,02
PRACTICAS	4.616	4.594	1,00	2.151	2.142	1,00	2.465	2.452	1,01
FORMACION	7.168	7.148	1,00	3.511	3.500	1,00	3.657	3.648	1,00
OTROS CONTRATOS	5.745	4.633	1,24	3.611	2.829	1,28	2.134	1.804	1,18

OCTUBRE 2012

CONTRATOS POR CC.AA. Y PROVINCIAS

PROVINCIA AUTONOMÍA	TOTAL	VARIACIÓN			
		MENSUAL		ANUAL	
		ABSOLUTA	RELATIVA	ABSOLUTA	RELATIVA
ALMERÍA	29.540	5.404	22,39	3.063	11,57
CÁDIZ	37.593	3.739	11,04	2.001	5,62
CÓRDOBA	36.409	9.482	35,21	2.259	6,61
GRANADA	31.087	2.424	8,46	3.380	12,20
HUELVA	36.901	12.733	52,69	3.399	10,15
JAÉN	23.934	97	0,41	3.473	16,97
MÁLAGA	53.328	8.008	17,67	2.528	4,98
SEVILLA	84.348	11.165	15,26	6.010	7,67
ANDALUCÍA	333.140	53.052	18,94	26.113	8,51
HUESCA	4.600	-100	-2,13	-1	-0,02
TERUEL	3.292	388	13,36	171	5,48
ZARAGOZA	30.042	699	2,38	3.977	15,26
ARAGÓN	37.934	987	2,67	4.147	12,27
ASTURIAS	23.308	1.823	8,48	138	0,60
ILLES BALEARS	25.699	2.455	10,56	3.019	13,31
LAS PALMAS	30.141	5.145	20,58	2.509	9,08
STA. CRUZ DE TENERIFE	26.586	4.731	21,65	3.325	14,29
CANARIAS	56.727	9.876	21,08	5.834	11,46
CANTABRIA	14.813	1.980	15,43	1.851	14,28
ALBACETE	12.131	-6.958	-36,45	1.891	18,47
CIUDAD REAL	15.146	-17.039	-52,94	3.796	33,44
CUENCA	4.843	-5.061	-51,10	1.094	29,18
GUADALAJARA	7.283	732	11,17	555	8,25
TOLEDO	15.449	-6.109	-28,34	276	1,82
CASTILLA LA MANCHA	54.852	-34.435	-38,57	7.612	16,11
ÁVILA	5.339	2.303	75,86	240	4,71
BURGOS	12.396	3.825	44,63	1.590	14,71
LEÓN	9.411	429	4,78	672	7,69
PALENCIA	4.613	150	3,36	-23	-0,50
SALAMANCA	7.828	150	1,95	258	3,41
SEGOVIA	5.869	2.473	72,82	663	12,74
SORIA	2.075	306	17,30	189	10,02
VALLADOLID	17.243	1.148	7,13	1.988	13,03
ZAMORA	4.165	111	2,74	648	18,42
CASTILLA Y LEÓN	68.939	10.895	18,77	6.225	9,93
BARCELONA	161.777	31.331	24,02	17.399	12,05
GIRONA	15.763	1.163	7,97	1.924	13,90
LLEIDA	9.806	-1.369	-12,25	1.090	12,51
TARRAGONA	21.664	5.077	30,61	1.892	9,57
CATALUÑA	209.010	36.202	20,95	22.305	11,95
ALICANTE-ALACANT	42.966	5.053	13,33	3.472	8,79
CASTELLÓN-CASTELLÓ	16.055	4.612	40,30	121	0,76
VALENCIA-VALÈNCIA	80.557	18.637	30,10	8.737	12,17
COM. VALENCIANA	139.578	28.302	25,43	12.330	9,69
BADAJOS	38.207	1.887	5,20	7.666	25,10
CÁCERES	13.714	1.988	16,95	3.050	28,60
EXTREMADURA	51.921	3.875	8,07	10.716	26,01
A CORUÑA	28.650	2.683	10,33	3.836	15,46
LUGO	7.127	727	11,36	1.626	29,56
OURENSE	5.275	593	12,67	676	14,70
PONTEVEDRA	28.488	4.580	19,16	6.273	28,24
GALICIA	69.540	8.583	14,08	12.411	21,72
MADRID	169.851	29.758	21,24	4.390	2,65
MURCIA	57.595	13.595	30,90	7.920	15,94
NAVARRA	20.399	1.629	8,68	1.294	6,77
ARABA/ALAVA	16.155	4.283	36,08	1.387	9,39
BIZKAIA	37.458	7.189	23,75	2.703	7,78
GIPUZKOA	19.397	2.089	12,07	1.375	7,63
PAIS VASCO	73.010	13.561	22,81	5.465	8,09
LA RIOJA	17.239	3.559	26,02	914	5,60
CEUTA	1.331	23	1,76	-185	-12,20
MELILLA	1.624	182	12,62	153	10,40
EXTRANJERO	663	80	13,72	-280	-29,69
<b>TOTAL</b>	<b>1.427.173</b>	<b>185.982</b>	<b>14,98</b>	<b>132.372</b>	<b>10,22</b>

OCTUBRE 2012

## CONTRATOS INDEFINIDOS POR CC.AA. Y PROVINCIAS \*

PROVINCIA AUTONOMÍA	TOTAL	VARIACIÓN			
		MENSUAL		ANUAL	
		ABSOLUTA	RELATIVA	ABSOLUTA	RELATIVA
ALMERÍA	1.272	187	17,24	241	23,38
CÁDIZ	1.715	413	31,72	387	29,14
CÓRDOBA	1.209	336	38,49	244	25,28
GRANADA	1.575	480	43,84	400	34,04
HUELVA	602	74	14,02	126	26,47
JAÉN	833	147	21,43	218	35,45
MÁLAGA	3.181	709	28,68	467	17,21
SEVILLA	3.326	678	25,60	517	18,41
ANDALUCÍA	13.713	3.024	28,29	2.600	23,40
HUESCA	511	87	20,52	132	34,83
TERUEL	218	26	13,54	3	1,40
ZARAGOZA	2.862	547	23,63	1.026	55,88
ARAGÓN	3.591	660	22,52	1.161	47,78
ASTURIAS	1.983	589	42,25	428	27,52
ILLES BALEARS	3.320	755	29,43	874	35,73
LAS PALMAS	3.089	345	12,57	731	31,00
STA. CRUZ DE TENERIFE	2.562	282	12,37	568	28,49
CANARIAS	5.651	627	12,48	1.299	29,85
CANTABRIA	1.279	558	77,39	497	63,55
ALBACETE	825	213	34,80	116	16,36
CIUDAD REAL	714	172	31,73	188	35,74
CUENCA	372	108	40,91	97	35,27
GUADALAJARA	548	187	51,80	180	48,91
TOLEDO	1.223	282	29,97	282	29,97
CASTILLA LA MANCHA	3.682	962	35,37	863	30,61
ÁVILA	594	273	85,05	328	123,31
BURGOS	793	189	31,29	8	1,02
LEÓN	898	253	39,22	208	30,14
PALENCIA	386	93	31,74	114	41,91
SALAMANCA	850	116	15,80	176	26,11
SEGOVIA	732	526	255,34	168	29,79
SORIA	181	12	7,10	21	13,13
VALLADOLID	1.529	418	37,62	574	60,10
ZAMORA	302	99	48,77	90	42,45
CASTILLA Y LEÓN	6.265	1.979	46,17	1.687	36,85
BARCELONA	20.627	3.868	23,08	5.550	36,81
GIRONA	2.348	414	21,41	502	27,19
LLEIDA	1.147	126	12,34	212	22,67
TARRAGONA	2.218	633	39,94	396	21,73
CATALUÑA	26.340	5.041	23,67	6.660	33,84
ALICANTE-ALACANT	4.121	718	21,10	1.109	36,82
CASTELLÓN-CASTELLÓ	1.872	621	49,64	298	18,93
VALENCIA-VALÈNCIA	7.165	1.972	37,97	608	9,27
COM. VALENCIANA	13.158	3.311	33,62	2.015	18,08
BADAJOS	1.472	676	84,92	756	105,59
CÁCERES	1.086	669	160,43	611	128,63
EXTREMADURA	2.558	1.345	110,88	1.367	114,78
A CORUÑA	2.559	434	20,42	856	50,26
LUGO	859	188	28,02	267	45,10
OURENSE	583	102	21,21	172	41,85
PONTEVEDRA	1.938	462	31,30	643	49,65
GALICIA	5.939	1.186	24,95	1.938	48,44
MADRID	30.044	8.765	41,19	9.120	43,59
MURCIA	4.827	1.529	46,36	450	10,28
NAVARRA	1.562	392	33,50	288	22,61
ARABA/ALAVA	774	96	14,16	130	20,19
BIZKAIA	3.224	1.132	54,11	1.268	64,83
GIPUZKOA	1.518	363	31,43	379	33,27
PAÍS VASCO	5.516	1.591	40,54	1.777	47,53
LA RIOJA	868	253	41,14	282	48,12
CEUTA	148	25	20,33	54	57,45
MELILLA	134	19	16,52	-4	-2,90
EXTRANJERO	54	19	54,29	11	25,58
<b>TOTAL</b>	<b>130.632</b>	<b>32.630</b>	<b>33,30</b>	<b>33.367</b>	<b>34,31</b>

(\*) Incluye contratos convertidos en indefinidos

OCTUBRE 2012

## CONTRATOS TEMPORALES POR CC.AA. Y PROVINCIAS

PROVINCIA AUTONOMÍA	TOTAL	VARIACIÓN			
		MENSUAL		ANUAL	
		ABSOLUTA	RELATIVA	ABSOLUTA	RELATIVA
ALMERÍA	28.268	5.217	22,63	2.822	11,09
CÁDIZ	35.878	3.326	10,22	1.614	4,71
CÓRDOBA	35.200	9.146	35,10	2.015	6,07
GRANADA	29.512	1.944	7,05	2.980	11,23
HUELVA	36.299	12.659	53,55	3.273	9,91
JAÉN	23.101	-50	-0,22	3.255	16,40
MÁLAGA	50.147	7.299	17,03	2.061	4,29
SEVILLA	81.022	10.487	14,87	5.493	7,27
ANDALUCÍA	319.427	50.028	18,57	23.513	7,95
HUESCA	4.089	-187	-4,37	-133	-3,15
TERUEL	3.074	362	13,35	168	5,78
ZARAGOZA	27.180	152	0,56	2.951	12,18
ARAGÓN	34.343	327	0,96	2.986	9,52
ASTURIAS	21.325	1.234	6,14	-290	-1,34
ILLES BALEARS	22.379	1.700	8,22	2.145	10,60
LAS PALMAS	27.052	4.800	21,57	1.778	7,03
STA. CRUZ DE TENERIFE	24.024	4.449	22,73	2.757	12,96
CANARIAS	51.076	9.249	22,11	4.535	9,74
CANTABRIA	13.534	1.422	11,74	1.354	11,12
ALBACETE	11.306	-7.171	-38,81	1.775	18,62
CIUDAD REAL	14.432	-17.211	-54,39	3.608	33,33
CUENCA	4.471	-5.169	-53,62	997	28,70
GUADALAJARA	6.735	545	8,80	375	5,90
TOLEDO	14.226	-6.391	-31,00	-6	-0,04
CASTILLA LA MANCHA	51.170	-35.397	-40,89	6.749	15,19
ÁVILA	4.745	2.030	74,77	-88	-1,82
BURGOS	11.603	3.636	45,64	1.582	15,79
LEÓN	8.513	176	2,11	464	5,76
PALENCIA	4.227	57	1,37	-137	-3,14
SALAMANCA	6.978	34	0,49	82	1,19
SEGOVIA	5.137	1.947	61,03	495	10,66
SORIA	1.894	294	18,38	168	9,73
VALLADOLID	15.714	730	4,87	1.414	9,89
ZAMORA	3.863	12	0,31	558	16,88
CASTILLA Y LEÓN	62.674	8.916	16,59	4.538	7,81
BARCELONA	141.150	27.463	24,16	11.849	9,16
GIRONA	13.415	749	5,91	1.422	11,86
LLEIDA	8.659	-1.495	-14,72	878	11,28
TARRAGONA	19.446	4.444	29,62	1.496	8,33
CATALUÑA	182.670	31.161	20,57	15.645	9,37
ALICANTE-ALACANT	38.845	4.335	12,56	2.363	6,48
CASTELLÓN-CASTELLÓ	14.183	3.991	39,16	-177	-1,23
VALENCIA-VALENCIA	73.392	16.665	29,38	8.129	12,46
COM. VALENCIANA	126.420	24.991	24,64	10.315	8,88
BADAJOS	36.735	1.211	3,41	6.910	23,17
CÁCERES	12.628	1.319	11,66	2.439	23,94
EXTREMADURA	49.363	2.530	5,40	9.349	23,36
A CORUÑA	26.091	2.249	9,43	2.980	12,89
LUGO	6.268	539	9,41	1.359	27,68
OURENSE	4.692	491	11,69	504	12,03
PONTEVEDRA	26.550	4.118	18,36	5.630	26,91
GALICIA	63.601	7.397	13,16	10.473	19,71
MADRID	139.807	20.993	17,67	-4.730	-3,27
MURCIA	52.768	12.066	29,64	7.470	16,49
NAVARRA	18.837	1.237	7,03	1.006	5,64
ARABA/ALAVA	15.381	4.187	37,40	1.257	8,90
BIZKAIA	34.234	6.057	21,50	1.435	4,38
GIPUZKOA	17.879	1.726	10,69	996	5,90
PAIS VASCO	67.494	11.970	21,56	3.688	5,78
LA RIOJA	16.371	3.306	25,30	632	4,02
CEUTA	1.183	-2	-0,17	-239	-16,81
MELILLA	1.490	163	12,28	157	11,78
EXTRANJERO	609	61	11,13	-291	-32,33
<b>TOTAL</b>	<b>1.296.541</b>	<b>153.352</b>	<b>13,41</b>	<b>99.005</b>	<b>8,27</b>



OCTUBRE 2012

## CONTRATOS POR CC.AA. Y PROVINCIAS. DATOS ACUMULADOS

PROVINCIA	TOTAL	INDEFINIDOS *	% S / TOTAL	TEMPORALES	% S / TOTAL
AUTONOMÍA					
ALMERÍA	183.328	8.355	4,56	174.973	95,44
CÁDIZ	339.936	12.484	3,67	327.452	96,33
CÓRDOBA	317.173	7.464	2,35	309.709	97,65
GRANADA	291.647	9.713	3,33	281.934	96,67
HUELVA	270.319	5.399	2,00	264.920	98,00
JAÉN	274.234	5.780	2,11	268.454	97,89
MÁLAGA	453.359	24.162	5,33	429.197	94,67
SEVILLA	632.172	24.153	3,82	608.019	96,18
ANDALUCÍA	2.762.168	97.510	3,53	2.664.658	96,47
HUESCA	54.663	4.340	7,94	50.323	92,06
TERUEL	28.034	2.096	7,48	25.938	92,52
ZARAGOZA	247.600	19.751	7,98	227.849	92,02
ARAGÓN	330.297	26.187	7,93	304.110	92,07
ASTURIAS	207.161	14.702	7,10	192.459	92,90
ILLES BALEARS	273.031	29.220	10,70	243.811	89,30
LAS PALMAS	236.874	24.508	10,35	212.366	89,65
STA. CRUZ DE TENERIFE	204.700	20.997	10,26	183.703	89,74
CANARIAS	441.574	45.505	10,31	396.069	89,69
CANTABRIA	129.397	8.962	6,93	120.435	93,07
ALBACETE	101.959	5.783	5,67	96.176	94,33
CIUDAD REAL	127.759	5.237	4,10	122.522	95,90
CUENCA	47.873	2.810	5,87	45.063	94,13
GUADALAJARA	60.304	3.652	6,06	56.652	93,94
TOLEDO	127.868	9.480	7,41	118.388	92,59
CASTILLA LA MANCHA	465.763	26.962	5,79	438.801	94,21
ÁVILA	29.716	2.626	8,84	27.090	91,16
BURGOS	86.415	5.933	6,87	80.482	93,13
LEÓN	77.964	6.808	8,73	71.156	91,27
PALENCIA	40.044	2.707	6,76	37.337	93,24
SALAMANCA	66.867	5.642	8,44	61.225	91,56
SEGOVIA	37.038	2.949	7,96	34.089	92,04
SORIA	18.697	1.684	9,01	17.013	90,99
VALLADOLID	125.138	9.010	7,20	116.128	92,80
ZAMORA	31.338	2.226	7,10	29.112	92,90
CASTILLA Y LEÓN	513.217	39.585	7,71	473.632	92,29
BARCELONA	1.296.140	146.717	11,32	1.149.423	88,68
GIRONA	158.177	20.088	12,70	138.089	87,30
LLEIDA	106.603	8.783	8,24	97.820	91,76
TARRAGONA	176.891	17.506	9,90	159.385	90,10
CATALUÑA	1.737.811	193.094	11,11	1.544.717	88,89
ALICANTE-ALACANT	353.959	31.107	8,79	322.852	91,21
CASTELLÓN-CASTELLÓ	119.627	11.400	9,53	108.227	90,47
VALENCIA-VALÈNCIA	575.551	43.536	7,56	532.015	92,44
COM. VALENCIANA	1.049.137	86.043	8,20	963.094	91,80
BADAJOS	293.996	7.393	2,51	286.603	97,49
CÁCERES	109.863	5.043	4,59	104.820	95,41
EXTREMADURA	403.859	12.436	3,08	391.423	96,92
A CORUÑA	238.562	18.957	7,95	219.605	92,05
LUGO	56.486	5.997	10,62	50.489	89,38
OURENSE	43.908	4.347	9,90	39.561	90,10
PONTEVEDRA	226.935	14.584	6,43	212.351	93,57
GALICIA	565.891	43.885	7,76	522.006	92,24
MADRID	1.337.907	194.837	14,56	1.143.070	85,44
MURCIA	477.771	34.082	7,13	443.689	92,87
NAVARRA	173.015	11.013	6,37	162.002	93,63
ARABA/ALAVA	99.719	5.563	5,58	94.156	94,42
BIZKAIA	301.565	18.916	6,27	282.649	93,73
GIPUZKOA	164.828	11.133	6,75	153.695	93,25
PAIS VASCO	566.112	35.612	6,29	530.500	93,71
LA RIOJA	88.447	5.611	6,34	82.836	93,66
CEUTA	12.933	1.264	9,77	11.669	90,23
MELILLA	14.729	1.146	7,78	13.583	92,22
EXTRANJERO	8.501	436	5,13	8.065	94,87
<b>TOTAL</b>	<b>11.558.721</b>	<b>908.092</b>	<b>7,86</b>	<b>10.650.629</b>	<b>92,14</b>

(\*) Incluye contratos convertidos en indefinidos

**PRESTACIONES**

El número de solicitudes de prestaciones a nivel nacional registradas en el mes de septiembre de 2012 ascendió a 861.089, lo que representa un 5,0 % más que el mismo mes del año anterior.

Las altas tramitadas han sido 816.088 lo que supone un aumento del 6,8% sobre el mes de septiembre de 2011.

El plazo medio de reconocimiento del mes de septiembre de 2012 ha sido de 2 días, igual que el mismo mes del año anterior.

Los beneficiarios existentes a final del mes fueron 2.836.592 con un aumento respecto al mismo mes del año anterior del 4,3%.

La cobertura del sistema de protección por desempleo durante el mes de septiembre de 2012 ha sido del 63,50%, el mismo indicador en septiembre de 2011 fue de 68,00%, lo que supone un descenso en la cobertura del 6,6 % (1).

Los gastos totales de septiembre de 2012 ascendieron a 2.589,7 millones de euros, lo que supone un 7,1% más que el mismo mes del año anterior.

El gasto medio mensual por beneficiario, sin incluir el subsidio agrario de Andalucía y Extremadura, en el mes de septiembre de 2012 ha sido de 937,7 €, lo que supone un aumento sobre el mismo mes del año anterior de 22,5€ (2,5%).

La cuantía media bruta de la prestación contributiva percibida por beneficiario durante el mes de septiembre de 2012 ha sido de 859,3 euros, lo que supone un aumento de 5,6 euros sobre el mismo mes del año anterior (0,7%).

El número de beneficiarios extranjeros del mes de septiembre de 2012 fue de 309.976 lo que representa un 11,0% menos que el mismo mes del año anterior. El descenso es superior en los beneficiarios procedentes de países no comunitarios (-15.3%) que en los del entorno comunitario (-1,6%).

En relación con el total de beneficiarios de prestaciones por desempleo, los beneficiarios extranjeros representan el 10,93%.

Los beneficiarios de prestaciones extranjeros suponen, por otro lado, el 38,99% del total de demandantes de empleo extranjeros.

Por último, el gasto de las prestaciones de los beneficiarios extranjeros ha sido de 219,0 millones de euros (un 9,9% menos que en 2011), que en relación con el gasto total de las prestaciones por desempleo supone el 8,5%.

(1) El indicador de cobertura responde a la siguiente fórmula:

$$\frac{\text{Total de beneficiarios de prestaciones}}{\text{Paro Reg. SISPE con experiencia laboral} + \text{Benef. de subsidio de eventuales agrarios}}$$

SEPTIEMBRE 2012

**SÍNTESIS DE DATOS NACIONALES DE PRESTACIONES POR DESEMPLEO**

	2010	2011	INCREMENTO 2011 S/ 2010 (%)	2012	INCREMENTO 2012 S/ 2011 (%)
<b>SOLICITUDES</b>	<b>799.502</b>	<b>820.062</b>	<b>2,6</b>	<b>861.089</b>	<b>5,0</b>
Prestación Contributiva	480.283	473.899	-1,3	556.662	17,5
Subsidio	271.495	288.784	6,4	251.689	-12,8
Renta Activa de Inserción	24.466	35.472	45,0	33.847	-4,6
Subsidio Eventuales Agrarios	23.258	21.907	-5,8	18.891	-13,8
<b>ALTAS</b>	<b>811.902</b>	<b>764.119</b>	<b>-5,9</b>	<b>816.088</b>	<b>6,8</b>
Prestación Contributiva	462.729	456.510	-1,3	540.385	18,4
Subsidio	313.287	262.084	-16,3	234.013	-10,7
Renta Activa de Inserción	19.986	31.189	56,1	28.337	-9,1
Subsidio Eventuales Agrarios	15.900	14.336	-9,8	13.353	-6,9
<b>PLAZO DE RECONOCIMIENTO</b>	<b>3,00</b>	<b>2,00</b>	<b>-33,3</b>	<b>2,42</b>	<b>20,9</b>
<b>BENEFICIARIOS</b>	<b>2.893.186</b>	<b>2.720.661</b>	<b>-6,0</b>	<b>2.836.592</b>	<b>4,3</b>
Prestación Contributiva	1.365.226	1.272.296	-6,8	1.326.135	4,2
Subsidio	1.233.895	1.097.369	-11,1	1.134.574	3,4
Renta Activa de Inserción	132.924	198.731	49,5	232.495	17,0
Subsidio Eventuales Agrarios	161.141	152.265	-5,5	143.388	-5,8
<b>COBERTURAS (*)</b>					
Bruta	75,60	68,00	-10,1	63,50	-6,6
<b>CALIDAD</b>					
% de protección Prest. Contributiva	49,97	49,54	-0,9	49,24	-0,6
% de protección Prest. Asistenciales	50,03	50,46	0,9	50,76	0,6
<b>GASTOS (Miles de Euros)</b>	<b>2.563.823</b>	<b>2.417.075</b>	<b>-5,7</b>	<b>2.589.710</b>	<b>7,1</b>
Prestación Contributiva	1.822.192	1.710.114	-6,2	1.858.443	8,7
Subsidio	612.844	554.585	-9,5	566.010	2,1
Renta Activa de Inserción	58.062	85.782	47,7	100.905	17,6
Subsidio Eventuales Agrarios	70.725	66.594	-5,8	64.352	-3,4
<b>GASTO MEDIO POR BENEFICIARIO, INCLUIDAS LAS COTIZACIONES A LA S. SOCIAL (euros/mes)</b>	<b>912,5</b>	<b>915,2</b>	<b>0,3</b>	<b>937,7</b>	<b>2,5</b>
<b>CUANTÍA MEDIA POR BENEFICIARIO PRESTACION CONTRIBUTIVA (euros/mes)</b>	<b>845,5</b>	<b>853,7</b>	<b>1,0</b>	<b>859,3</b>	<b>0,7</b>

Fuente: Datos provisionales del Servicio Público de Empleo Estatal

Notas:

Gastos contabilizados en el mes de octubre y devengados en el mes de septiembre

Los gastos incluyen las cotizaciones a la Seguridad Social

Los gastos de subsidio por desempleo incluyen los de Renta Agraria

En los gastos medios por beneficiario no se incluyen los gastos del subsidio para trabajadores eventuales agrarios (REASS)

Las cuantías medias de prestación contributiva percibidas por beneficiario no incluyen las cotizaciones a la S. Social y corresponden a la cuantía bruta reconocida por mes (30 días de prestación).

La cuantía media de las prestaciones asistenciales (subsidijs, renta agraria y renta activa de inserción), es del 80% del IPREM= 426,00 euros (14,20 € x 30 días)

Beneficiarios, altas y solicitudes del mes de septiembre.

En el % de protección no se incluyen los beneficiarios del subsidio REASS. En prestación asistencial se incluye la RAI.

(\*) Nuevo indicador de cobertura.

SÍNTESIS DE DATOS NACIONALES DE PRESTACIONES DE DESEMPLEO

SOLICITUDES

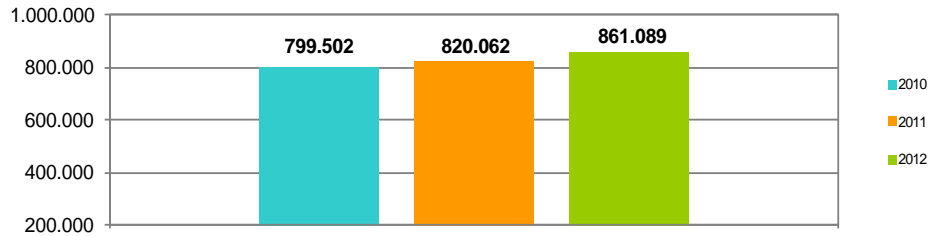

PLAZO DE RECONOCIMIENTO

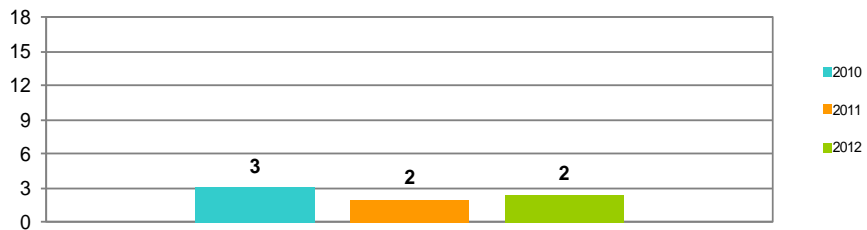

BENEFICIARIOS

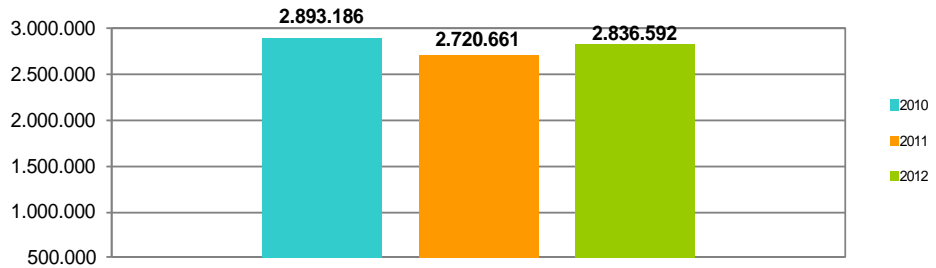

GASTOS

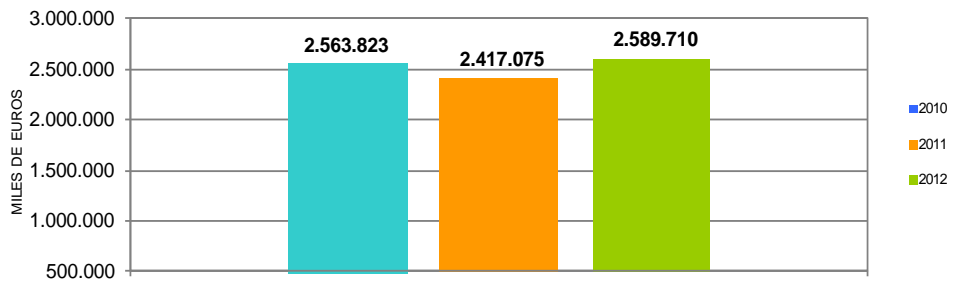

SOLICITUDES, ALTAS Y PLAZO DE RECONOCIMIENTO POR PROVINCIAS

Provincias	Solicitudes					Altas					Plazo de Reconocimiento (días)
	Prestación Contributiva	Subsidio	Renta Activa de Inserción	Subsidio Eventuales Agrarios	Total	Prestación Contributiva	Subsidio	Renta Activa de Inserción	Subsidio Eventuales Agrarios	Total	
Araba/Álava	6.454	930	72		7.456	6.264	810	83		7.157	0,48
Albacete	4.137	2.643	437		7.217	4.031	2.456	404		6.891	1,91
Alicante	16.048	10.037	2.169		28.254	15.426	9.105	1.614		26.145	3,32
Almería	6.602	4.924	787	552	12.865	6.326	4.622	594	426	11.968	3,91
Ávila	1.024	804	105		1.933	977	784	113		1.874	1,11
Badajoz	7.578	6.855	1.048	1.411	16.892	6.784	6.352	827	904	14.867	1,52
Illes Balears	8.047	4.770	398		13.215	7.768	4.343	329		12.440	2,28
Barcelona	56.490	22.178	2.854		81.522	56.961	20.065	2.330		79.356	1,86
Burgos	9.436	1.347	167		10.950	9.428	1.260	153		10.841	1,22
Cáceres	3.214	3.163	389	797	7.563	3.109	2.922	294	564	6.889	2,89
Cádiz	11.998	11.931	1.817	1.315	27.061	11.068	11.292	1.552	1.152	25.064	2,93
Castellón	9.826	4.105	535		14.466	9.515	3.602	365		13.482	3,11
Ciudad Real	5.545	3.069	451		9.065	5.478	2.965	393		8.836	1,22
Córdoba	8.425	6.297	716	3.070	18.508	7.780	5.944	634	2.083	16.441	2,50
A Coruña	11.443	4.841	666		16.950	11.381	4.660	524		16.565	0,97
Cuenca	1.733	1.001	153		2.887	1.717	999	151		2.867	1,55
Girona	9.439	4.313	354		14.106	9.244	3.838	248		13.330	1,74
Granada	7.308	7.358	973	1.634	17.273	7.027	7.028	873	1.165	16.093	2,25
Guadalajara	3.153	1.292	129		4.574	3.112	1.218	101		4.431	0,70
Gipuzkoa	15.503	1.773	125		17.401	15.609	1.723	108		17.440	1,45
Huelva	5.500	5.193	641	2.022	13.356	5.454	4.779	497	1.324	12.054	3,54
Huesca	2.818	853	59		3.730	2.593	715	71		3.379	2,70
Jaén	6.683	6.025	603	2.662	15.973	6.407	5.521	550	1.661	14.139	1,34
León	4.413	1.594	183		6.190	4.177	1.411	154		5.742	2,85
Lleida	3.991	1.394	155		5.540	3.977	1.335	155		5.467	3,78
La Rioja	7.047	1.032	112		8.191	6.977	972	122		8.071	3,33
Lugo	2.911	1.350	159		4.420	2.940	1.303	174		4.417	1,13
Madrid	50.808	20.312	2.472		73.592	48.441	17.733	1.924		68.098	3,32
Málaga	13.174	11.031	1.523	1.302	27.030	12.601	10.554	1.462	855	25.472	2,03
Murcia	32.422	11.541	1.497		45.460	31.277	10.468	1.078		42.823	3,77
Navarra	13.932	2.521	316		16.769	13.691	2.391	271		16.353	0,49
Ourense	2.770	1.272	188		4.230	2.621	1.212	184		4.017	1,00
Asturias	19.328	4.689	652		24.669	18.896	4.619	682		24.197	0,79
Palencia	1.865	622	96		2.583	1.818	589	96		2.503	0,88
Las Palmas	8.169	7.983	1.445		17.597	7.745	7.613	1.335		16.693	1,43
Pontevedra	14.659	6.478	751		21.888	14.215	6.357	648		21.220	0,78
Salamanca	3.388	1.616	237		5.241	3.310	1.526	248		5.084	2,15
S.C.Tenerife	9.100	7.300	1.108		17.508	9.086	7.106	1.004		17.196	2,64
Cantabria	9.578	2.641	255		12.474	9.455	2.624	257		12.336	1,89
Segovia	1.308	467	38		1.813	1.323	472	55		1.850	1,66
Sevilla	20.066	16.558	2.091	4.126	42.841	18.959	15.605	1.727	3.219	39.510	2,53
Soria	1.841	354	40		2.235	1.767	341	35		2.143	2,50
Tarragona	9.564	4.191	490		14.245	8.951	3.723	379		13.053	2,49
Teruel	1.655	528	52		2.235	1.617	492	36		2.145	0,68
Toledo	7.649	3.635	444		11.728	7.542	3.445	389		11.376	5,01
Valencia	43.690	16.355	2.521		62.566	43.015	15.424	1.938		60.377	4,16
Valladolid	9.392	1.877	260		11.529	9.332	1.807	235		11.374	1,13
Bizkaia	18.922	3.134	319		22.375	17.903	2.801	261		20.965	1,58
Zamora	1.667	785	112		2.564	1.616	755	98		2.469	0,80
Zaragoza	24.138	3.891	528		28.557	22.988	3.483	471		26.942	1,86
Ceuta	343	441	65		849	322	463	53		838	2,88
Melilla	468	395	90		953	364	386	58		808	6,93
<b>TOTAL</b>	<b>556.662</b>	<b>251.689</b>	<b>33.847</b>	<b>18.891</b>	<b>861.089</b>	<b>540.385</b>	<b>234.013</b>	<b>28.337</b>	<b>13.353</b>	<b>816.088</b>	<b>2,42</b>

Solicitudes, altas y plazo de reconocimiento del mes de septiembre.

PLAZO DE RECONOCIMIENTO



SOLICITUDES, ALTAS Y PLAZO DE RECONOCIMIENTO POR COMUNIDADES AUTÓNOMAS

Comunidades Autónomas	Solicitudes					Altas					Plazo de Reconocimiento (días)
	Prestación Contributiva	Subsidio	Renta Activa de Inserción	Subsidio Eventuales Agrarios	Total	Prestación Contributiva	Subsidio	Renta Activa de Inserción	Subsidio Eventuales Agrarios	Total	
Andalucía	79.756	69.317	9.151	16.683	174.907	75.622	65.345	7.889	11.885	160.741	2,58
Aragón	28.611	5.272	639		34.522	27.198	4.690	578		32.466	1,85
Asturias	19.328	4.689	652		24.669	18.896	4.619	682		24.197	0,79
Illes Balears	8.047	4.770	398		13.215	7.768	4.343	329		12.440	2,28
Canarias	17.269	15.283	2.553		35.105	16.831	14.719	2.339		33.889	2,02
Cantabria	9.578	2.641	255		12.474	9.455	2.624	257		12.336	1,89
Castilla La Mancha	22.217	11.640	1.614		35.471	21.880	11.083	1.438		34.401	2,56
Castilla León	34.334	9.466	1.238		45.038	33.748	8.945	1.187		43.880	1,63
Cataluña	79.484	32.076	3.853		115.413	79.133	28.961	3.112		111.206	2,03
C. Valenciana	69.564	30.497	5.225		105.286	67.956	28.131	3.917		100.004	3,74
Extremadura	10.792	10.018	1.437	2.208	24.455	9.893	9.274	1.121	1.468	21.756	1,91
Galicia	31.783	13.941	1.764		47.488	31.157	13.532	1.530		46.219	0,91
Madrid	50.808	20.312	2.472		73.592	48.441	17.733	1.924		68.098	3,32
Murcia	32.422	11.541	1.497		45.460	31.277	10.468	1.078		42.823	3,77
Navarra	13.932	2.521	316		16.769	13.691	2.391	271		16.353	0,49
Pais Vasco	40.879	5.837	516		47.232	39.776	5.334	452		45.562	1,37
La Rioja	7.047	1.032	112		8.191	6.977	972	122		8.071	3,33
Ceuta	343	441	65		849	322	463	53		838	2,88
Melilla	468	395	90		953	364	386	58		808	6,93
<b>TOTAL</b>	<b>556.662</b>	<b>251.689</b>	<b>33.847</b>	<b>18.891</b>	<b>861.089</b>	<b>540.385</b>	<b>234.013</b>	<b>28.337</b>	<b>13.353</b>	<b>816.088</b>	<b>2,42</b>

Notas informativas:

Solicitudes y altas del mes de septiembre.

El dato de solicitudes indica el número de expedientes de prestaciones recibidas.

El dato de altas indica el número de expedientes reconocidos, tanto inicialmente como por reanudación de las prestaciones, sin incluir las altas tras las prórrogas del subsidio y en el caso de RAI, indica el dato de participantes en el programa.

El plazo de reconocimiento indica el número de días que median entre la fecha de solicitud y la fecha de resolución.

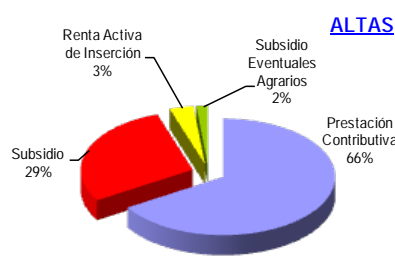
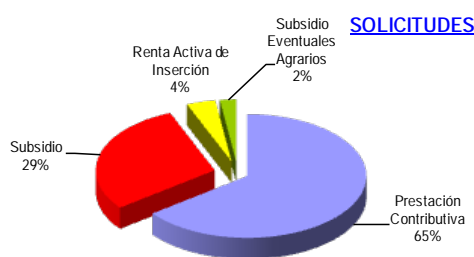

SEPTIEMBRE 2012

**BENEFICIARIOS DE PRESTACIONES POR DESEMPLEO POR PROVINCIAS**

Provincias	Beneficiarios				Total
	Prestación Contributiva	Subsidio	Renta Activa de Inserción	Subsidio Eventuales Agrarios	
Araba/Álava	8.668	4.654	365		13.687
Albacete	12.786	10.299	2.941		26.026
Alicante	48.266	51.146	15.519		114.931
Almería	23.048	23.218	5.598	4.139	56.003
Ávila	4.081	3.865	705		8.651
Badajoz	18.654	27.592	6.008	11.648	63.902
Illes Balears	27.156	20.313	3.085		50.554
Barcelona	166.450	121.224	17.380		305.054
Burgos	9.939	6.563	1.022		17.524
Cáceres	11.971	14.194	2.557	6.622	35.344
Cádiz	32.489	46.121	15.498	9.943	104.051
Castellón	18.687	17.234	2.552		38.473
Ciudad Real	15.037	13.111	3.246		31.394
Córdoba	21.892	31.847	5.449	23.513	82.701
A Coruña	32.533	22.574	4.391		59.498
Cuenca	6.109	4.350	1.004		11.463
Girona	20.701	15.902	1.915		38.518
Granada	23.535	33.881	6.756	14.773	78.945
Guadalajara	8.321	5.546	781		14.648
Gipuzkoa	16.249	9.286	739		26.274
Huelva	16.998	20.769	4.089	9.946	51.802
Huesca	5.683	2.996	453		9.132
Jaén	15.422	27.180	4.486	19.524	66.612
León	13.073	9.389	1.534		23.996
Lleida	11.581	6.917	1.114		19.612
La Rioja	8.902	4.769	932		14.603
Lugo	8.514	6.120	1.121		15.755
Madrid	186.329	97.183	14.615		298.127
Málaga	40.622	51.187	13.745	10.339	115.893
Murcia	42.625	32.356	9.348		84.329
Navarra	18.867	10.690	1.599		31.156
Ourense	7.353	7.519	1.477		16.349
Asturias	29.844	23.690	3.826		57.360
Palencia	4.265	2.913	584		7.762
Las Palmas	33.288	41.038	12.107		86.433
Pontevedra	29.660	24.176	4.936		58.772
Salamanca	9.197	6.906	1.765		17.868
S.C.Tenerife	31.378	38.984	9.135		79.497
Cantabria	15.863	10.107	1.973		27.943
Segovia	3.711	2.082	375		6.168
Sevilla	53.535	69.528	15.056	32.941	171.060
Soria	2.088	1.345	215		3.648
Tarragona	23.241	19.208	3.405		45.854
Teruel	3.593	2.606	281		6.480
Toledo	23.423	17.355	3.824		44.602
Valencia	82.676	64.566	14.185		161.427
Valladolid	14.960	8.481	2.004		25.445
Bizkaia	28.962	15.677	1.552		46.191
Zamora	4.332	3.596	714		8.642
Zaragoza	27.017	15.718	2.967		45.702
Ceuta	1.272	3.784	757		5.813
Melilla	1.289	2.819	810		4.918
<b>TOTAL</b>	<b>1.326.135</b>	<b>1.134.574</b>	<b>232.495</b>	<b>143.388</b>	<b>2.836.592</b>

El dato de beneficiarios corresponde a los que están de alta el último día del mes de septiembre.



**BENEFICIARIOS DE PRESTACIONES POR DESEMPLEO POR CC.AA.**

Comunidades Autónomas	Beneficiarios				
	Prestación Contributiva	Subsidio	Renta Activa de Inserción	Subsidio Eventuales Agrarios	Total
Andalucía	227.541	303.731	70.677	125.118	727.067
Aragón	36.293	21.320	3.701		61.314
Asturias	29.844	23.690	3.826		57.360
Illes Balears	27.156	20.313	3.085		50.554
Canarias	64.666	80.022	21.242		165.930
Cantabria	15.863	10.107	1.973		27.943
Castilla La Mancha	65.676	50.661	11.796		128.133
Castilla León	65.646	45.140	8.918		119.704
Cataluña	221.973	163.251	23.814		409.038
C. Valenciana	149.629	132.946	32.256		314.831
Extremadura	30.625	41.786	8.565	18.270	99.246
Galicia	78.060	60.389	11.925		150.374
Madrid	186.329	97.183	14.615		298.127
Murcia	42.625	32.356	9.348		84.329
Navarra	18.867	10.690	1.599		31.156
País Vasco	53.879	29.617	2.656		86.152
La Rioja	8.902	4.769	932		14.603
Ceuta	1.272	3.784	757		5.813
Melilla	1.289	2.819	810		4.918
<b>TOTAL</b>	<b>1.326.135</b>	<b>1.134.574</b>	<b>232.495</b>	<b>143.388</b>	<b>2.836.592</b>

El dato de beneficiarios corresponde a los que están de alta el último día del mes de septiembre.

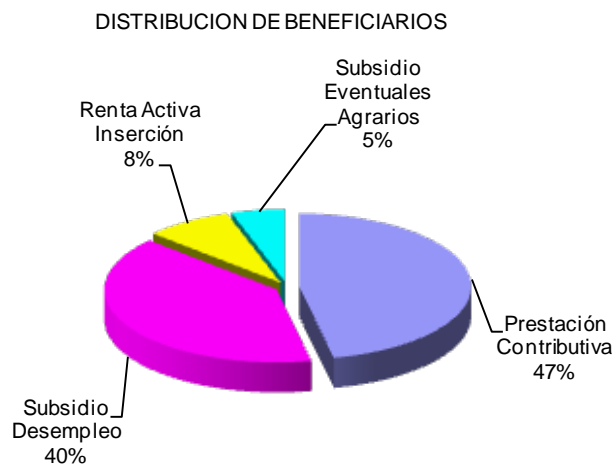

GASTOS DE PRESTACIONES POR DESEMPLEO POR PROVINCIAS

PROVINCIAS	Gastos de Prestaciones (miles de euros)					Cuantía media prestación contributiva percibida por beneficiario (euros/mes)
	Total	Prestacion Contributiva	Subsidio Desempleo	Renta Activa Inserción	Subsidio Eventuales Agrarios	
Araba/Álava	16.234	13.667	2.412	155		949,0
Albacete	23.937	17.523	5.147	1.267		852,8
Alicante	95.315	62.335	26.271	6.709		808,5
Almería	46.552	30.688	11.527	2.447	1.890	796,6
Ávila	7.208	4.930	1.963	315		776,0
Badaioz	42.379	22.291	12.790	2.615	4.684	770,7
Illes Balears	48.735	37.345	10.061	1.329		872,8
Barcelona	324.214	255.261	61.601	7.352		939,2
Burqos	18.610	14.758	3.411	440		886,3
Cáceres	25.498	14.565	6.871	1.087	2.975	773,5
Cádiz	74.810	41.793	21.739	6.744	4.535	828,3
Castellón	36.375	26.304	8.955	1.116		849,8
Ciudad Real	29.265	21.259	6.607	1.399		822,8
Córdoba	56.689	28.329	15.141	2.368	10.851	827,3
A Coruña	56.797	43.171	11.701	1.925		835,0
Cuenca	10.213	7.627	2.146	440		806,4
Girona	37.077	28.508	7.758	811		866,2
Granada	56.760	31.110	15.821	2.885	6.944	853,5
Guadalajara	14.925	11.854	2.731	340		887,2
Gipuzkoa	32.831	27.519	4.986	325		971,4
Huelva	38.993	22.393	10.253	1.807	4.539	821,3
Huesca	9.615	7.868	1.542	206		842,2
Jaén	43.973	20.733	12.399	1.941	8.899	830,7
León	23.645	17.984	4.999	663		861,3
Lleida	19.417	15.379	3.541	496		811,0
La Rioja	16.871	13.918	2.547	406		893,3
Luqo	13.838	10.279	3.081	477		765,4
Madrid	325.677	269.620	49.771	6.286		881,8
Málaga	88.486	52.916	24.810	5.968	4.793	821,8
Murcia	84.314	63.187	16.938	4.189		830,5
Navarra	35.063	28.940	5.446	676		948,9
Ourense	14.061	9.458	3.946	657		785,8
Asturias	55.514	41.881	12.025	1.608		875,1
Palencia	7.331	5.599	1.482	250		829,6
Las Palmas	65.481	40.564	19.727	5.191		803,1
Pontevedra	53.384	38.983	12.294	2.107		814,4
Salamanca	15.707	11.468	3.481	759		792,6
S.C.Tenerife	58.977	36.202	18.761	4.014		759,6
Cantabria	28.426	22.491	5.084	851		849,7
Segovia	6.214	4.980	1.070	165		818,7
Sevilla	126.446	72.597	33.013	6.594	14.243	827,2
Soria	3.468	2.719	659	90		835,8
Tarraqona	43.725	32.792	9.485	1.448		876,8
Teruel	6.086	4.668	1.297	122		820,9
Toledo	44.019	33.452	8.906	1.661		842,8
Valencia	161.875	121.038	34.412	6.425		853,4
Valladolid	25.726	20.548	4.312	867		843,4
Bizkaia	55.127	46.193	8.261	674		947,2
Zamora	7.622	5.462	1.863	297		787,8
Zaraqoza	49.071	39.785	8.005	1.281		884,1
Ceuta	3.789	1.767	1.694	328		870,7
Mejilla	3.342	1.742	1.266	334		834,9
<b>TOTAL NACIONAL</b>	<b>2.589.710</b>	<b>1.858.443</b>	<b>566.010</b>	<b>100.905</b>	<b>64.352</b>	<b>859,3</b>

Fuente: Datos provisionales del Servicio Público de Empleo Estatal

Notas:

Gastos contabilizados en el mes de octubre y devengados en el mes de septiembre.

Los gastos incluyen las cotizaciones a la Seguridad Social

Los gastos de subsidio por desempleo incluyen los de Renta Agraria

Las cuantías medias de prestación contributiva percibidas por beneficiario no incluyen las cotizaciones a la S. Social y corresponden a la cuantía bruta reconocida por mes (30 días de prestación)

La cuantía media de las prestaciones asistenciales (subsidiaria, renta agraria y renta activa de inserción), es del 80% del IPREM= 426,00 euros (14,20 € x 30 días)

CUANTÍA MEDIA PRESTACIÓN CONTRIBUTIVA POR BENEFICIARIO

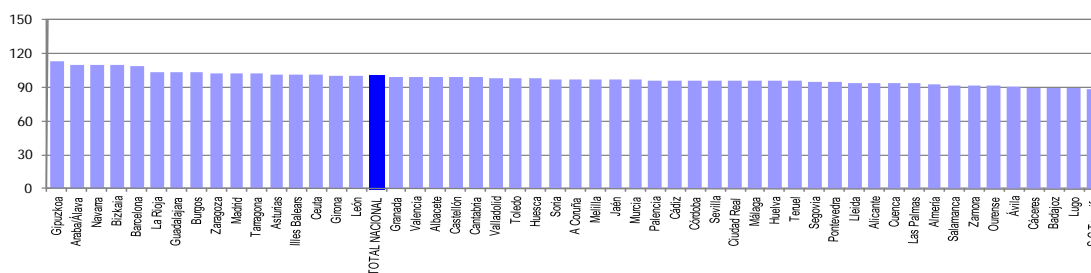

Notas: Valores nacionales = Índice 100

**GASTOS DE PRESTACIONES POR DESEMPLEO CC. AA**

CC.AA.	Gastos de Prestaciones (miles de euros)					Cuantía media prestación contributiva percibida por beneficiario (euros/mes)
	Total	Prestación Contributiva	Subsidio Desempleo	Renta Activa Inserción	Subsidio Eventuales Agrarios	
Andalucía	532.709	300.559	144.703	30.753	56.693	825,8
Aragón	64.772	52.320	10.844	1.608		871,3
Asturias	55.514	41.881	12.025	1.608		875,1
Illes Balears	48.735	37.345	10.061	1.329		872,8
Canarias	124.459	76.766	38.488	9.204		782,0
Cantabria	28.426	22.491	5.084	851		849,7
Castilla La Mancha	122.359	91.715	25.537	5.107		842,4
Castilla León	115.531	88.447	23.240	3.844		835,9
Cataluña	424.434	331.941	82.385	10.107		919,2
C. Valenciana	293.565	209.677	69.638	14.250		838,5
Extremadura	67.878	36.856	19.661	3.702	7.659	771,8
Galicia	138.079	101.891	31.022	5.166		814,9
Madrid	325.677	269.620	49.771	6.286		881,8
Murcia	84.314	63.187	16.938	4.189		830,5
Navarra	35.063	28.940	5.446	676		948,9
Pais Vasco	104.193	87.379	15.658	1.155		954,8
La Rioja	16.871	13.918	2.547	406		893,3
Ceuta	3.789	1.767	1.694	328		870,7
Melilla	3.342	1.742	1.266	334		834,9
<b>TOTAL NACIONAL</b>	<b>2.589.710</b>	<b>1.858.443</b>	<b>566.010</b>	<b>100.905</b>	<b>64.352</b>	<b>859,3</b>

Fuente: Datos provisionales del Servicio Público de Empleo Estatal

Notas:

Gastos contabilizados en el mes de octubre y devengados en el mes de septiembre.

Los gastos incluyen las cotizaciones a la Seguridad Social

Los gastos de subsidio por desempleo incluyen los de Renta Agraria

Las cuantías medias de prestación contributiva percibidas por beneficiario no incluyen las cotizaciones a la S. Social y corresponden a la cuantía bruta reconocida por mes (30 días de prestación).

La cuantía media de las prestaciones asistenciales (subsidijs, renta agraria y renta activa de inserción), es del 80% del IPREM= 426,00 euros (14,20 € x 30 días)

**TOTAL NACIONAL DE GASTOS DE PRESTACIONES DE DESEMPLEO**

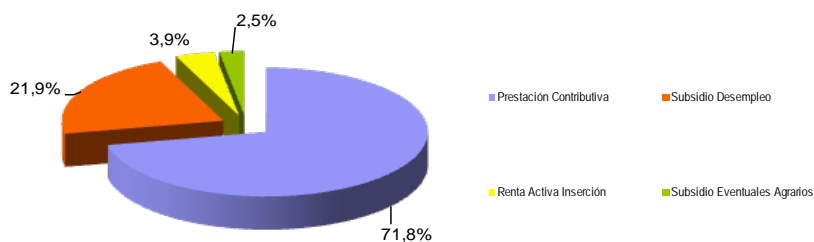

**CUANTÍA MEDIA PRESTACIÓN CONTRIBUTIVA POR BENEFICIARIO**

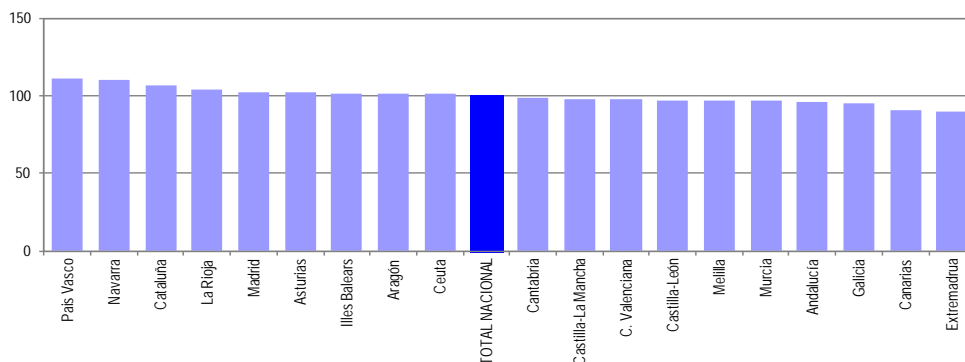

SEPTIEMBRE 2012

SÍNTESIS DE DATOS NACIONALES DE BENEFICIARIOS DE PRESTACIONES POR DESEMPLEO EXTRANJEROS

	2010	2011	INCREMENTO 2011 S/ 2010 (%)	2012	INCREMENTO 2012 S/ 2011 (%)
<b>Nº DE BENEFICIARIOS</b>	<b>416.176</b>	<b>348.357</b>	<b>-16,3</b>	<b>309.976</b>	<b>-11,0</b>
Prestación Contributiva	172.295	154.251	-10,5	141.147	-8,5
Subsidio	227.861	164.749	-27,7	134.441	-18,4
Renta Activa de Inserción	13.395	26.708	99,4	31.792	19,0
Subsidio Eventuales Agrarios	2.625	2.649	0,9	2.596	-2,0
<b>ENTORNO COMUNITARIO</b>	<b>122.053</b>	<b>109.459</b>	<b>-10,3</b>	<b>107.708</b>	<b>-1,6</b>
<b>ENTORNO NO COMUNITARIO</b>	<b>294.123</b>	<b>238.898</b>	<b>-18,8</b>	<b>202.268</b>	<b>-15,3</b>
<b>% SOBRE TOTAL BENEFICIARIOS</b>	<b>14,38</b>	<b>12,80</b>	<b>-11,0</b>	<b>10,93</b>	<b>-14,7</b>
Prestación Contributiva	12,62	12,12	-3,9	10,64	-12,2
Subsidio	18,47	15,01	-18,7	11,85	-21,1
Renta Activa de Inserción	10,08	13,44	33,4	13,67	1,7
Subsidio Eventuales Agrarios	1,63	1,74	6,8	1,81	4,1
<b>% BENEFICIARIOS s/DEMANDANTES DE EMPLEO EXTRANJEROS</b>	<b>72,60</b>	<b>58,93</b>	<b>-18,8</b>	<b>38,99</b>	<b>-33,8</b>
<b>GASTO (Miles de Euros) (1)</b>	<b>281.850</b>	<b>243.105</b>	<b>-13,7</b>	<b>219.047</b>	<b>-9,9</b>
Prestación Contributiva	175.820	156.327	-11,1	144.694	-7,4
Subsidio	99.537	75.086	-24,6	60.568	-19,3
Renta Activa de Inserción	5.320	10.514	97,6	12.606	19,9
Subsidio Eventuales Agrarios	1.173	1.178	0,4	1.179	0,1
<b>% S/GASTO TOTAL PRESTACIONES</b>	<b>11,0</b>	<b>10,1</b>	<b>-8,2</b>	<b>8,5</b>	<b>-15,8</b>

(1) Datos estimados.

Fuente: Datos provisionales del Servicio Público de Empleo Estatal correspondientes al mes de septiembre de cada año.

Notas:

En el entorno comunitario se incluyen los países de la UE, inclusive los de régimen transitorio, los del Espacio Económico Europeo (Liechtenstein, Islandia y Noruega) y la Confederación Suiza.

SÍNTESIS DE DATOS NACIONALES DE BENEFICIARIOS DE PRESTACIONES POR DESEMPLEO EXTRANJEROS

Nº DE BENEFICIARIOS

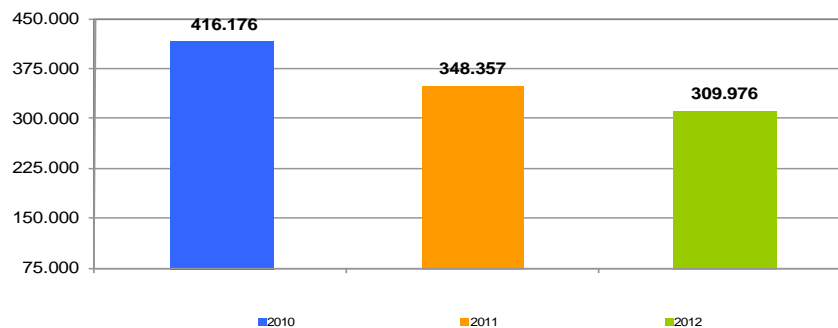

% s/ TOTAL BENEFICIARIOS

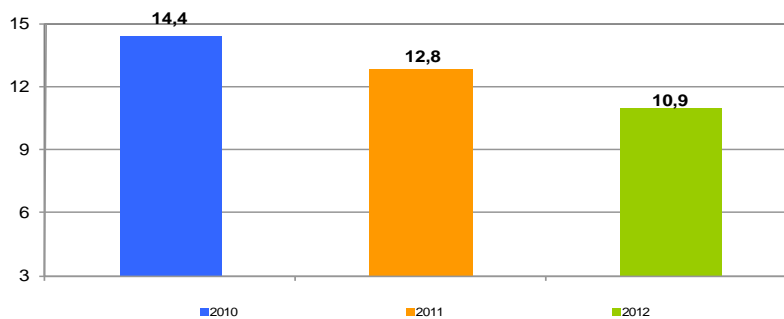

% BENEFICIARIOS s/ DEMANDANTES EMPLEO EXTRANJEROS

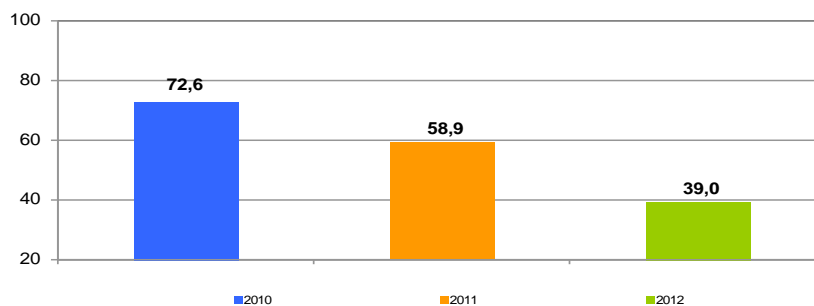

SÍNTESIS DE DATOS NACIONALES DE BENEFICIARIOS DE PRESTACIONES POR DESEMPEÑO EXTRANJEROS

EVOLUCIÓN DEL GASTO DE BENEFICIARIOS EXTRANJEROS

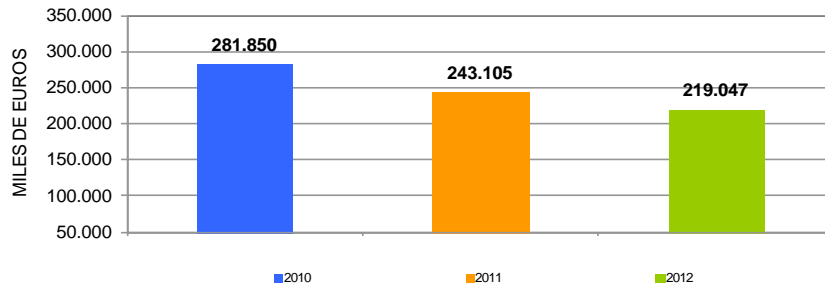

DISTRIBUCIÓN DEL GASTO DE BENEFICIARIOS EXTRANJEROS POR TIPO DE PRESTACIÓN (%)

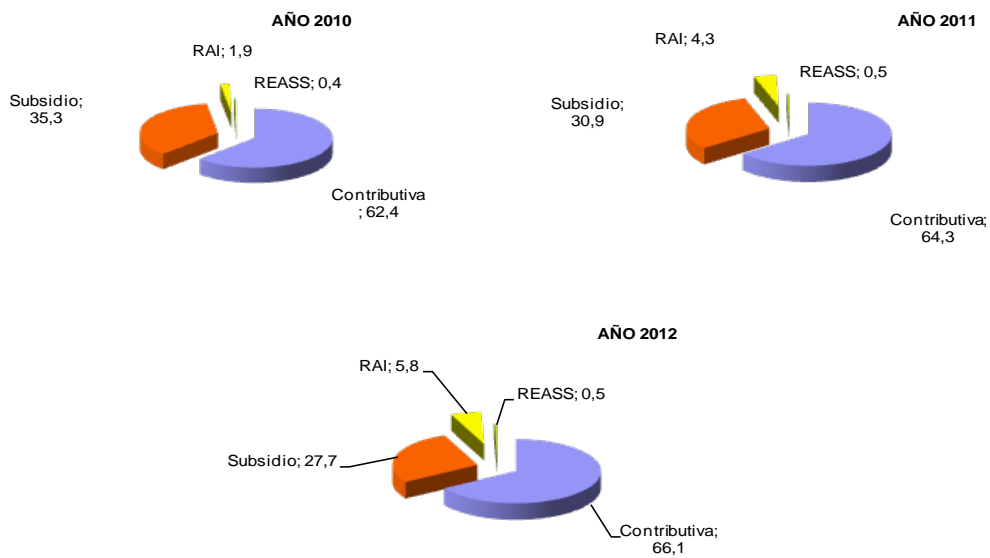

EVOLUCIÓN % GASTO BENEFICIARIOS EXTRANJEROS s/GASTO TOTAL EN PRESTACIONES

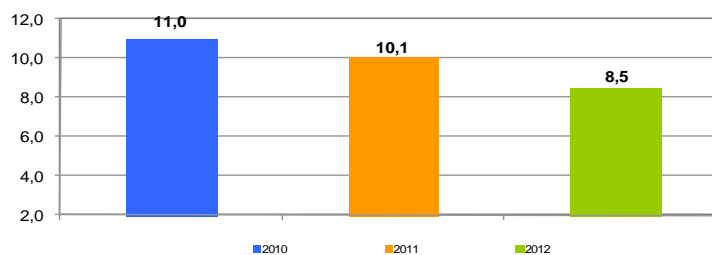

SEPTIEMBRE 2012

DISTRIBUCIÓN DE LOS BENEFICIARIOS EXTRANJEROS POR PROVINCIAS

	Beneficiarios extranjeros			%
	Total	Paises comunitarios	Paises no comunitarios	
Araba/Álava	1.713	374	1.339	0,55
Albacete	2.099	892	1.207	0,68
Alicante	13.864	5.220	8.644	4,47
Almería	12.360	4.574	7.786	3,99
Ávila	1.127	403	724	0,36
Badajoz	1.413	731	682	0,46
Illes Balears	8.467	2.922	5.545	2,73
Barcelona	49.835	8.860	40.975	16,08
Burgos	2.372	1.366	1.006	0,77
Cáceres	1.390	326	1.064	0,45
Cádiz	2.467	892	1.575	0,80
Castellón	8.210	5.095	3.115	2,65
Ciudad Real	2.712	1.569	1.143	0,88
Córdoba	1.342	531	811	0,43
A Coruña	2.219	720	1.499	0,72
Cuenca	2.079	1.261	818	0,67
Girona	9.052	1.944	7.108	2,92
Granada	3.875	1.501	2.374	1,25
Guadalajara	2.996	1.547	1.449	0,97
Gipuzkoa	2.275	775	1.500	0,73
Huelva	4.496	3.041	1.455	1,45
Huesca	1.840	1.079	761	0,59
Jaén	1.373	339	1.034	0,44
León	1.566	692	874	0,51
Lleida	5.066	1.877	3.189	1,63
La Rioja	2.755	1.167	1.588	0,89
Lugo	1.113	427	686	0,36
Madrid	51.035	18.137	32.898	16,46
Málaga	9.816	3.742	6.074	3,17
Murcia	13.477	2.271	11.206	4,35
Navarra	4.329	1.545	2.784	1,40
Ourense	979	619	360	0,32
Asturias	3.017	1.184	1.833	0,97
Palencia	486	198	288	0,16
Las Palmas	8.230	2.712	5.518	2,66
Pontevedra	2.710	1.074	1.636	0,87
Salamanca	1.142	518	624	0,37
S.C.Tenerife	6.716	2.725	3.991	2,17
Cantabria	2.222	723	1.499	0,72
Segovia	1.414	884	530	0,46
Sevilla	4.291	1.392	2.899	1,38
Soria	749	307	442	0,24
Tarragona	9.509	3.185	6.324	3,07
Teruel	1.521	701	820	0,49
Toledo	5.686	2.592	3.094	1,83
Valencia	16.996	6.822	10.174	5,48
Valladolid	1.854	1.053	801	0,60
Bizkaia	3.418	923	2.495	1,10
Zamora	570	379	191	0,18
Zaragoza	7.909	3.871	4.038	2,55
Ceuta	748	10	738	0,24
Melilla	1.076	16	1.060	0,35
<b>TOTAL NACIONAL</b>	<b>309.976</b>	<b>107.708</b>	<b>202.268</b>	<b>100,00</b>

SEPTIEMBRE 2012

DISTRIBUCIÓN DE LOS BENEFICIARIOS EXTRANJEROS POR COMUNIDADES AUTÓNOMAS

	TOTAL				COMUNITARIOS				NO COMUNITARIOS						
	Prestaciones R.D.Leg. 1/94		REASS	RAI	Total	Prestaciones R.D.Leg. 1/94		REASS	RAI	Total	Prestaciones R.D.Leg. 1/94		REASS	RAI	Total
	Contrib.	Subsidio				Contrib.	Subsidio				Contrib.	Subsidio			
Andalucía	17.164	15.277	1.932	5.647	40.020	8.235	5.591	167	2.019	16.012	8.929	9.686	1.765	3.628	24.008
Aragón	5.389	4.979		902	11.270	2.954	2.355		342	5.651	2.435	2.624		560	5.619
Asturias	1.241	1.439		337	3.017	565	500		119	1.184	676	939		218	1.833
Illes Balears	3.897	3.938		632	8.467	1.528	1.190		204	2.922	2.369	2.748		428	5.545
Canarias	6.317	6.652		1.977	14.946	2.617	2.197		623	5.437	3.700	4.455		1.354	9.509
Cantabria	999	1.011		212	2.222	374	284		65	723	625	727		147	1.499
Castilla-La Mancha	6.400	7.511		1.661	15.572	3.513	3.678		670	7.861	2.887	3.833		991	7.711
Castilla-León	4.961	5.059		1.260	11.280	2.761	2.415		624	5.800	2.200	2.644		636	5.480
Cataluña	33.359	33.163		6.940	73.462	9.915	5.180		771	15.866	23.444	27.983		6.169	57.596
C. Valenciana	15.995	17.741		5.334	39.070	7.592	7.579		1.966	17.137	8.403	10.162		3.368	21.933
Extremadura	800	991	664	348	2.803	439	443	15	160	1.057	361	548	649	188	1.746
Galicia	3.009	3.109		903	7.021	1.411	1.066		363	2.840	1.598	2.043		540	4.181
Madrid	26.354	21.299		3.382	51.035	10.039	7.178		920	18.137	16.315	14.121		2.462	32.898
Murcia	7.860	4.802		815	13.477	1.171	810		290	2.271	6.689	3.992		525	11.206
Navarra	2.015	1.910		404	4.329	873	537		135	1.545	1.142	1.373		269	2.784
País Vasco	3.652	3.353		401	7.406	1.347	647		78	2.072	2.305	2.706		323	5.334
La Rioja	1.462	1.015		278	2.755	715	365		87	1.167	747	650		191	1.588
Ceuta	101	529		118	748	6	1		3	10	95	528		115	738
Melilla	172	663		241	1.076	5	5		6	16	167	658		235	1.060
<b>TOTAL</b>	<b>141.147</b>	<b>134.441</b>	<b>2.596</b>	<b>31.792</b>	<b>309.976</b>	<b>56.060</b>	<b>42.021</b>	<b>182</b>	<b>9.445</b>	<b>107.708</b>	<b>85.087</b>	<b>92.420</b>	<b>2.414</b>	<b>22.347</b>	<b>202.268</b>

BENEFICIARIOS EXTRANJEROS COMUNITARIOS (%)

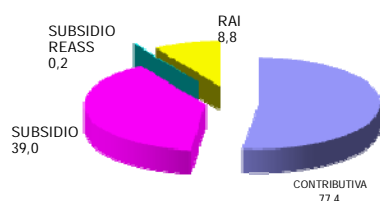

BENEFICIARIOS EXTRANJEROS NO COMUNITARIOS (%)

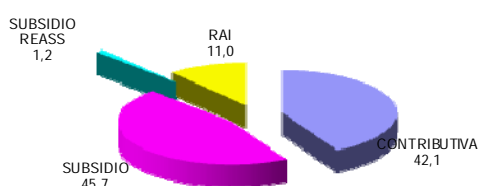



SEPTIEMBRE 2012

## RELACIÓN DE LOS 60 PAÍSES CON MAYOR PROPORCIÓN DE BENEFICIARIOS DE PRESTACIONES POR DESEMPLEO EXTRANJEROS DEL TOTAL DE PAÍSES

	Beneficiarios extranjeros	% s/Total de beneficiarios extranjeros
MARRUECOS	64.093	20,68
RUMANIA	54.713	17,65
ECUADOR	25.866	8,35
COLOMBIA	17.826	5,75
BULGARIA	12.728	4,11
ITALIA	9.426	3,04
BOLIVIA	8.774	2,83
PORTUGAL	8.523	2,75
PERÚ	8.490	2,74
UCRANIA	6.835	2,21
ARGENTINA	6.393	2,06
DOMINICANA, REPÚBLICA	5.414	1,75
POLONIA	5.061	1,63
PAKISTÁN	4.149	1,34
SENEGAL	4.065	1,31
ARGELIA	3.913	1,26
CUBA	3.865	1,25
REINO UNIDO	3.820	1,23
BRASIL	3.735	1,21
FRANCIA	3.576	1,15
ALEMANIA	3.391	1,09
VENEZUELA	2.869	0,93
URUGUAY	2.700	0,87
RUSSIA, FEDERACION DE	2.656	0,86
NIGERIA	2.653	0,86
CHINA	2.294	0,74
CHILE	2.150	0,69
MALÍ	2.052	0,66
PARAGUAY	2.009	0,65
GAMBIA	1.735	0,56
GHANA	1.732	0,56
LITUANIA	1.577	0,51
MOLDAVIA, REPÚBLICA DE	1.398	0,45
MAURITANIA	1.110	0,36
INDIA	1.071	0,35
GUINEA	1.037	0,34
FILIPINAS	1.035	0,33
ARMENIA	945	0,31
HOLANDA - PAISES BAJOS	915	0,30
BÉLGICA	751	0,24
HONDURAS	742	0,24
MÉJICO	727	0,24
GEORGIA	659	0,21
GUINEA BISSAU	520	0,17
BANGLADESH	449	0,15
GUINEA ECUATORIAL	431	0,14
CHECA, REPÚBLICA	430	0,14
CAMERÚN	423	0,14
ESLOVAQUIA	413	0,13
HUNGRÍA	404	0,13
ESTADOS UNIDOS	390	0,13
SUECIA	379	0,12
IRLANDA	341	0,11
COSTA DE MARFIL	262	0,09
CABO VERDE	238	0,08
AUSTRIA	234	0,08
NICARAGUA	230	0,07
BIELORUSIA - BELARUS	199	0,06
CONGO	196	0,06
SUIZA	187	0,06
RESTO	4.777	1,54
<b>TOTAL</b>	<b>309.976</b>	<b>100,00</b>

SEPTIEMBRE 2012

**EVOLUCIÓN MENSUAL DEL GASTO DE PRESTACIONES**

Datos provisionales.

Gastos contabilizados en el mes de octubre y devengados en el mes de septiembre, incluyen las cotizaciones a la Seguridad Social

MESES	AÑO 2011			AÑO 2012		
	GASTO DE PRESTACIONES (Miles de euros)	% DE VARIACIÓN		GASTO DE PRESTACIONES (Miles de euros)	% DE VARIACIÓN	
		MENSUAL	ANUAL		MENSUAL	ANUAL
ENERO	2.691.938	2,83	-7,91	2.706.031	4,72	0,52
FEBRERO	2.631.550	-2,24	-9,07	2.720.905	0,55	3,40
MARZO	2.564.701	-2,54	-9,86	2.673.470	-1,74	4,24
ABRIL	2.459.564	-4,10	-10,80	2.621.103	-1,96	6,57
MAYO	2.397.474	-2,52	-9,89	2.596.970	-0,92	8,32
JUNIO	2.363.411	-1,42	-8,50	2.543.832	-2,05	7,63
JULIO	2.400.315	1,56	-7,11	2.593.594	1,96	8,05
AGOSTO	2.456.472	2,34	-5,78	2.651.398	2,23	7,94
SEPTIEMBRE	2.417.075	-1,60	-5,72	2.589.710	-2,33	7,14
OCTUBRE	2.461.390	1,83	-4,36			
NOVIEMBRE	2.567.975	4,33	-2,29			
DICIEMBRE	2.583.948	0,62	-1,30			

**EVOLUCIÓN MENSUAL DEL GASTO MEDIO POR BENEFICIARIO DE PRESTACIONES**

No se incluyen los gastos del subsidio para trabajadores eventuales agrarios (REASS)

MESES	AÑO 2011			AÑO 2012		
	GASTO MEDIO POR BENEFICIARIO	% DE VARIACIÓN		GASTO MEDIO POR BENEFICIARIO	% DE VARIACIÓN	
		MENSUAL	ANUAL		MENSUAL	ANUAL
ENERO	903,58	1,30	-4,72	921,44	1,49	1,98
FEBRERO	902,51	-0,12	-2,67	923,25	0,20	2,30
MARZO	897,86	-0,52	-1,92	921,70	-0,17	2,66
ABRIL	896,72	-0,13	-0,26	919,25	-0,27	2,51
MAYO	899,65	0,33	0,04	918,96	-0,03	2,15
JUNIO	887,96	-1,30	-0,42	905,62	-1,45	1,99
JULIO	894,16	0,70	0,27	909,66	0,45	1,73
AGOSTO	906,83	1,42	1,56	917,88	0,90	1,22
SEPTIEMBRE	915,16	0,92	0,29	937,68	2,16	2,46
OCTUBRE	906,94	-0,90	0,26			
NOVIEMBRE	912,66	0,63	1,14			
DICIEMBRE	907,93	-0,52	1,78			

SEPTIEMBRE 2012

EVOLUCIÓN MENSUAL SOLICITUDES DE PRESTACIONES

MESES	AÑO 2011			AÑO 2012		
	SOLICITUDES DE PRESTACIONES	% DE VARIACIÓN		SOLICITUDES DE PRESTACIONES	% DE VARIACIÓN	
		MENSUAL	ANUAL		MENSUAL	ANUAL
ENERO	925.433	6,63	-10,10	930.981	11,32	0,60
FEBRERO	809.067	-12,57	-14,03	871.104	-6,43	7,67
MARZO	852.383	5,35	-15,46	865.154	-0,68	1,50
ABRIL	755.237	-11,40	-19,87	882.865	2,05	16,90
MAYO	799.508	5,86	-12,62	965.570	9,37	20,77
JUNIO	807.944	1,06	-16,64	949.762	-1,64	17,55
JULIO	831.242	2,88	-15,25	1.026.710	8,10	23,52
AGOSTO	750.320	-9,74	1,21	843.776	-17,82	12,46
SEPTIEMBRE	820.062	9,29	2,57	861.089	2,05	5,00
OCTUBRE	905.806	10,46	-7,95			
NOVIEMBRE	948.798	4,75	-3,08			
DICIEMBRE	836.297	-11,86	-3,64			

EVOLUCIÓN MENSUAL DE BENEFICIARIOS DE PRESTACIONES

MESES	AÑO 2011			AÑO 2012		
	BENEFICIARIOS	% DE VARIACIÓN		BENEFICIARIOS	% DE VARIACIÓN	
		MENSUAL	ANUAL		MENSUAL	ANUAL
ENERO	3.054.761	1,30	-3,35	3.012.045	2,90	-1,40
FEBRERO	2.993.023	-2,02	-6,50	3.023.142	0,37	1,01
MARZO	2.931.261	-2,06	-8,02	2.972.993	-1,66	1,42
ABRIL	2.816.346	-3,92	-10,45	2.922.384	-1,70	3,77
MAYO	2.740.217	-2,70	-9,78	2.899.150	-0,80	5,80
JUNIO	2.737.100	-0,11	-8,04	2.881.379	-0,61	5,27
JULIO	2.759.194	0,81	-7,29	2.922.786	1,44	5,93
AGOSTO	2.784.900	0,93	-7,14	2.960.260	1,28	6,30
SEPTIEMBRE	2.720.661	-2,31	-5,96	2.836.592	-4,18	4,26
OCTUBRE	2.791.065	2,59	-4,66			
NOVIEMBRE	2.892.197	3,62	-3,41			
DICIEMBRE	2.927.098	1,21	-2,93			

EVOLUCIÓN MENSUAL DEL PLAZO DE RECONOCIMIENTO DE PRESTACIONES

MESES	AÑO 2011			AÑO 2012		
	PLAZO DE RECONOCIMIENTO	% DE VARIACIÓN		PLAZO DE RECONOCIMIENTO	% DE VARIACIÓN	
		MENSUAL	ANUAL		MENSUAL	ANUAL
ENERO	3,00	0,00	-50,00	2,00	100,00	-33,33
FEBRERO	2,00	-33,33	-50,00	2,00	0,00	0,00
MARZO	2,00	0,00	-33,33	2,00	0,00	0,00
ABRIL	1,00	-50,00	-50,00	2,07	3,50	107,00
MAYO	1,00	0,00	-50,00	1,62	-21,93	61,61
JUNIO	1,00	0,00	-50,00	1,73	7,17	73,19
JULIO	2,00	100,00	0,00	2,29	32,40	14,66
AGOSTO	2,00	0,00	-33,33	2,59	12,84	29,38
SEPTIEMBRE	2,00	0,00	-33,33	2,42	-6,55	20,92
OCTUBRE	2,00	0,00	-50,00			
NOVIEMBRE	2,00	0,00	-33,33			
DICIEMBRE	1,00	-50,00	-66,67			