

# DEMANDANTES DE EMPLEO, PARO REGISTRADO, CONTRATOS Y PRESTACIONES

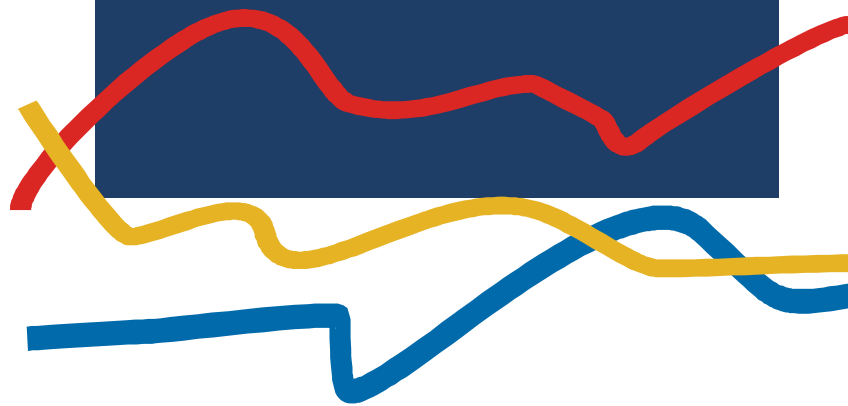

OCTUBRE

2007



MINISTERIO  
DE TRABAJO  
Y ASUNTOS SOCIALES

**INEM**

INSTITUTO DE EMPLEO  
SERVICIO PÚBLICO  
DE EMPLEO ESTATAL

**CONTENIDO**

	Pág.
PARO REGISTRADO	3
CONTRATOS	7
PRESTACIONES	10
ANEXO 1 Demandantes de Empleo y Paro Registrado	12
ANEXO 2 Contratos Registrados	34
ANEXO 3 Prestaciones	48

**PARO REGISTRADO**

El número de desempleados registrados en las Oficinas de los Servicios Públicos de Empleo, al finalizar el mes de octubre, ha subido en 31.214 personas en relación con el mes anterior. En valores relativos, el incremento del paro es de un 1,55%. De esta forma el paro registrado se ha situado en 2.048.577.

En octubre de 2006 el desempleo se incrementó en 26.670 parados respecto al mes anterior. Por otra parte, desde hace un año, en octubre de 2006, el paro se ha incrementado en 55.741 (2,80%).

En términos desestacionalizados, el desempleo se ha situado en 2.069.270, lo que supone 4.074 parados menos que el valor desestacionalizado del paro registrado en septiembre. Para realizar la estimación se han utilizado los mismos coeficientes que en la publicación técnica "Síntesis de Indicadores Económicos" del Ministerio de Economía y Hacienda.

**EVOLUCIÓN DEL PARO REGISTRADO**

2003 - 2007

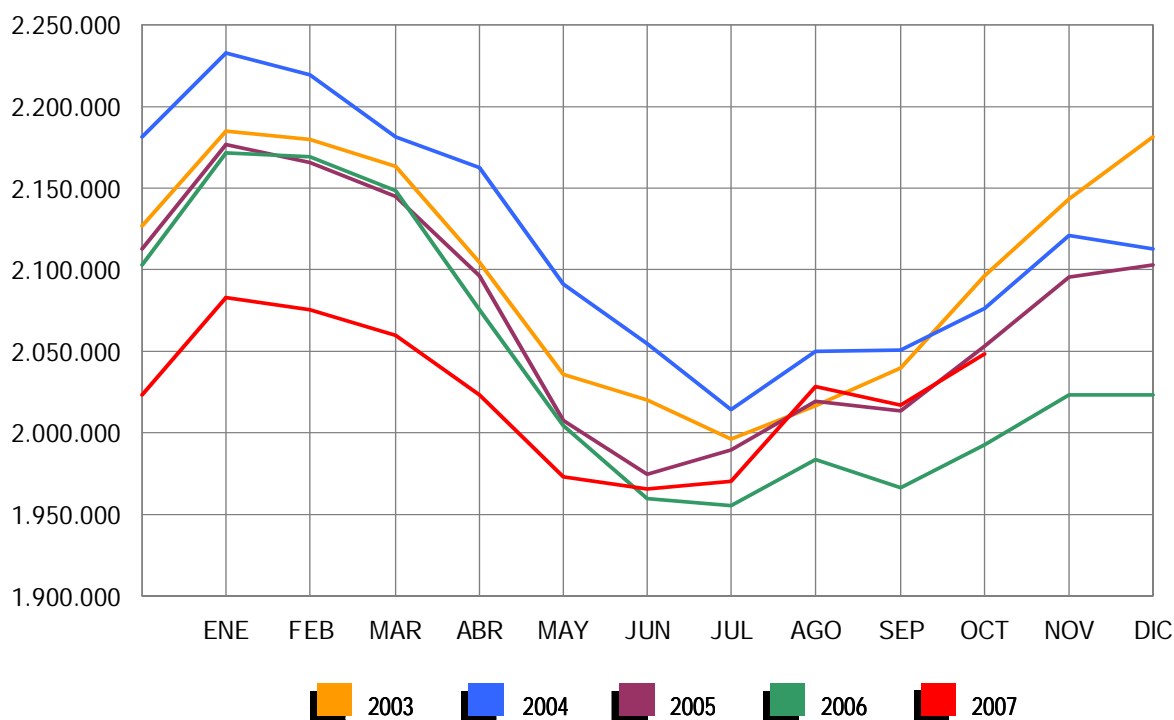

Por sectores económicos, el paro registrado presenta las siguientes variaciones respecto a septiembre: En Agricultura sube en 1.607 (2,47%); en Industria se incrementa en 639 (0,24%); en Construcción sube en 1.493 (0,62%); en Servicios se incrementa en 32.345 (2,65%). Por último, el colectivo Sin Empleo Anterior baja en 4.870 personas (-2,19%).

**PARO REGISTRADO POR SECTORES**  
**COMPARACIÓN CON EL MES ANTERIOR**

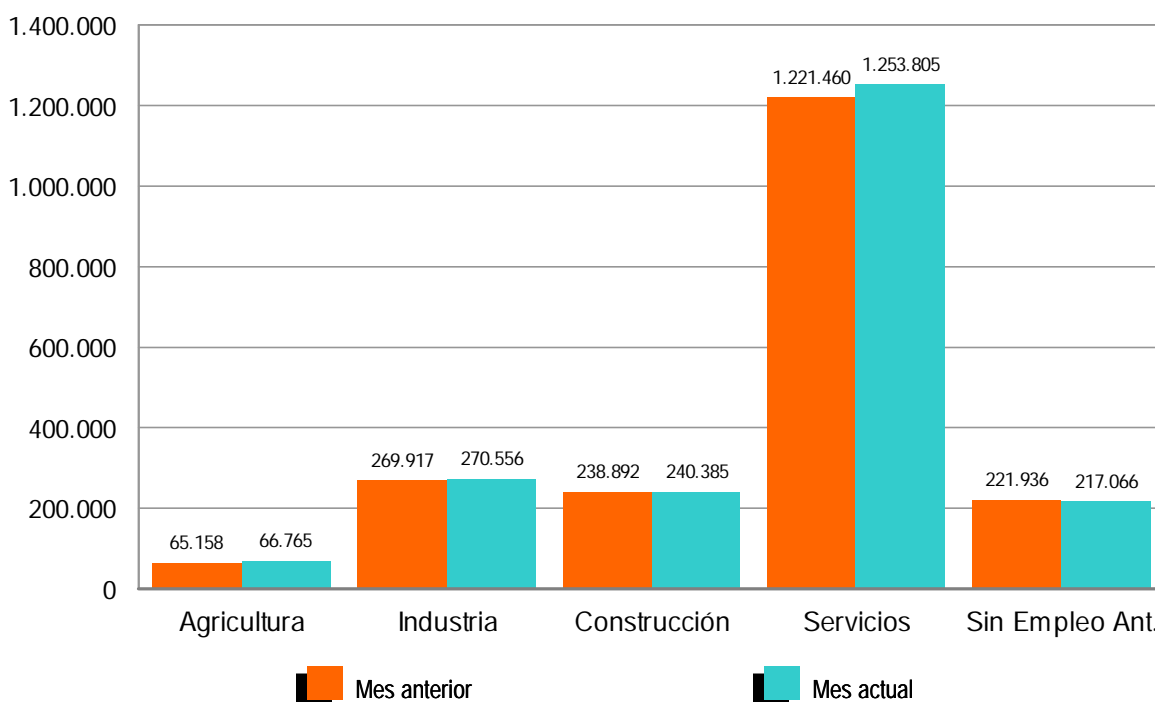

El desempleo masculino se sitúa en 802.831 al subir 15.480 (1,97%) y el femenino en 1.245.746, al incrementarse en 15.734 desempleados (1,28%) en relación al mes de septiembre. Si lo comparamos con octubre de 2006, el paro masculino sube en 40.340 (5,29%) personas y el femenino se incrementa en 15.401 (1,25%).

Por su parte, el desempleo de los jóvenes menores de 25 años se incrementa en octubre en 706 personas (0,30%) respecto al mes anterior y el paro de 25 y más años sube en 30.508 (1,71%).

El paro registrado desciende en 3 Comunidades, entre las que destacan: Comunidad Valenciana (-1.250), Cataluña (-222) y Extremadura (-25). Sube, en cambio, en 14, encabezadas por Baleares (5.879) y Galicia (5.411).

En cuanto a las provincias, el desempleo registrado desciende en 9, entre las que destacan: Barcelona (-3.007), Valencia (-2.966) y Almería (-2.359). Por el contrario, sube en 43, encabezadas por Balears (5.879) y Madrid (5.171)

**PARO REGISTRADO POR SEXO Y EDAD**

OCTUBRE 2007

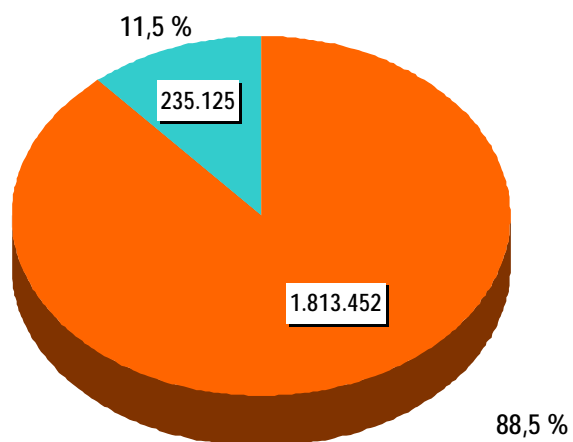
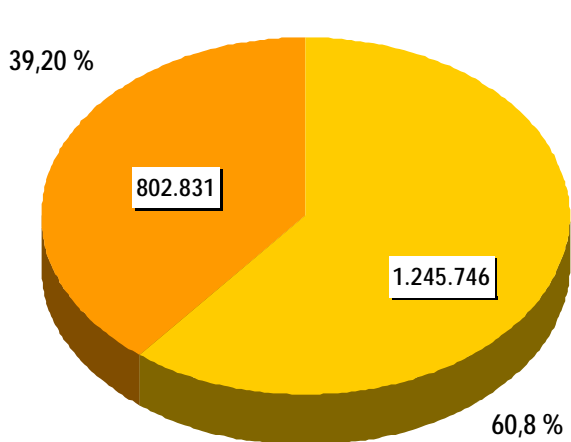

## CONTRATOS

### **NOTA PREVIA**

#### ***Nueva metodología en la estadística de contratos***

Desde enero de 2007 se inicia una nueva clasificación de los contratos indefinidos.

Los contratos indefinidos ordinarios no acogidos a fomento de la contratación indefinida incluyen, desde enero de 2007, tanto los bonificados como los no bonificados.

(\*) Ley 12/2001, de medidas urgentes de reforma del mercado de trabajo para el incremento del empleo y la mejora de su calidad.

El número de contratos registrados durante el mes de octubre ha sido de 1.911.389, la mayor cifra registrada en un mes en la serie histórica. Supone un aumento de 92.197 (5,07%) sobre el mismo mes del año 2006. Por su parte, la contratación acumulada en los primeros diez meses de 2007 ha alcanzado la cifra de 15.768.771, lo que supone 288.781 contratos más (1,87%) que en igual periodo del año anterior.

En octubre de 2007 se han registrado 233.084 contratos de trabajo de carácter indefinido. Representan el 12,19% de todos los contratos. Supone una reducción de 6.589 (-2,75%) sobre igual mes del año anterior. En magnitudes acumuladas, se han realizado 1.895.858 contratos hasta octubre de 2007. Representa un aumento de 185.643 (10,85%) sobre el mismo periodo del año 2006.

Los contratos indefinidos del mes de octubre se dividen, en cuanto a la duración de su jornada, en 157.917 a tiempo completo y 75.167 a tiempo parcial. Los primeros han tenido una bajada, respecto a octubre de 2006, de 8.916 (-5,34%) y los segundos se han incrementado en 2.327 (3,19%).

### EVOLUCIÓN MENSUAL DE LOS CONTRATOS REGISTRADOS

2006 - 2007

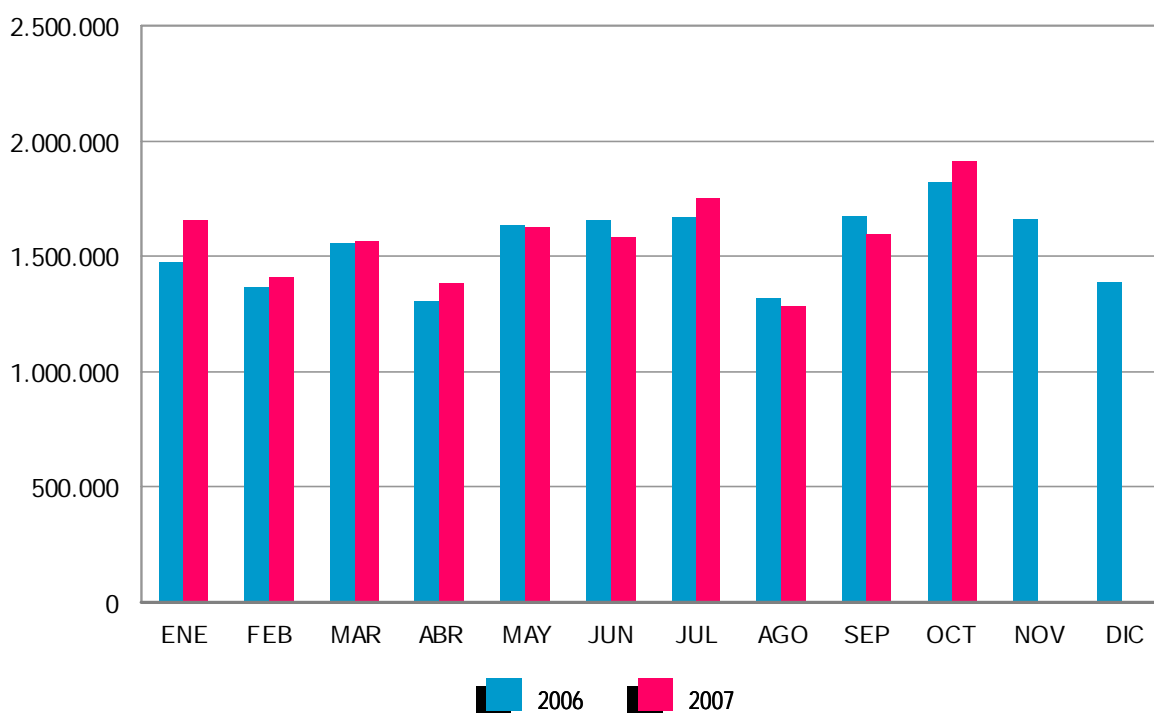

En términos acumulados, los contratos indefinidos a tiempo completo alcanzan en los diez primeros meses de este ejercicio un total de 1.378.590: el 9,50% más que en igual periodo del año 2006. Los contratos indefinidos a tiempo parcial, que suponen un total de 517.268, registran un ascenso del 14,64% en relación a igual periodo del año anterior.

El resto de contratos, hasta completar el total de 1.911.389 del mes de octubre de 2007, son 17.916 de carácter formativo y 1.660.389 otro tipo de contratos temporales. Dentro de este último grupo destacan: Eventuales por Circunstancia de la Producción -de jornada a tiempo completo-, con 552.058 (28,88%), seguido de Obra o Servicio Determinado -con jornada a tiempo completo-, con 543.629 (28,44%). Los contratos temporales con jornada a tiempo parcial ascienden a 452.027 (23,65%).



**EVOLUCIÓN MENSUAL DE LOS CONTRATOS INDEFINIDOS A TIEMPO COMPLETO**

2006 - 2007

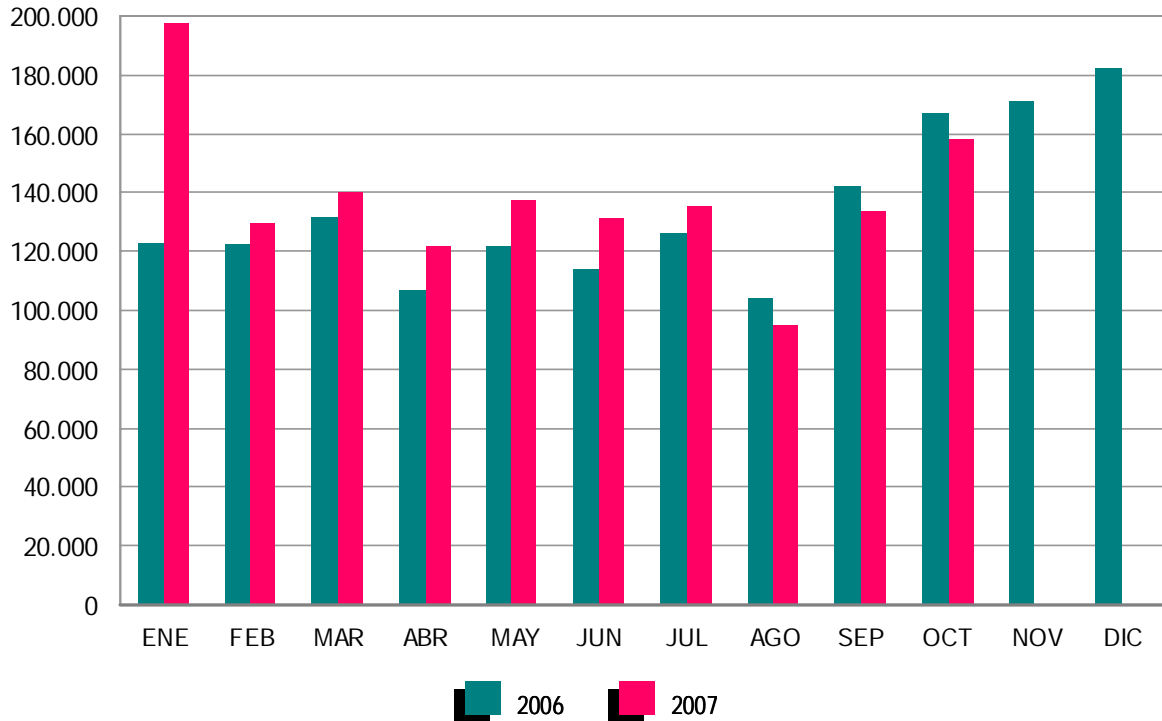

**EVOLUCIÓN MENSUAL DE LOS CONTRATOS INDEFINIDOS A TIEMPO PARCIAL**

2006 - 2007

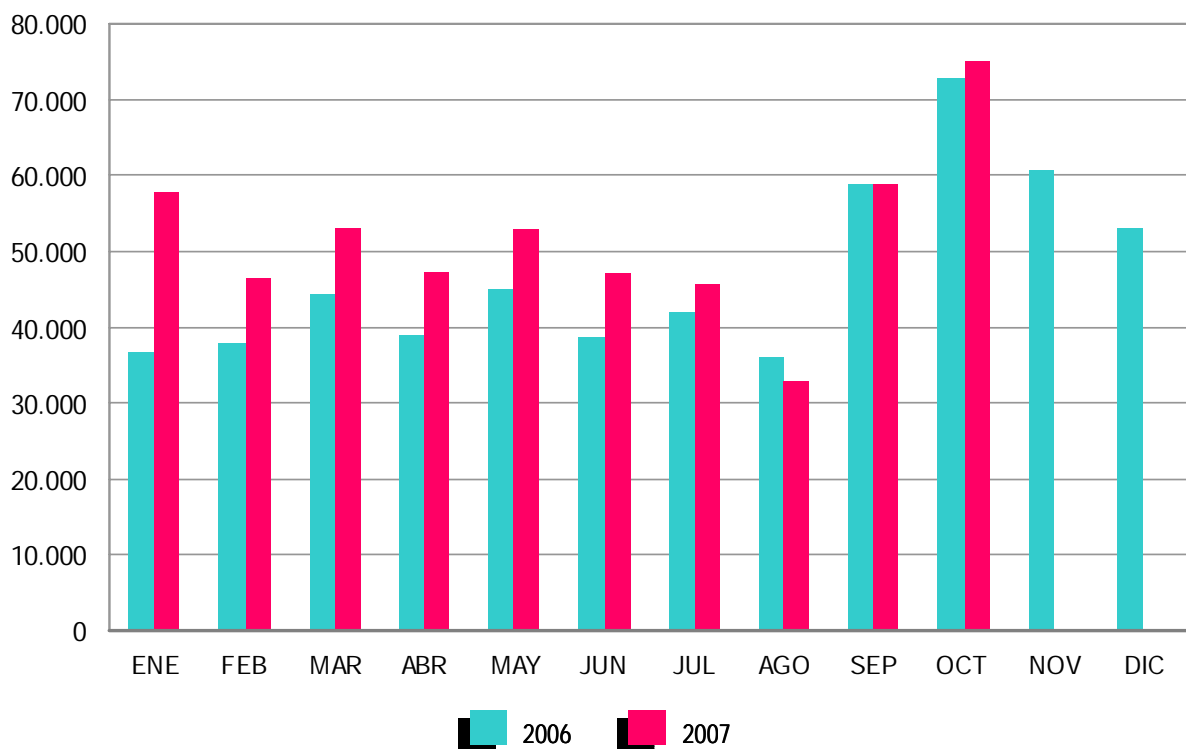

**PRESTACIONES**

El número de solicitudes de prestaciones a nivel nacional registradas en el mes de septiembre de 2007 ascendió a 356.127, lo que representa un 5,6 % más que el mismo mes del año anterior.

Las altas tramitadas han sido 362.181 lo que supone un aumento del 9,4 % sobre el mes de septiembre de 2006.

El plazo medio de reconocimiento del mes septiembre de 2007 ha sido de 13 días, aumentando un día respecto al mismo mes del año anterior (12días).

Los beneficiarios existentes a final del mes fueron 1.410.445 con un incremento respecto al mismo mes del año anterior del 8,0%.

Las coberturas del sistema en este mes fueron del 79,85% en la bruta y del 93,06% en la neta, frente al 73,04% y al 83,98% respectivamente del mes de septiembre de 2006, con una mejora del 9,3% y del 10,8% respectivamente.

Los gastos totales de septiembre de 2007 ascendieron a 1.336 millones de euros, lo que supone un aumento del 12,1% respecto al mismo mes del año anterior.

El gasto medio mensual por beneficiario, sin incluir el subsidio agrario de Andalucía y Extremadura, en el mes de septiembre de 2007 ha sido de 1.023,6€, lo que supone un aumento sobre el mismo mes del año anterior de 22,6 € (2,3%).

El número de beneficiarios extranjeros del mes de septiembre de 2007 fue de 117.146 lo que representa un 51,6% más que el año anterior. Este incremento es superior en los beneficiarios procedentes de países comunitarios (130,3%).

En relación con el total de beneficiarios de prestaciones por desempleo, los beneficiarios extranjeros representan el 8,31%.

Los beneficiarios extranjeros suponen, por otro lado, el 68,67% del total de demandantes de empleo extranjeros.

Por último, el gasto de las prestaciones de los beneficiarios extranjeros ha sido de 97,5 millones de euros (un 56,6% de incremento sobre 2006) que en relación con el gasto total de las prestaciones por desempleo supone el 7,3%.

**ANEXO 1**

*DEMANDANTES DE EMPLEO  
Y PARO REGISTRADO*

## DEMANDANTES DE EMPLEO POR SEXO, EDAD Y SECTORES ECONÓMICOS

COLECTIVOS	TOTAL DEMANDANTES	OCUPADOS	CON DISPONIBILIDAD LIMITADA	DENOS		
				TOTAL	OTROS NO OCUPADOS (*)	PARADOS REGISTRADOS
TOTAL	3.025.492	602.247	127.993	2.295.252	246.675	2.048.577
SEXO:						
HOMBRES	1.187.134	246.177	68.338	872.619	69.788	802.831
MUJERES	1.838.358	356.070	59.655	1.422.633	176.887	1.245.746
MENORES DE 25 AÑOS:						
HOMBRES	164.295	27.625	7.721	128.949	14.646	114.303
MUJERES	186.103	33.598	6.937	145.568	24.746	120.822
TOTAL	350.398	61.223	14.658	274.517	39.392	235.125
MAYORES DE 25 AÑOS:						
HOMBRES	1.022.839	218.552	60.617	743.670	55.142	688.528
MUJERES	1.652.255	322.472	52.718	1.277.065	152.141	1.124.924
TOTAL	2.675.094	541.024	113.335	2.020.735	207.283	1.813.452
SECTORES:						
AGRICULTURA	299.347	92.259	8.430	198.658	131.893	66.765
INDUSTRIA	367.397	73.994	16.051	277.352	6.796	270.556
CONSTRUCCIÓN	321.016	47.531	15.332	258.153	17.768	240.385
SERVICIOS	1.746.202	367.684	70.210	1.308.308	54.503	1.253.805
SIN EMPLEO ANTERIOR	291.530	20.779	17.970	252.781	35.715	217.066

## DEMANDANTES DE EMPLEO POR COMUNIDADES AUTÓNOMAS

COMUNIDADES AUTÓNOMAS	TOTAL DEMANDANTES	OCUPADOS	CON DISPONIBILIDAD LIMITADA	DENOS		
				TOTAL	OTROS NO OCUPADOS (*)	PARADOS REGISTRADOS
ANDALUCÍA	885.069	181.407	23.312	680.350	180.366	499.984
ARAGÓN	57.268	16.348	2.033	38.887	2.302	36.585
ASTURIAS	67.160	13.100	2.719	51.341	2.208	49.133
ILLES BALEARS	52.742	13.720	1.448	37.574	474	37.100
CANARIAS	164.482	19.760	4.911	139.811	2.552	137.259
CANTABRIA	27.079	4.922	1.275	20.882	743	20.139
CASTILLA LA MANCHA	117.722	20.402	3.570	93.750	2.395	91.355
CASTILLA LEÓN	141.370	28.418	4.288	108.664	4.576	104.088
CATALUÑA	355.802	71.969	22.309	261.524	3.512	258.012
COM. VALENCIANA	288.678	57.110	21.889	209.679	7.034	202.645
EXTREMADURA	126.571	24.595	4.264	97.712	23.034	74.678
GALICIA	193.578	27.031	15.421	151.126	4.755	146.371
MADRID	311.407	64.967	13.126	233.314	7.771	225.543
MURCIA	70.728	19.127	1.768	49.833	1.164	48.669
NAVARRA	31.407	9.651	1.091	20.665	442	20.223
PAÍS VASCO	102.740	22.675	3.724	76.341	2.600	73.741
LA RIOJA	14.910	4.332	352	10.226	232	9.994
CEUTA	8.570	1.440	152	6.978	231	6.747
MELILLA	8.209	1.273	341	6.595	284	6.311
<b>TOTAL NACIONAL</b>	<b>3.025.492</b>	<b>602.247</b>	<b>127.993</b>	<b>2.295.252</b>	<b>246.675</b>	<b>2.048.577</b>

(\*) Considerados parados por la EPA

## EVOLUCIÓN DE DEMANDANTES DE EMPLEO NO OCUPADOS (DENOS) POR SEXO, EDAD Y SECTORES ECONÓMICOS

COLECTIVOS	DATOS ABSOLUTOS MES	VARIACIONES			
		MES ANTERIOR		INTERANUAL (1)	
		ABSOLUTA	RELATIVA	ABSOLUTA	RELATIVA
TOTAL	2.295.252	26.848	1,18	26.629	1,17
SEXO:					
HOMBRES	872.619	15.494	1,81	32.393	3,86
MUJERES	1.422.633	11.354	0,80	-5.764	-0,40
MENORES DE 25 AÑOS:					
HOMBRES	128.949	980	0,77	-2.208	-1,68
MUJERES	145.568	-362	-0,25	-13.450	-8,46
TOTAL	274.517	618	0,23	-15.658	-5,40
MAYORES DE 25 AÑOS:					
HOMBRES	743.670	14.514	1,99	34.601	4,88
MUJERES	1.277.065	11.716	0,93	7.686	0,61
TOTAL	2.020.735	26.230	1,32	42.287	2,14
SECTORES:					
AGRICULTURA	198.658	-1.389	-0,69	-12.625	-5,98
INDUSTRIA	277.352	725	0,26	-7.721	-2,71
CONSTRUCCIÓN	258.153	1.147	0,45	26.016	11,21
SERVICIOS	1.308.308	31.921	2,50	29.040	2,27
SIN EMPLEO ANTERIOR	252.781	-5.556	-2,15	-8.081	-3,10

## EVOLUCIÓN DE DEMANDANTES DE EMPLEO NO OCUPADOS (DENOS) POR COMUNIDADES AUTÓNOMAS

COMUNIDADES AUTÓNOMAS	DATOS ABSOLUTOS MES	VARIACIONES			
		MES ANTERIOR		INTERANUAL (1)	
		ABSOLUTA	RELATIVA	ABSOLUTA	RELATIVA
ANDALUCÍA	680.350	1.992	0,29	-52	-0,01
ARAGÓN	38.887	925	2,44	187	0,48
ASTURIAS	51.341	1.868	3,78	-3.010	-5,54
ILLES BALEARS	37.574	5.775	18,16	3.252	9,47
CANARIAS	139.811	3.029	2,21	10.002	7,71
CANTABRIA	20.882	987	4,96	-305	-1,44
CASTILLA LA MANCHA	93.750	1.195	1,29	2.239	2,45
CASTILLA LEÓN	108.664	3.273	3,11	-635	-0,58
CATALUÑA	261.524	-458	-0,17	332	0,13
COM. VALENCIANA	209.679	-1.975	-0,93	13.660	6,97
EXTREMADURA	97.712	-423	-0,43	-2.870	-2,85
GALICIA	151.126	4.964	3,40	-6.873	-4,35
MADRID	233.314	4.585	2,00	8.873	3,95
MURCIA	49.833	668	1,36	4.277	9,39
NAVARRA	20.665	126	0,61	251	1,23
PAÍS VASCO	76.341	-92	-0,12	-3.383	-4,24
LA RIOJA	10.226	264	2,65	232	2,32
CEUTA	6.978	143	2,09	121	1,76
MELILLA	6.595	2	0,03	331	5,28
<b>TOTAL NACIONAL</b>	<b>2.295.252</b>	<b>26.848</b>	<b>1,18</b>	<b>26.629</b>	<b>1,17</b>

(1) Respecto al mismo mes del año anterior

## EVOLUCIÓN DEL PARO REGISTRADO POR SEXO, EDAD Y SECTORES ECONÓMICOS

COLECTIVOS	DATOS ABSOLUTOS MES	VARIACIONES			
		MES ANTERIOR		INTERANUAL (1)	
		ABSOLUTA	RELATIVA	ABSOLUTA	RELATIVA
TOTAL	2.048.577	31.214	1,55	55.741	2,80
SEXO:					
HOMBRES	802.831	15.480	1,97	40.340	5,29
MUJERES	1.245.746	15.734	1,28	15.401	1,25
MENORES DE 25 AÑOS:					
HOMBRES	114.303	245	0,21	-2.876	-2,45
MUJERES	120.822	461	0,38	-12.283	-9,23
TOTAL	235.125	706	0,30	-15.159	-6,06
MAYORES DE 25 AÑOS:					
HOMBRES	688.528	15.235	2,26	43.216	6,70
MUJERES	1.124.924	15.273	1,38	27.684	2,52
TOTAL	1.813.452	30.508	1,71	70.900	4,07
SECTORES:					
AGRICULTURA	66.765	1.607	2,47	3.828	6,08
INDUSTRIA	270.556	639	0,24	-5.997	-2,17
CONSTRUCCIÓN	240.385	1.493	0,62	26.980	12,64
SERVICIOS	1.253.805	32.345	2,65	38.209	3,14
SIN EMPLEO ANTERIOR	217.066	-4.870	-2,19	-7.279	-3,24

## EVOLUCIÓN DEL PARO REGISTRADO POR COMUNIDADES AUTÓNOMAS

COMUNIDADES AUTÓNOMAS	DATOS ABSOLUTOS MES	VARIACIONES			
		MES ANTERIOR		INTERANUAL (1)	
		ABSOLUTA	RELATIVA	ABSOLUTA	RELATIVA
ANDALUCÍA	499.984	1.238	0,25	13.039	2,68
ARAGÓN	36.585	1.200	3,39	633	1,76
ASTURIAS	49.133	2.161	4,60	-2.310	-4,49
ILLES BALEARS	37.100	5.879	18,83	3.396	10,08
CANARIAS	137.259	3.347	2,50	11.255	8,93
CANTABRIA	20.139	1.078	5,66	-161	-0,79
CASTILLA LA MANCHA	91.355	1.583	1,76	2.612	2,94
CASTILLA LEÓN	104.088	3.759	3,75	-355	-0,34
CATALUÑA	258.012	-222	-0,09	1.846	0,72
COM. VALENCIANA	202.645	-1.250	-0,61	14.877	7,92
EXTREMADURA	74.678	-25	-0,03	658	0,89
GALICIA	146.371	5.411	3,84	-5.163	-3,41
MADRID	225.543	5.171	2,35	11.962	5,60
MURCIA	48.669	862	1,80	4.613	10,47
NAVARRA	20.223	212	1,06	446	2,26
PAÍS VASCO	73.741	293	0,40	-2.486	-3,26
LA RIOJA	9.994	322	3,33	363	3,77
CEUTA	6.747	137	2,07	162	2,46
MELILLA	6.311	58	0,93	354	5,94
<b>TOTAL NACIONAL</b>	<b>2.048.577</b>	<b>31.214</b>	<b>1,55</b>	<b>55.741</b>	<b>2,80</b>

(1) Respecto al mismo mes del año anterior

**DEMANDANTES PARADOS SEGÚN OCUPABILIDAD POR SEXO, EDAD Y SECTOR**

	GRADO DE OCUPABILIDAD								TOTAL
	MUY BAJA	% FILA	BAJA	% FILA	MEDIA	% FILA	ALTA	% FILA	
TOTAL	341.511	16,67	626.101	30,56	730.218	35,65	350.747	17,12	2.048.577
SEXO:									
HOMBRES	117.379	14,62	251.872	31,37	291.945	36,36	141.635	17,64	802.831
MUJERES	224.132	17,99	374.229	30,04	438.273	35,18	209.112	16,79	1.245.746
MENORES DE 25 AÑOS:									
TOTAL	5.668	2,41	74.301	31,60	103.830	44,16	51.326	21,83	235.125
HOMBRES	1.924	1,68	38.406	33,60	50.111	43,84	23.862	20,88	114.303
MUJERES	3.744	3,10	35.895	29,71	53.719	44,46	27.464	22,73	120.822
>25 AÑOS Y < 45 AÑOS:									
TOTAL	70.682	6,72	319.482	30,38	431.747	41,05	229.810	21,85	1.051.721
HOMBRES	16.683	4,25	122.423	31,19	164.322	41,87	89.054	22,69	392.482
MUJERES	53.999	8,19	197.059	29,89	267.425	40,57	140.756	21,35	659.239
MAYORES DE 45 AÑOS:									
TOTAL	265.161	34,81	232.318	30,50	194.641	25,55	69.611	9,14	761.731
HOMBRES	98.772	33,36	91.043	30,75	77.512	26,18	28.719	9,70	296.046
MUJERES	166.389	35,73	141.275	30,34	117.129	25,15	40.892	8,78	465.685
SECTORES:									
AGRICULTURA	10.035	15,03	20.318	30,43	25.012	37,46	11.400	17,07	66.765
INDUSTRIA	69.876	25,83	88.008	32,53	78.760	29,11	33.912	12,53	270.556
CONSTRUCCIÓN	31.295	13,02	77.468	32,23	91.426	38,03	40.196	16,72	240.385
SERVICIOS	188.896	15,07	360.695	28,77	463.837	36,99	240.377	19,17	1.253.805
SIN EMPLEO ANTERIOR	41.409	19,08	79.612	36,68	71.183	32,79	24.862	11,45	217.066

**DEMANDANTES PARADOS SEGÚN OCUPABILIDAD POR COMUNIDADES AUTÓNOMAS**

COMUNIDADES AUTÓNOMAS	GRADO DE OCUPABILIDAD								TOTAL
	MUY BAJA	% FILA	BAJA	% FILA	MEDIA	% FILA	ALTA	% FILA	
ANDALUCÍA	85.704	17,14	164.354	32,87	174.743	34,95	75.183	15,04	499.984
ARAGÓN	5.816	15,90	13.280	36,30	14.588	39,87	2.901	7,93	36.585
ASTURIAS	6.814	13,87	11.692	23,80	17.482	35,58	13.145	26,75	49.133
ILLES BALEARS	4.018	10,83	10.074	27,15	15.379	41,45	7.629	20,56	37.100
CANARIAS	23.777	17,32	40.518	29,52	52.953	38,58	20.011	14,58	137.259
CANTABRIA	3.193	15,85	4.536	22,52	7.166	35,58	5.244	26,04	20.139
CASTILLA LA MANCHA	13.954	15,27	28.971	31,71	35.528	38,89	12.902	14,12	91.355
CASTILLA LEÓN	18.502	17,78	32.413	31,14	36.943	35,49	16.230	15,59	104.088
CATALUÑA	53.616	20,78	100.231	38,85	81.835	31,72	22.330	8,65	258.012
COM. VALENCIANA	30.887	15,24	56.523	27,89	68.366	33,74	46.869	23,13	202.645
EXTREMADURA	16.549	22,16	23.929	32,04	24.623	32,97	9.577	12,82	74.678
GALICIA	29.767	20,34	41.580	28,41	51.488	35,18	23.536	16,08	146.371
MADRID	23.832	10,57	49.044	21,74	90.710	40,22	61.957	27,47	225.543
MURCIA	6.937	14,25	19.968	41,03	16.923	34,77	4.841	9,95	48.669
NAVARRA	2.488	12,30	3.491	17,26	7.527	37,22	6.717	33,21	20.223
PAÍS VASCO	11.838	16,05	16.895	22,91	25.409	34,46	19.599	26,58	73.741
LA RIOJA	1.657	16,58	4.009	40,11	3.528	35,30	800	8,00	9.994
CEUTA	1.201	17,80	2.648	39,25	2.585	38,31	313	4,64	6.747
MELILLA	961	15,23	1.945	30,82	2.442	38,69	963	15,26	6.311
<b>TOTAL NACIONAL</b>	<b>341.511</b>	<b>16,67</b>	<b>626.101</b>	<b>30,56</b>	<b>730.218</b>	<b>35,65</b>	<b>350.747</b>	<b>17,12</b>	<b>2.048.577</b>



**VARIACIÓN DE DEMANDANTES PARADOS SEGÚN OCUPABILIDAD POR SEXO, EDAD Y SECTOR**

	OCUPABILIDAD									
	MUY BAJA		BAJA		MEDIA		ALTA		TOTAL	
	VAR. MENSUAL	VAR. ANUAL	VAR. MENSUAL	VAR. ANUAL	VAR. MENSUAL	VAR. ANUAL	VAR. MENSUAL	VAR. ANUAL	VAR. MENSUAL	VAR. ANUAL
TOTAL	1.231	24.707	1.783	13.658	17.293	20.382	10.907	-3.006	31.214	55.741
SEXO:										
HOMBRES	33	2.947	1.133	15.134	8.054	19.437	6.260	2.822	15.480	40.340
MUJERES	1.198	21.760	650	-1.476	9.239	945	4.647	-5.828	15.734	15.401
MENORES DE 25 AÑOS:										
TOTAL	-422	-361	-1.968	-7.032	1.224	-3.932	1.872	-3.834	706	-15.159
HOMBRES	-158	-140	-1.181	-2.341	591	150	993	-545	245	-2.876
MUJERES	-264	-221	-787	-4.691	633	-4.082	879	-3.289	461	-12.283
>25 AÑOS Y < 45 AÑOS:										
TOTAL	-373	3.615	2.361	10.971	11.054	12.395	5.550	-4.022	18.592	22.959
HOMBRES	-81	853	1.592	11.665	5.521	13.679	3.801	1.367	10.833	27.564
MUJERES	-292	2.762	769	-694	5.533	-1.284	1.749	-5.389	7.759	-4.605
MAYORES DE 45 AÑOS:										
TOTAL	2.026	21.453	1.390	9.719	5.015	11.919	3.485	4.850	11.916	47.941
HOMBRES	272	2.234	722	5.810	1.942	5.608	1.466	2.000	4.402	15.652
MUJERES	1.754	19.219	668	3.909	3.073	6.311	2.019	2.850	7.514	32.289
SECTORES:										
AGRICULTURA	78	1.046	-103	837	951	1.735	681	210	1.607	3.828
INDUSTRIA	-311	1.528	-391	-3.168	600	-3.033	741	-1.324	639	-5.997
CONSTRUCCIÓN	-1	1.402	-417	11.474	937	11.367	974	2.737	1.493	26.980
SERVICIOS	1.682	16.421	5.574	8.802	16.720	15.060	8.369	-2.074	32.345	38.209
SIN EMPLEO ANTERIOR	-217	4.310	-2.880	-4.287	-1.915	-4.747	142	-2.555	-4.870	-7.279

**VARIACIÓN DEMANDANTES PARADOS SEGÚN OCUPABILIDAD POR COMUNIDADES AUTÓNOMAS**

COMUNIDADES AUTÓNOMAS	OCUPABILIDAD									
	MUY BAJA		BAJA		MEDIA		ALTA		TOTAL	
	VAR. MENSUAL	VAR. ANUAL	VAR. MENSUAL	VAR. ANUAL	VAR. MENSUAL	VAR. ANUAL	VAR. MENSUAL	VAR. ANUAL	VAR. MENSUAL	VAR. ANUAL
ANDALUCÍA	139	8.459	-1.196	6.839	765	2.082	1.530	-4.341	1.238	13.039
ARAGÓN	122	418	342	718	667	96	69	-599	1.200	633
ASTURIAS	4	661	539	-468	850	-1.276	768	-1.227	2.161	-2.310
ILLES BALEARS	15	-15	1.278	773	2.867	1.263	1.719	1.375	5.879	3.396
CANARIAS	348	3.383	465	2.992	1.862	6.084	672	-1.204	3.347	11.255
CANTABRIA	16	308	228	104	415	-295	419	-278	1.078	-161
CASTILLA LA MANCHA	93	463	-49	705	1.257	1.663	282	-219	1.583	2.612
CASTILLA LEÓN	201	984	780	908	2.099	-413	679	-1.834	3.759	-355
CATALUÑA	-630	2.016	-471	-1.394	808	2.888	71	-1.664	-222	1.846
COM. VALENCIANA	402	2.473	-1.841	1.359	560	6.707	-371	4.338	-1.250	14.877
EXTREMADURA	179	1.511	174	-275	228	-55	-606	-523	-25	658
GALICIA	115	1.623	1.462	-665	2.424	-2.928	1.410	-3.193	5.411	-5.163
MADRID	2	44	16	-740	1.611	5.171	3.542	7.487	5.171	11.962
MURCIA	62	1.002	-29	2.274	647	1.376	182	-39	862	4.613
NAVARRA	41	315	20	457	-67	-443	218	117	212	446
PAÍS VASCO	32	725	-28	212	65	-2.078	224	-1.345	293	-2.486
LA RIOJA	14	118	81	35	185	253	42	-43	322	363
CEUTA	55	200	9	-40	66	114	7	-112	137	162
MELILLA	21	19	3	-136	-16	173	50	298	58	354
<b>TOTAL NACIONAL</b>	<b>1.231</b>	<b>24.707</b>	<b>1.783</b>	<b>13.658</b>	<b>17.293</b>	<b>20.382</b>	<b>10.907</b>	<b>-3.006</b>	<b>31.214</b>	<b>55.741</b>

## EVOLUCIÓN DE LA VARIACIÓN DEL PARO REGISTRADO EN EL MES CON RESPECTO AL MES ANTERIOR \*

AÑO	TOTAL	AGRICULTURA	INDUSTRIA	CONSTRUCCIÓN	SERVICIOS	SIN EMPLEO ANTERIOR
1997	26.416	2.260	-8.628	-5.769	31.923	6.630
1998	11.597	806	-7.029	-6.315	23.854	282
1999	17.416	-314	-4.312	-2.256	25.016	-718
2000	26.010	381	-2.264	-804	29.199	-502
2001	51.724	240	2.778	-275	41.345	7.636
2002	57.727	1.155	2.664	94	44.884	8.929
2003	56.976	1.026	1.232	-65	49.020	5.763
2004	25.297	488	-1.110	-2.038	27.081	876
2005	39.575	5.392	2.485	1.937	42.113	-12.352
2006	26.670	1.417	-723	-2.240	22.294	5.922
2007	31.214	1.607	639	1.493	32.345	-4.870

(\*) Los datos anteriores a Mayo 2005 (fecha de entrada en funcionamiento del SISPE) son reconstruidos.

Desde enero de 1996 hasta enero de 2001, la estimación está basada en datos agregados.

## EVOLUCIÓN MENSUAL DEL PARO REGISTRADO \*

MESES	AÑO 2006			AÑO 2007		
	PARO REGISTRADO	% DE VARIACIÓN		PARO REGISTRADO	% DE VARIACIÓN	
		MENSUAL	ANUAL		MENSUAL	ANUAL
ENERO	2.171.503	3,26	-0,23	2.082.508	2,95	-4,10
FEBRERO	2.169.277	-0,10	0,18	2.075.275	-0,35	-4,33
MARZO	2.148.530	-0,96	0,17	2.059.451	-0,76	-4,15
ABRIL	2.075.676	-3,39	-0,97	2.023.124	-1,76	-2,53
MAYO	2.004.528	-3,43	-0,14	1.973.231	-2,47	-1,56
JUNIO	1.959.754	-2,23	-0,76	1.965.869	-0,37	0,31
JULIO	1.954.984	-0,24	-1,73	1.970.338	0,23	0,79
AGOSTO	1.983.677	1,47	-1,75	2.028.296	2,94	2,25
SEPTIEMBRE	1.966.166	-0,88	-2,34	2.017.363	-0,54	2,60
OCTUBRE	1.992.836	1,36	-2,92	2.048.577	1,55	2,80
NOVIEMBRE	2.023.164	1,52	-3,46			
DICIEMBRE	2.022.873	-0,01	-3,81			

## EVOLUCIÓN DEL PARO REGISTRADO (SERIES) \*

AÑOS	DATOS ABSOLUTOS MES	VARIACIONES			
		MES ANTERIOR		INTERANUAL (1)	
		ABSOLUTA	RELATIVA	ABSOLUTA	RELATIVA
1997	2.577.052	26.416	1,04	-198.900	-7,17
1998	2.267.925	11.597	0,51	-309.126	-12,00
1999	2.019.968	17.416	0,87	-247.957	-10,93
2000	1.934.130	26.010	1,36	-85.838	-4,25
2001	1.940.909	51.724	2,74	6.779	0,35
2002	2.064.512	57.727	2,88	123.603	6,37
2003	2.096.606	56.976	2,79	32.093	1,55
2004	2.075.811	25.297	1,23	-20.795	-0,99
2005	2.052.861	39.575	1,97	-22.950	-1,11
2006	1.992.836	26.670	1,36	-60.025	-2,92
2007	2.048.577	31.214	1,55	55.741	2,80

(1) Respecto al mismo mes del año anterior.

(\*) Los datos anteriores a Mayo 2005 (fecha de entrada en funcionamiento del SISPE) son reconstruidos.

Desde enero de 1996 hasta enero de 2001, la estimación está basada en datos agregados.

EVOLUCIÓN DEL PARO REGISTRADO SEGÚN SEXO Y EDAD. SERIES \*

AÑOS/MESES	PARO REGISTRADO			MENORES DE 25 AÑOS			RESTO EDADES		
	TOTAL	HOMBRES	MUJERES	TOTAL	HOMBRES	MUJERES	TOTAL	HOMBRES	MUJERES
<b>AÑO 2003</b>									
ENERO	2.185.156	906.085	1.279.072	325.103	144.201	180.902	1.860.053	761.883	1.098.170
FEBRERO	2.180.216	891.117	1.289.099	327.311	143.493	183.818	1.852.905	747.624	1.105.281
MARZO	2.163.498	875.720	1.287.779	325.265	141.284	183.981	1.838.233	734.436	1.103.798
ABRIL	2.104.475	852.289	1.252.186	309.421	135.543	173.878	1.795.054	716.745	1.078.308
MAYO	2.035.601	817.253	1.218.348	291.739	127.960	163.779	1.743.862	689.292	1.054.570
JUNIO	2.020.367	806.263	1.214.104	294.404	131.168	163.236	1.725.963	675.095	1.050.868
JULIO	1.995.964	795.867	1.200.097	276.611	124.376	152.235	1.719.353	671.491	1.047.862
AGOSTO	2.016.675	816.770	1.199.905	273.914	124.697	149.216	1.742.762	692.073	1.050.689
SEPTIEMBRE	2.039.630	818.963	1.220.667	289.738	129.999	159.739	1.749.892	688.964	1.060.928
<b>OCTUBRE</b>	<b>2.096.606</b>	<b>845.077</b>	<b>1.251.529</b>	<b>304.795</b>	<b>136.457</b>	<b>168.338</b>	<b>1.791.811</b>	<b>708.620</b>	<b>1.083.191</b>
NOVIEMBRE	2.143.206	866.182	1.277.024	311.442	139.599	171.843	1.831.764	726.583	1.105.181
DICIEMBRE	2.181.248	922.060	1.259.188	299.160	139.968	159.192	1.882.088	782.092	1.099.996
<b>AÑO 2004</b>									
ENERO	2.232.560	923.156	1.309.404	313.992	142.392	171.600	1.918.568	780.764	1.137.804
FEBRERO	2.219.300	903.903	1.315.397	311.155	139.030	172.125	1.908.145	764.873	1.143.272
MARZO	2.181.546	882.204	1.299.343	300.250	134.122	166.128	1.881.296	748.082	1.133.214
ABRIL	2.162.405	872.859	1.289.546	297.170	133.317	163.853	1.865.236	739.543	1.125.693
MAYO	2.090.702	840.336	1.250.366	276.731	124.752	151.980	1.813.970	715.584	1.098.386
JUNIO	2.054.113	814.869	1.239.244	275.760	125.016	150.744	1.778.353	689.853	1.088.500
JULIO	2.014.218	797.767	1.216.450	255.951	116.887	139.064	1.758.266	680.881	1.077.386
AGOSTO	2.049.639	826.569	1.223.070	255.617	119.124	136.493	1.794.022	707.445	1.086.577
SEPTIEMBRE	2.050.514	822.223	1.228.291	269.511	124.143	145.368	1.781.002	698.079	1.082.923
<b>OCTUBRE</b>	<b>2.075.811</b>	<b>834.061</b>	<b>1.241.750</b>	<b>276.975</b>	<b>126.850</b>	<b>150.126</b>	<b>1.798.836</b>	<b>707.211</b>	<b>1.091.625</b>
NOVIEMBRE	2.121.089	855.839	1.265.251	284.530	130.728	153.802	1.836.559	725.111	1.111.448
DICIEMBRE	2.112.715	878.020	1.234.695	268.813	127.148	141.665	1.843.902	750.872	1.093.029
<b>AÑO 2005</b>									
ENERO	2.176.599	892.559	1.284.040	280.151	129.581	150.570	1.896.448	762.978	1.133.470
FEBRERO	2.165.420	872.326	1.293.094	283.305	128.872	154.433	1.882.115	743.454	1.138.661
MARZO	2.144.835	863.168	1.281.667	279.384	127.518	151.866	1.865.451	735.650	1.129.801
ABRIL	2.095.945	832.912	1.263.033	270.870	122.455	148.415	1.825.075	710.457	1.114.618
MAYO	2.007.393	782.160	1.225.233	258.851	116.784	142.067	1.748.542	665.376	1.083.166
JUNIO	1.974.860	758.514	1.216.346	255.429	117.422	138.007	1.719.431	641.092	1.078.339
JULIO	1.989.417	763.528	1.225.889	244.257	112.901	131.356	1.745.160	650.627	1.094.533
AGOSTO	2.019.110	790.103	1.229.007	247.222	115.702	131.520	1.771.888	674.401	1.097.487
SEPTIEMBRE	2.013.286	784.260	1.229.026	263.228	123.027	140.201	1.750.058	661.233	1.088.825
<b>OCTUBRE</b>	<b>2.052.861</b>	<b>803.777</b>	<b>1.249.084</b>	<b>278.101</b>	<b>129.430</b>	<b>148.671</b>	<b>1.774.760</b>	<b>674.347</b>	<b>1.100.413</b>
NOVIEMBRE	2.095.580	821.035	1.274.545	286.670	133.641	153.029	1.808.910	687.394	1.121.516
DICIEMBRE	2.102.937	851.963	1.250.974	275.895	133.009	142.886	1.827.042	718.954	1.108.088
<b>AÑO 2006</b>									
ENERO	2.171.503	864.667	1.306.836	288.603	135.602	153.001	1.882.900	729.065	1.153.835
FEBRERO	2.169.277	852.501	1.316.776	290.364	134.131	156.233	1.878.913	718.370	1.160.543
MARZO	2.148.530	833.844	1.314.686	287.058	131.880	155.178	1.861.472	701.964	1.159.508
ABRIL	2.075.676	800.875	1.274.801	268.223	123.307	144.916	1.807.453	677.568	1.129.885
MAYO	2.004.528	762.998	1.241.530	250.912	114.966	135.946	1.753.616	648.032	1.105.584
JUNIO	1.959.754	738.743	1.221.011	238.364	110.984	127.380	1.721.390	627.759	1.093.631
JULIO	1.954.984	739.653	1.215.331	227.120	106.366	120.754	1.727.864	633.287	1.094.577
AGOSTO	1.983.677	768.370	1.215.307	229.555	109.373	120.182	1.754.122	658.997	1.095.125
SEPTIEMBRE	1.966.166	752.747	1.213.419	238.710	112.784	125.926	1.727.456	639.963	1.087.493
<b>OCTUBRE</b>	<b>1.992.836</b>	<b>762.491</b>	<b>1.230.345</b>	<b>250.284</b>	<b>117.179</b>	<b>133.105</b>	<b>1.742.552</b>	<b>645.312</b>	<b>1.097.240</b>
NOVIEMBRE	2.023.164	777.062	1.246.102	255.580	120.064	135.516	1.767.584	656.998	1.110.586
DICIEMBRE	2.022.873	804.274	1.218.599	242.012	117.711	124.301	1.780.861	686.563	1.094.298
<b>AÑO 2007</b>									
ENERO	2.082.508	809.259	1.273.249	253.885	120.081	133.804	1.828.623	689.178	1.139.445
FEBRERO	2.075.275	794.202	1.281.073	255.337	118.488	136.849	1.819.938	675.714	1.144.224
MARZO	2.059.451	781.154	1.278.297	252.105	116.271	135.834	1.807.346	664.883	1.142.463
ABRIL	2.023.124	766.163	1.256.961	242.702	112.844	129.858	1.780.422	653.319	1.127.103
MAYO	1.973.231	743.837	1.229.394	228.223	106.916	121.307	1.745.008	636.921	1.108.087
JUNIO	1.965.869	742.690	1.223.179	230.235	109.643	120.592	1.735.634	633.047	1.102.587
JULIO	1.970.338	755.375	1.214.963	220.524	106.153	114.371	1.749.814	649.222	1.100.592
AGOSTO	2.028.296	799.785	1.228.511	226.321	110.876	115.445	1.801.975	688.909	1.113.066
SEPTIEMBRE	2.017.363	787.351	1.230.012	234.419	114.058	120.361	1.782.944	673.293	1.109.651
<b>OCTUBRE</b>	<b>2.048.577</b>	<b>802.831</b>	<b>1.245.746</b>	<b>235.125</b>	<b>114.303</b>	<b>120.822</b>	<b>1.813.452</b>	<b>688.528</b>	<b>1.124.924</b>
NOVIEMBRE									
DICIEMBRE									

(\*) Los datos anteriores a Mayo 2005 (fecha de entrada en funcionamiento del SISPE) son reconstruidos

**EVOLUCIÓN DEL PARO REGISTRADO SEGÚN SECTORES Y PORCENTAJE DE VARIACIÓN SOBRE EL MES ANTERIOR. SERIES \***

AÑOS/MESES	TOTAL		AGRICULTURA		INDUSTRIA		CONSTRUCCIÓN		SERVICIOS		SIN EMP. ANTERIOR	
	ABSOLUTO	%	ABSOLUTO	%	ABSOLUTO	%	ABSOLUTO	%	ABSOLUTO	%	ABSOLUTO	%
<b>AÑO 2003</b>												
ENERO	2.185.156	2,73	51.108	0,17	325.603	0,52	243.359	-2,83	1.292.332	4,86	272.755	1,30
FEBRERO	2.180.216	-0,23	53.365	4,42	323.756	-0,57	234.721	-3,55	1.289.984	-0,18	278.389	2,07
MARZO	2.163.498	-0,77	53.737	0,70	321.413	-0,72	230.846	-1,65	1.273.947	-1,24	283.556	1,86
ABRIL	2.104.475	-2,73	52.403	-2,48	319.234	-0,68	228.879	-0,85	1.225.987	-3,76	277.973	-1,97
MAYO	2.035.601	-3,27	50.064	-4,46	309.554	-3,03	220.292	-3,75	1.183.174	-3,49	272.518	-1,96
JUNIO	2.020.367	-0,75	49.781	-0,57	302.400	-2,31	218.054	-1,02	1.172.001	-0,94	278.132	2,06
JULIO	1.995.964	-1,21	48.998	-1,57	298.287	-1,36	219.878	0,84	1.164.615	-0,63	264.186	-5,01
AGOSTO	2.016.675	1,04	47.458	-3,14	308.079	3,28	233.591	6,24	1.172.710	0,70	254.836	-3,54
SEPTIEMBRE	2.039.630	1,14	46.925	-1,12	305.189	-0,94	226.161	-3,18	1.196.038	1,99	265.317	4,11
<b>OCTUBRE</b>	<b>2.096.606</b>	<b>2,79</b>	<b>47.951</b>	<b>2,19</b>	<b>306.421</b>	<b>0,40</b>	<b>226.096</b>	<b>-0,03</b>	<b>1.245.058</b>	<b>4,10</b>	<b>271.080</b>	<b>2,17</b>
NOVIEMBRE	2.143.206	2,22	49.942	4,15	307.289	0,28	229.452	1,48	1.282.788	3,03	273.736	0,98
DICIEMBRE	2.181.248	1,77	50.315	0,75	320.654	4,35	267.863	16,74	1.279.620	-0,25	262.796	-4,00
<b>AÑO 2004</b>												
ENERO	2.232.560	2,35	51.101	1,56	321.072	0,13	252.539	-5,72	1.341.324	4,82	266.523	1,42
FEBRERO	2.219.300	-0,59	52.928	3,57	316.488	-1,43	243.842	-3,44	1.337.215	-0,31	268.827	0,86
MARZO	2.181.546	-1,70	53.728	1,51	311.605	-1,54	238.840	-2,05	1.306.377	-2,31	270.996	0,81
ABRIL	2.162.405	-0,88	53.603	-0,23	311.163	-0,14	239.122	0,12	1.287.909	-1,41	270.608	-0,14
MAYO	2.090.702	-3,32	52.526	-2,01	302.784	-2,69	232.392	-2,81	1.241.869	-3,57	261.130	-3,50
JUNIO	2.054.113	-1,75	52.237	-0,55	294.905	-2,60	224.553	-3,37	1.218.365	-1,89	264.053	1,12
JULIO	2.014.218	-1,94	51.081	-2,21	289.929	-1,69	224.715	0,07	1.198.286	-1,65	250.207	-5,24
AGOSTO	2.049.639	1,76	50.020	-2,08	302.045	4,18	241.350	7,40	1.213.574	1,28	242.649	-3,02
SEPTIEMBRE	2.050.514	0,04	49.180	-1,68	296.428	-1,86	230.064	-4,68	1.224.165	0,87	250.676	3,31
<b>OCTUBRE</b>	<b>2.075.811</b>	<b>1,23</b>	<b>49.669</b>	<b>0,99</b>	<b>295.318</b>	<b>-0,37</b>	<b>228.025</b>	<b>-0,89</b>	<b>1.251.246</b>	<b>2,21</b>	<b>251.552</b>	<b>0,35</b>
NOVIEMBRE	2.121.089	2,18	51.733	4,16	295.011	-0,10	231.153	1,37	1.288.797	3,00	254.396	1,13
DICIEMBRE	2.112.715	-0,39	50.292	-2,79	303.582	2,91	252.699	9,32	1.264.785	-1,86	241.357	-5,13
<b>AÑO 2005</b>												
ENERO	2.176.599	3,02	55.704	10,76	311.643	2,66	257.056	1,72	1.333.246	5,41	218.950	-9,28
FEBRERO	2.165.420	-0,51	54.083	-2,91	309.165	-0,80	247.611	-3,67	1.333.490	0,02	221.071	0,97
MARZO	2.144.835	-0,95	56.453	4,38	310.497	0,43	247.405	-0,08	1.308.167	-1,90	222.313	0,56
ABRIL	2.095.945	-2,28	55.417	-1,84	304.003	-2,09	236.261	-4,50	1.276.372	-2,43	223.892	0,71
MAYO	2.007.393	-4,22	56.349	1,68	295.928	-2,66	219.919	-6,92	1.207.691	-5,38	227.506	1,61
JUNIO	1.974.860	-1,62	57.647	2,30	287.583	-2,82	212.251	-3,49	1.185.697	-1,82	231.682	1,84
JULIO	1.989.417	0,74	58.780	1,97	287.705	0,04	218.166	2,79	1.198.440	1,07	226.326	-2,31
AGOSTO	2.019.110	1,49	58.958	0,30	297.670	3,46	230.430	5,62	1.208.039	0,80	224.013	-1,02
SEPTIEMBRE	2.013.286	-0,29	60.744	3,03	290.639	-2,36	218.645	-5,11	1.207.863	-0,01	235.395	5,08
<b>OCTUBRE</b>	<b>2.052.861</b>	<b>1,97</b>	<b>66.136</b>	<b>8,88</b>	<b>293.124</b>	<b>0,86</b>	<b>220.582</b>	<b>0,89</b>	<b>1.249.976</b>	<b>3,49</b>	<b>223.043</b>	<b>-5,25</b>
NOVIEMBRE	2.095.580	2,08	66.737	0,91	293.531	0,14	223.833	1,47	1.282.800	2,63	228.679	2,53
DICIEMBRE	2.102.937	0,35	65.227	-2,26	301.319	2,65	245.100	9,50	1.266.389	-1,28	224.902	-1,65
<b>AÑO 2006</b>												
ENERO	2.171.503	3,26	66.401	1,80	305.207	1,29	241.161	-1,61	1.329.141	4,96	229.593	2,09
FEBRERO	2.169.277	-0,10	67.906	2,27	303.153	-0,67	234.506	-2,76	1.329.703	0,04	234.009	1,92
MARZO	2.148.530	-0,96	67.894	-0,02	299.694	-1,14	227.740	-2,89	1.316.339	-1,01	236.863	1,22
ABRIL	2.075.676	-3,39	64.653	-4,77	295.033	-1,56	220.871	-3,02	1.265.554	-3,86	229.565	-3,08
MAYO	2.004.528	-3,43	61.571	-4,77	285.714	-3,16	210.541	-4,68	1.222.927	-3,37	223.775	-2,52
JUNIO	1.959.754	-2,23	62.694	1,82	278.270	-2,61	207.356	-1,51	1.189.691	-2,72	221.743	-0,91
JULIO	1.954.984	-0,24	62.461	-0,37	276.777	-0,54	213.255	2,84	1.186.054	-0,31	216.437	-2,39
AGOSTO	1.983.677	1,47	61.613	-1,36	285.012	2,98	228.587	7,19	1.196.743	0,90	211.722	-2,18
SEPTIEMBRE	1.966.166	-0,88	61.520	-0,15	277.276	-2,71	215.645	-5,66	1.193.302	-0,29	218.423	3,16
<b>OCTUBRE</b>	<b>1.992.836</b>	<b>1,36</b>	<b>62.937</b>	<b>2,30</b>	<b>276.553</b>	<b>-0,26</b>	<b>213.405</b>	<b>-1,04</b>	<b>1.215.596</b>	<b>1,87</b>	<b>224.345</b>	<b>2,71</b>
NOVIEMBRE	2.023.164	1,52	63.888	1,51	275.517	-0,37	216.746	1,57	1.238.456	1,88	228.557	1,88
DICIEMBRE	2.022.873	-0,01	61.494	-3,75	282.148	2,41	236.771	9,24	1.224.869	-1,10	217.591	-4,80
<b>AÑO 2007</b>												
ENERO	2.082.508	2,95	62.785	2,10	283.787	0,58	230.292	-2,74	1.281.604	4,63	224.040	2,96
FEBRERO	2.075.275	-0,35	63.102	0,50	280.838	-1,04	224.256	-2,62	1.279.232	-0,19	227.847	1,70
MARZO	2.059.451	-0,76	64.001	1,42	279.615	-0,44	219.796	-1,99	1.264.924	-1,12	231.115	1,43
ABRIL	2.023.124	-1,76	63.235	-1,20	277.313	-0,82	218.241	-0,71	1.234.129	-2,43	230.206	-0,39
MAYO	1.973.231	-2,47	62.654	-0,92	270.156	-2,58	214.243	-1,83	1.201.624	-2,63	224.554	-2,46
JUNIO	1.965.869	-0,37	63.928	2,03	265.509	-1,72	216.895	1,24	1.191.208	-0,87	228.329	1,68
JULIO	1.970.338	0,23	64.431	0,79	266.067	0,21	228.795	5,49	1.190.159	-0,09	220.886	-3,26
AGOSTO	2.028.296	2,94	65.341	1,41	276.997	4,11	250.883	9,65	1.218.721	2,40	216.354	-2,05
SEPTIEMBRE	2.017.363	-0,54	65.158	-0,28	269.917	-2,56	238.892	-4,78	1.221.460	0,22	221.936	2,58
<b>OCTUBRE</b>	<b>2.048.577</b>	<b>1,55</b>	<b>66.765</b>	<b>2,47</b>	<b>270.556</b>	<b>0,24</b>	<b>240.385</b>	<b>0,62</b>	<b>1.253.805</b>	<b>2,65</b>	<b>217.066</b>	<b>-2,19</b>
NOVIEMBRE												
DICIEMBRE												

(\*) Los datos anteriores a Mayo 2005 (fecha de entrada en funcionamiento del SISPE) son reconstruidos

## EVOLUCIÓN DEL PARO REGISTRADO (EXTRANJEROS) POR SEXO, EDAD Y SECTORES ECONÓMICOS

COLECTIVOS	DATOS ABSOLUTOS MES	VARIACIONES				ZONA ORIGEN	
		MES ANTERIOR		INTERANUAL(1)		PAIS COMUNITARIO	PAIS EXTRACOMUNIT.
		ABSOLUTA	RELATIVA	ABSOLUTA	RELATIVA		
TOTAL	181.820	11.239	6,59	33.793	22,83	51.793	130.027
SEXO:							
HOMBRES	99.501	4.042	4,23	23.525	30,96	25.219	74.282
MUJERES	82.319	7.197	9,58	10.268	14,25	26.574	55.745
MENORES DE 25 AÑOS:							
HOMBRES	9.745	692	7,64	1.103	12,76	2.602	7.143
MUJERES	8.573	924	12,08	332	4,03	3.021	5.552
TOTAL	18.318	1.616	9,68	1.435	8,50	5.623	12.695
MAYORES DE 25 AÑOS:							
HOMBRES	89.756	3.350	3,88	22.422	33,30	22.617	67.139
MUJERES	73.746	6.273	9,30	9.936	15,57	23.553	50.193
TOTAL	163.502	9.623	6,25	32.358	24,67	46.170	117.332
SECTORES:							
AGRICULTURA	8.560	-18	-0,21	1.284	17,65	1.787	6.773
INDUSTRIA	12.621	395	3,23	1.929	18,04	3.744	8.877
CONSTRUCCIÓN	40.319	-148	-0,37	13.884	52,52	7.952	32.367
SERVICIOS	100.320	9.339	10,26	16.405	19,55	31.132	69.188
SIN EMPLEO ANTERIOR	20.000	1.671	9,12	291	1,48	7.178	12.822

## EVOLUCIÓN DEL PARO REGISTRADO (EXTRANJEROS) POR COMUNIDADES AUTÓNOMAS

COMUNIDADES AUTÓNOMAS	DATOS ABSOLUTOS MES	VARIACIONES				ZONA ORIGEN	
		MES ANTERIOR		INTERANUAL(1)		PAIS COMUNITARIO	PAIS EXTRACOMUNIT.
		ABSOLUTA	RELATIVA	ABSOLUTA	RELATIVA		
ANDALUCÍA	24.601	728	3,05	6.377	34,99	8.681	15.920
ARAGÓN	5.408	475	9,63	1.048	24,04	1.735	3.673
ASTURIAS	2.037	128	6,71	191	10,35	656	1.381
ILLES BALEARS	8.733	2.301	35,77	1.975	29,22	2.790	5.943
CANARIAS	11.908	759	6,81	2.119	21,65	3.985	7.923
CANTABRIA	1.266	175	16,04	234	22,67	323	943
CASTILLA LA MANCHA	7.380	162	2,24	2.343	46,52	2.524	4.856
CASTILLA LEÓN	6.030	500	9,04	1.419	30,77	2.254	3.776
CATALUÑA	34.318	2.998	9,57	400	1,18	7.411	26.907
COM. VALENCIANA	23.463	-79	-0,34	5.751	32,47	7.888	15.575
EXTREMADURA	1.432	104	7,83	127	9,73	590	842
GALICIA	5.696	463	8,85	674	13,42	2.292	3.404
MADRID	31.457	2.163	7,38	7.506	31,34	7.737	23.720
MURCIA	7.289	-262	-3,47	2.271	45,26	925	6.364
NAVARRA	2.568	152	6,29	152	6,29	621	1.947
PAÍS VASCO	4.426	265	6,37	748	20,34	976	3.450
LA RIOJA	1.690	149	9,67	403	31,31	371	1.319
CEUTA	804	0	0,00	6	0,75	8	796
MELILLA	1.314	58	4,62	49	3,87	26	1.288
<b>TOTAL NACIONAL</b>	<b>181.820</b>	<b>11.239</b>	<b>6,59</b>	<b>33.793</b>	<b>22,83</b>	<b>51.793</b>	<b>130.027</b>

(1) Respecto al mismo mes del año anterior

**EVOLUCIÓN DEL PARO REGISTRADO POR SECTORES**

2003 - 2007

**AGRICULTURA**

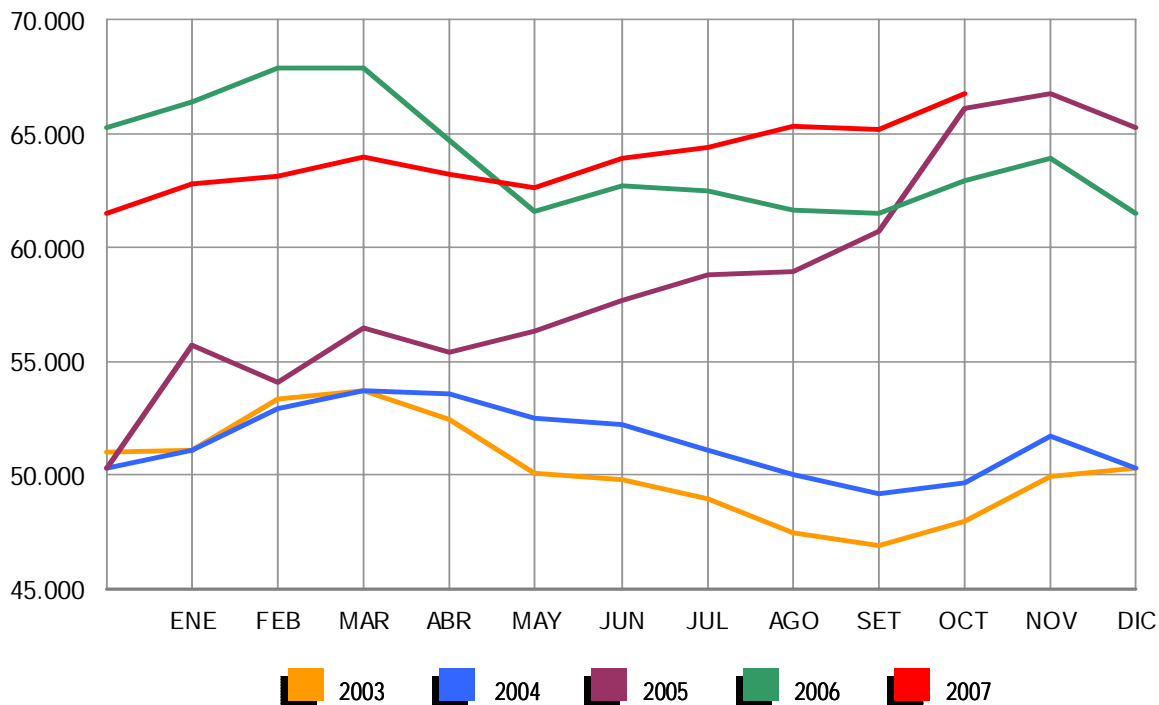

**EVOLUCIÓN DEL PARO REGISTRADO POR SECTORES**

2003 - 2007

**INDUSTRIA**

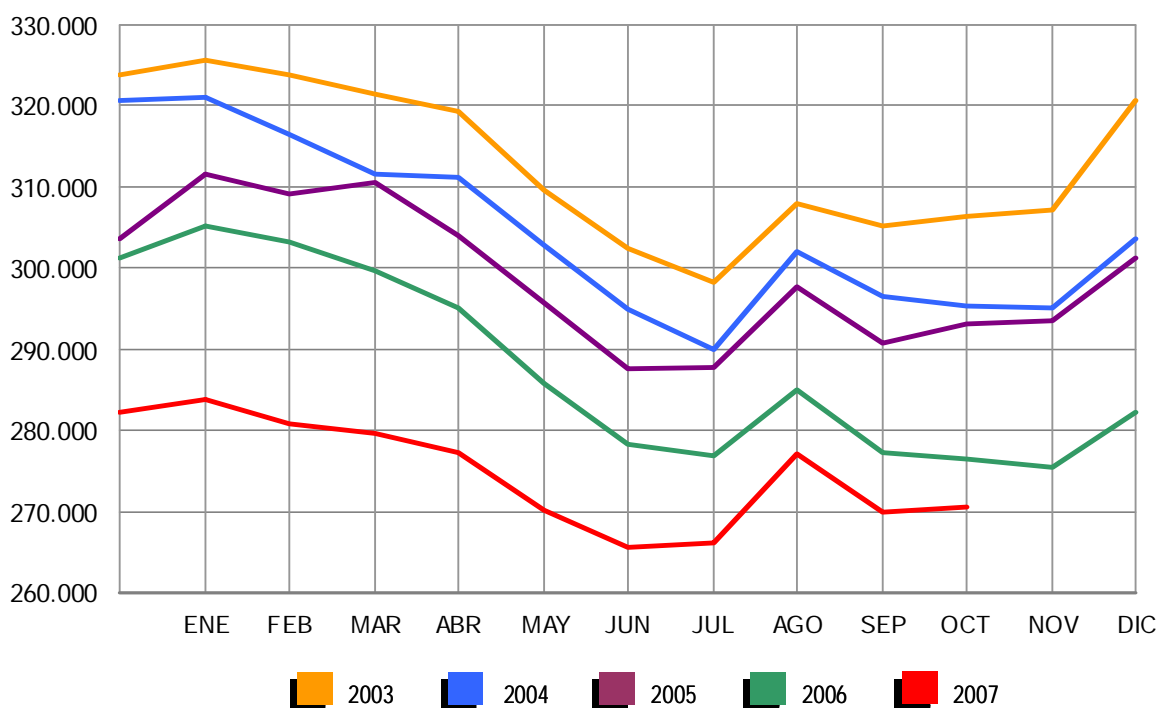

**EVOLUCIÓN DEL PARO REGISTRADO POR SECTORES**

2003 - 2007

**CONSTRUCCIÓN**

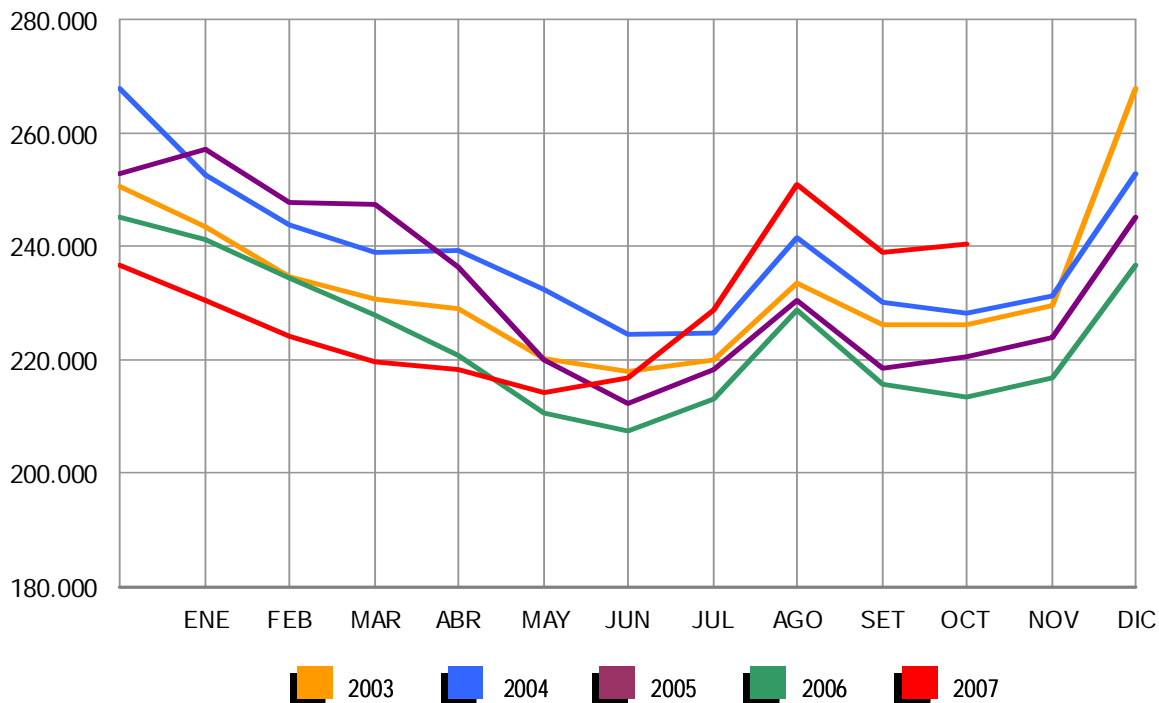

**EVOLUCIÓN DEL PARO REGISTRADO POR SECTORES**

2003 - 2007

**SERVICIOS**

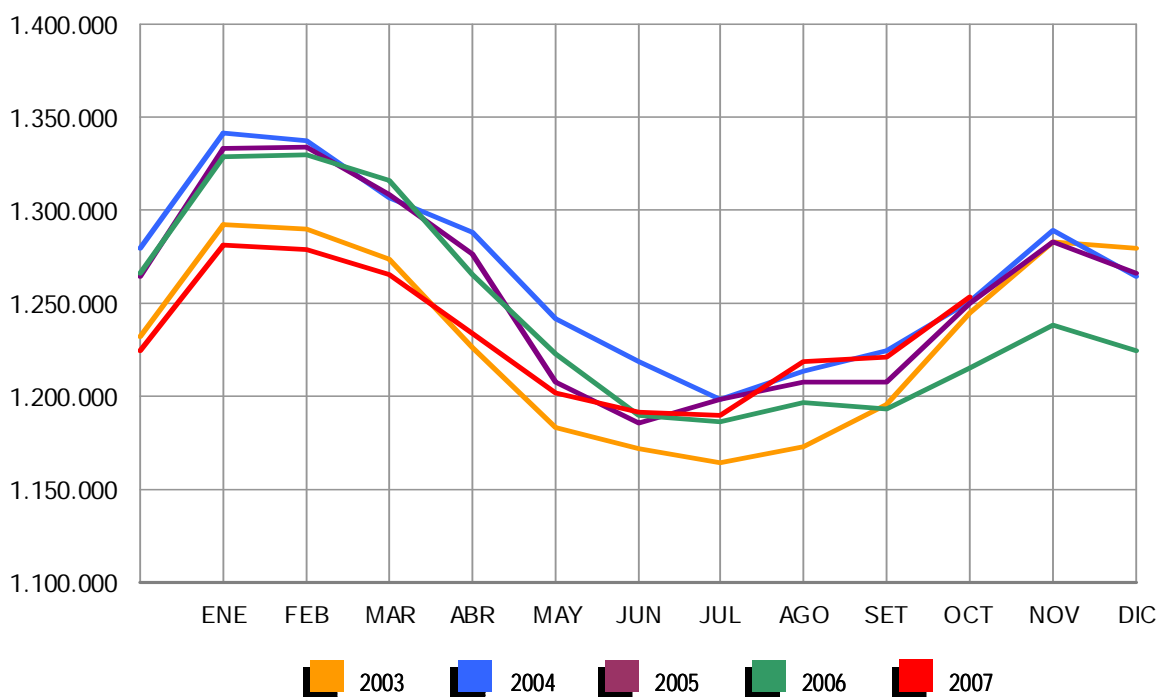



**EVOLUCIÓN DEL PARO REGISTRADO POR SECTORES**

2003 - 2007

COLECTIVO SIN EMPLEO ANTERIOR

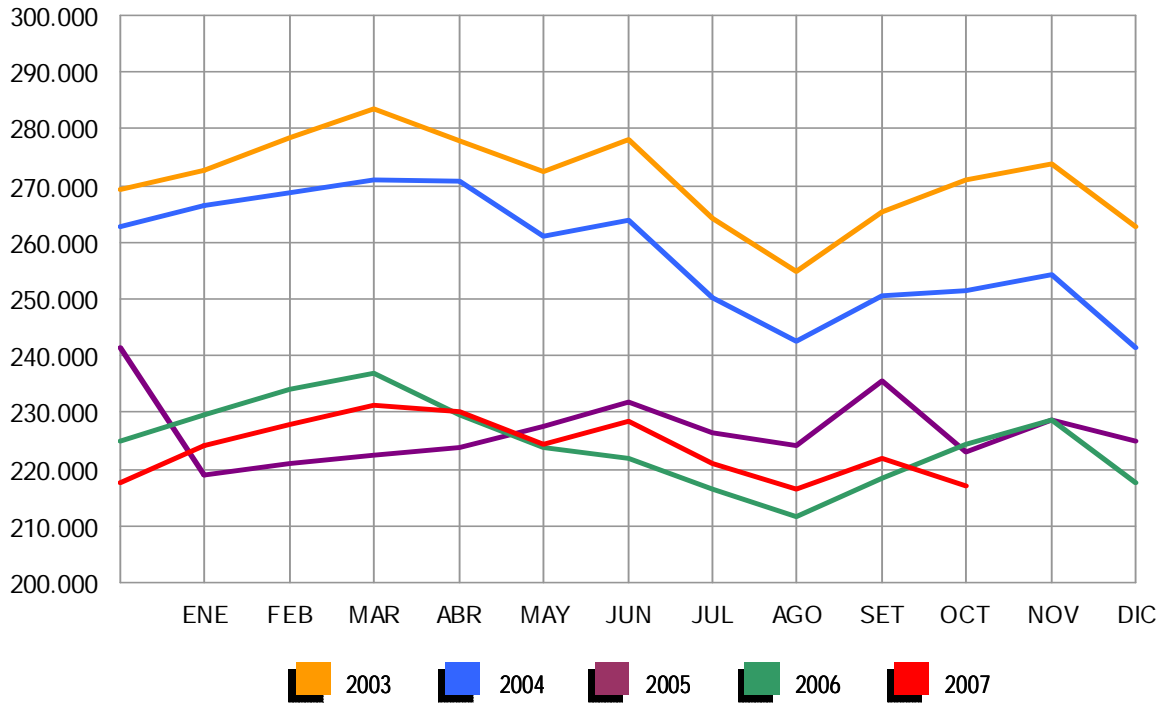

## EVOLUCIÓN DEL PARO REGISTRADO POR CC.AA. Y PROVINCIAS

PROVINCIA AUTONOMÍA	PARO REGISTRADO	VARIACIONES			
		MES ANTERIOR		INTERANUAL (1)	
		ABSOLUTA	RELATIVA	ABSOLUTA	RELATIVA
ALMERÍA	31.234	-2.359	-7,02	3.739	13,60
CÁDIZ	103.967	2.153	2,11	3.870	3,87
CÓRDOBA	49.670	-911	-1,80	-2.288	-4,40
GRANADA	46.273	810	1,78	1.852	4,17
HUELVA	30.134	108	0,36	400	1,35
JAÉN	33.504	-83	-0,25	-167	-0,50
MÁLAGA	88.250	2.953	3,46	6.484	7,93
SEVILLA	116.952	-1.433	-1,21	-851	-0,72
ANDALUCÍA	499.984	1.238	0,25	13.039	2,68
HUESCA	5.935	370	6,65	619	11,64
TERUEL	3.753	146	4,05	-21	-0,56
ZARAGOZA	26.897	684	2,61	35	0,13
ARAGÓN	36.585	1.200	3,39	633	1,76
ASTURIAS	49.133	2.161	4,60	-2.310	-4,49
ILLES BALEARS	37.100	5.879	18,83	3.396	10,08
LAS PALMAS	77.075	1.845	2,45	6.825	9,72
STA. CRUZ DE TENERIFE	60.184	1.502	2,56	4.430	7,95
CANARIAS	137.259	3.347	2,50	11.255	8,93
CANTABRIA	20.139	1.078	5,66	-161	-0,79
ALBACETE	23.025	360	1,59	-99	-0,43
CIUDAD REAL	25.734	279	1,10	-101	-0,39
CUENCA	7.478	107	1,45	-211	-2,74
GUADALAJARA	7.006	45	0,65	767	12,29
TOLEDO	28.112	792	2,90	2.256	8,73
CASTILLA LA MANCHA	91.355	1.583	1,76	2.612	2,94
ÁVILA	6.979	102	1,48	581	9,08
BURGOS	12.090	535	4,63	298	2,53
LEÓN	21.775	614	2,90	-1.445	-6,22
PALENCIA	6.821	167	2,51	-489	-6,69
SALAMANCA	17.800	855	5,05	53	0,30
SEGOVIA	3.985	186	4,90	411	11,50
SORIA	2.272	189	9,07	-29	-1,26
VALLADOLID	23.736	545	2,35	416	1,78
ZAMORA	8.630	566	7,02	-151	-1,72
CASTILLA LEÓN	104.088	3.759	3,75	-355	-0,34
BARCELONA	198.540	-3.007	-1,49	-94	-0,05
GIRONA	22.932	1.423	6,62	239	1,05
LLEIDA	10.199	354	3,60	296	2,99
TARRAGONA	26.341	1.008	3,98	1.405	5,63
CATALUÑA	258.012	-222	-0,09	1.846	0,72
ALICANTE-ALACANT	88.846	1.679	1,93	7.664	9,44
CASTELLÓN-CASTELLÓ	16.050	37	0,23	2.092	14,99
VALENCIA-VALÈNCIA	97.749	-2.966	-2,94	5.121	5,53
COM. VALENCIANA	202.645	-1.250	-0,61	14.877	7,92
BADAJOS	52.016	336	0,65	113	0,22
CÁCERES	22.662	-361	-1,57	545	2,46
EXTREMADURA	74.678	-25	-0,03	658	0,89
A CORUÑA	59.728	1.569	2,70	-2.185	-3,53
LUGO	14.561	732	5,29	-364	-2,44
OURENSE	18.834	1.102	6,21	-413	-2,15
PONTEVEDRA	53.248	2.008	3,92	-2.201	-3,97
GALICIA	146.371	5.411	3,84	-5.163	-3,41
MADRID	225.543	5.171	2,35	11.962	5,60
MURCIA	48.669	862	1,80	4.613	10,47
NAVARRA	20.223	212	1,06	446	2,26
ÁLAVA	10.525	-144	-1,35	-303	-2,80
GUIPÚZCOA	22.453	495	2,25	-254	-1,12
VIZCAYA	40.763	-58	-0,14	-1.929	-4,52
PAÍS VASCO	73.741	293	0,40	-2.486	-3,26
LA RIOJA	9.994	322	3,33	363	3,77
CEUTA	6.747	137	2,07	162	2,46
MELILLA	6.311	58	0,93	354	5,94
<b>TOTAL</b>	<b>2.048.577</b>	<b>31.214</b>	<b>1,55</b>	<b>55.741</b>	<b>2,80</b>

(1) Respecto al mismo mes del año anterior

## PARO REGISTRADO SEGÚN SEXO Y EDAD POR CC.AA. Y PROVINCIAS

PROVINCIA AUTONOMÍA	PARO REGISTRADO			MENORES DE 25 AÑOS			RESTO DE EDADES		
	TOTAL	HOMBRES	MUJERES	TOTAL	HOMBRES	MUJERES	TOTAL	HOMBRES	MUJERES
ALMERÍA	31.234	12.715	18.519	3.979	1.722	2.257	27.255	10.993	16.262
CÁDIZ	103.967	39.148	64.819	10.902	5.009	5.893	93.065	34.139	58.926
CÓRDOBA	49.670	18.329	31.341	5.784	2.572	3.212	43.886	15.757	28.129
GRANADA	46.273	19.426	26.847	5.898	2.730	3.168	40.375	16.696	23.679
HUELVA	30.134	12.572	17.562	3.846	1.824	2.022	26.288	10.748	15.540
JAÉN	33.504	11.265	22.239	4.660	1.913	2.747	28.844	9.352	19.492
MÁLAGA	88.250	36.213	52.037	9.072	4.425	4.647	79.178	31.788	47.390
SEVILLA	116.952	42.634	74.318	12.788	5.775	7.013	104.164	36.859	67.305
ANDALUCÍA	499.984	192.302	307.682	56.929	25.970	30.959	443.055	166.332	276.723
HUESCA	5.935	2.413	3.522	743	386	357	5.192	2.027	3.165
TÉRUEL	3.753	1.411	2.342	599	273	326	3.154	1.138	2.016
ZARAGOZA	26.897	10.391	16.506	3.151	1.613	1.538	23.746	8.778	14.968
ARAGÓN	36.585	14.215	22.370	4.493	2.272	2.221	32.092	11.943	20.149
ASTURIAS	49.133	18.496	30.637	5.655	2.780	2.875	43.478	15.716	27.762
ILLES BALEARS	37.100	17.411	19.689	5.829	2.987	2.842	31.271	14.424	16.847
LAS PALMAS	77.075	32.080	44.995	9.366	4.522	4.844	67.709	27.558	40.151
STA. CRUZ DE TENERIFE	60.184	25.084	35.100	6.822	3.174	3.648	53.362	21.910	31.452
CANARIAS	137.259	57.164	80.095	16.188	7.696	8.492	121.071	49.468	71.603
CANTABRIA	20.139	7.700	12.439	2.267	1.125	1.142	17.872	6.575	11.297
ALBACETE	23.025	7.072	15.953	2.997	1.309	1.688	20.028	5.763	14.265
CIUDAD REAL	25.734	7.871	17.863	3.913	1.493	2.420	21.821	6.378	15.443
CUENCA	7.478	2.389	5.089	936	408	528	6.542	1.981	4.561
GUADALAJARA	7.006	2.740	4.266	824	406	418	6.182	2.334	3.848
TOLEDO	28.112	8.900	19.212	3.685	1.555	2.130	24.427	7.345	17.082
CASTILLA LA MANCHA	91.355	28.972	62.383	12.355	5.171	7.184	79.000	23.801	55.199
ÁVILA	6.979	2.498	4.481	842	400	442	6.137	2.098	4.039
BURGOS	12.090	4.369	7.721	1.285	668	617	10.805	3.701	7.104
LEÓN	21.775	7.706	14.069	2.654	1.323	1.331	19.121	6.383	12.738
PALENCIA	6.821	2.460	4.361	859	411	448	5.962	2.049	3.913
SALAMANCA	17.800	5.481	12.319	1.991	889	1.102	15.809	4.592	11.217
SEGOVIA	3.985	1.473	2.512	500	268	232	3.485	1.205	2.280
SORIA	2.272	837	1.435	320	154	166	1.952	683	1.269
VALLADOLID	23.736	8.662	15.074	2.504	1.200	1.304	21.232	7.462	13.770
ZAMORA	8.630	2.867	5.763	1.013	438	575	7.617	2.429	5.188
CASTILLA LEÓN	104.088	36.353	67.735	11.968	5.751	6.217	92.120	30.602	61.518
BARCELONA	198.540	83.211	115.329	18.636	10.284	8.352	179.904	72.927	106.977
GIRONA	22.932	10.190	12.742	2.819	1.435	1.384	20.113	8.755	11.358
LLEIDA	10.199	4.361	5.838	1.350	692	658	8.849	3.669	5.180
TARRAGONA	26.341	11.699	14.642	3.467	1.751	1.716	22.874	9.948	12.926
CATALUÑA	258.012	109.461	148.551	26.272	14.162	12.110	231.740	95.299	136.441
ALICANTE-ALACANT	88.846	38.327	50.519	10.175	5.292	4.883	78.671	33.035	45.636
CASTELLÓN-CASTELLÓ	16.050	6.875	9.175	2.336	1.172	1.164	13.714	5.703	8.011
VALENCIA-VALÈNCIA	97.749	39.853	57.896	13.023	6.671	6.352	84.726	33.182	51.544
COM. VALENCIANA	202.645	85.055	117.590	25.534	13.135	12.399	177.111	71.920	105.191
BADAJOS	52.016	15.296	36.720	6.843	2.812	4.031	45.173	12.484	32.689
CÁCERES	22.662	7.668	14.994	3.466	1.384	2.082	19.196	6.284	12.912
EXTREMADURA	74.678	22.964	51.714	10.309	4.196	6.113	64.369	18.768	45.601
A CORUÑA	59.728	21.559	38.169	5.508	2.451	3.057	54.220	19.108	35.112
LUGO	14.561	5.873	8.688	1.695	739	956	12.866	5.134	7.732
OURENSE	18.834	6.825	12.009	1.733	788	945	17.101	6.037	11.064
PONTEVEDRA	53.248	18.846	34.402	5.678	2.683	2.995	47.570	16.163	31.407
GALICIA	146.371	53.103	93.268	14.614	6.661	7.953	131.757	46.442	85.315
MADRID	225.543	92.797	132.746	24.828	13.249	11.579	200.715	79.548	121.167
MURCIA	48.669	21.337	27.332	6.301	3.291	3.010	42.368	18.046	24.322
NAVARRA	20.223	7.567	12.656	2.102	1.068	1.034	18.121	6.499	11.622
ÁLAVA	10.525	3.886	6.639	839	440	399	9.686	3.446	6.240
GUIPÚZCOA	22.453	8.447	14.006	1.638	883	755	20.815	7.564	13.251
VIZCAYA	40.763	16.668	24.095	3.209	1.755	1.454	37.554	14.913	22.641
PAÍS VASCO	73.741	29.001	44.740	5.686	3.078	2.608	68.055	25.923	42.132
LA RIOJA	9.994	4.267	5.727	1.228	657	571	8.766	3.610	5.156
CEUTA	6.747	2.479	4.268	1.288	535	753	5.459	1.944	3.515
MELILLA	6.311	2.187	4.124	1.279	519	760	5.032	1.668	3.364
<b>TOTAL</b>	<b>2.048.577</b>	<b>802.831</b>	<b>1.245.746</b>	<b>235.125</b>	<b>114.303</b>	<b>120.822</b>	<b>1.813.452</b>	<b>688.528</b>	<b>1.124.924</b>

## PARO REGISTRADO SEGÚN SECTORES POR CC.AA. Y PROVINCIAS

PROVINCIA AUTONOMÍA	TOTAL	AGRICULTURA	INDUSTRIA	CONSTRUCCIÓN	SERVICIOS	SIN EMPLEO ANTERIOR
ALMERÍA	31.234	3.083	1.655	4.828	18.168	3.500
CÁDIZ	103.967	4.431	8.987	14.205	52.252	24.092
CÓRDOBA	49.670	3.810	7.247	5.962	24.266	8.385
GRANADA	46.273	2.511	3.469	6.971	27.479	5.843
HUELVA	30.134	4.859	1.847	4.548	14.174	4.706
JAÉN	33.504	4.659	4.581	3.013	15.402	5.849
MÁLAGA	88.250	2.014	6.851	13.896	53.621	11.868
SEVILLA	116.952	7.088	12.070	13.446	65.563	18.785
ANDALUCÍA	499.984	32.455	46.707	66.869	270.925	83.028
HUESCA	5.935	312	792	881	3.528	422
TERUEL	3.753	134	674	451	2.191	303
ZARAGOZA	26.897	583	4.783	2.567	17.169	1.795
ARAGÓN	36.585	1.029	6.249	3.899	22.888	2.520
ASTURIAS	49.133	609	5.720	4.372	33.182	5.250
ILLES BALEARS	37.100	348	1.733	6.067	28.259	693
LAS PALMAS	77.075	2.188	3.133	9.273	52.191	10.290
STA. CRUZ DE TENERIFE	60.184	1.661	2.703	8.844	40.626	6.350
CANARIAS	137.259	3.849	5.836	18.117	92.817	16.640
CANTABRIA	20.139	224	2.525	2.573	12.832	1.985
ALBACETE	23.025	790	3.487	3.536	12.531	2.681
CIUDAD REAL	25.734	783	3.097	4.635	14.052	3.167
CUENCA	7.478	305	797	1.110	4.507	759
GUADALAJARA	7.006	98	753	812	5.052	291
TOLEDO	28.112	557	4.868	4.027	16.993	1.667
CASTILLA LA MANCHA	91.355	2.533	13.002	14.120	53.135	8.565
ÁVILA	6.979	302	970	958	3.739	1.010
BURGOS	12.090	371	2.343	1.242	6.849	1.285
LEÓN	21.775	452	3.064	1.865	12.544	3.850
PALENCIA	6.821	472	1.052	623	3.786	888
SALAMANCA	17.800	367	1.599	2.295	10.628	2.911
SEGOVIA	3.985	284	474	474	2.452	301
SORIA	2.272	83	436	208	1.337	208
VALLADOLID	23.736	1.044	3.543	1.789	13.883	3.477
ZAMORA	8.630	344	809	1.066	4.967	1.444
CASTILLA LEÓN	104.088	3.719	14.290	10.520	60.185	15.374
BARCELONA	198.540	1.503	48.085	16.555	123.114	9.283
GIRONA	22.932	492	4.160	2.959	14.578	743
LLEIDA	10.199	835	1.701	1.139	5.622	902
TARRAGONA	26.341	801	3.810	3.699	16.617	1.414
CATALUÑA	258.012	3.631	57.756	24.352	159.931	12.342
ALICANTE-ALACANT	88.846	1.629	22.983	11.654	46.077	6.503
CASTELLÓN-CASTELLÓ	16.050	395	3.135	2.228	9.537	755
VALENCIA-VALÈNCIA	97.749	1.890	16.251	10.432	62.825	6.351
COM. VALENCIANA	202.645	3.914	42.369	24.314	118.439	13.609
BADAJOS	52.016	2.703	3.984	4.872	30.713	9.744
CÁCERES	22.662	1.079	1.885	3.298	13.977	2.423
EXTREMADURA	74.678	3.782	5.869	8.170	44.690	12.167
A CORUÑA	59.728	1.507	9.481	6.050	34.046	8.644
LUGO	14.561	495	1.433	1.610	8.504	2.519
OURENSE	18.834	531	3.072	2.279	10.117	2.835
PONTEVEDRA	53.248	1.990	8.928	4.630	29.500	8.200
GALICIA	146.371	4.523	22.914	14.569	82.167	22.198
MADRID	225.543	2.177	18.748	23.479	171.598	9.541
MURCIA	48.669	2.561	7.437	8.685	26.634	3.352
NAVARRA	20.223	372	3.843	1.897	13.184	927
ÁLAVA	10.525	123	1.860	774	7.270	498
GUIPÚZCOA	22.453	194	4.766	1.383	14.836	1.274
VIZCAYA	40.763	373	6.350	3.899	27.019	3.122
PAÍS VASCO	73.741	690	12.976	6.056	49.125	4.894
LA RIOJA	9.994	268	2.352	1.200	5.644	530
CEUTA	6.747	24	140	446	4.141	1.996
MELILLA	6.311	57	90	680	4.029	1.455
<b>TOTAL</b>	<b>2.048.577</b>	<b>66.765</b>	<b>270.556</b>	<b>240.385</b>	<b>1.253.805</b>	<b>217.066</b>

## VARIACIÓN DEL PARO REGISTRADO SOBRE EL MES ANTERIOR SEGÚN SECTORES POR CC.AA. Y PROVINCIAS

PROVINCIA AUTONOMÍA	TOTAL	AGRICULTURA	INDUSTRIA	CONSTRUCCIÓN	SERVICIOS	SIN EMPLEO ANTERIOR
ALMERÍA	-2.359	-607	-54	-16	-1.520	-162
CÁDIZ	2.153	238	33	421	2.577	-1.116
CÓRDOBA	-911	2	-29	28	243	-1.155
GRANADA	810	203	89	209	765	-456
HUELVA	108	119	-86	-72	626	-479
JAÉN	-83	233	39	-72	395	-678
MÁLAGA	2.953	40	128	537	2.993	-745
SEVILLA	-1.433	154	96	52	800	-2.535
ANDALUCÍA	1.238	382	216	1.087	6.879	-7.326
HUESCA	370	35	-18	57	267	29
TERUEL	146	27	-27	0	138	8
ZARAGOZA	684	70	34	14	532	34
ARAGÓN	1.200	132	-11	71	937	71
ASTURIAS	2.161	69	283	107	1.671	31
ILLES BALEARS	5.879	80	168	-308	5.847	92
LAS PALMAS	1.845	59	94	318	976	398
STA. CRUZ DE TENERIFE	1.502	54	35	400	711	302
CANARIAS	3.347	113	129	718	1.687	700
CANTABRIA	1.078	20	42	42	957	17
ALBACETE	360	23	19	-70	382	6
CIUDAD REAL	279	249	72	-366	283	41
CUENCA	107	19	9	-18	68	29
GUADALAJARA	45	-2	10	1	11	25
TOLEDO	792	136	136	-20	495	45
CASTILLA LA MANCHA	1.583	425	246	-473	1.239	146
ÁVILA	102	-93	-36	59	134	38
BURGOS	535	10	56	59	446	-36
LEÓN	614	29	54	87	343	101
PALENCIA	167	9	-23	37	151	-7
SALAMANCA	855	-29	39	70	616	159
SEGOVIA	186	-18	-67	58	195	18
SORIA	189	8	22	27	145	-13
VALLADOLID	545	-18	90	40	371	62
ZAMORA	566	25	47	34	402	58
CASTILLA LEÓN	3.759	-77	182	471	2.803	380
BARCELONA	-3.007	53	-1.243	-171	-1.988	342
GIRONA	1.423	64	-57	79	1.307	30
LLEIDA	354	153	22	52	112	15
TARRAGONA	1.008	-4	-93	-70	1.082	93
CATALUÑA	-222	266	-1.371	-110	513	480
ALICANTE-ALACANT	1.679	-55	111	-110	1.922	-189
CASTELLÓN-CASTELLÓ	37	-56	-46	0	203	-64
VALENCIA-VALÈNCIA	-2.966	-273	-466	-548	-1.256	-423
COM. VALENCIANA	-1.250	-384	-401	-658	869	-676
BADAJOS	336	199	195	-63	52	-47
CÁCERES	-361	60	53	-160	-203	-111
EXTREMADURA	-25	259	248	-223	-151	-158
A CORUÑA	1.569	45	273	48	1.064	139
LUGO	732	66	74	57	501	34
OURENSE	1.102	14	148	108	652	180
PONTEVEDRA	2.008	148	312	173	1.203	172
GALICIA	5.411	273	807	386	3.420	525
MADRID	5.171	182	-117	885	3.924	297
MURCIA	862	-184	212	-423	1.063	194
NAVARRA	212	32	92	-88	166	10
ÁLAVA	-144	1	-69	5	-99	18
GUIPÚZCOA	495	5	55	6	290	139
VIZCAYA	-58	-2	-119	-34	48	49
PAÍS VASCO	293	4	-133	-23	239	206
LA RIOJA	322	11	49	36	260	-34
CEUTA	137	1	2	-13	37	110
MELILLA	58	3	-4	9	-15	65
<b>TOTAL</b>	<b>31.214</b>	<b>1.607</b>	<b>639</b>	<b>1.493</b>	<b>32.345</b>	<b>-4.870</b>

## DISTRIBUCIÓN DEL PARO REGISTRADO, COLECTIVO SIN EMPLEO ANTERIOR SEGÚN TRAMOS DE EDAD. AMBOS SEXOS

PROVINCIA	TOTAL	<20 AÑOS	20-24 AÑOS	25-29 AÑOS	30-44 AÑOS	>44 AÑOS
<b>AUTONOMÍA</b>						
ALMERÍA	3.500	364	676	465	962	1.033
CÁDIZ	24.092	1.761	2.565	1.472	5.790	12.504
CÓRDOBA	8.385	847	1.453	839	1.836	3.410
GRANADA	5.843	658	1.274	963	1.537	1.411
HUELVA	4.706	543	818	513	1.011	1.821
JAÉN	5.849	646	1.150	631	1.344	2.078
MÁLAGA	11.868	1.099	1.482	1.103	3.263	4.921
SEVILLA	18.785	1.842	2.893	1.828	4.240	7.982
<b>ANDALUCÍA</b>	<b>83.028</b>	<b>7.760</b>	<b>12.311</b>	<b>7.814</b>	<b>19.983</b>	<b>35.160</b>
HUESCA	422	89	52	61	116	104
TERUEL	303	78	43	34	93	55
ZARAGOZA	1.795	333	229	187	463	583
<b>ARAGÓN</b>	<b>2.520</b>	<b>500</b>	<b>324</b>	<b>282</b>	<b>672</b>	<b>742</b>
<b>ASTURIAS</b>	<b>5.250</b>	<b>579</b>	<b>823</b>	<b>585</b>	<b>1.551</b>	<b>1.712</b>
<b>ILLES BALEARS</b>	<b>693</b>	<b>148</b>	<b>94</b>	<b>62</b>	<b>182</b>	<b>207</b>
LAS PALMAS	10.290	2.104	1.351	546	1.968	4.321
STA. CRUZ DE TENERIFE	6.350	1.196	994	589	1.354	2.217
<b>CANARIAS</b>	<b>16.640</b>	<b>3.300</b>	<b>2.345</b>	<b>1.135</b>	<b>3.322</b>	<b>6.538</b>
<b>CANTABRIA</b>	<b>1.985</b>	<b>224</b>	<b>272</b>	<b>244</b>	<b>568</b>	<b>677</b>
ALBACETE	2.681	514	304	199	626	1.038
CIUDAD REAL	3.167	554	508	277	850	978
CUENCA	759	105	103	66	217	268
GUADALAJARA	291	67	37	33	76	78
TOLEDO	1.667	288	214	110	387	668
<b>CASTILLA LA MANCHA</b>	<b>8.565</b>	<b>1.528</b>	<b>1.166</b>	<b>685</b>	<b>2.156</b>	<b>3.030</b>
ÁVILA	1.010	185	177	75	267	306
BURGOS	1.285	206	215	145	339	380
LEÓN	3.850	620	616	414	1.006	1.194
PALENCIA	888	128	146	117	238	259
SALAMANCA	2.911	319	459	329	797	1.007
SEGOVIA	301	71	40	35	93	62
SORIA	208	63	38	23	57	27
VALLADOLID	3.477	459	459	422	942	1.195
ZAMORA	1.444	185	212	129	380	538
<b>CASTILLA LEÓN</b>	<b>15.374</b>	<b>2.236</b>	<b>2.362</b>	<b>1.689</b>	<b>4.119</b>	<b>4.968</b>
BARCELONA	9.283	3.036	1.018	632	1.684	2.913
GIRONA	743	262	80	74	166	161
LLEIDA	902	229	190	87	241	155
TARRAGONA	1.414	480	170	110	284	370
<b>CATALUÑA</b>	<b>12.342</b>	<b>4.007</b>	<b>1.458</b>	<b>903</b>	<b>2.375</b>	<b>3.599</b>
ALICANTE-ALACANT	6.503	1.439	808	488	1.369	2.399
CASTELLÓN-CASTELLÓ	755	266	109	86	166	128
VALENCIA-VALÈNCIA	6.351	1.819	735	503	1.372	1.922
<b>COM. VALENCIANA</b>	<b>13.609</b>	<b>3.524</b>	<b>1.652</b>	<b>1.077</b>	<b>2.907</b>	<b>4.449</b>
BADAJOS	9.744	1.133	904	479	1.616	5.612
CÁCERES	2.423	503	442	173	542	763
<b>EXTREMADURA</b>	<b>12.167</b>	<b>1.636</b>	<b>1.346</b>	<b>652</b>	<b>2.158</b>	<b>6.375</b>
A CORUÑA	8.644	855	1.348	1.204	2.200	3.037
LUGO	2.519	327	492	320	632	748
OURENSE	2.835	336	451	277	613	1.158
PONTEVEDRA	8.200	1.095	1.163	865	2.009	3.068
<b>GALICIA</b>	<b>22.198</b>	<b>2.613</b>	<b>3.454</b>	<b>2.666</b>	<b>5.454</b>	<b>8.011</b>
<b>MADRID</b>	<b>9.541</b>	<b>1.286</b>	<b>1.162</b>	<b>924</b>	<b>2.610</b>	<b>3.559</b>
<b>MURCIA</b>	<b>3.352</b>	<b>560</b>	<b>420</b>	<b>307</b>	<b>961</b>	<b>1.104</b>
<b>NAVARRA</b>	<b>927</b>	<b>162</b>	<b>152</b>	<b>110</b>	<b>234</b>	<b>269</b>
ÁLAVA	498	52	55	56	178	157
GUIPÚZCOA	1.274	116	185	145	420	408
VIZCAYA	3.122	229	379	320	1.048	1.146
<b>PAÍS VASCO</b>	<b>4.894</b>	<b>397</b>	<b>619</b>	<b>521</b>	<b>1.646</b>	<b>1.711</b>
<b>LA RIOJA</b>	<b>530</b>	<b>132</b>	<b>60</b>	<b>52</b>	<b>143</b>	<b>143</b>
CEUTA	1.996	411	284	207	578	516
MELILLA	1.455	229	162	129	433	502
<b>TOTAL</b>	<b>217.066</b>	<b>31.232</b>	<b>30.466</b>	<b>20.044</b>	<b>52.052</b>	<b>83.272</b>

## DISTRIBUCIÓN DEL PARO REGISTRADO, COLECTIVO SIN EMPLEO ANTERIOR SEGÚN TRAMOS DE EDAD. HOMBRES

PROVINCIA AUTONOMÍA	TOTAL	<20 AÑOS	20-24 AÑOS	25-29 AÑOS	30-44 AÑOS	>44 AÑOS
ALMERÍA	1.014	175	256	160	248	175
CÁDIZ	3.423	783	841	387	739	673
CÓRDOBA	1.616	383	452	265	309	207
GRANADA	1.571	294	407	292	356	222
HUELVA	974	244	252	149	164	165
JAÉN	950	249	300	154	149	98
MÁLAGA	2.722	511	525	353	710	623
SEVILLA	3.566	754	927	568	728	589
ANDALUCÍA	15.836	3.393	3.960	2.328	3.403	2.752
HUESCA	125	47	16	12	28	22
TERUEL	80	35	11	9	16	9
ZARAGOZA	508	177	82	60	106	83
ARAGÓN	713	259	109	81	150	114
ASTURIAS	1.260	323	285	200	287	165
ILLES BALEARS	234	77	38	20	53	46
LAS PALMAS	2.655	1.171	492	170	369	453
STA. CRUZ DE TENERIFE	1.866	609	379	197	314	367
CANARIAS	4.521	1.780	871	367	683	820
CANTABRIA	488	106	100	75	117	90
ALBACETE	518	215	80	64	97	62
CIUDAD REAL	509	177	127	55	98	52
CUENCA	130	40	27	18	29	16
GUADALAJARA	97	39	12	11	18	17
TOLEDO	268	94	51	23	48	52
CASTILLA LA MANCHA	1.522	565	297	171	290	199
ÁVILA	263	99	53	22	46	43
BURGOS	404	116	82	51	84	71
LEÓN	921	354	206	116	144	101
PALENCIA	195	74	40	23	33	25
SALAMANCA	620	144	156	108	130	82
SEGOVIA	78	37	12	10	12	7
SORIA	73	32	15	5	14	7
VALLADOLID	878	248	151	141	231	107
ZAMORA	269	86	62	32	52	37
CASTILLA LEÓN	3.701	1.190	777	508	746	480
BARCELONA	3.412	1.856	470	251	437	398
GIRONA	283	152	36	25	34	36
LLEIDA	366	126	76	38	90	36
TARRAGONA	579	283	72	47	100	77
CATALUÑA	4.640	2.417	654	361	661	547
ALICANTE-ALACANT	1.848	700	313	171	335	329
CASTELLÓN-CASTELLÓ	283	152	35	35	35	26
VALENCIA-VALÈNCIA	1.959	920	265	180	335	259
COM. VALENCIANA	4.090	1.772	613	386	705	614
BADAJOS	1.128	461	247	129	158	133
CÁCERES	466	193	112	45	72	44
EXTREMADURA	1.594	654	359	174	230	177
A CORUÑA	2.018	426	455	372	414	351
LUGO	657	169	150	89	132	117
OURENSE	647	176	138	79	113	141
PONTEVEDRA	2.016	558	419	290	384	365
GALICIA	5.338	1.329	1.162	830	1.043	974
MADRID	2.440	657	466	311	589	417
MURCIA	963	298	149	119	221	176
NAVARRA	232	78	45	39	40	30
ÁLAVA	114	29	19	16	32	18
GUIPÚZCOA	357	71	67	64	94	61
VIZCAYA	783	140	161	113	227	142
PAÍS VASCO	1.254	240	247	193	353	221
LA RIOJA	163	73	21	16	33	20
CEUTA	522	184	62	59	144	73
MELILLA	252	112	33	20	32	55
<b>TOTAL</b>	<b>49.763</b>	<b>15.507</b>	<b>10.248</b>	<b>6.258</b>	<b>9.780</b>	<b>7.970</b>

## DISTRIBUCIÓN DEL PARO REGISTRADO, COLECTIVO SIN EMPLEO ANTERIOR SEGÚN TRAMOS DE EDAD. MUJERES

PROVINCIA AUTONOMÍA	TOTAL	<20 AÑOS	20-24 AÑOS	25-29 AÑOS	30-44 AÑOS	>44 AÑOS
ALMERÍA	2.486	189	420	305	714	858
CÁDIZ	20.669	978	1.724	1.085	5.051	11.831
CÓRDOBA	6.769	464	1.001	574	1.527	3.203
GRANADA	4.272	364	867	671	1.181	1.189
HUELVA	3.732	299	566	364	847	1.656
JAÉN	4.899	397	850	477	1.195	1.980
MÁLAGA	9.146	588	957	750	2.553	4.298
SEVILLA	15.219	1.088	1.966	1.260	3.512	7.393
ANDALUCÍA	67.192	4.367	8.351	5.486	16.580	32.408
HUESCA	297	42	36	49	88	82
TERUEL	223	43	32	25	77	46
ZARAGOZA	1.287	156	147	127	357	500
ARAGÓN	1.807	241	215	201	522	628
ASTURIAS	3.990	256	538	385	1.264	1.547
ILLES BALEARS	459	71	56	42	129	161
LAS PALMAS	7.635	933	859	376	1.599	3.868
STA. CRUZ DE TENERIFE	4.484	587	615	392	1.040	1.850
CANARIAS	12.119	1.520	1.474	768	2.639	5.718
CANTABRIA	1.497	118	172	169	451	587
ALBACETE	2.163	299	224	135	529	976
CIUDAD REAL	2.658	377	381	222	752	926
CUENCA	629	65	76	48	188	252
GUADALAJARA	194	28	25	22	58	61
TOLEDO	1.399	194	163	87	339	616
CASTILLA LA MANCHA	7.043	963	869	514	1.866	2.831
ÁVILA	747	86	124	53	221	263
BURGOS	881	90	133	94	255	309
LEÓN	2.929	266	410	298	862	1.093
PALENCIA	693	54	106	94	205	234
SALAMANCA	2.291	175	303	221	667	925
SEGOVIA	223	34	28	25	81	55
SORIA	135	31	23	18	43	20
VALLADOLID	2.599	211	308	281	711	1.088
ZAMORA	1.175	99	150	97	328	501
CASTILLA LEÓN	11.673	1.046	1.585	1.181	3.373	4.488
BARCELONA	5.871	1.180	548	381	1.247	2.515
GIRONA	460	110	44	49	132	125
LLEIDA	536	103	114	49	151	119
TARRAGONA	835	197	98	63	184	293
CATALUÑA	7.702	1.590	804	542	1.714	3.052
ALICANTE-ALACANT	4.655	739	495	317	1.034	2.070
CASTELLÓN-CASTELLÓ	472	114	74	51	131	102
VALENCIA-VALÈNCIA	4.392	899	470	323	1.037	1.663
COM. VALENCIANA	9.519	1.752	1.039	691	2.202	3.835
BADAJOS	8.616	672	657	350	1.458	5.479
CÁCERES	1.957	310	330	128	470	719
EXTREMADURA	10.573	982	987	478	1.928	6.198
A CORUÑA	6.626	429	893	832	1.786	2.686
LUGO	1.862	158	342	231	500	631
OURENSE	2.188	160	313	198	500	1.017
PONTEVEDRA	6.184	537	744	575	1.625	2.703
GALICIA	16.860	1.284	2.292	1.836	4.411	7.037
MADRID	7.101	629	696	613	2.021	3.142
MURCIA	2.389	262	271	188	740	928
NAVARRA	695	84	107	71	194	239
ÁLAVA	384	23	36	40	146	139
GUIPÚZCOA	917	45	118	81	326	347
VIZCAYA	2.339	89	218	207	821	1.004
PAÍS VASCO	3.640	157	372	328	1.293	1.490
LA RIOJA	367	59	39	36	110	123
CEUTA	1.474	227	222	148	434	443
MELILLA	1.203	117	129	109	401	447
<b>TOTAL</b>	<b>167.303</b>	<b>15.725</b>	<b>20.218</b>	<b>13.786</b>	<b>42.272</b>	<b>75.302</b>



## PARO REGISTRADO (EXTRANJEROS) SEGÚN SECTORES POR CC.AA. Y PROVINCIAS

PROVINCIA AUTONOMÍA	TOTAL	AGRICULTURA	INDUSTRIA	CONSTRUCCIÓN	SERVICIOS	SIN EMPLEO ANTERIOR
ALMERÍA	5.193	938	165	1.084	2.329	677
CÁDIZ	2.292	111	78	265	1.059	779
CÓRDOBA	881	82	85	95	396	223
GRANADA	2.952	212	83	519	1.483	655
HUELVA	1.312	367	31	162	471	281
JAÉN	731	103	64	94	267	203
MÁLAGA	8.769	257	220	1.787	4.880	1.625
SEVILLA	2.471	168	132	237	1.198	736
ANDALUCÍA	24.601	2.238	858	4.243	12.083	5.179
HUESCA	1.159	147	133	293	468	118
TERUEL	563	30	80	123	244	86
ZARAGOZA	3.686	202	417	821	1.899	347
ARAGÓN	5.408	379	630	1.237	2.611	551
ASTURIAS	2.037	74	100	325	1.173	365
ILLES BALEARS	8.733	130	245	2.347	5.850	161
LAS PALMAS	7.100	155	143	1.058	4.900	844
STA. CRUZ DE TENERIFE	4.808	133	101	658	3.322	594
CANARIAS	11.908	288	244	1.716	8.222	1.438
CANTABRIA	1.266	18	93	246	718	191
ALBACETE	1.252	97	153	250	550	202
CIUDAD REAL	1.556	104	120	460	634	238
CUENCA	796	55	61	272	320	88
GUADALAJARA	1.019	33	47	243	626	70
TOLEDO	2.757	99	345	753	1.375	185
CASTILLA LA MANCHA	7.380	388	726	1.978	3.505	783
ÁVILA	587	16	27	185	206	153
BURGOS	1.021	71	109	218	423	200
LEÓN	1.112	61	107	178	452	314
PALENCIA	248	25	10	24	119	70
SALAMANCA	724	26	28	113	302	255
SEGOVIA	609	55	32	179	269	74
SORIA	281	33	36	52	103	57
VALLADOLID	1.066	104	72	200	487	203
ZAMORA	382	39	18	47	166	112
CASTILLA LEÓN	6.030	430	439	1.196	2.527	1.438
BARCELONA	22.153	617	2.430	4.536	12.974	1.596
GIRONA	5.156	278	488	1.172	2.899	319
LLEIDA	2.367	500	223	380	824	440
TARRAGONA	4.642	368	337	1.231	2.402	304
CATALUÑA	34.318	1.763	3.478	7.319	19.099	2.659
ALICANTE-ALACANT	11.075	447	724	3.244	5.873	787
CASTELLÓN-CASTELLÓ	3.270	124	399	881	1.674	192
VALENCIA-VALÈNCIA	9.118	385	868	1.838	5.213	814
COM. VALENCIANA	23.463	956	1.991	5.963	12.760	1.793
BADAJOS	932	75	34	74	494	255
CÁCERES	500	59	26	55	278	82
EXTREMADURA	1.432	134	60	129	772	337
A CORUÑA	1.871	65	133	167	971	535
LUGO	650	42	23	55	310	220
OURENSE	848	39	109	95	355	250
PONTEVEDRA	2.327	118	192	227	1.153	637
GALICIA	5.696	264	457	544	2.789	1.642
MADRID	31.457	388	1.693	8.249	19.949	1.178
MURCIA	7.289	746	591	2.684	2.734	534
NAVARRA	2.568	140	299	632	1.338	159
ÁLAVA	928	15	81	192	536	104
GUIPÚZCOA	1.413	25	146	227	839	176
VIZCAYA	2.085	63	173	374	1.159	316
PAÍS VASCO	4.426	103	400	793	2.534	596
LA RIOJA	1.690	105	296	476	714	99
CEUTA	804	4	6	64	290	440
MELILLA	1.314	12	15	178	652	457
<b>TOTAL</b>	<b>181.820</b>	<b>8.560</b>	<b>12.621</b>	<b>40.319</b>	<b>100.320</b>	<b>20.000</b>

**ANEXO 2**

*CONTRATOS REGISTRADOS*

## EVOLUCIÓN DE CONTRATOS REGISTRADOS

	DATOS ABSOLUTOS MES	VARIACIONES			
		MES ANTERIOR		INTERANUAL (1)	
		ABSOLUTA	RELATIVA	ABSOLUTA	RELATIVA
TOTAL CONTRATOS (*)	1.911.389	315.468	19,77	92.197	5,07
CONTRATOS INDEFINIDOS (*)	233.084	40.795	21,22	-6.589	-2,75
CONTRATOS TEMPORALES	1.678.305	274.673	19,57	98.786	6,25

## EVOLUCIÓN DE CONTRATOS REGISTRADOS POR COMUNIDADES AUTÓNOMAS

COMUNIDADES AUTÓNOMAS	DATOS ABSOLUTOS MES	VARIACIONES			
		MES ANTERIOR		INTERANUAL (1)	
		ABSOLUTA	RELATIVA	ABSOLUTA	RELATIVA
ANDALUCÍA	409.731	59.266	16,91	26.673	6,96
ARAGÓN	52.089	7.248	16,16	4.432	9,30
ASTURIAS	31.342	4.951	18,76	480	1,56
ILLES BALEARS	36.836	3.387	10,13	-648	-1,73
CANARIAS	74.172	8.086	12,24	-1.025	-1,36
CANTABRIA	19.092	2.715	16,58	-759	-3,82
CASTILLA LA MANCHA	75.861	4.207	5,87	9.173	13,76
CASTILLA LEÓN	89.348	17.886	25,03	7.071	8,59
CATALUÑA	306.039	60.982	24,88	22.975	8,12
COM. VALENCIANA	202.329	35.808	21,50	1.456	0,72
EXTREMADURA	47.942	7.116	17,43	4.866	11,30
GALICIA	83.781	12.052	16,80	2.735	3,37
MADRID	267.093	50.157	23,12	13.396	5,28
MURCIA	77.398	16.637	27,38	-3.639	-4,49
NAVARRA	26.465	5.131	24,05	2.374	9,85
PAÍS VASCO	90.951	11.966	15,15	3.390	3,87
LA RIOJA	16.826	6.571	64,08	-481	-2,78
CEUTA	1.686	452	36,63	164	10,78
MELILLA	1.765	641	57,03	-731	-29,29
EXTRANJERO	643	209	48,16	295	84,77
<b>TOTAL NACIONAL</b>	<b>1.911.389</b>	<b>315.468</b>	<b>19,77</b>	<b>92.197</b>	<b>5,07</b>

(1) Respecto al mismo mes del año anterior

(\*) Incluye contratos convertidos en indefinidos

## TIPOLOGÍA DE LA CONTRATACIÓN INDEFINIDA POR COMUNIDADES AUTÓNOMAS

COMUNIDADES AUTÓNOMAS	TOTAL CONTRATOS	INDEFINIDOS ORDINARIOS	TIEMPO PARCIAL (*)	INDEFINIDOS F. EMPLEO (**)	CONVERSIÓN INDEFINIDO (***)	TOTAL CONT. INDEF.	% INDEF. S/ TOT. NAC. IND.	% INDEF. S/ TOTAL CC.AA.
ANDALUCÍA	409.731	9.220	4.149	4.866	11.033	25.263	10,84	6,17
ARAGÓN	52.089	2.341	1.038	1.195	2.742	6.343	2,72	12,18
ASTURIAS	31.342	1.068	446	747	1.379	3.250	1,39	10,37
ILLES BALEARS	36.836	1.909	601	741	2.237	4.918	2,11	13,35
CANARIAS	74.172	3.534	1.149	1.390	4.106	9.092	3,90	12,26
CANTABRIA	19.092	627	281	312	1.021	1.975	0,85	10,34
CASTILLA LA MANCHA	75.861	2.510	978	1.417	3.260	7.257	3,11	9,57
CASTILLA LEÓN	89.348	3.859	1.870	2.202	4.299	10.424	4,47	11,67
CATALUÑA	306.039	24.680	9.581	10.837	17.552	53.331	22,88	17,43
COM. VALENCIANA	202.329	10.989	3.532	4.813	10.024	25.967	11,14	12,83
EXTREMADURA	47.942	1.026	508	868	821	2.750	1,18	5,74
GALICIA	83.781	3.009	1.085	1.937	4.360	9.372	4,02	11,19
MADRID	267.093	26.164	9.116	11.838	14.419	52.639	22,58	19,71
MURCIA	77.398	3.717	860	1.047	3.034	7.866	3,37	10,16
NAVARRA	26.465	1.249	590	650	1.112	3.019	1,30	11,41
PAÍS VASCO	90.951	3.045	1.360	1.817	2.843	7.744	3,32	8,51
LA RIOJA	16.826	675	243	236	587	1.507	0,65	8,96
CEUTA	1.686	99	41	24	55	180	0,08	10,68
MELILLA	1.765	84	37	20	44	154	0,07	8,73
EXTRANJERO	643	20	4	5	8	33	0,01	5,13
<b>TOTAL NACIONAL</b>	<b>1.911.389</b>	<b>99.825</b>	<b>37.469</b>	<b>46.962</b>	<b>84.936</b>	<b>233.084</b>	<b>100,00</b>	<b>12,19</b>

(\*) Se incluyen Minusválidos R.D.-L. 1451/83 a tiempo parcial, Discapitados en C.E.E. y Fijos Discontinuos. No se incluyen Conversiones.

(\*\*) Se incluyen Discapitados en C.E.E. No se incluyen Conversiones.

(\*\*\*) Se incluyen Conversiones a Tiempo Completo y a Tiempo Parcial..

## EVOLUCIÓN DE CONTRATOS (\*)

MESES	AÑO 2006		AÑO 2007		VARIACIÓN ANUAL			
	DATOS		DATOS		DATOS MENSUALES		DATOS ACUMULADOS	
	MENSUALES	ACUMULADOS	MENSUALES	ACUMULADOS	ABSOLUTA	RELATIVA	ABSOLUTA	RELATIVA
ENERO	1.472.539	1.472.539	1.653.150	1.653.150	180.611	12,27	180.611	12,27
FEBRERO	1.366.664	2.839.203	1.408.327	3.061.477	41.663	3,05	222.274	7,83
MARZO	1.555.516	4.394.719	1.564.432	4.625.909	8.916	0,57	231.190	5,26
ABRIL	1.304.213	5.698.932	1.385.980	6.011.889	81.767	6,27	312.957	5,49
MAYO	1.637.566	7.336.498	1.625.492	7.637.381	-12.074	-0,74	300.883	4,10
JUNIO	1.655.753	8.992.251	1.582.127	9.219.508	-73.626	-4,45	227.257	2,53
JULIO	1.670.892	10.663.143	1.754.918	10.974.426	84.026	5,03	311.283	2,92
AGOSTO	1.322.920	11.986.063	1.287.035	12.261.461	-35.885	-2,71	275.398	2,30
SEPTIEMBRE	1.674.735	13.660.798	1.595.921	13.857.382	-78.814	-4,71	196.584	1,44
OCTUBRE	1.819.192	15.479.990	1.911.389	15.768.771	92.197	5,07	288.781	1,87
NOVIEMBRE	1.660.499	17.140.489						
DICIEMBRE	1.386.283	18.526.772						

## EVOLUCIÓN DE CONTRATOS INDEFINIDOS (\*)

MESES	AÑO 2006		AÑO 2007		VARIACIÓN ANUAL			
	DATOS		DATOS		DATOS MENSUALES		DATOS ACUMULADOS	
	MENSUALES	ACUMULADOS	MENSUALES	ACUMULADOS	ABSOLUTA	RELATIVA	ABSOLUTA	RELATIVA
ENERO	159.739	159.739	255.422	255.422	95.683	59,90	95.683	59,90
FEBRERO	160.557	320.296	175.887	431.309	15.330	9,55	111.013	34,66
MARZO	176.266	496.562	193.165	624.474	16.899	9,59	127.912	25,76
ABRIL	145.658	642.220	168.931	793.405	23.273	15,98	151.185	23,54
MAYO	166.868	809.088	190.378	983.783	23.510	14,09	174.695	21,59
JUNIO	152.484	961.572	178.278	1.162.061	25.794	16,92	200.489	20,85
JULIO	168.285	1.129.857	180.841	1.342.902	12.556	7,46	213.045	18,86
AGOSTO	139.997	1.269.854	127.583	1.470.485	-12.414	-8,87	200.631	15,80
SEPTIEMBRE	200.688	1.470.542	192.289	1.662.774	-8.399	-4,19	192.232	13,07
OCTUBRE	239.673	1.710.215	233.084	1.895.858	-6.589	-2,75	185.643	10,85
NOVIEMBRE	231.908	1.942.123						
DICIEMBRE	235.122	2.177.245						

## EVOLUCIÓN DE CONTRATOS TEMPORALES

MESES	AÑO 2006		AÑO 2007		VARIACIÓN ANUAL			
	DATOS		DATOS		DATOS MENSUALES		DATOS ACUMULADOS	
	MENSUALES	ACUMULADOS	MENSUALES	ACUMULADOS	ABSOLUTA	RELATIVA	ABSOLUTA	RELATIVA
ENERO	1.312.800	1.312.800	1.397.728	1.397.728	84.928	6,47	84.928	6,47
FEBRERO	1.206.107	2.518.907	1.232.440	2.630.168	26.333	2,18	111.261	4,42
MARZO	1.379.250	3.898.157	1.371.267	4.001.435	-7.983	-0,58	103.278	2,65
ABRIL	1.158.555	5.056.712	1.217.049	5.218.484	58.494	5,05	161.772	3,20
MAYO	1.470.698	6.527.410	1.435.114	6.653.598	-35.584	-2,42	126.188	1,93
JUNIO	1.503.269	8.030.679	1.403.849	8.057.447	-99.420	-6,61	26.768	0,33
JULIO	1.502.607	9.533.286	1.574.077	9.631.524	71.470	4,76	98.238	1,03
AGOSTO	1.182.923	10.716.209	1.159.452	10.790.976	-23.471	-1,98	74.767	0,70
SEPTIEMBRE	1.474.047	12.190.256	1.403.632	12.194.608	-70.415	-4,78	4.352	0,04
OCTUBRE	1.579.519	13.769.775	1.678.305	13.872.913	98.786	6,25	103.138	0,75
NOVIEMBRE	1.428.591	15.198.366						
DICIEMBRE	1.151.161	16.349.527						

(\*) Incluye contratos convertidos en indefinidos

**EVOLUCIÓN DE LA CONTRATACIÓN INDEFINIDA POR TIPO DE JORNADA Y MODALIDAD**

CONTRATACIÓN INDEFINIDA	DATOS ABSOLUTOS MES	VARIACIONES			
		MES ANTERIOR		INTERANUAL (1)	
		ABSOLUTA	RELATIVA	ABSOLUTA	RELATIVA
<b>JORNADA A TIEMPO COMPLETO:</b>					
INDEFINIDO ORDINARIO (Bonif. / No Bonif.) (*)	67.603	8.277	13,95	16.487	32,25
INDEFINIDO FOMENTO DE LA CONTRATACIÓN INDEFINIDA	22.672	3.212	16,51	219	0,98
MINUSVÁLIDOS (Sólo bonificados)	205	37	22,02	17	9,04
MINUSVÁLIDOS F.C.I.	778	189	32,09	90	13,08
CONVERTIDOS EN INDEFINIDOS	66.659	12.880	23,95	-25.729	-27,85
<b>JORNADA A TIEMPO PARCIAL:</b>					
INDEFINIDO ORDINARIO (Bonif. / No Bonif.)	28.638	5.156	21,96	6.828	31,31
INDEFINIDO FOMENTO DE LA CONTRATACIÓN (*)	8.513	1.974	30,19	682	8,71
MINUSVÁLIDOS (Sólo bonificados)	69	18	35,29	12	21,05
MINUSVÁLIDOS F.C.I.	249	82	49,10	31	14,22
CONVERTIDOS EN INDEFINIDOS	16.200	3.205	24,66	-6.640	-29,07
<b>FIJOS DISCONTINUOS:</b>					
INDEFINIDO ORDINARIO (Bonif. / No Bonif.)	16.824	4.600	37,63	2.924	21,04
INDEFINIDO FOMENTO DE LA CONTRATACIÓN (*)	2.537	607	31,45	-32	-1,25
MINUSVÁLIDOS (Sólo bonificados)	17	1	6,25	5	41,67
MINUSVÁLIDOS F.C.I.	43	32	290,91	11	34,38
CONVERTIDOS EN INDEFINIDOS	2.077	525	33,83	-1.494	-41,84
<b>TOTAL CONTRATACIÓN INDEFINIDA</b>	<b>233.084</b>	<b>40.795</b>	<b>21,22</b>	<b>-6.589</b>	<b>-2,75</b>

(\*) Con anterioridad al 01/01/07 este epígrafe no incluía los contratos bonificados.

**EVOLUCIÓN DE LA CONTRATACIÓN TEMPORAL POR TIPO DE JORNADA Y MODALIDAD**

CONTRATACIÓN DE CARÁCTER TEMPORAL	DATOS ABSOLUTOS MES	VARIACIONES			
		MES ANTERIOR		INTERANUAL (1)	
		ABSOLUTA	RELATIVA	ABSOLUTA	RELATIVA
<b>JORNADA A TIEMPO COMPLETO:</b>					
OBRA O SERVICIO	544.175	56.832	11,66	31.173	6,08
EVENTUALES CIRCUNSTANCIAS DE LA PRODUCCIÓN	552.462	93.732	20,43	23.744	4,49
INTERNIDAD	98.438	13.982	16,56	10.047	11,37
JUBILACIÓN ESPECIAL 64 AÑOS	187	27	16,88	55	41,67
RELEVO	2.813	396	16,38	595	26,83
TEMPORAL DE MINUSVÁLIDOS	1.268	346	37,53	122	10,65
PRÁCTICAS	7.077	619	9,59	-1.169	-14,18
FORMACIÓN	9.224	1.746	23,35	-950	-9,34
OTROS CONTRATOS	9.019	1.269	16,37	-1.080	-10,69
<b>JORNADA A TIEMPO PARCIAL:</b>					
OBRA O SERVICIO	208.228	58.630	39,19	18.822	9,94
EVENTUALES CIRCUNSTANCIAS DE LA PRODUCCIÓN	194.219	42.933	28,38	10.063	5,46
INTERNIDAD	45.155	4.692	11,60	6.455	16,68
RELEVO	890	-437	-32,93	250	39,06
JUBILACIÓN PARCIAL	3.105	5	0,16	659	26,94
TEMPORAL DE MINUSVÁLIDOS	428	151	54,51	95	28,53
PRÁCTICAS	1.615	-251	-13,45	-96	-5,61
OTROS CONTRATOS	2	1	100,00	1	100,00
<b>TOTAL CONTRATACIÓN DE CARÁCTER TEMPORAL</b>	<b>1.678.305</b>	<b>274.673</b>	<b>19,57</b>	<b>98.786</b>	<b>6,25</b>

TOTAL CONTRATOS REGISTRADOS	DATOS ABSOLUTOS MES	VARIACIONES			
		MES ANTERIOR		INTERANUAL (1)	
		ABSOLUTA	RELATIVA	ABSOLUTA	RELATIVA
	1.911.389	315.468	19,77	92.197	5,07

(1) Respecto al mismo mes del año anterior

**EVOLUCIÓN DE LA CONTRATACIÓN INDEFINIDA POR SEXO, EDAD Y SECTORES ECONÓMICOS**

	DATOS ABSOLUTOS MES	VARIACIONES			
		MES ANTERIOR		INTERANUAL (1)	
		ABSOLUTA	RELATIVA	ABSOLUTA	RELATIVA
<b>POR SEXO Y EDAD</b>					
<b>HOMBRES</b>					
<25 AÑOS	24.955	5.156	26,04	-1.694	-6,36
25-44 AÑOS	74.325	12.950	21,10	-4.715	-5,97
>44 AÑOS	18.124	3.187	21,34	-1.535	-7,81
<b>MUJERES</b>					
<25 AÑOS	28.144	6.200	28,25	533	1,93
25-44 AÑOS	71.168	10.469	17,25	-396	-0,55
>44 AÑOS	16.368	2.833	20,93	1.218	8,04
<b>AMBOS SEXOS</b>					
<25 AÑOS	53.099	11.356	27,20	-1.161	-2,14
25-44 AÑOS	145.493	23.419	19,18	-5.111	-3,39
>44 AÑOS	34.492	6.020	21,14	-317	-0,91
<b>TOTAL</b>	<b>233.084</b>	<b>40.795</b>	<b>21,22</b>	<b>-6.589</b>	<b>-2,75</b>
<b>SECTORES</b>					
AGRICULTURA	5.939	2.189	58,37	-1.014	-14,58
INDUSTRIA	26.226	3.563	15,72	-2.100	-7,41
CONSTRUCCIÓN	21.903	3.174	16,95	-3.864	-15,00
SERVICIOS	179.016	31.869	21,66	389	0,22
<b>TOTAL</b>	<b>233.084</b>	<b>40.795</b>	<b>21,22</b>	<b>-6.589</b>	<b>-2,75</b>

**EVOLUCIÓN DE LA CONTRATACIÓN INDEFINIDA (CONVERSIONES) POR SEXO, EDAD Y SECTORES ECONÓMICOS**

	DATOS ABSOLUTOS MES	VARIACIONES			
		MES ANTERIOR		INTERANUAL (1)	
		ABSOLUTA	RELATIVA	ABSOLUTA	RELATIVA
<b>POR SEXO Y EDAD</b>					
<b>HOMBRES</b>					
<25 AÑOS	9.979	1.902	23,55	-4.137	-29,31
25-44 AÑOS	30.547	5.939	24,13	-12.851	-29,61
>44 AÑOS	5.542	1.155	26,33	-2.715	-32,88
<b>MUJERES</b>					
<25 AÑOS	9.266	2.038	28,20	-3.077	-24,93
25-44 AÑOS	25.400	4.433	21,14	-9.727	-27,69
>44 AÑOS	4.202	1.143	37,37	-1.356	-24,40
<b>AMBOS SEXOS</b>					
<25 AÑOS	19.245	3.940	25,74	-7.214	-27,26
25-44 AÑOS	55.947	10.372	22,76	-22.578	-28,75
>44 AÑOS	9.744	2.298	30,86	-4.071	-29,47
<b>TOTAL</b>	<b>84.936</b>	<b>16.610</b>	<b>24,31</b>	<b>-33.863</b>	<b>-28,50</b>
<b>SECTORES</b>					
AGRICULTURA	1.233	333	37,00	-456	-27,00
INDUSTRIA	13.232	2.532	23,66	-4.243	-24,28
CONSTRUCCIÓN	9.931	1.749	21,38	-6.114	-38,11
SERVICIOS	60.540	11.996	24,71	-23.050	-27,58
<b>TOTAL</b>	<b>84.936</b>	<b>16.610</b>	<b>24,31</b>	<b>-33.863</b>	<b>-28,50</b>

(1) Respecto al mismo mes del año anterior

**EVOLUCIÓN DE LOS CONTRATOS INDEFINIDOS TOTALES SEGÚN MODALIDAD**

TIPO DE CONTRATO	DATOS ABSOLUTOS MES	VARIACIONES			
		MES ANTERIOR		INTERANUAL (1)	
		ABSOLUTA	RELATIVA	ABSOLUTA	RELATIVA
INDEFINIDO ORDINARIO (Bonif. / No Bonif.) (*)	113.065	18.033	18,98	26.239	30,22
INDEFINIDO FOMENTO DE LA CONTRATACIÓN INDEFINIDA	33.722	5.793	20,74	869	2,65
MINUSVÁLIDOS (Sólo bonificados)	291	56	23,83	34	13,23
MINUSVÁLIDOS F.C.I.	1.070	303	39,50	132	14,07
CONVERTIDOS EN INDEFINIDOS	84.936	16.610	24,31	-33.863	-28,50
<b>TOTAL CONTRATACIÓN INDEFINIDA</b>	<b>233.084</b>	<b>40.795</b>	<b>21,22</b>	<b>-6.589</b>	<b>-2,75</b>

**CONVERTIDOS EN INDEFINIDOS SEGÚN CONTRATO DE ORIGEN:**

OBRA O SERVICIO	13.912	3.002	27,52	-16.717	-54,58
EVENTUAL CIRCUNS. PRODUCCIÓN	64.019	12.132	23,38	-15.422	-19,41
INTERINIDAD	2.387	659	38,14	-277	-10,40
TEMPORAL DE INSERCIÓN	1	1		-7	-87,50
TEMPORAL MINUSVÁLIDOS	366	155	73,46	38	11,59
SUSTITUCIÓN JUBILACIÓN 64 AÑOS	64	19	42,22	22	52,38
PRÁCTICAS	2.564	166	6,92	-1.203	-31,94
RELEVO	709	223	45,88	-46	-6,09
FORMACIÓN	846	203	31,57	-261	-23,58
OTROS CONTRATOS	68	50	277,78	10	17,24
<b>TOTAL CONVERTIDOS EN INDEFINIDOS</b>	<b>84.936</b>	<b>16.610</b>	<b>24,31</b>	<b>-33.863</b>	<b>-28,50</b>

(1) Respecto al mismo mes del año anterior

(\*) Con anterioridad al 01/01/07 este epígrafe no incluía los contratos bonificados.



**CONTRATOS INDEFINIDOS TOTALES SEGÚN MODALIDAD POR EDAD, SEXO Y SECTOR DE ACTIVIDAD ECONÓMICA**

TIPO DE CONTRATO	TOTALES		EDAD DEL TRABAJADOR				
	TOTAL	%	< 20	20 - 24	25 - 29	30 - 44	> =45
INDEFINIDO ORDINARIO (Bonif. / No Bonif.) (*)	113.065	48,51	5.435	16.488	22.058	54.303	14.781
INDEFINIDO FOMENTO DE LA CONTRATACIÓN INDEFINIDA	33.722	14,47	3.239	8.565	9.193	3.200	9.525
MINUSVÁLIDOS (Sólo bonificados)	291	0,12	2	19	40	169	61
MINUSVÁLIDOS F.C.I.	1.070	0,46	17	89	120	463	381
CONVERTIDOS EN INDEFINIDOS	84.936	36,44	3.381	15.864	20.882	35.065	9.744
<b>TOTAL CONTRATACIÓN INDEFINIDA</b>	<b>233.084</b>	<b>100,00</b>	<b>12.074</b>	<b>41.025</b>	<b>52.293</b>	<b>93.200</b>	<b>34.492</b>

**CONVERTIDOS EN INDEFINIDOS SEGÚN CONTRATO DE ORIGEN:**

OBRA O SERVICIO	13.912	16,38	226	1.759	3.167	6.377	2.383
EVENTUAL CIRCUNS. PRODUCCIÓN	64.019	75,37	2.695	12.309	15.349	26.798	6.868
INTERINIDAD	2.387	2,81	67	463	630	969	258
TEMPORAL DE INSERCIÓN	1	0,00				1	
TEMPORAL MINUSVÁLIDOS	366	0,43	1	25	37	179	124
SUSTITUCIÓN JUBILACIÓN 64 AÑOS	64	0,08	1	7	12	30	14
PRÁCTICAS	2.564	3,02	27	789	1.475	264	9
RELEVO	709	0,83	3	55	197	391	63
FORMACIÓN	846	1,00	361	449	13	21	2
OTROS CONTRATOS	68	0,08		8	2	35	23
<b>TOTAL CONVERTIDOS EN INDEFINIDOS</b>	<b>84.936</b>	<b>100,00</b>	<b>3.381</b>	<b>15.864</b>	<b>20.882</b>	<b>35.065</b>	<b>9.744</b>

TIPO DE CONTRATO	TOTAL	SEXO		SECTOR DE ACTIVIDAD ECONÓMICA			
		HOMBRES	MUJERES	AGRICULTURA	INDUSTRIA	CONSTRUCCIÓN	SERVICIOS
INDEFINIDO ORDINARIO (Bonif. / No Bonif.) (*)	113.065	55.621	57.444	4.116	9.488	9.390	90.071
INDEFINIDO FOMENTO DE LA CONTRATACIÓN INDEFINIDA	33.722	14.870	18.852	575	3.337	2.462	27.348
MINUSVÁLIDOS (Sólo bonificados)	291	188	103	3	34	14	240
MINUSVÁLIDOS F.C.I.	1.070	657	413	12	135	106	817
CONVERTIDOS EN INDEFINIDOS	84.936	46.068	38.868	1.233	13.232	9.931	60.540
<b>TOTAL CONTRATACIÓN INDEFINIDA</b>	<b>233.084</b>	<b>117.404</b>	<b>115.680</b>	<b>5.939</b>	<b>26.226</b>	<b>21.903</b>	<b>179.016</b>

**CONVERTIDOS EN INDEFINIDOS SEGÚN CONTRATO DE ORIGEN:**

OBRA O SERVICIO	13.912	8.847	5.065	450	1.832	4.049	7.581
EVENTUAL CIRCUNS. PRODUCCIÓN	64.019	33.887	30.132	751	10.119	5.423	47.726
INTERINIDAD	2.387	654	1.733	7	198	21	2.161
TEMPORAL DE INSERCIÓN	1		1				1
TEMPORAL MINUSVÁLIDOS	366	258	108	12	63	20	271
SUSTITUCIÓN JUBILACIÓN 64 AÑOS	64	55	9	2	26	2	34
PRÁCTICAS	2.564	1.246	1.318	4	343	199	2.018
RELEVO	709	518	191	1	460	28	220
FORMACIÓN	846	571	275	5	187	188	466
OTROS CONTRATOS	68	32	36	1	4	1	62
<b>TOTAL CONVERTIDOS EN INDEFINIDOS</b>	<b>84.936</b>	<b>46.068</b>	<b>38.868</b>	<b>1.233</b>	<b>13.232</b>	<b>9.931</b>	<b>60.540</b>

(\*) Con anterioridad al 01/01/07 este epígrafe no incluía los contratos bonificados.

EVOLUCIÓN DE CONTRATOS TOTALES, INDEFINIDOS Y TEMPORALES SEGÚN VARIACIÓN MENSUAL Y ANUAL

AÑOS/MESES	TOTAL CONTRATOS			INDEFINIDOS				TEMPORALES			
	DATOS ABSOLUTOS	VARIACIÓN RELATIVA		DATOS ABSOLUTOS	% SOBRE TOTAL	VARIACIÓN RELATIVA		DATOS ABSOLUTOS	% SOBRE TOTAL	VARIACIÓN RELATIVA	
		MENSUAL	ANUAL			MENSUAL	ANUAL			MENSUAL	ANUAL
<b>AÑO 2003</b>											
ENERO	1.355.698	41,46	6,75	121.355	8,95%	49,29	10,00	1.234.343	91,05%	40,74	6,44
FEBRERO	1.197.509	-11,67	5,07	120.089	10,03%	-1,04	5,18	1.077.420	89,97%	-12,71	5,05
MARZO	1.127.638	-5,83	12,72	115.826	10,27%	-3,55	8,86	1.011.812	89,73%	-6,09	13,18
ABRIL	1.052.755	-6,64	-15,59	107.626	10,22%	-7,08	-14,88	945.129	89,78%	-6,59	-15,67
MAYO	1.196.038	13,61	-3,39	108.383	9,06%	0,70	-6,86	1.087.655	90,94%	15,08	-3,03
JUNIO	1.199.220	0,27	11,62	99.440	8,29%	-8,25	4,49	1.099.780	91,71%	1,11	12,31
JULIO	1.301.862	8,56	-1,22	95.906	7,37%	-3,55	-5,70	1.205.956	92,63%	9,65	-0,84
AGOSTO	970.553	-25,45	-4,76	67.539	6,96%	-29,58	-14,28	903.014	93,04%	-25,12	-3,97
SEPTIEMBRE	1.283.644	32,26	8,17	103.657	8,08%	53,48	-0,51	1.179.987	91,92%	30,67	9,00
<b>OCTUBRE</b>	<b>1.557.842</b>	<b>21,36</b>	<b>0,81</b>	<b>132.619</b>	<b>8,51%</b>	<b>27,94</b>	<b>-6,38</b>	<b>1.425.223</b>	<b>91,49%</b>	<b>20,78</b>	<b>1,53</b>
NOVIEMBRE	1.288.834	-17,27	9,04	107.113	8,31%	-19,23	0,62	1.181.721	91,69%	-17,09	9,87
DICIEMBRE	1.136.470	-11,82	18,59	90.215	7,94%	-15,78	10,98	1.046.255	92,06%	-11,46	19,29
<b>AÑO 2004</b>											
ENERO	1.390.153	22,32	2,54	113.783	8,18%	26,12	-6,24	1.276.370	91,82%	21,99	3,40
FEBRERO	1.382.830	-0,53	15,48	134.326	9,71%	18,05	11,86	1.248.504	90,29%	-2,18	15,88
MARZO	1.420.641	2,73	25,98	144.848	10,20%	7,83	25,06	1.275.793	89,80%	2,19	26,09
ABRIL	1.256.809	-11,53	19,38	126.813	10,09%	-12,45	17,83	1.129.996	89,91%	-11,43	19,56
MAYO	1.278.684	1,74	6,91	122.697	9,60%	-3,25	13,21	1.155.987	90,40%	2,30	6,28
JUNIO	1.391.623	8,83	16,04	117.330	8,43%	-4,37	17,99	1.274.293	91,57%	10,23	15,87
JULIO	1.486.989	6,85	14,22	110.801	7,45%	-5,56	15,53	1.376.188	92,55%	8,00	14,12
AGOSTO	1.125.142	-24,33	15,93	81.385	7,23%	-26,55	20,50	1.043.757	92,77%	-24,16	15,59
SEPTIEMBRE	1.475.755	31,16	14,97	123.422	8,36%	51,65	19,07	1.352.333	91,64%	29,56	14,61
<b>OCTUBRE</b>	<b>1.472.055</b>	<b>-0,25</b>	<b>-5,51</b>	<b>127.838</b>	<b>8,68%</b>	<b>3,58</b>	<b>-3,61</b>	<b>1.344.217</b>	<b>91,32%</b>	<b>-0,60</b>	<b>-5,68</b>
NOVIEMBRE	1.446.781	-1,72	12,26	124.812	8,63%	-2,37	16,52	1.321.969	91,37%	-1,66	11,87
DICIEMBRE	1.223.322	-15,45	7,64	91.663	7,49%	-26,56	1,61	1.131.659	92,51%	-14,40	8,16
<b>AÑO 2005</b>											
ENERO	1.284.958	5,04	-7,57	119.535	9,30%	30,41	5,06	1.165.423	90,70%	2,98	-8,69
FEBRERO	1.230.315	-4,25	-11,03	135.134	10,98%	13,05	0,60	1.095.181	89,02%	-6,03	-12,28
MARZO	1.307.345	6,26	-7,97	140.672	10,76%	4,10	-2,88	1.166.673	89,24%	6,53	-8,55
ABRIL	1.322.797	1,18	5,25	133.147	10,07%	-5,35	4,99	1.189.650	89,93%	1,97	5,28
MAYO	1.429.695	8,08	11,81	134.439	9,40%	0,97	9,57	1.295.256	90,60%	8,88	12,05
JUNIO	1.566.969	9,60	12,60	133.022	8,49%	-1,05	13,37	1.433.947	91,51%	10,71	12,53
JULIO	1.570.198	0,21	5,60	116.265	7,40%	-12,60	4,93	1.453.933	92,60%	1,39	5,65
AGOSTO	1.298.453	-17,31	15,40	92.117	7,09%	-20,77	13,19	1.206.336	92,91%	-17,03	15,58
SEPTIEMBRE	1.617.951	24,61	9,64	138.892	8,58%	50,78	12,53	1.479.059	91,42%	22,61	9,37
<b>OCTUBRE</b>	<b>1.637.186</b>	<b>1,19</b>	<b>11,22</b>	<b>148.234</b>	<b>9,05%</b>	<b>6,73</b>	<b>15,95</b>	<b>1.488.952</b>	<b>90,95%</b>	<b>0,67</b>	<b>10,77</b>
NOVIEMBRE	1.569.481	-4,14	8,48	142.901	9,10%	-3,60	14,49	1.426.580	90,90%	-4,19	7,91
DICIEMBRE	1.329.617	-15,28	8,69	108.480	8,16%	-24,09	18,35	1.221.137	91,84%	-14,40	7,91
<b>AÑO 2006</b>											
ENERO	1.472.539	10,75	14,60	159.739	10,85%	47,25	33,63	1.312.800	89,15%	7,51	12,65
FEBRERO	1.366.664	-7,19	11,08	160.557	11,75%	0,51	18,81	1.206.107	88,25%	-8,13	10,13
MARZO	1.555.516	13,82	18,98	176.266	11,33%	9,78	25,30	1.379.250	88,67%	14,36	18,22
ABRIL	1.304.213	-16,16	-1,40	145.658	11,17%	-17,36	9,40	1.158.555	88,83%	-16,00	-2,61
MAYO	1.637.566	25,56	14,54	166.868	10,19%	14,56	24,12	1.470.698	89,81%	26,94	13,54
JUNIO	1.655.753	1,11	5,67	152.484	9,21%	-8,62	14,63	1.503.269	90,79%	2,21	4,83
JULIO	1.670.892	0,91	6,41	168.285	10,07%	10,36	44,74	1.502.607	89,93%	-0,04	3,35
AGOSTO	1.322.920	-20,83	1,88	139.997	10,58%	-16,81	51,98	1.182.923	89,42%	-21,28	-1,94
SEPTIEMBRE	1.674.735	26,59	3,51	200.688	11,98%	43,35	44,49	1.474.047	88,02%	24,61	-0,34
<b>OCTUBRE</b>	<b>1.819.192</b>	<b>8,63</b>	<b>11,12</b>	<b>239.673</b>	<b>13,17%</b>	<b>19,43</b>	<b>61,69</b>	<b>1.579.519</b>	<b>86,83%</b>	<b>7,16</b>	<b>6,08</b>
NOVIEMBRE	1.660.499	-8,72	5,80	231.908	13,97%	-3,24	62,29	1.428.591	86,03%	-9,56	0,14
DICIEMBRE	1.386.283	-16,51	4,26	235.122	16,96%	1,39	116,74	1.151.161	83,04%	-19,42	-5,73
<b>AÑO 2007</b>											
ENERO	1.653.150	19,25	12,27	255.422	15,45%	8,63	59,90	1.397.728	84,55%	21,42	6,47
FEBRERO	1.408.327	-14,81	3,05	175.887	12,49%	-31,14	9,55	1.232.440	87,51%	-11,83	2,18
MARZO	1.564.432	11,08	0,57	193.165	12,35%	9,82	9,59	1.371.267	87,65%	11,26	-0,58
ABRIL	1.385.980	-11,41	6,27	168.931	12,19%	-12,55	15,98	1.217.049	87,81%	-11,25	5,05
MAYO	1.625.492	17,28	-0,74	190.378	11,71%	12,70	14,09	1.435.114	88,29%	17,92	-2,42
JUNIO	1.582.127	-2,67	-4,45	178.278	11,27%	-6,36	16,92	1.403.849	88,73%	-2,18	-6,61
JULIO	1.754.918	10,92	5,03	180.841	10,30%	1,44	7,46	1.574.077	89,70%	12,13	4,76
AGOSTO	1.287.035	-26,66	-2,71	127.583	9,91%	-29,45	-8,87	1.159.452	90,09%	-26,34	-1,98
SEPTIEMBRE	1.595.921	24,00	-4,71	192.289	12,05%	50,72	-4,19	1.403.632	87,95%	21,06	-4,78
<b>OCTUBRE</b>	<b>1.911.389</b>	<b>19,77</b>	<b>5,07</b>	<b>233.084</b>	<b>12,19%</b>	<b>21,22</b>	<b>-2,75</b>	<b>1.678.305</b>	<b>87,81%</b>	<b>19,57</b>	<b>6,25</b>
NOVIEMBRE											
DICIEMBRE											

**CONTRATACIÓN SEGÚN NÚMERO DE PERSONAS**

	AMBOS SEXOS			HOMBRES			MUJERES		
	CONTRATOS	PERSONAS	MEDIA	CONTRATOS	PERSONAS	MEDIA	CONTRATOS	PERSONAS	MEDIA
<b>TOTAL CONTRATOS</b>	<b>1.911.389</b>	<b>1.555.700</b>	<b>1,23</b>	<b>997.497</b>	<b>819.380</b>	<b>1,22</b>	<b>913.892</b>	<b>736.320</b>	<b>1,24</b>
INDEFINIDOS	233.084	230.988	1,01	117.404	116.416	1,01	115.680	114.572	1,01
TEMPORALES	1.678.305	1.335.880	1,26	880.093	708.075	1,24	798.212	627.805	1,27
OBRA O SERVICIO	752.403	641.644	1,17	456.953	387.595	1,18	295.450	254.049	1,16
EVENTUAL CC PRODUCCION	746.681	601.773	1,24	367.108	296.999	1,24	379.573	304.774	1,25
INTERINIDAD	143.593	111.359	1,29	35.479	28.444	1,25	108.114	82.915	1,30
TEMPORAL MINUSVALIDOS	1.696	1.675	1,01	1.106	1.093	1,01	590	582	1,01
TOTAL RELEVO	3.703	3.665	1,01	2.437	2.419	1,01	1.266	1.246	1,02
JUBILACION PARCIAL	3.105	3.066	1,01	2.435	2.411	1,01	670	655	1,02
SUSTITUCION POR JUBILACION 64 AÑOS	187	186	1,01	124	123	1,01	63	63	1,00
PRACTICAS	8.692	8.619	1,01	4.028	3.992	1,01	4.664	4.627	1,01
FORMACION	9.224	9.176	1,01	5.973	5.939	1,01	3.251	3.237	1,00
OTROS CONTRATOS	9.021	7.130	1,27	4.450	3.488	1,28	4.571	3.642	1,26

## EVOLUCIÓN DE CONTRATOS POR CC.AA. Y PROVINCIAS (\*)

PROVINCIA AUTONOMÍA	DATOS ABSOLUTOS MES	VARIACIONES			
		MES ANTERIOR		INTERANUAL (1)	
		ABSOLUTA	RELATIVA	ABSOLUTA	RELATIVA
ALMERÍA	36.468	8.423	30,03	-2.737	-6,98
CÁDIZ	52.833	5.259	11,05	3.365	6,80
CÓRDOBA	39.343	6.077	18,27	3.791	10,66
GRANADA	39.753	6.319	18,90	2.843	7,70
HUELVA	35.268	9.727	38,08	1.394	4,12
JAÉN	27.475	1.954	7,66	3.787	15,99
MÁLAGA	69.963	11.711	20,10	3.296	4,94
SEVILLA	108.628	9.796	9,91	10.934	11,19
ANDALUCÍA	409.731	59.266	16,91	26.673	6,96
HUESCA	6.863	1.132	19,75	391	6,04
TERUEL	3.717	581	18,53	171	4,82
ZARAGOZA	41.509	5.535	15,39	3.870	10,28
ARAGÓN	52.089	7.248	16,16	4.432	9,30
ASTURIAS	31.342	4.951	18,76	480	1,56
ILLES BALEARS	36.836	3.387	10,13	-648	-1,73
LAS PALMAS	39.854	4.104	11,48	-632	-1,56
STA. CRUZ DE TENERIFE	34.318	3.982	13,13	-393	-1,13
CANARIAS	74.172	8.086	12,24	-1.025	-1,36
CANTABRIA	19.092	2.715	16,58	-759	-3,82
ALBACETE	14.457	1.193	8,99	1.947	15,56
CIUDAD REAL	17.621	-2.542	-12,61	1.928	12,29
CUENCA	7.821	1.460	22,95	2.097	36,64
GUADALAJARA	12.023	1.282	11,94	312	2,66
TOLEDO	23.939	2.814	13,32	2.889	13,72
CASTILLA LA MANCHA	75.861	4.207	5,87	9.173	13,76
ÁVILA	5.105	838	19,64	-1.096	-17,67
BURGOS	15.390	4.660	43,43	1.633	11,87
LEÓN	13.947	2.397	20,75	1.884	15,62
PALENCIA	5.396	349	6,91	-76	-1,39
SALAMANCA	10.942	1.275	13,19	1.139	11,62
SEGOVIA	7.271	3.238	80,29	885	13,86
SORIA	3.064	234	8,27	124	4,22
VALLADOLID	22.921	3.929	20,69	2.240	10,83
ZAMORA	5.312	966	22,23	338	6,80
CASTILLA LEÓN	89.348	17.886	25,03	7.071	8,59
BARCELONA	235.314	49.452	26,61	18.148	8,36
GIRONA	23.145	2.124	10,10	-118	-0,51
LLEIDA	15.159	1.256	9,03	1.134	8,09
TARRAGONA	32.421	8.150	33,58	3.811	13,32
CATALUÑA	306.039	60.982	24,88	22.975	8,12
ALICANTE-ALACANT	57.102	5.268	10,16	-1.472	-2,51
CASTELLÓN-CASTELLÓ	27.709	9.603	53,04	1.437	5,47
VALENCIA-VALÈNCIA	117.518	20.937	21,68	1.491	1,29
COM. VALENCIANA	202.329	35.808	21,50	1.456	0,72
BADAJOS	32.754	3.746	12,91	3.714	12,79
CÁCERES	15.188	3.370	28,52	1.152	8,21
EXTREMADURA	47.942	7.116	17,43	4.866	11,30
A CORUÑA	35.643	5.173	16,98	1.153	3,34
LUGO	7.238	689	10,52	-605	-7,71
OURENSE	7.467	1.865	33,29	1.316	21,39
PONTEVEDRA	33.433	4.325	14,86	871	2,67
GALICIA	83.781	12.052	16,80	2.735	3,37
MADRID	267.093	50.157	23,12	13.396	5,28
MURCIA	77.398	16.637	27,38	-3.639	-4,49
NAVARRA	26.465	5.131	24,05	2.374	9,85
ÁLAVA	17.766	4.263	31,57	2.688	17,83
GUIPÚZCOA	23.032	1.101	5,02	-2.305	-9,10
VIZCAYA	50.153	6.602	15,16	3.007	6,38
PAÍS VASCO	90.951	11.966	15,15	3.390	3,87
LA RIOJA	16.826	6.571	64,08	-481	-2,78
CEUTA	1.686	452	36,63	164	10,78
MELILLA	1.765	641	57,03	-731	-29,29
EXTRANJERO	643	209	48,16	295	84,77
<b>TOTAL</b>	<b>1.911.389</b>	<b>315.468</b>	<b>19,77</b>	<b>92.197</b>	<b>5,07</b>

(1) Respecto al mismo mes del año anterior

(\*) Incluye contratos convertidos en indefinidos

## EVOLUCIÓN DE CONTRATOS INDEFINIDOS POR CC.AA. Y PROVINCIAS (\*)

PROVINCIA AUTONOMÍA	DATOS ABSOLUTOS MES	VARIACIONES			
		MES ANTERIOR		INTERANUAL (1)	
		ABSOLUTA	RELATIVA	ABSOLUTA	RELATIVA
ALMERÍA	2.277	41	1,83	-875	-27,76
CÁDIZ	3.192	677	26,92	-280	-8,06
CÓRDOBA	1.715	200	13,20	-388	-18,45
GRANADA	2.772	621	28,87	17	0,62
HUELVA	1.090	138	14,50	-174	-13,77
JAÉN	1.538	427	38,43	94	6,51
MÁLAGA	6.262	1.309	26,43	-477	-7,08
SEVILLA	6.417	853	15,33	-86	-1,32
ANDALUCÍA	25.263	4.266	20,32	-2.169	-7,91
HUESCA	1.046	246	30,75	-30	-2,79
TERUEL	506	44	9,52	-67	-11,69
ZARAGOZA	4.791	168	3,63	-184	-3,70
ARAGÓN	6.343	458	7,78	-281	-4,24
ASTURIAS	3.250	567	21,13	-605	-15,69
ILLES BALEARS	4.918	488	11,02	-749	-13,22
LAS PALMAS	4.977	286	6,10	-699	-12,32
STA. CRUZ DE TENERIFE	4.115	683	19,90	-337	-7,57
CANARIAS	9.092	969	11,93	-1.036	-10,23
CANTABRIA	1.975	301	17,98	-401	-16,88
ALBACETE	1.412	429	43,64	57	4,21
CIUDAD REAL	1.317	263	24,95	-208	-13,64
CUENCA	697	151	27,66	-99	-12,44
GUADALAJARA	1.267	259	25,69	58	4,80
TOLEDO	2.564	505	24,53	-212	-7,64
CASTILLA LA MANCHA	7.257	1.607	28,44	-404	-5,27
ÁVILA	341	-102	-23,02	-84	-19,76
BURGOS	1.726	440	34,21	51	3,04
LEÓN	2.197	787	55,82	462	26,63
PALENCIA	542	110	25,46	-51	-8,60
SALAMANCA	1.515	409	36,98	140	10,18
SEGOVIA	691	97	16,33	-64	-8,48
SORIA	408	48	13,33	-23	-5,34
VALLADOLID	2.486	494	24,80	21	0,85
ZAMORA	518	-15	-2,81	-10	-1,89
CASTILLA LEÓN	10.424	2.268	27,81	442	4,43
BARCELONA	40.753	7.560	22,78	1.012	2,55
GIRONA	4.637	768	19,85	-873	-15,84
LLEIDA	2.647	501	23,35	-214	-7,48
TARRAGONA	5.294	1.197	29,22	680	14,74
CATALUÑA	53.331	10.026	23,15	605	1,15
ALICANTE-ALACANT	7.686	1.020	15,30	-1.024	-11,76
CASTELLÓN-CASTELLÓ	4.223	1.292	44,08	-165	-3,76
VALENCIA-VALÈNCIA	14.058	3.155	28,94	-1.590	-10,16
COM. VALENCIANA	25.967	5.467	26,67	-2.779	-9,67
BADAJOS	1.645	-72	-4,19	-288	-14,90
CÁCERES	1.105	117	11,84	-105	-8,68
EXTREMADURA	2.750	45	1,66	-393	-12,50
A CORUÑA	3.959	392	10,99	-144	-3,51
LUGO	1.100	43	4,07	-150	-12,00
OURENSE	999	180	21,98	-17	-1,67
PONTEVEDRA	3.314	193	6,18	-500	-13,11
GALICIA	9.372	808	9,43	-811	-7,96
MADRID	52.639	9.643	22,43	3.623	7,39
MURCIA	7.866	2.187	38,51	-631	-7,43
NAVARRA	3.019	770	34,24	-87	-2,80
ÁLAVA	1.464	126	9,42	27	1,88
GUIPÚZCOA	2.050	111	5,72	-762	-27,10
VIZCAYA	4.230	174	4,29	-159	-3,62
PAÍS VASCO	7.744	411	5,60	-894	-10,35
LA RIOJA	1.507	388	34,67	-47	-3,02
CEUTA	180	80	80,00	41	29,50
MELILLA	154	45	41,28	-25	-13,97
EXTRANJERO	33	1	3,13	12	57,14
<b>TOTAL</b>	<b>233.084</b>	<b>40.795</b>	<b>21,22</b>	<b>-6.589</b>	<b>-2,75</b>

(1) Respecto al mismo mes del año anterior

(\*) Incluye contratos convertidos en indefinidos

## EVOLUCIÓN DE CONTRATOS TEMPORALES POR CC.AA. Y PROVINCIAS

PROVINCIA AUTONOMÍA	DATOS ABSOLUTOS MES	VARIACIONES			
		MES ANTERIOR		INTERANUAL (1)	
		ABSOLUTA	RELATIVA	ABSOLUTA	RELATIVA
ALMERÍA	34.191	8.382	32,48	-1.862	-5,16
CÁDIZ	49.641	4.582	10,17	3.645	7,92
CÓRDOBA	37.628	5.877	18,51	4.179	12,49
GRANADA	36.981	5.698	18,21	2.826	8,27
HUELVA	34.178	9.589	39,00	1.568	4,81
JAÉN	25.937	1.527	6,26	3.693	16,60
MÁLAGA	63.701	10.402	19,52	3.773	6,30
SEVILLA	102.211	8.943	9,59	11.020	12,08
ANDALUCÍA	384.468	55.000	16,69	28.842	8,11
HUESCA	5.817	886	17,97	421	7,80
TERUEL	3.211	537	20,08	238	8,01
ZARAGOZA	36.718	5.367	17,12	4.054	12,41
ARAGÓN	45.746	6.790	17,43	4.713	11,49
ASTURIAS	28.092	4.384	18,49	1.085	4,02
ILLES BALEARS	31.918	2.899	9,99	101	0,32
LAS PALMAS	34.877	3.818	12,29	67	0,19
STA. CRUZ DE TENERIFE	30.203	3.299	12,26	-56	-0,19
CANARIAS	65.080	7.117	12,28	11	0,02
CANTABRIA	17.117	2.414	16,42	-358	-2,05
ALBACETE	13.045	764	6,22	1.890	16,94
CIUDAD REAL	16.304	-2.805	-14,68	2.136	15,08
CUENCA	7.124	1.309	22,51	2.196	44,56
GUADALAJARA	10.756	1.023	10,51	254	2,42
TOLEDO	21.375	2.309	12,11	3.101	16,97
CASTILLA LA MANCHA	68.604	2.600	3,94	9.577	16,22
ÁVILA	4.764	940	24,58	-1.012	-17,52
BURGOS	13.664	4.220	44,68	1.582	13,09
LEÓN	11.750	1.610	15,88	1.422	13,77
PALENCIA	4.854	239	5,18	-25	-0,51
SALAMANCA	9.427	866	10,12	999	11,85
SEGOVIA	6.580	3.141	91,33	949	16,85
SORIA	2.656	186	7,53	147	5,86
VALLADOLID	20.435	3.435	20,21	2.219	12,18
ZAMORA	4.794	981	25,73	348	7,83
CASTILLA LEÓN	78.924	15.618	24,67	6.629	9,17
BARCELONA	194.561	41.892	27,44	17.136	9,66
GIRONA	18.508	1.356	7,91	755	4,25
LLEIDA	12.512	755	6,42	1.348	12,07
TARRAGONA	27.127	6.953	34,47	3.131	13,05
CATALUÑA	252.708	50.956	25,26	22.370	9,71
ALICANTE-ALACANT	49.416	4.248	9,40	-448	-0,90
CASTELLÓN-CASTELLÓ	23.486	8.311	54,77	1.602	7,32
VALENCIA-VALÈNCIA	103.460	17.782	20,75	3.081	3,07
COM. VALENCIANA	176.362	30.341	20,78	4.235	2,46
BADAJOS	31.109	3.818	13,99	4.002	14,76
CÁCERES	14.083	3.253	30,04	1.257	9,80
EXTREMADURA	45.192	7.071	18,55	5.259	13,17
A CORUÑA	31.684	4.781	17,77	1.297	4,27
LUGO	6.138	646	11,76	-455	-6,90
OURENSE	6.468	1.685	35,23	1.333	25,96
PONTEVEDRA	30.119	4.132	15,90	1.371	4,77
GALICIA	74.409	11.244	17,80	3.546	5,00
MADRID	214.454	40.514	23,29	9.773	4,77
MURCIA	69.532	14.450	26,23	-3.008	-4,15
NAVARRA	23.446	4.361	22,85	2.461	11,73
ÁLAVA	16.302	4.137	34,01	2.661	19,51
GUIPÚZCOA	20.982	990	4,95	-1.543	-6,85
VIZCAYA	45.923	6.428	16,28	3.166	7,40
PAÍS VASCO	83.207	11.555	16,13	4.284	5,43
LA RIOJA	15.319	6.183	67,68	-434	-2,76
CEUTA	1.506	372	32,80	123	8,89
MELILLA	1.611	596	58,72	-706	-30,47
EXTRANJERO	610	208	51,74	283	86,54
<b>TOTAL</b>	<b>1.678.305</b>	<b>274.673</b>	<b>19,57</b>	<b>98.786</b>	<b>6,25</b>

(1) Respecto al mismo mes del año anterior

## CONTRATOS TOTALES, INDEFINIDOS Y TEMPORALES POR CC.AA. Y PROVINCIAS. DATOS ACUMULADOS

PROVINCIA AUTONOMÍA	TOTAL (*)	INDEFINIDOS (*)	% S / TOTAL	TEMPORALES	% S / TOTAL
ALMERÍA	254.031	19.386	7,63	234.645	92,37
CÁDIZ	464.499	26.871	5,78	437.628	94,22
CÓRDOBA	372.247	15.518	4,17	356.729	95,83
GRANADA	345.312	20.827	6,03	324.485	93,97
HUELVA	284.509	9.609	3,38	274.900	96,62
JAÉN	318.707	11.670	3,66	307.037	96,34
MÁLAGA	590.131	50.782	8,61	539.349	91,39
SEVILLA	868.211	55.816	6,43	812.395	93,57
ANDALUCÍA	3.497.647	210.479	6,02	3.287.168	93,98
HUESCA	65.434	8.097	12,37	57.337	87,63
TERUEL	31.626	4.414	13,96	27.212	86,04
ZARAGOZA	330.985	41.074	12,41	289.911	87,59
ARAGÓN	428.045	53.585	12,52	374.460	87,48
ASTURIAS	272.071	28.800	10,59	243.271	89,41
ILLES BALEARS	387.531	51.642	13,33	335.889	86,67
LAS PALMAS	357.146	45.578	12,76	311.568	87,24
STA. CRUZ DE TENERIFE	307.583	37.244	12,11	270.339	87,89
CANARIAS	664.729	82.822	12,46	581.907	87,54
CANTABRIA	173.272	18.453	10,65	154.819	89,35
ALBACETE	112.393	11.657	10,37	100.736	89,63
CIUDAD REAL	136.474	12.113	8,88	124.361	91,12
CUENCA	53.436	6.377	11,93	47.059	88,07
GUADALAJARA	101.317	9.620	9,49	91.697	90,51
TOLEDO	181.542	22.926	12,63	158.616	87,37
CASTILLA LA MANCHA	585.162	62.693	10,71	522.469	89,29
ÁVILA	41.819	5.034	12,04	36.785	87,96
BURGOS	110.578	13.088	11,84	97.490	88,16
LEÓN	111.268	15.442	13,88	95.826	86,12
PALENCIA	44.367	4.418	9,96	39.949	90,04
SALAMANCA	93.630	11.975	12,79	81.655	87,21
SEGOVIA	44.114	5.795	13,14	38.319	86,86
SORIA	26.878	3.120	11,61	23.758	88,39
VALLADOLID	172.570	18.600	10,78	153.970	89,22
ZAMORA	44.619	4.497	10,08	40.122	89,92
CASTILLA LEÓN	689.843	81.969	11,88	607.874	88,12
BARCELONA	1.814.761	307.934	16,97	1.506.827	83,03
GIRONA	220.690	43.115	19,54	177.575	80,46
LLEIDA	139.259	20.309	14,58	118.950	85,42
TARRAGONA	259.700	42.539	16,38	217.161	83,62
CATALUÑA	2.434.410	413.897	17,00	2.020.513	83,00
ALICANTE-ALACANT	499.158	64.026	12,83	435.132	87,17
CASTELLÓN-CASTELLÓ	194.942	28.119	14,42	166.823	85,58
VALENCIA-VALÈNCIA	929.363	102.474	11,03	826.889	88,97
COM. VALENCIANA	1.623.463	194.619	11,99	1.428.844	88,01
BADAJOS	273.525	14.969	5,47	258.556	94,53
CÁCERES	123.407	8.788	7,12	114.619	92,88
EXTREMADURA	396.932	23.757	5,99	373.175	94,01
A CORUÑA	318.577	35.570	11,17	283.007	88,83
LUGO	67.406	10.248	15,20	57.158	84,80
OURENSE	59.193	7.894	13,34	51.299	86,66
PONTEVEDRA	295.472	31.332	10,60	264.140	89,40
GALICIA	740.648	85.044	11,48	655.604	88,52
MADRID	2.148.197	419.115	19,51	1.729.082	80,49
MURCIA	644.175	63.387	9,84	580.788	90,16
NAVARRA	214.271	23.760	11,09	190.511	88,91
ÁLAVA	123.510	11.132	9,01	112.378	90,99
GUIPÚZCOA	209.599	18.907	9,02	190.692	90,98
VIZCAYA	399.416	35.410	8,87	364.006	91,13
PAÍS VASCO	732.525	65.449	8,93	667.076	91,07
LA RIOJA	102.300	13.165	12,87	89.135	87,13
CEUTA	14.105	1.450	10,28	12.655	89,72
MELILLA	14.846	1.464	9,86	13.382	90,14
EXTRANJERO	4.599	308	6,70	4.291	93,30
<b>TOTAL</b>	<b>15.768.771</b>	<b>1.895.858</b>	<b>12,02</b>	<b>13.872.913</b>	<b>87,98</b>

(\*) Incluye contratos convertidos en indefinidos

**ANEXO 3**

*PRESTACIONES*



## SÍNTESIS DE DATOS NACIONALES DE PRESTACIONES POR DESEMPLEO

Septiembre de 2005, 2006 y 2007

	2005	2006	INCREMENTO 2006 S/ 2005 (%)	2007	INCREMENTO 2007 S/ 2006 (%)
<b>SOLICITUDES</b>	<b>333.467</b>	<b>337.268</b>	<b>1,1</b>	<b>356.127</b>	<b>5,6</b>
Prestación Contributiva	213.406	220.869	3,5	241.941	9,5
Subsidio	80.330	78.851	-1,8	78.045	-1,0
Renta Activa de Inserción	9.870	10.115	2,5	10.180	0,6
Subsidio Eventuales Agrarios	29.861	27.433	-8,1	25.961	-5,4
<b>ALTAS</b>	<b>322.443</b>	<b>330.966</b>	<b>2,6</b>	<b>362.181</b>	<b>9,4</b>
Prestación Contributiva	217.795	226.091	3,8	256.032	13,2
Subsidio	72.775	75.239	3,4	76.183	1,3
Renta Activa de Inserción	6.381	6.771	6,1	8.523	25,9
Subsidio Eventuales Agrarios	25.492	22.865	-10,3	21.443	-6,2
<b>PLAZO DE RECONOCIMIENTO</b>	<b>20</b>	<b>12</b>	<b>-40,0</b>	<b>13</b>	<b>8,3</b>
<b>BENEFICIARIOS</b>	<b>1.256.698</b>	<b>1.305.817</b>	<b>3,9</b>	<b>1.410.445</b>	<b>8,0</b>
Prestación Contributiva	657.163	699.360	6,4	774.969	10,8
Subsidio	345.903	357.928	3,5	389.772	8,9
Renta Activa de Inserción	56.505	54.452	-3,6	63.324	16,3
Subsidio Eventuales Agrarios	197.127	194.077	-1,5	182.380	-6,0
<b>COBERTURAS</b>					
Bruta	66,86	73,04	9,2	79,85	9,3
Neta	77,78	83,98	8,0	93,06	10,8
<b>GASTOS (Miles de Euros)</b>	<b>1.129.347</b>	<b>1.191.855</b>	<b>5,5</b>	<b>1.336.216</b>	<b>12,1</b>
Prestación Contributiva	855.510	912.724	6,7	1.030.955	13,0
Subsidio	170.271	177.653	4,3	199.428	12,3
Renta Activa de Inserción	21.929	22.461	2,4	26.662	18,7
Subsidio Eventuales Agrarios	81.637	79.017	-3,2	79.171	0,2
<b>GASTO MEDIO POR BENEFICIARIO</b> (Euros/mes)	<b>988,8</b>	<b>1.001,0</b>	<b>1,2</b>	<b>1.023,6</b>	<b>2,3</b>

Fuente: Datos provisionales del Servicio Público de Empleo Estatal

Notas:

Gastos contabilizados en el mes de octubre y devengados en el mes de septiembre

Los gastos incluyen las cotizaciones a la Seguridad Social

Los gastos de subsidio por desempleo incluyen los de Renta Agraria

En los gastos medios por beneficiario no se incluyen los gastos del subsidio para trabajadores eventuales agrarios (REASS)

Beneficiarios, altas y solicitudes del mes de septiembre.

Coberturas históricas calculadas con datos de paro SILEE.

SÍNTESIS DE DATOS NACIONALES DE PRESTACIONES DE DESEMPLEO

Septiembre 2005, 2006 y 2007

SOLICITUDES

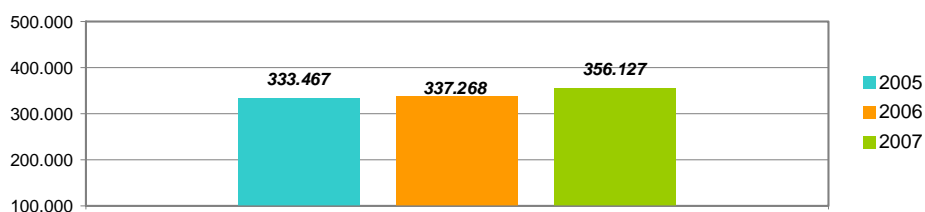

PLAZO DE RECONOCIMIENTO

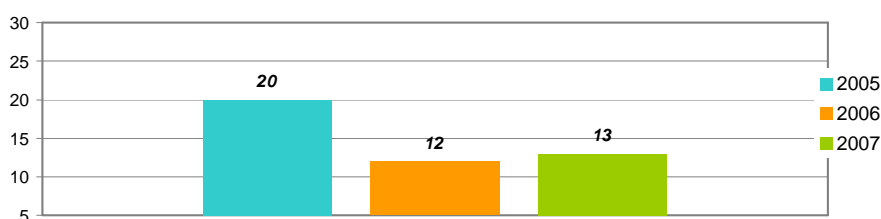

BENEFICIARIOS

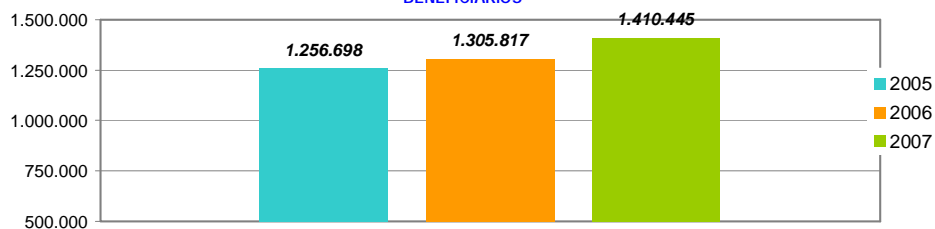

COBERTURA

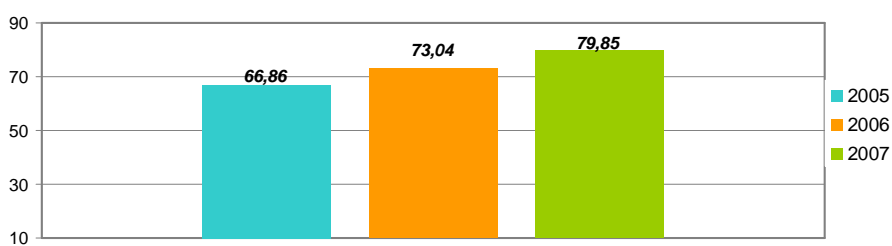

GASTOS

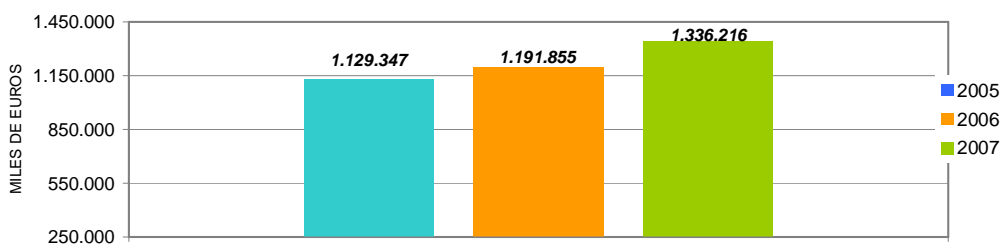

SOLICITUDES, ALTAS Y PLAZO DE RECONOCIMIENTO POR PROVINCIAS

(Septiembre)

Provincias	Solicitudes					Altas					Plazo de Reconocimiento (días)
	Prestación Contributiva	Subsidio	Renta Activa de Inserción	Subsidio Eventuales Agrarios	Total	Prestación Contributiva	Subsidio	Renta Activa de Inserción	Subsidio Eventuales Agrarios	Total	
Alava	1.868	315	16		2.199	1.700	314	11		2.025	9
Albacete	1.975	1.164	180		3.319	2.004	1.228	175		3.407	10
Alicante	9.502	2.828	633		12.963	12.257	2.731	435		15.423	34
Almería	4.379	1.692	155	812	7.038	6.567	1.901	110	879	9.457	37
Ávila	679	259	24		962	674	168	24		866	37
Badajoz	3.768	2.920	585	1.802	9.075	3.728	3.211	546	1.322	8.807	6
Illes Balears	4.884	1.524	49		6.457	4.964	1.372	55		6.391	12
Barcelona	26.528	5.455	360		32.343	26.412	4.782	258		31.452	3
Burgos	1.724	425	57		2.206	1.520	344	50		1.914	5
Cáceres	2.056	1.237	180	1.019	4.492	1.892	1.140	117	674	3.823	11
Cádiz	8.161	4.408	986	1.891	15.446	8.826	4.058	780	2.000	15.664	15
Castellón	3.202	734	18		3.954	4.048	699	12		4.759	20
Ciudad Real	2.444	1.520	116		4.080	2.448	1.420	122		3.990	6
Córdoba	4.223	2.360	386	3.385	10.354	4.464	2.669	296	2.842	10.271	14
A Coruña	5.397	1.999	287		7.683	5.691	1.995	248		7.934	2
Cuenca	741	503	30		1.274	737	462	28		1.227	5
Girona	4.253	1.257	31		5.541	3.939	957	16		4.912	4
Granada	4.927	2.554	298	2.433	10.212	4.918	2.770	266	1.924	9.878	7
Guadalajara	1.144	251	4		1.399	1.132	221	3		1.356	4
Guipuzcoa	3.561	614	54		4.229	3.455	595	34		4.084	6
Huelva	3.999	1.785	224	2.626	8.634	5.273	2.195	214	2.392	10.074	25
Huesca	1.394	211	6		1.611	1.201	166	5		1.372	7
Jaén	3.570	2.237	295	4.559	10.661	3.861	2.723	215	2.736	9.535	10
León	1.915	666	114		2.695	1.803	593	94		2.490	6
Lleida	1.692	328	15		2.035	1.652	332	9		1.993	5
La Rioja	1.566	268	15		1.849	1.830	224	17		2.071	19
Lugo	1.404	574	76		2.054	1.380	516	75		1.971	4
Madrid	26.183	4.701	482		31.366	26.155	4.102	382		30.639	5
Málaga	8.240	3.155	498	1.961	13.854	8.923	3.338	487	1.424	14.172	17
Murcia	13.190	2.068	179		15.437	15.042	2.089	150		17.281	28
Navarra	3.797	761	37		4.595	4.226	723	35		4.984	8
Ourense	1.401	690	142		2.233	1.298	629	106		2.033	7
Asturias	4.980	1.988	196		7.164	4.917	1.846	219		6.982	2
Palencia	865	245	43		1.153	760	196	34		990	7
Las Palmas	7.004	2.763	516		10.283	7.235	2.818	494		10.547	4
Pontevedra	5.220	2.390	285		7.895	5.500	2.407	249		8.156	4
Salamanca	1.613	699	122		2.434	1.424	580	102		2.106	8
S.C.Tenerife	5.065	2.051	272		7.388	5.134	1.943	254		7.331	27
Cantabria	2.646	708	117		3.471	2.519	657	107		3.283	6
Segovia	577	116	9		702	480	113	7		600	13
Sevilla	11.072	5.678	985	5.473	23.208	11.006	5.953	833	5.250	23.042	12
Soria	341	89	4		434	341	75	6		422	3
Tarragona	4.240	1.030	42		5.312	4.041	889	33		4.963	6
Teruel	484	152	9		645	465	123	12		600	4
Toledo	2.849	1.245	86		4.180	3.089	934	65		4.088	15
Valencia	16.122	4.309	446		20.877	19.992	3.853	284		24.129	16
Valladolid	2.575	572	143		3.290	2.134	442	102		2.678	7
Vizcaya	6.558	1.139	84		7.781	7.236	1.150	82		8.468	9
Zamora	760	247	32		1.039	712	296	37		1.045	3
Zaragoza	4.673	765	112		5.550	4.437	671	110		5.218	5
Ceuta	215	195	63		473	256	274	64		594	11
Melilla	315	201	82		598	334	296	54		684	14
<b>TOTAL</b>	<b>241.941</b>	<b>78.045</b>	<b>10.180</b>	<b>25.961</b>	<b>356.127</b>	<b>256.032</b>	<b>76.183</b>	<b>8.523</b>	<b>21.443</b>	<b>362.181</b>	<b>13</b>

Solicitudes, altas y plazo de reconocimiento del mes de septiembre.

PLAZO DE RECONOCIMIENTO



SOLICITUDES, ALTAS Y PLAZO DE RECONOCIMIENTO POR COMUNIDADES AUTÓNOMAS (Septiembre)

Comunidades Autónomas	Solicitudes					Altas					Plazo de Reconocimiento (días)
	Prestación Contributiva	Subsidio	Renta Activa de Inserción	Subsidio Eventuales Agrarios	Total	Prestación Contributiva	Subsidio	Renta Activa de Inserción	Subsidio Eventuales Agrarios	Total	
Andalucía	48.571	23.869	3.827	23.140	99.407	53.838	25.607	3.201	19.447	102.093	17
Aragón	6.551	1.128	127		7.806	6.103	960	127		7.190	5
Asturias	4.980	1.988	196		7.164	4.917	1.846	219		6.982	2
Illes Balears	4.884	1.524	49		6.457	4.964	1.372	55		6.391	12
Canarias	12.069	4.814	788		17.671	12.369	4.761	748		17.878	14
Cantabria	2.646	708	117		3.471	2.519	657	107		3.283	6
Castilla León	11.049	3.318	548		14.915	9.848	2.807	456		13.111	8
Castilla La mancha	9.153	4.683	416		14.252	9.410	4.265	393		14.068	9
Cataluña	36.713	8.070	448		45.231	36.044	6.960	316		43.320	4
C. Valenciana	28.826	7.871	1.097		37.794	36.297	7.283	731		44.311	24
Extremadura	5.824	4.157	765	2.821	13.567	5.620	4.351	663	1.996	12.630	8
Galicia	13.422	5.653	790		19.865	13.869	5.547	678		20.094	4
Madrid	26.183	4.701	482		31.366	26.155	4.102	382		30.639	5
Murcia	13.190	2.068	179		15.437	15.042	2.089	150		17.281	28
Navarra	3.797	761	37		4.595	4.226	723	35		4.984	8
País Vasco	11.987	2.068	154		14.209	12.391	2.059	127		14.577	8
La Rioja	1.566	268	15		1.849	1.830	224	17		2.071	19
Ceuta	215	195	63		473	256	274	64		594	11
Melilla	315	201	82		598	334	296	54		684	14
<b>TOTAL</b>	<b>241.941</b>	<b>78.045</b>	<b>10.180</b>	<b>25.961</b>	<b>356.127</b>	<b>256.032</b>	<b>76.183</b>	<b>8.523</b>	<b>21.443</b>	<b>362.181</b>	<b>13</b>

Notas informativas:

Solicitudes y altas del mes de septiembre.

El dato de solicitudes indica el número de expedientes de prestaciones recibidas.

El dato de altas indica el número de expedientes reconocidos, tanto inicialmente como por reanudación de las prestaciones, sin incluir las altas tras las prórrogas del subsidio y en el caso de RAI, indica el dato de participantes en el programa.

El plazo de reconocimiento indica el número de días que median entre la fecha de solicitud y la fecha de resolución.

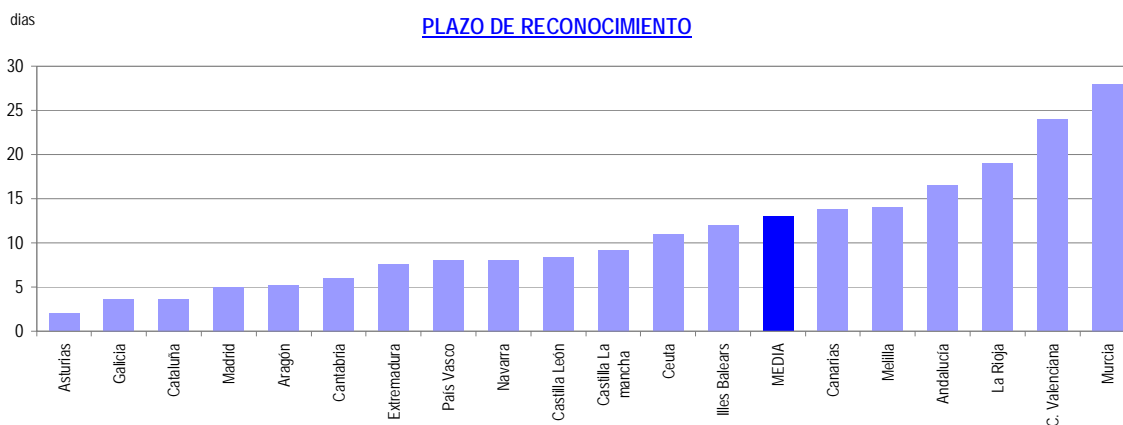
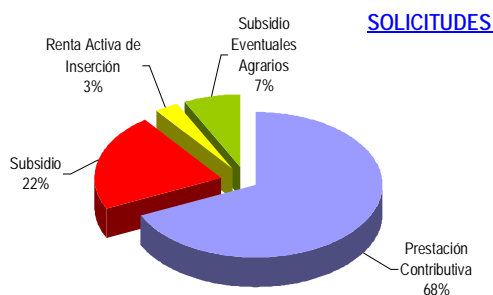

BENEFICIARIOS DE PRESTACIONES POR DESEMPLEO Y COBERTURAS POR PROVINCIAS

(Septiembre)

Provincias	Beneficiarios					Coberturas	
	Prestación Contributiva	Subsidio	Renta Activa de Inserción	Subsidio Eventuales Agrarios (1)	Total	Bruta	Neta
Álava	4.519	1.793	54		6.366	76,69	81,75
Albacete	5.266	4.512	992		10.770	60,99	72,85
Alicante	30.979	15.341	3.295		49.615	77,52	87,23
Almería	14.446	7.788	785	5.725	28.744	113,59	144,80
Ávila	1.943	1.027	131		3.101	56,85	72,24
Badajoz	10.189	13.090	4.695	14.962	42.936	69,88	87,22
Illes Balears	16.162	6.205	345		22.712	105,70	108,97
Barcelona	112.824	37.100	1.771		151.695	98,90	106,50
Burgos	4.463	1.941	258		6.662	69,53	81,41
Cáceres	5.681	5.244	867	8.444	20.236	63,04	70,40
Cádiz	23.288	16.993	6.858	12.682	59.821	56,68	80,37
Castellón	9.671	3.345	66		13.082	121,93	129,90
Ciudad Real	6.110	5.584	699		12.393	60,63	71,49
Córdoba	12.367	12.494	699	28.782	56.215	69,15	83,34
A Coruña	17.355	12.717	2.179		32.251	66,35	81,64
Cuenca	2.264	1.733	189		4.186	76,86	88,77
Girona	13.300	4.590	128		18.018	121,59	128,44
Granada	15.407	11.822	1.727	19.485	48.441	85,13	96,68
Guadalajara	3.766	1.242	38		5.046	99,38	106,19
Guipuzcoa	9.204	4.610	268		14.082	80,88	86,98
Huelva	10.067	7.508	1.207	12.840	31.622	94,58	137,45
Huesca	2.939	787	65		3.791	97,47	109,95
Jaén	8.929	10.071	1.692	24.407	45.099	82,90	106,76
León	6.344	4.638	785		11.767	75,03	97,83
Lleida	5.252	1.977	71		7.300	111,69	127,03
La Rioja	4.991	1.437	91		6.519	96,36	102,97
Lugo	3.985	3.188	615		7.788	66,80	84,68
Madrid	113.597	31.216	2.428		147.241	93,52	100,42
Málaga	27.767	15.000	3.212	13.643	59.622	74,44	90,59
Murcia	20.333	7.893	1.143		29.369	89,46	103,92
Navarra	9.203	3.695	226		13.124	86,68	92,42
Ourense	4.282	4.328	903		9.513	65,37	81,14
Asturias	15.334	12.099	1.216		28.649	71,28	81,92
Palencia	2.012	1.153	237		3.402	61,45	77,27
Las Palmas	27.135	15.122	3.971		46.228	75,11	89,54
Pontevedra	15.158	9.794	1.839		26.791	64,69	82,51
Salamanca	4.052	2.765	903		7.720	55,04	68,63
S.C.Tenerife	20.474	11.896	1.933		34.303	71,40	81,01
Cantabria	6.717	3.540	674		10.931	70,17	80,14
Segovia	1.433	469	33		1.935	68,15	80,66
Sevilla	31.489	25.709	6.660	41.410	105.268	69,07	85,49
Soria	871	385	35		1.291	79,16	90,21
Tarragona	14.820	4.874	265		19.959	112,93	126,16
Teruel	1.646	967	58		2.671	99,65	112,01
Toledo	9.140	4.258	485		13.883	65,08	70,58
Valencia	47.513	17.470	1.952		66.935	85,45	93,77
Valladolid	7.409	2.595	751		10.755	55,63	70,44
Vizcaya	15.490	7.725	432		23.647	76,40	85,66
Zamora	2.004	1.320	272		3.596	55,42	71,97
Zaragoza	13.433	4.136	578		18.147	93,55	103,13
Ceuta	1.057	1.666	389		3.112	64,06	87,61
Melilla	889	920	286		2.095	50,15	64,46
<b>TOTAL</b>	<b>774.969</b>	<b>389.772</b>	<b>63.324</b>	<b>182.380</b>	<b>1.410.445</b>	<b>79,85</b>	<b>93,06</b>

Beneficiarios del mes de septiembre.

Coberturas históricas calculadas con datos de paro SILEE.

(1) Datos provisionales

COBERTURA BRUTA

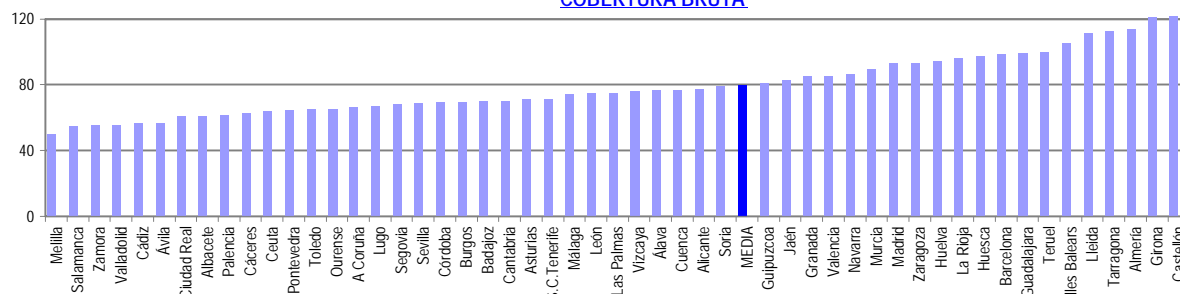

BENEFICIARIOS DE PRESTACIONES POR DESEMPLEO Y COBERTURAS POR CC.AA.

(Septiembre)

Comunidades Autónomas	Beneficiarios				Total	Coberturas	
	Prestación Contributiva	Subsidio	Renta Activa de Inserción	Subsidio Eventuales Agrarios		Bruta	Neta
Andalucía	143.760	107.385	24.713	158.974	434.832	73,33	93,16
Aragón	18.018	5.890	701		24.609	94,77	105,03
Asturias	15.334	12.099	1.216		28.649	71,28	81,92
Illes Balears	16.162	6.205	345		22.712	105,70	108,97
Canarias	47.609	27.018	5.904		80.531	73,49	85,69
Cantabria	6.717	3.540	674		10.931	70,17	80,14
Castilla León	26.546	17.329	2.403		46.278	66,15	75,55
Castilla La Mancha	30.531	16.293	3.405		50.229	62,34	78,19
Cataluña	146.196	48.541	2.235		196.972	102,37	110,63
C. Valenciana	88.163	36.156	5.313		129.632	84,69	93,67
Extremadura	15.870	18.334	5.562	23.406	63.172	67,70	81,34
Galicia	40.780	30.027	5.536		76.343	65,68	82,18
Madrid	113.597	31.216	2.428		147.241	93,52	100,42
Murcia	20.333	7.893	1.143		29.369	89,46	103,92
Navarra	9.203	3.695	226		13.124	86,68	92,42
País Vasco	29.213	14.128	754		44.095	77,82	85,48
La Rioja	4.991	1.437	91		6.519	96,36	102,97
Ceuta	1.057	1.666	389		3.112	64,06	87,61
Melilla	889	920	286		2.095	50,15	64,46
<b>TOTAL</b>	<b>774.969</b>	<b>389.772</b>	<b>63.324</b>	<b>182.380</b>	<b>1.410.445</b>	<b>79,85</b>	<b>93,06</b>

COBERTURA BRUTA

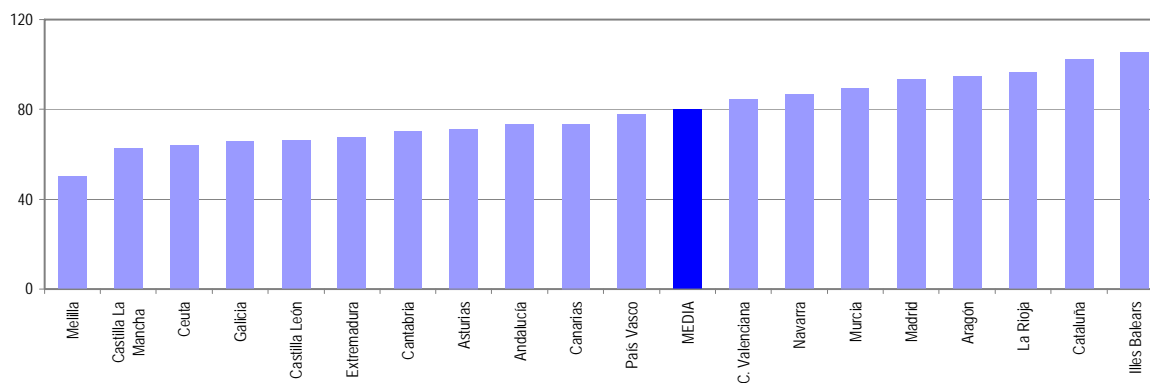

DISTRIBUCION DE BENEFICIARIOS

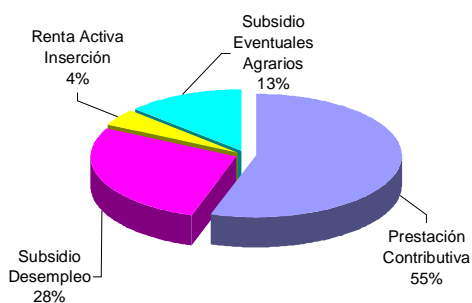

Notas Informativas:

El dato de beneficiarios corresponde a los que están en alta el último día del mes de septiembre.

El dato subsidio incluye también a los beneficiarios de la Renta Agraria de Andalucía y Extremadura

**Cobertura Bruta:** El cociente que resulta entre el número de beneficiarios de prestaciones desempleo (excluido beneficiarios por desempleo parcial y de trabajadores agrarios), y el paro total registrado, ambos datos del mes del informe.

**Cobertura Neta:** El cociente que resulta entre el número de beneficiarios de prestaciones desempleo (excluido desempleo parcial y prestaciones y subsidios de trabajadores agrarios) y el paro registrado de industria construcción y servicio, ambos datos del mes del septiembre.

Coberturas históricas calculadas con datos de paro SILEE.

GASTOS DE PRESTACIONES POR DESEMPLEO POR PROVINCIAS

(Septiembre)

PROVINCIAS	Gastos de Prestaciones (miles de euros)					Gasto medio por beneficiario (euros/mes)
	Total	Prestación Contributiva	Subsidio Desempleo	Renta Activa Inserción	Subsidio Eventuales Agrarios	
Álava	7.987	7.040	926	21		1.254,6
Albacete	9.434	6.659	2.364	411		876,0
Alicante	54.082	43.966	8.671	1.445		1.090,0
Almería	31.250	23.615	4.621	346	2.668	1.241,7
Ávila	3.417	2.784	572	61		1.101,9
Badajoz	25.384	11.486	6.080	1.919	5.899	696,5
Illes Balears	24.297	21.058	3.090	149		1.069,8
Barcelona	172.023	152.698	18.593	732		1.134,0
Burgos	6.865	5.797	960	108		1.030,5
Cáceres	13.278	6.890	2.503	352		826,4
Cádiz	47.932	30.471	8.947	2.876	5.638	897,2
Castellón de la Plana	15.955	14.027	1.896	32		1.219,6
Ciudad Real	10.636	7.601	2.742	293		858,2
Córdoba	36.089	16.531	6.052	1.093	12.413	863,0
A Coruña	27.880	20.451	6.537	892		864,5
Cuenca	3.524	2.587	857	80		841,9
Girona	19.074	16.785	2.234	55		1.058,6
Granada	34.005	19.118	5.603	730	8.554	879,0
Guadalajara	5.415	4.769	629	17		1.073,1
Guipúzcoa	16.206	13.735	2.357	114		1.150,8
Huelva	24.839	14.581	3.851	545	5.862	1.010,4
Huesca	4.115	3.701	390	24		1.085,5
Jaén	28.040	11.819	4.748	696	10.777	834,3
León	10.968	8.251	2.397	320		932,1
Lleida	7.517	6.481	1.006	30		1.029,7
La Rioja	7.802	7.006	756	40		1.196,8
Lugo	6.410	4.555	1.606	249		823,1
Madrid	166.365	149.532	15.810	1.023		1.129,9
Málaga	50.915	35.784	7.706	1.391	6.034	976,1
Murcia	38.455	33.333	4.608	514		1.309,4
Navarra	16.238	14.210	1.929	99		1.237,3
Ourense	7.559	4.882	2.296	381		794,6
Asturias	26.019	19.364	6.156	499		908,2
Palencia	3.331	2.637	593	101		979,1
Las Palmas	40.789	31.565	7.577	1.647		882,3
Pontevedra	23.740	17.944	5.040	756		886,1
Salamanca	6.757	4.963	1.416	378		875,3
Sta.Cruz Tenerife	31.057	23.952	6.254	851		905,4
Cantabria	10.772	8.720	1.777	275		985,5
Segovia	2.110	1.843	253	14		1.090,4
Sevilla	73.538	40.366	12.626	2.753	17.793	873,0
Soria	1.268	1.062	191	15		982,2
Tarragona	21.518	19.035	2.372	111		1.078,1
Teruel	2.525	2.012	488	25		945,3
Toledo	14.133	11.660	2.262	211		1.018,0
Valencia	78.447	67.909	9.698	840		1.172,0
Valladolid	11.820	10.155	1.348	317		1.099,0
Vizcaya	27.841	23.719	3.935	187		1.177,4
Zamora	3.055	2.272	671	112		849,6
Zaragoza	19.593	17.251	2.099	243		1.079,7
Ceuta	2.274	1.252	847	175		730,7
Melilla	1.673	1.071	488	114		798,6
<b>TOTAL NACIONAL</b>	<b>1.336.216</b>	<b>1.030.955</b>	<b>199.428</b>	<b>26.662</b>	<b>79.171</b>	<b>1.023,6</b>

Fuente: Datos provisionales del Servicio Público de Empleo Estatal

Notas:

Gastos contabilizados en el mes de octubre y devengados en el mes de septiembre.

Los gastos incluyen las cotizaciones a la Seguridad Social

Los gastos de subsidio por desempleo incluyen los de Renta Agraria

En los gastos medios por beneficiario no se incluyen los gastos y el número de trabajadores del subsidio para eventuales agrarios (REASS)

GASTO MEDIO POR BENEFICIARIO

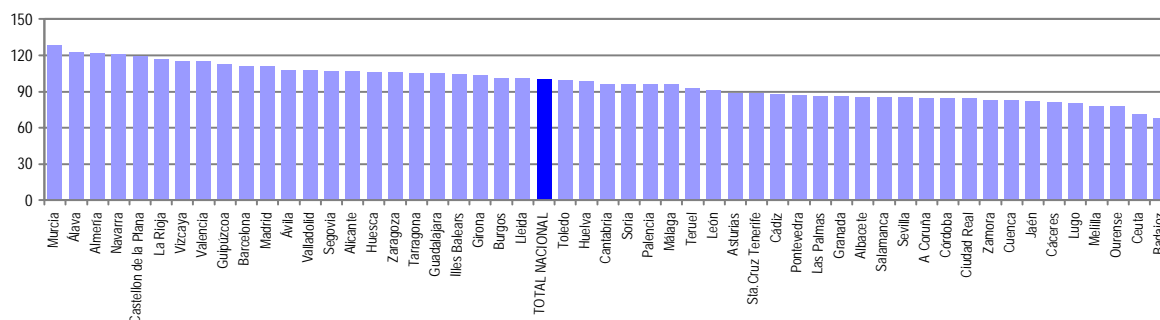

Notas: Valores nacionales = Índice 100

GASTOS DE PRESTACIONES POR DESEMPLEO CC. AA

(Septiembre)

CC.AA.	Gastos de Prestaciones (miles de euros)					Gasto medio por beneficiario (euros/mes)
	Total	Prestacion Contributiva	Subsidio Desempleo	Renta Activa Inserción	Subsidio Eventuales Agrarios	
Andalucía	326.608	192.285	54.154	10.430	69.739	931,2
Aragón	26.233	22.964	2.977	292		1.066,0
Asturias	26.019	19.364	6.156	499		908,2
Illes Balears	24.297	21.058	3.090	149		1.069,8
Canarias	71.846	55.517	13.831	2.498		892,2
Cantabria	10.772	8.720	1.777	275		985,5
Castilla y León	49.591	39.764	8.401	1.426		987,3
Castilla-La Mancha	43.142	33.276	8.854	1.012		932,2
Cataluña	220.132	194.999	24.205	928		1.117,6
C. Valenciana	148.484	125.902	20.265	2.317		1.145,4
Extremadura	38.662	18.376	8.583	2.271	9.432	735,1
Galicia	65.589	47.832	15.479	2.278		859,1
Madrid	166.365	149.532	15.810	1.023		1.129,9
Murcia	38.455	33.333	4.608	514		1.309,4
Navarra	16.238	14.210	1.929	99		1.237,3
Pais Vasco	52.034	44.494	7.218	322		1.180,0
La Rioja	7.802	7.006	756	40		1.196,8
Ceuta	2.274	1.252	847	175		730,7
Melilla	1.673	1.071	488	114		798,6
<b>TOTAL NACIONAL</b>	<b>1.336.216</b>	<b>1.030.955</b>	<b>199.428</b>	<b>26.662</b>	<b>79.171</b>	<b>1.023,6</b>

Fuente: Datos provisionales del Servicio Público de Empleo Estatal

Notas:

Gastos contabilizados en el mes de octubre y devengados en el mes de septiembre.

Los gastos incluyen las cotizaciones a la Seguridad Social

Los gastos de subsidio por desempleo incluyen los de Renta Agraria

En los gastos medios por beneficiario no se incluyen los gastos del subsidio para trabajadores eventuales agrarios (REASS)

TOTAL NACIONAL DE GASTOS DE PRESTACIONES DE DESEMPLEO

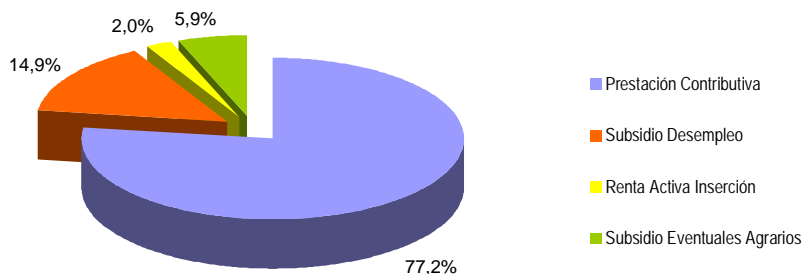

GASTO MEDIO POR BENEFICIARIO

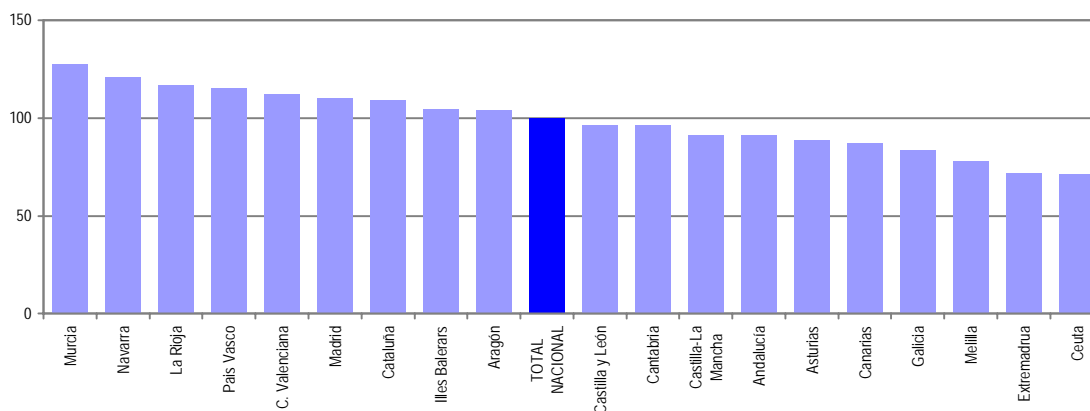

Notas: Valores nacionales = Índice 100



## SÍNTESIS DE DATOS NACIONALES DE BENEFICIARIOS DE PRESTACIONES POR DESEMPLEO EXTRANJEROS

Septiembre 2005, 2006 y 2007

	2005	2006	INCREMENTO 2006 S/ 2005 (%)	2007	INCREMENTO 2007 S/ 2006 (%)
<b>Nº DE BENEFICIARIOS</b>	<b>58.217</b>	<b>77.283</b>	<b>32,7</b>	<b>117.146</b>	<b>51,6</b>
Prestación Contributiva	44.175	61.124	38,4	96.603	58,0
Subsidio	10.102	12.157	20,3	15.867	30,5
Renta Activa de Inserción	1.115	1.622	45,5	2.254	39,0
Subsidio Eventuales Agrarios	2.825	2.380	-15,8	2.422	1,8
<b>ENTORNO COMUNITARIO</b>	<b>11.474</b>	<b>13.157</b>	<b>14,7</b>	<b>30.306</b>	<b>130,3</b>
<b>ENTORNO NO COMUNITARIO</b>	<b>46.743</b>	<b>64.126</b>	<b>37,2</b>	<b>86.840</b>	<b>35,4</b>
<b>% SOBRE TOTAL BENEFICIARIOS</b>	<b>4,63</b>	<b>5,92</b>	<b>27,8</b>	<b>8,31</b>	<b>40,3</b>
Prestación Contributiva	6,72	8,74	30,0	12,47	42,6
Subsidio	2,92	3,40	16,3	4,07	19,9
Renta Activa de Inserción	1,97	2,98	51,0	3,56	19,5
Subsidio Eventuales Agrarios	1,43	1,23	-14,4	1,33	8,3
<b>% BENEFICIARIOS s/DEMANDANTES DE EMPLEO EXTRANJEROS</b>	<b>36,39</b>	<b>55,35</b>	<b>52,1</b>	<b>68,67</b>	<b>24,1</b>
<b>GASTO (Miles de Euros) (1)</b>	<b>47.453</b>	<b>62.255</b>	<b>31,2</b>	<b>97.461</b>	<b>56,6</b>
Prestación Contributiva	41.613	55.372	33,1	88.189	59,3
Subsidio	4.263	5.307	24,5	7.365	38,8
Renta Activa de Inserción	393	592	50,6	847	43,1
Subsidio Eventuales Agrarios	1.184	984	-16,9	1.060	7,7
<b>% S/GASTO TOTAL PRESTACIONES</b>	<b>4,2</b>	<b>5,2</b>	<b>23,8</b>	<b>7,3</b>	<b>40,4</b>

(1) Datos estimados.

Fuente: Datos provisionales del Servicio Público de Empleo Estatal correspondientes al mes de septiembre de cada año.

Notas:

En el entorno comunitario se incluyen los países de la UE, inclusive los de régimen transitorio, los del Espacio Económico Europeo (Liechtenstein, Islandia y Noruega) y la Confederación Suiza.

SÍNTESIS DE DATOS NACIONALES DE BENEFICIARIOS DE PRESTACIONES POR DESEMPLEO EXTRANJEROS

Septiembre 2005, 2006 y 2007

Nº DE BENEFICIARIOS

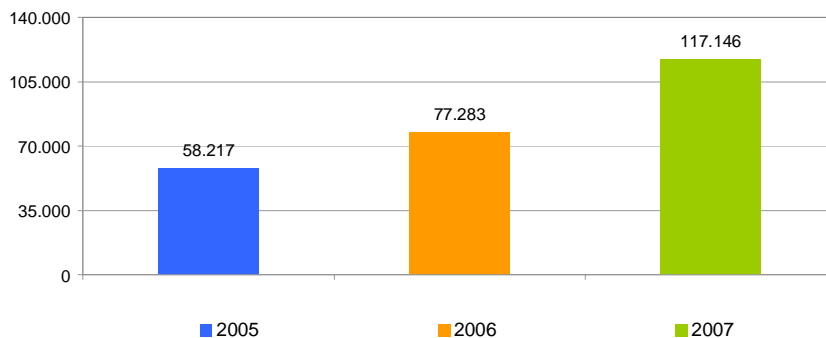

% s/ TOTAL BENEFICIARIOS

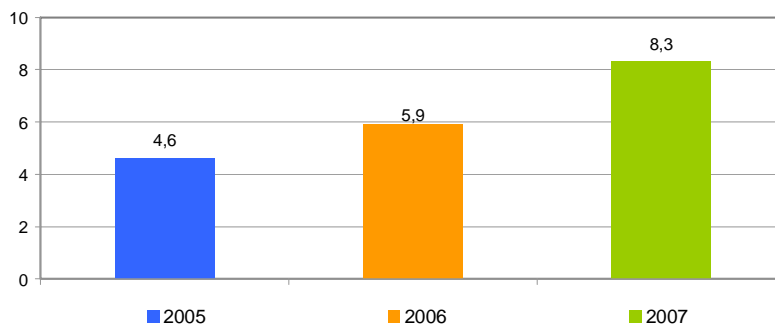

% BENEFICIARIOS s/ DEMANDANTES EMPLEO EXTRANJEROS

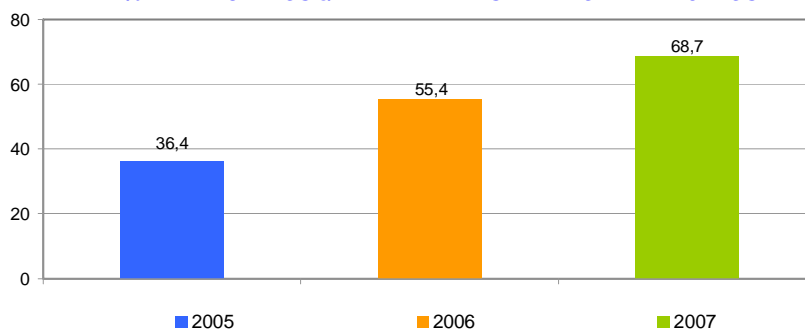

SÍNTESIS DE DATOS NACIONALES DE BENEFICIARIOS DE PRESTACIONES POR DESEMPLEO EXTRANJEROS

SEPTIEMBRE 2005, 2006 y 2007

EVOLUCIÓN DEL GASTO DE BENEFICIARIOS EXTRANJEROS

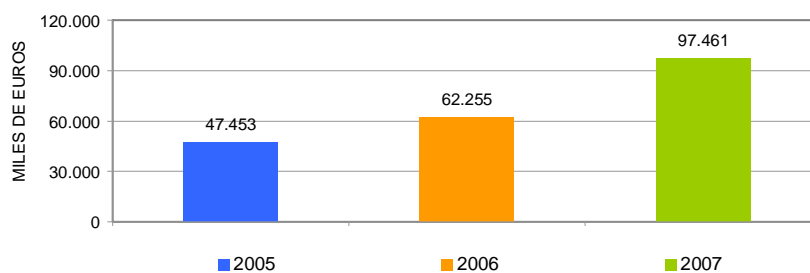

DISTRIBUCIÓN DEL GASTO DE BENEFICIARIOS EXTRANJEROS POR TIPO DE PRESTACIÓN (%)

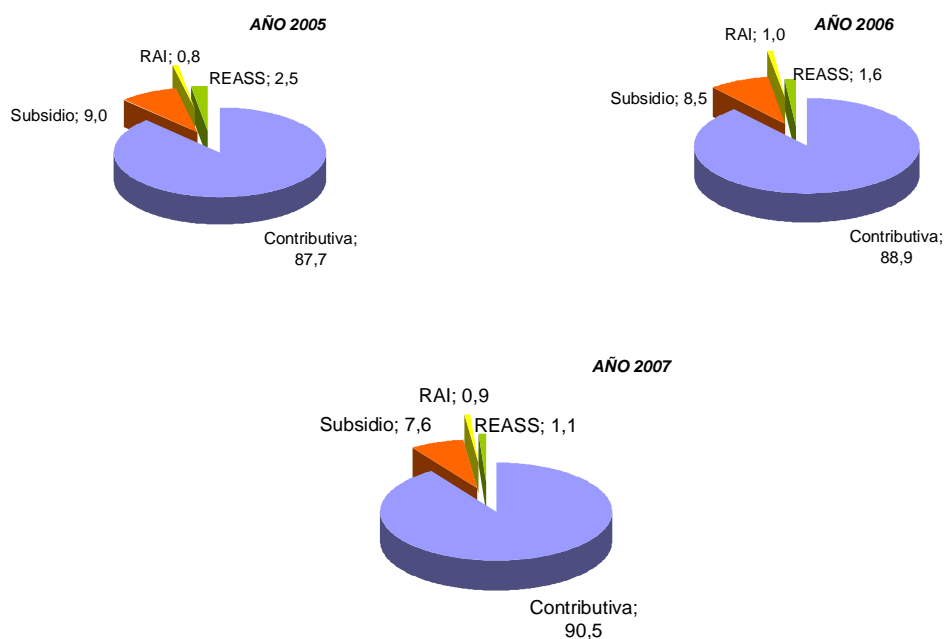

EVOLUCIÓN % GASTO BENEFICIARIOS EXTRANJEROS s/GASTO TOTAL EN PRESTACIONES

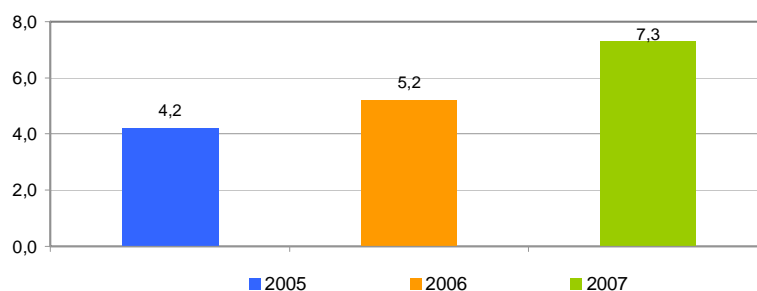

## DISTRIBUCIÓN DE LOS BENEFICIARIOS EXTRANJEROS POR PROVINCIAS

(Septiembre)

	Beneficiarios extranjeros			%
	Total	Países comunitarios	Países no comunitarios	
Álava	418	75	343	0,36
Albacete	660	208	452	0,56
Alicante	6.349	1.649	4.700	5,42
Almería	6.348	1.677	4.671	5,42
Ávila	208	58	150	0,18
Badajoz	385	172	213	0,33
Illes Balears	4.177	1.141	3.036	3,57
Barcelona	17.879	3.090	14.789	15,26
Burgos	503	189	314	0,43
Cáceres	834	82	752	0,71
Cádiz	931	355	576	0,80
Castellón de la Plana	2.108	906	1.202	1,80
Ciudad Real	953	405	548	0,81
Córdoba	493	140	353	0,42
A Coruña	691	234	457	0,59
Cuenca	474	199	275	0,41
Girona	3.670	657	3.013	3,13
Granada	1.636	520	1.116	1,40
Guadalajara	694	256	438	0,59
Guipúzcoa	672	218	454	0,57
Huelva	1.786	606	1.180	1,53
Huesca	673	156	517	0,57
Jaén	774	126	648	0,66
León	526	241	285	0,45
Lleida	1.340	308	1.032	1,14
La Rioja	1.105	279	826	0,94
Lugo	244	78	166	0,21
Madrid	20.456	5.288	15.168	17,46
Málaga	4.356	1.579	2.777	3,72
Murcia	6.483	430	6.053	5,53
Navarra	1.511	344	1.167	1,29
Ourense	310	213	97	0,27
Asturias	835	269	566	0,71
Palencia	92	36	56	0,08
Las Palmas	4.478	1.231	3.247	3,82
Pontevedra	907	361	546	0,77
Salamanca	243	108	135	0,21
Sta.Cruz Tenerife	2.514	1.006	1.508	2,15
Cantabria	538	136	402	0,46
Segovia	244	124	120	0,21
Sevilla	1.234	363	871	1,05
Soria	144	32	112	0,12
Tarragona	3.854	903	2.951	3,29
Teruel	269	107	162	0,23
Toledo	1.486	517	969	1,27
Valencia	6.436	1.991	4.445	5,49
Valladolid	446	221	225	0,38
Vizcaya	785	201	584	0,67
Zamora	130	82	48	0,11
Zaragoza	2.201	727	1.474	1,88
Ceuta	310	1	309	0,27
Melilla	353	11	342	0,30
<b>TOTAL NACIONAL</b>	<b>117.146</b>	<b>30.306</b>	<b>86.840</b>	<b>100,00</b>

**DISTRIBUCIÓN DE LOS BENEFICIARIOS EXTRANJEROS POR COMUNIDADES AUTÓNOMAS (Septiembre)**

	TOTAL				COMUNITARIOS				NO COMUNITARIOS						
	Prestaciones R.D.Leg. 1/94		REASS	RAI	Total	Prestaciones R.D.Leg. 1/94		REASS	RAI	Total	Prestaciones R.D.Leg. 1/94		REASS	RAI	Total
	Contrib.	Subsidio				Contrib.	Subsidio				Contrib.	Subsidio			
			Contrib.	Subsidio	Contrib.			Subsidio							
Andalucía	12.215	3.075	1.773	495	17.558	4.171	904	109	182	5.366	8.044	2.171	1.664	313	12.192
Aragón	2.744	351	0	48	3.143	864	110		16	990	1.880	241		32	2.153
Asturias	566	227	0	42	835	174	78		17	269	392	149		25	566
Illes Balears	3.547	592	0	38	4.177	888	236		17	1.141	2.659	356		21	3.036
Canarias	5.501	1.245	0	246	6.992	1.683	460		94	2.237	3.818	785		152	4.755
Cantabria	410	115	0	13	538	108	24		4	136	302	91		9	402
Castilla-León	1.905	510	0	121	2.536	791	251		49	1.091	1.114	259		72	1.445
Castilla-La Mancha	3.477	735	0	55	4.267	1.346	222		17	1.585	2.131	513		38	2.682
Cataluña	23.380	3.153	0	210	26.743	4.311	606		41	4.958	19.069	2.547		169	21.785
C. Valenciana	12.951	1.678	0	264	14.893	3.900	546		100	4.546	9.051	1.132		164	10.347
Extremadura	303	210	649	57	1.219	116	95	20	23	254	187	115	629	34	965
Galicia	1.305	620	0	227	2.152	512	258		116	886	793	362		111	1.266
Madrid	18.240	2.030	0	186	20.456	4.762	481		45	5.288	13.478	1.549		141	15.168
Murcia	6.070	368	0	45	6.483	344	76		10	430	5.726	292		35	6.053
Navarra	1.283	211	0	17	1.511	279	56		9	344	1.004	155		8	1.167
País Vasco	1.534	312	0	29	1.875	401	82		11	494	1.133	230		18	1.381
La Rioja	1.002	94	0	9	1.105	260	16		3	279	742	78		6	826
Ceuta	48	184	0	78	310	1				1	47	184		78	309
Melilla	122	157	0	74	353	5	3		3	11	117	154		71	342
<b>TOTAL</b>	<b>96.603</b>	<b>15.867</b>	<b>2.422</b>	<b>2.254</b>	<b>117.146</b>	<b>24.916</b>	<b>4.504</b>	<b>129</b>	<b>757</b>	<b>30.306</b>	<b>71.687</b>	<b>11.363</b>	<b>2.293</b>	<b>1.497</b>	<b>86.840</b>

BENEFICIARIOS EXTRANJEROS COMUNITARIOS (%)

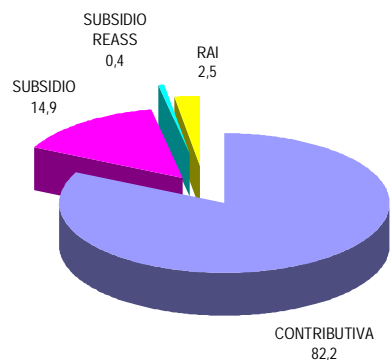

BENEFICIARIOS EXTRANJEROS NO COMUNITARIOS (%)

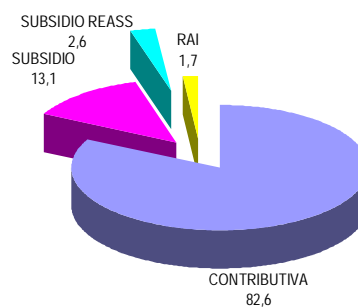

**RELACIÓN DE LOS 60 PAÍSES CON MAYOR PROPORCIÓN DE BENEFICIARIOS DE PRESTACIONES POR DESEMPLEO EXTRANJEROS DEL TOTAL DE PAÍSES**

(Septiembre)

	Beneficiarios extranjeros	% s/Total de beneficiarios extranjeros
MARRUECOS	34.778	29,69
ECUADOR	12.806	10,93
RUMANIA	10.291	8,79
COLOMBIA	7.620	6,51
ITALIA	3.660	3,12
ARGENTINA	3.391	2,90
UCRANIA	3.093	2,64
BULGARIA	3.040	2,60
PORTUGAL	2.886	2,46
PERÚ	2.715	2,32
ARGELIA	2.556	2,18
FRANCIA	2.065	1,76
REINO UNIDO	2.058	1,76
ALEMANIA	1.945	1,66
CUBA	1.484	1,27
BOLIVIA	1.357	1,16
POLONIA	1.343	1,15
DOMINICANA, REPÚBLICA	1.341	1,15
PAKISTÁN	1.118	0,95
SENEGAL	1.064	0,91
URUGUAY	1.058	0,90
RUSIA, FEDERACION DE	1.014	0,87
BRASIL	996	0,85
VENEZUELA	879	0,75
CHILE	799	0,68
GAMBIA	684	0,58
NIGERIA	680	0,58
MALÍ	612	0,52
LITUANIA	591	0,50
GHANA	529	0,45
MAURITANIA	524	0,45
PAISES BAJOS	521	0,45
BÉLGICA	456	0,39
GUINEA	396	0,34
MOLDAVIA, REPÚBLICA DE	394	0,34
CHINA	318	0,27
FILIPINAS	315	0,27
ARMENIA	287	0,25
ESTADOS UNIDOS	267	0,23
GUINEA ECUATORIAL	225	0,19
MÉJICO	219	0,19
PARAGUAY	211	0,18
SUECIA	208	0,18
GEORGIA	200	0,17
GUINEA BISSAU	197	0,17
IRLANDA	181	0,16
INDIA	178	0,15
APÁTRIDA	172	0,15
AUSTRIA	164	0,14
CHECA, REPÚBLICA	145	0,12
DINAMARCA	135	0,12
ESLOVAQUIA	135	0,12
BENIN	123	0,11
HONDURAS	117	0,10
SUIZA	97	0,08
CONGO	96	0,08
CAMERÚN	94	0,08
FINLANDIA	91	0,08
BIELORUSIA - BELARUS	88	0,08
ANGOLA	85	0,07
RESTO	2.054	1,75
<b>TOTAL</b>	<b>117.146</b>	<b>100,00</b>

**EVOLUCIÓN MENSUAL DEL GASTO DE PRESTACIONES**

Datos provisionales.

Gastos contabilizados en el mes de octubre y devengados en el mes de septiembre, incluyen las cotizaciones a la Seguridad Social

MESES	AÑO 2006			AÑO 2007		
	GASTO DE PRESTACIONES (Miles de euros)	% DE VARIACIÓN		GASTO DE PRESTACIONES (Miles de euros)	% DE VARIACIÓN	
		MENSUAL	ANUAL		MENSUAL	ANUAL
ENERO	1.210.939	6,81	7,15	1.302.020	7,78	7,52
FEBRERO	1.223.290	1,02	6,33	1.262.384	-3,04	3,20
MARZO	1.165.677	-4,71	7,53	1.230.229	-2,55	5,54
ABRIL	1.130.159	-3,05	7,55	1.177.760	-4,26	4,21
MAYO	1.125.773	-0,39	7,57	1.173.692	-0,35	4,26
JUNIO	1.093.607	-2,86	7,41	1.166.416	-0,62	6,66
JULIO	1.127.892	3,14	10,69	1.218.628	4,48	8,04
AGOSTO	1.192.156	5,70	10,07	1.323.979	8,65	11,06
SEPTIEMBRE	1.191.855	-0,03	5,53	1.336.216	0,92	12,11
OCTUBRE	1.162.700	-2,45	5,64			
NOVIEMBRE	1.207.048	3,81	7,83			
DICIEMBRE	1.208.064	0,08	6,56			

**EVOLUCIÓN MENSUAL DEL GASTO MEDIO POR BENEFICIARIO DE PRESTACIONES**

No se incluyen los gastos del subsidio para trabajadores eventuales agrarios (REASS)

MESES	AÑO 2006			AÑO 2007		
	GASTO MEDIO POR BENEFICIARIO	% DE VARIACIÓN		GASTO MEDIO POR BENEFICIARIO	% DE VARIACIÓN	
		MENSUAL	ANUAL		MENSUAL	ANUAL
ENERO	948,40	4,27	1,74	983,79	4,32	3,73
FEBRERO	959,72	1,19	1,64	955,99	-2,83	-0,39
MARZO	951,31	-0,88	3,80	950,65	-0,56	-0,07
ABRIL	967,81	1,73	6,41	937,32	-1,40	-3,15
MAYO	980,08	1,27	7,75	948,84	1,23	-3,19
JUNIO	950,70	-3,00	6,06	928,94	-2,10	-2,29
JULIO	927,56	-2,43	6,31	928,84	-0,01	0,14
AGOSTO	946,17	2,01	5,07	964,94	3,89	1,98
SEPTIEMBRE	1.000,99	5,79	1,23	1.023,60	6,08	2,26
OCTUBRE	964,45	-3,65	2,38			
NOVIEMBRE	953,15	-1,17	4,59			
DICIEMBRE	943,06	-1,06	3,68			

**EVOLUCIÓN MENSUAL SOLICITUDES DE PRESTACIONES**

MESES	AÑO 2006			AÑO 2007		
	SOLICITUDES DE PRESTACIONES	% DE VARIACIÓN		SOLICITUDES POR PRESTACIONES	% DE VARIACIÓN	
		MENSUAL	ANUAL		MENSUAL	ANUAL
ENERO	366.529	11,46	2,59	403.601	26,16	10,11
FEBRERO	304.991	-16,79	-1,70	320.336	-20,63	5,03
MARZO	330.422	8,34	3,16	364.435	13,77	10,29
ABRIL	277.752	-15,94	-15,72	338.164	-7,21	21,75
MAYO	346.701	24,82	6,20	351.496	3,94	1,38
JUNIO	360.476	3,97	7,11	372.414	5,95	3,31
JULIO	391.355	8,57	5,95	426.906	14,63	9,08
AGOSTO	330.466	-15,56	6,41	364.470	-14,63	10,29
SEPTIEMBRE	337.268	2,06	1,14	356.127	-2,29	5,59
OCTUBRE	391.949	16,21	6,94			
NOVIEMBRE	392.698	0,19	2,58			
DICIEMBRE	319.909	-18,54	-2,72			

**EVOLUCIÓN MENSUAL DE BENEFICIARIOS DE PRESTACIONES**

MESES	AÑO 2006			AÑO 2007		
	BENEFICIARIOS	% DE VARIACIÓN		BENEFICIARIOS	% DE VARIACIÓN	
		MENSUAL	ANUAL		MENSUAL	ANUAL
ENERO	1.383.215	1,89	4,70	1.425.737	2,49	3,07
FEBRERO	1.387.237	0,29	4,00	1.422.225	-0,25	2,52
MARZO	1.333.030	-3,91	3,16	1.396.221	-1,83	4,74
ABRIL	1.270.781	-4,67	0,67	1.354.043	-3,02	6,55
MAYO	1.256.102	-1,16	-0,38	1.337.477	-1,22	6,48
JUNIO	1.256.709	0,05	0,75	1.356.040	1,39	7,90
JULIO	1.319.858	5,02	3,52	1.411.105	4,06	6,91
AGOSTO	1.365.133	3,43	4,39	1.472.195	4,33	7,84
SEPTIEMBRE	1.305.817	-4,35	3,91	1.410.445	-4,19	8,01
OCTUBRE	1.318.772	0,99	2,85			
NOVIEMBRE	1.378.350	4,52	2,77			
DICIEMBRE	1.391.079	0,92	2,47			

**EVOLUCIÓN MENSUAL DEL PLAZO DE RECONOCIMIENTO DE PRESTACIONES**

MESES	AÑO 2006			AÑO 2007		
	PLAZO DE RECONOCIMIENTO	% DE VARIACIÓN		PLAZO DE RECONOCIMIENTO	% DE VARIACIÓN	
		MENSUAL	ANUAL		MENSUAL	ANUAL
ENERO	20	53,85	0,00	13	62,50	-35,00
FEBRERO	14	-30,00	-22,22	9	-30,77	-35,71
MARZO	9	-35,71	-30,77	7	-22,22	-22,22
ABRIL	10	11,11	-16,67	7	0,00	-30,00
MAYO	9	-10,00	-30,77	7	0,00	-22,22
JUNIO	8	-11,11	-27,27	6	-14,29	-25,00
JULIO	9	12,50	-18,18	7	16,67	-22,22
AGOSTO	12	33,33	-25,00	11	57,14	-8,33
SEPTIEMBRE	12	0,00	-40,00	13	18,18	8,33
OCTUBRE	9	-25,00	-40,00			
NOVIEMBRE	8	-11,11	-42,86			
DICIEMBRE	8	0,00	-38,46			