

DATOS DE LOS
REGISTROS DEL
SERVICIO
PÚBLICO DE
EMPLEO ESTATAL

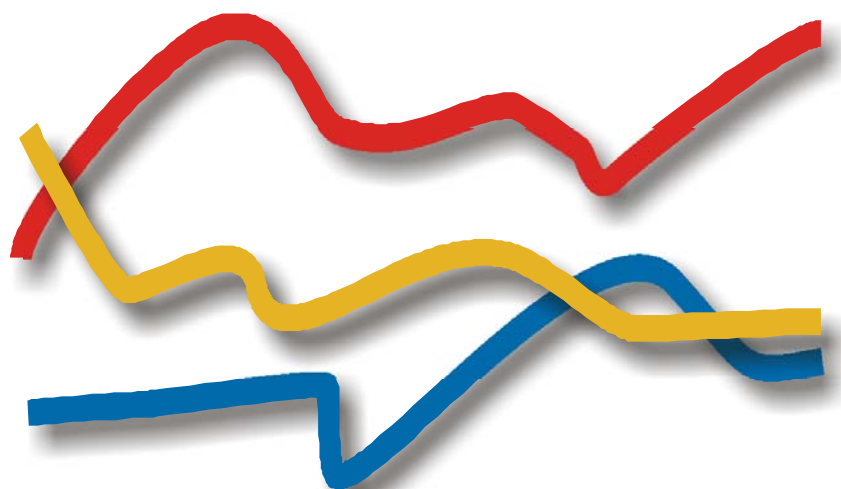

J U N I O
2008

DEMANDANTES DE
EMPLEO, PARO,
CONTRATOS Y
PRESTACIONES POR
DESEMPLEO



GOBIERNO
DE ESPAÑA

MINISTERIO
DE TRABAJO
E INMIGRACIÓN



INSTITUTO DE EMPLEO
SERVICIO PÚBLICO
DE EMPLEO ESTATAL

Diseño y maquetación:
Subdirección General de Servicios Técnicos
NIPO: 215-08-016-1
Catálogo de Publicaciones Oficiales
<http://www.publicaciones.administracion.es>

<http://www.inem.es>

CONTENIDO

| | Pág. |
|---|------|
| PARO REGISTRADO | 5 |
| CONTRATOS | 11 |
| ANEXO 1 Demandantes de Empleo y Paro Registrado | 17 |
| ANEXO 2 Contratos Registrados | 45 |
| PRESTACIONES | 61 |

PARO REGISTRADO

El número de desempleados registrados en las Oficinas de los Servicios Públicos de Empleo, al finalizar el mes de junio, ha aumentado en 36.849 personas en relación con el mes anterior. En valores relativos, el incremento del paro es de un 1,57%. De esta forma el paro registrado se ha situado en 2.390.424.

En junio de 2007 el desempleo bajó en 7.362 parados respecto al mes anterior. Por otra parte, en comparación con junio de 2007, el paro se ha incrementado interanualmente en 424.555 personas (21,60%).

EVOLUCIÓN DEL PARO REGISTRADO

2004 - 2008

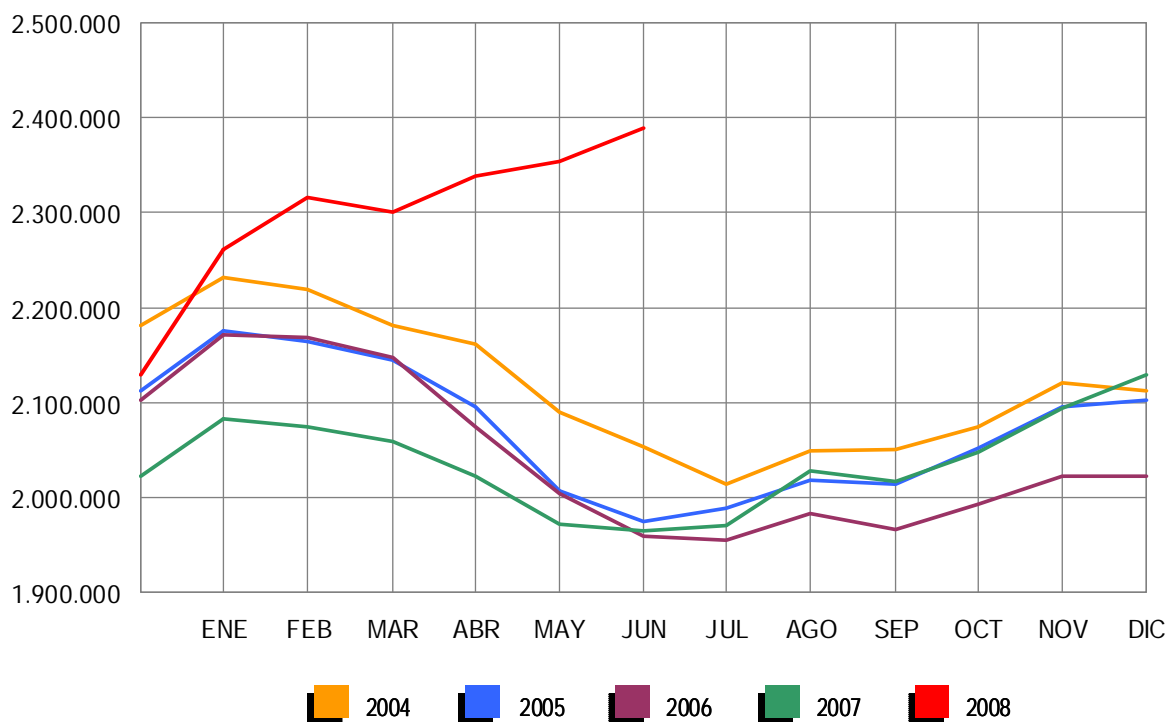

Por sectores económicos, el paro registrado presenta las siguientes variaciones respecto a mayo: En Agricultura sube en 3.338 (4,32%); en Industria se incrementa en 1.984 (0,66%); en Construcción aumenta en 21.080 (6,04%); en Servicios se incrementa en 4.555 (0,33%). Por último, el colectivo Sin Empleo Anterior sube en 5.892 personas (2,56%).

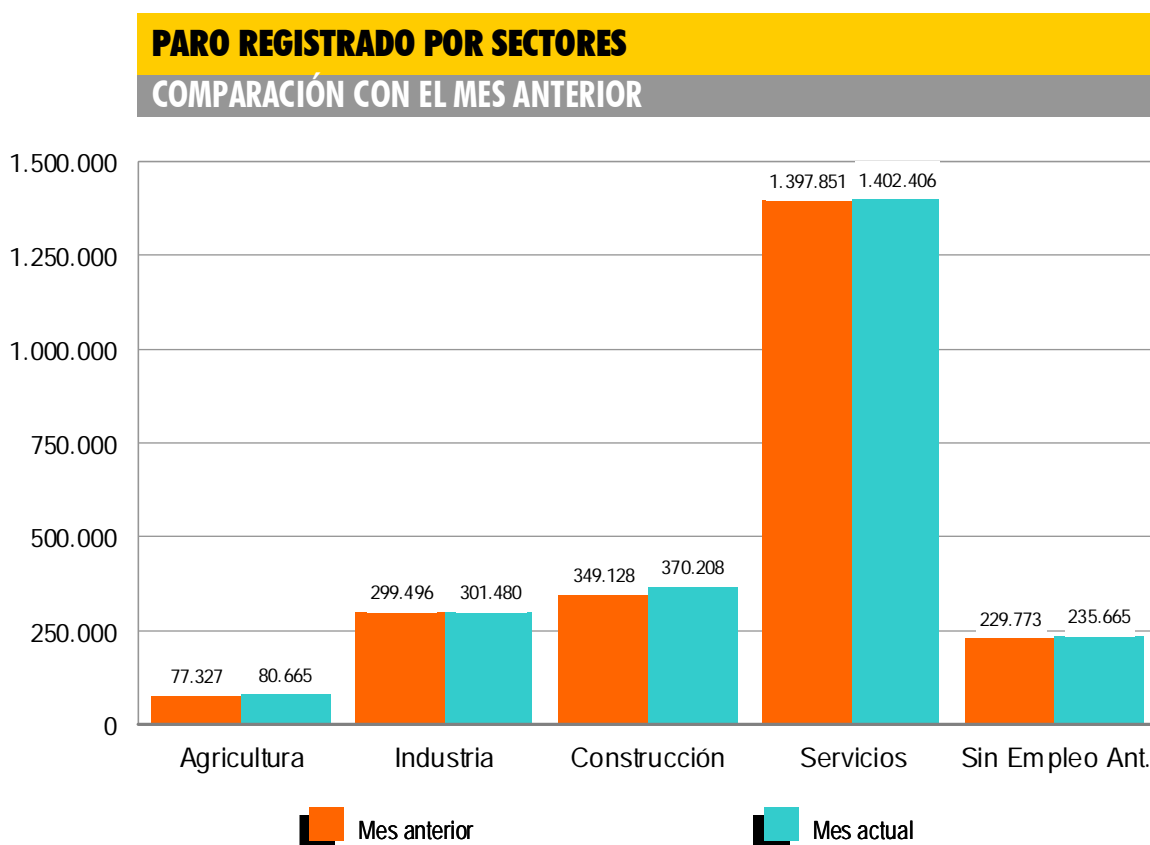

El desempleo masculino se sitúa en 1.051.418 al subir 31.659 (3,10%) y el femenino en 1.339.006, al aumentar en 5.190 (0,39%) en relación al mes de mayo. Si lo comparamos con junio de 2007, el paro masculino sube en 308.728 (41,57%) personas y el femenino se incrementa en 115.827 (9,47%).

Por su parte, el desempleo de los jóvenes menores de 25 años sube en junio en 2.831 personas (1,02%) respecto al mes anterior y el paro de 25 y más años se incrementa en 34.018 (1,64%).

El paro registrado desciende en 7 Comunidades Autónomas, entre las que destacan: Galicia (-4.071), Castilla y León (-2.428) y Asturias (-1.819). Sube, en cambio, en 10, encabezadas por Andalucía (18.930) y la Comunidad Valenciana (7.222).

En cuanto a las provincias, el desempleo registrado desciende en 24, entre las que destacan: Asturias (-1.819), A Coruña (-1.577) y Pontevedra (-1.140). Por el contrario, sube en 28: encabezadas por Barcelona (5.140) y Valencia (4.730).

PARO REGISTRADO POR SEXO Y EDAD

JUNIO 2008

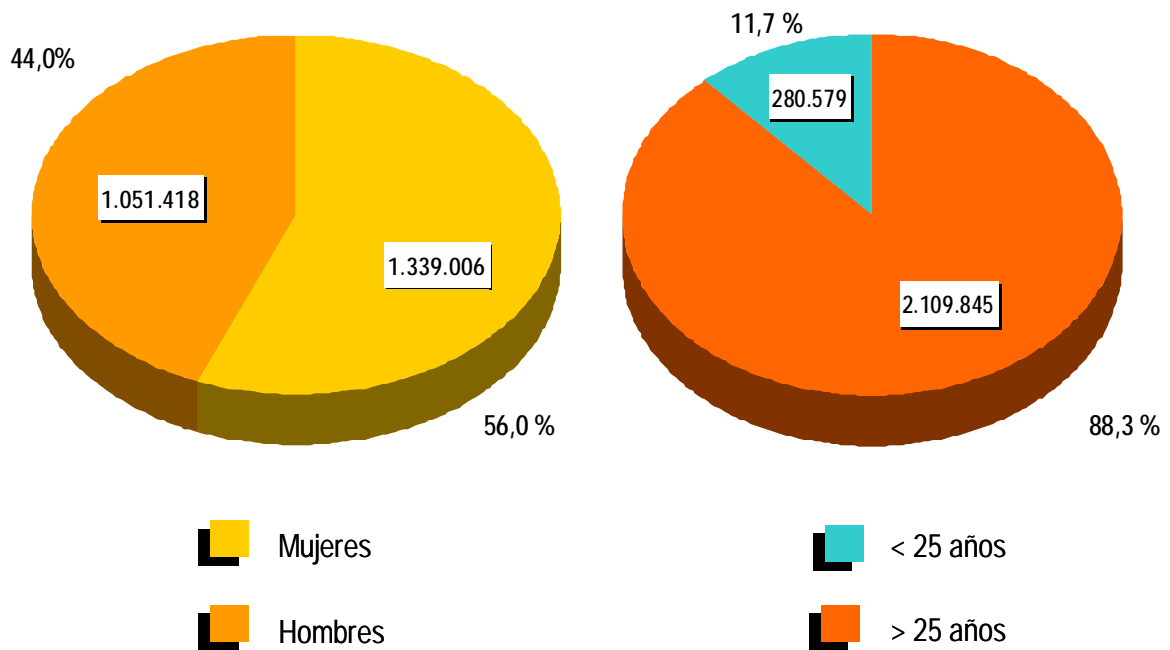

CONTRATOS

NOTA PREVIA

Nueva metodología en la estadística de contratos

Desde enero de 2007 se inicia una nueva clasificación de los contratos indefinidos.

Los contratos indefinidos ordinarios no acogidos a fomento de la contratación indefinida incluyen, desde enero de 2007, tanto los bonificados como los no bonificados.

(*) Ley 12/2001, de medidas urgentes de reforma del mercado de trabajo para el incremento del empleo y la mejora de su calidad.

El número de contratos registrados durante el mes de junio ha sido de 1.419.348. Supone una reducción de 162.779 (-10,29%) sobre el mismo mes del año 2007. Por su parte, la contratación acumulada en los primeros seis meses de 2008 ha alcanzado la cifra de 8.558.235, lo que supone 661.273 contratos menos (-7,17%) que en igual periodo del año anterior.

En junio de 2008 se han registrado 153.986 contratos de trabajo de carácter indefinido. Representan el 10,85% de todos los contratos. Supone una bajada de 24.292 (-13,63%) sobre igual mes del año anterior. En magnitudes acumuladas, se han realizado 1.058.764 contratos hasta junio de 2008. Representa una reducción de 103.297 (-8,89%) sobre el mismo periodo del año 2007.

EVOLUCIÓN MENSUAL DE LOS CONTRATOS REGISTRADOS

2007 - 2008

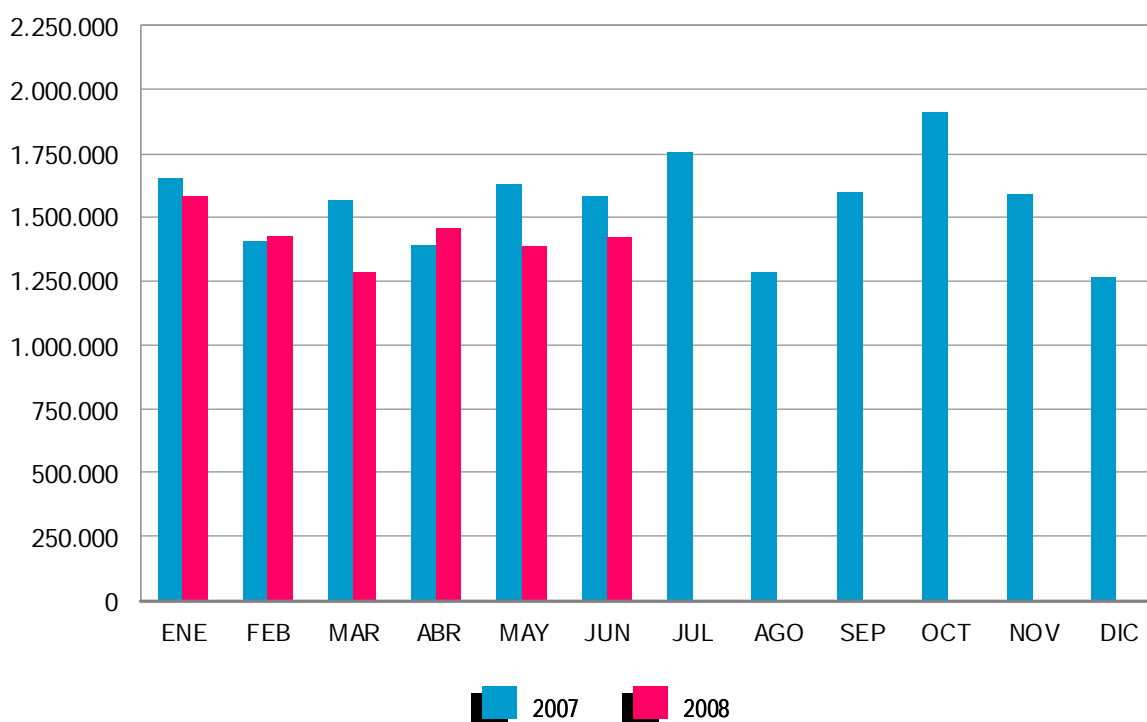

Los contratos indefinidos del mes de junio se dividen, en cuanto a la duración de su jornada, en 110.689 a tiempo completo y 43.297 a tiempo parcial. Los primeros han tenido una bajada, respecto a junio de 2007, de 20.619 (-15,70%) y los segundos se han reducido en 3.673 (-7,82%).

En términos acumulados, los contratos indefinidos a tiempo completo alcanzan en los seis primeros meses de este ejercicio un total de 767.803: el 10,47% menos que en igual periodo del año 2007. Los contratos indefinidos a tiempo parcial, que suponen un total de 290.961, registran un descenso del 4,43% en relación a igual periodo del año anterior.

El resto de contratos, hasta completar el total de 1.419.348 del mes de junio de 2008, son 13.125 de carácter formativo y 1.252.237 otro tipo de contratos temporales. Dentro de este último grupo destacan: Eventuales por Circunstancia de la Producción -de jornada a tiempo completo-, con 443.978 (31,28%), seguido de Obra o Servicio Determinado -con jornada a tiempo completo-, 394.463 (27,79%). Los contratos temporales con jornada a tiempo parcial ascienden a 312.207 (22,00%).

EVOLUCIÓN MENSUAL DE LOS CONTRATOS INDEFINIDOS A TIEMPO COMPLETO

2007 - 2008

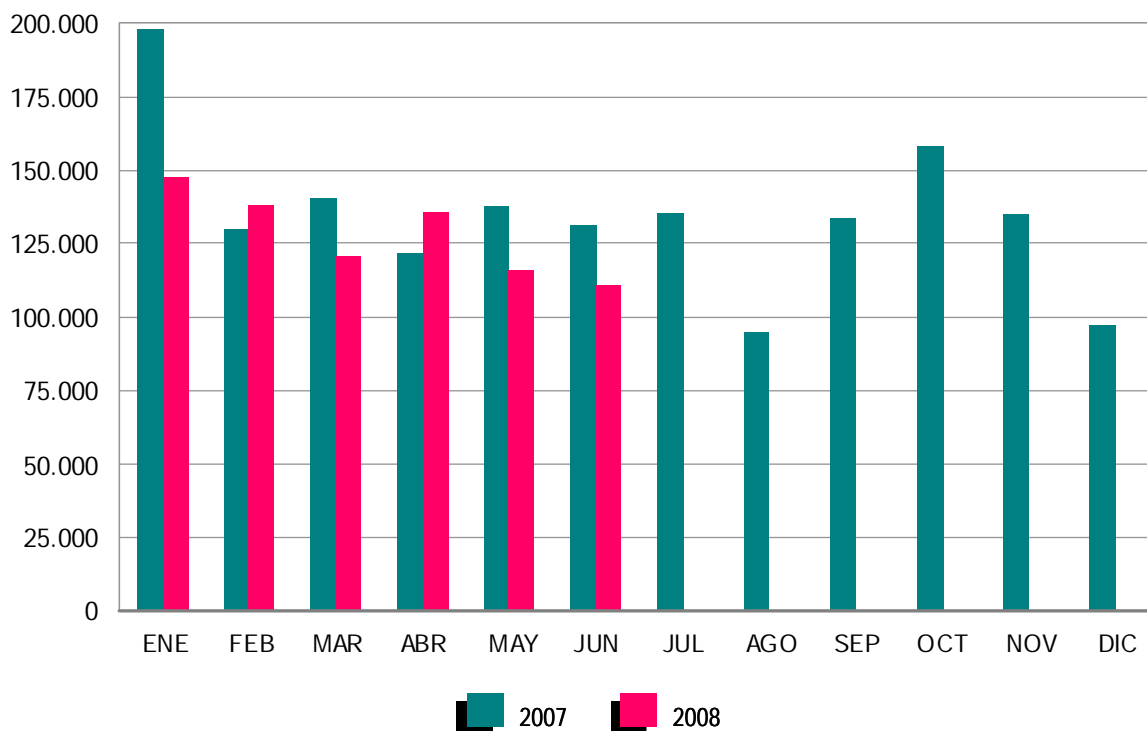

EVOLUCIÓN MENSUAL DE LOS CONTRATOS INDEFINIDOS A TIEMPO PARCIAL

2007 - 2008

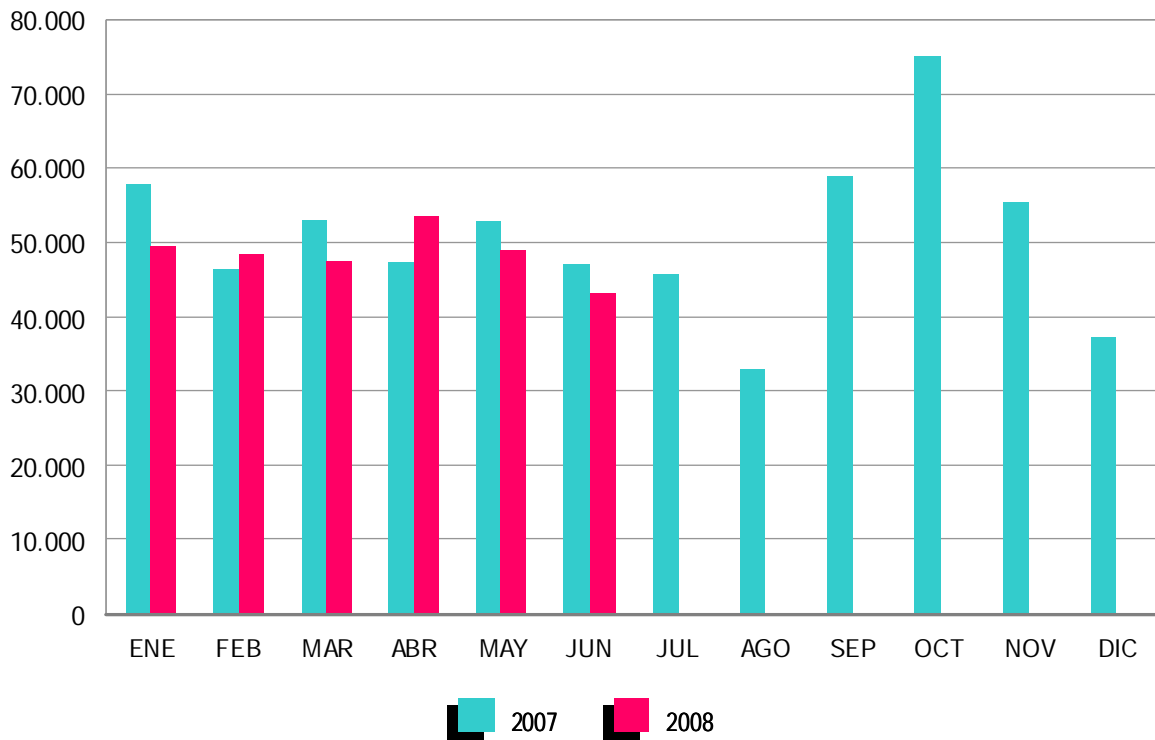

ANEXO 1

DEMANDANTES DE EMPLEO Y PARO REGISTRADO

JUNIO 2008

DEMANDANTES DE EMPLEO SEGÚN COLECTIVO POR SEXO, EDAD Y SECTOR DE ACTIVIDAD ECONÓMICA

| | TOTAL | OCUPADOS | CON DISPONIBILIDAD LIMITADA (*) | DENOS | | |
|---------------------|-----------|----------|------------------------------------|-----------|----------------------|------------------------|
| | | | | TOTAL | OTROS NO OCUPADOS | PARADOS REGISTRADOS |
| TOTAL | 3.488.488 | 679.563 | 144.550 | 2.664.375 | 273.951 | 2.390.424 |
| SEXO: | | | | | | |
| HOMBRES | 1.505.501 | 287.556 | 81.670 | 1.136.275 | 84.857 | 1.051.418 |
| MUJERES | 1.982.987 | 392.007 | 62.880 | 1.528.100 | 189.094 | 1.339.006 |
| MENORES DE 25 AÑOS: | | | | | | |
| HOMBRES | 225.967 | 33.909 | 9.838 | 182.220 | 27.504 | 154.716 |
| MUJERES | 206.675 | 35.878 | 7.509 | 163.288 | 37.425 | 125.863 |
| TOTAL | 432.642 | 69.787 | 17.347 | 345.508 | 64.929 | 280.579 |
| MAYORES DE 25 AÑOS: | | | | | | |
| HOMBRES | 1.279.534 | 253.647 | 71.832 | 954.055 | 57.353 | 896.702 |
| MUJERES | 1.776.312 | 356.129 | 55.371 | 1.364.812 | 151.669 | 1.213.143 |
| TOTAL | 3.055.846 | 609.776 | 127.203 | 2.318.867 | 209.022 | 2.109.845 |
| SECTOR: | | | | | | |
| AGRICULTURA | 334.567 | 113.139 | 8.507 | 212.921 | 132.256 | 80.665 |
| INDUSTRIA | 410.606 | 83.737 | 18.366 | 308.503 | 7.023 | 301.480 |
| CONSTRUCCIÓN | 468.661 | 58.261 | 20.218 | 390.182 | 19.974 | 370.208 |
| SERVICIOS | 1.939.493 | 399.851 | 75.040 | 1.464.602 | 62.196 | 1.402.406 |
| SIN EMPLEO ANTERIOR | 335.161 | 24.575 | 22.419 | 288.167 | 52.502 | 235.665 |

DEMANDANTES DE EMPLEO SEGÚN COLECTIVO POR COMUNIDADES AUTÓNOMAS

| COMUNIDADES AUTÓNOMAS | TOTAL | OCUPADOS | CON DISPONIBILIDAD LIMITADA (*) | DENOS | | |
|-----------------------|------------------|----------------|------------------------------------|------------------|----------------------|------------------------|
| | | | | TOTAL | OTROS NO OCUPADOS | PARADOS REGISTRADOS |
| ANDALUCÍA | 992.134 | 203.775 | 29.972 | 758.387 | 188.053 | 570.334 |
| ARAGÓN | 66.248 | 18.162 | 2.766 | 45.320 | 3.633 | 41.687 |
| ASTURIAS | 73.195 | 17.936 | 3.202 | 52.057 | 3.098 | 48.959 |
| ILLES BALEARS | 52.269 | 12.095 | 2.075 | 38.099 | 1.170 | 36.929 |
| CANARIAS | 208.818 | 23.311 | 5.773 | 179.734 | 3.910 | 175.824 |
| CANTABRIA | 32.310 | 6.260 | 1.842 | 24.208 | 1.224 | 22.984 |
| CASTILLA LA MANCHA | 138.248 | 22.693 | 4.134 | 111.421 | 4.975 | 106.446 |
| CASTILLA LEÓN | 158.729 | 30.447 | 5.908 | 122.374 | 6.146 | 116.228 |
| CATALUÑA | 415.303 | 76.269 | 22.855 | 316.179 | 4.757 | 311.422 |
| COM. VALENCIANA | 374.674 | 77.134 | 24.002 | 273.538 | 10.673 | 262.865 |
| EXTREMADURA | 134.857 | 25.473 | 3.840 | 105.544 | 23.289 | 82.255 |
| GALICIA | 207.122 | 30.662 | 16.350 | 160.110 | 7.402 | 152.708 |
| MADRID | 359.495 | 70.206 | 13.148 | 276.141 | 9.205 | 266.936 |
| MURCIA | 92.238 | 23.614 | 2.497 | 66.127 | 1.615 | 64.512 |
| NAVARRA | 36.187 | 11.262 | 1.405 | 23.520 | 783 | 22.737 |
| PAÍS VASCO | 108.891 | 23.393 | 3.898 | 81.600 | 2.599 | 79.001 |
| LA RIOJA | 17.540 | 4.634 | 406 | 12.500 | 621 | 11.879 |
| CEUTA | 9.895 | 1.177 | 151 | 8.567 | 343 | 8.224 |
| MELILLA | 10.335 | 1.060 | 326 | 8.949 | 455 | 8.494 |
| TOTAL | 3.488.488 | 679.563 | 144.550 | 2.664.375 | 273.951 | 2.390.424 |

(*) Son aquellos demandantes, sin empleo, que indican en su solicitud condiciones especiales de trabajo (ej: sólo a domicilio, teletrabajo, en el extranjero, et

JUNIO 2008

DEMANDANTES DE EMPLEO NO OCUPADOS (DENOS) POR SEXO, EDAD Y SECTOR DE ACTIVIDAD ECONÓMICA

| | TOTAL | VARIACIÓN | | | |
|---------------------|-----------|-----------|----------|----------|----------|
| | | MENSUAL | | ANUAL | |
| | | ABSOLUTA | RELATIVA | ABSOLUTA | RELATIVA |
| TOTAL | 2.664.375 | 65.175 | 2,51 | 434.179 | 19,47 |
| SEXO: | | | | | |
| HOMBRES | 1.136.275 | 42.471 | 3,88 | 317.358 | 38,75 |
| MUJERES | 1.528.100 | 22.704 | 1,51 | 116.821 | 8,28 |
| MENORES DE 25 AÑOS: | | | | | |
| HOMBRES | 182.220 | 12.643 | 7,46 | 54.993 | 43,22 |
| MUJERES | 163.288 | 6.845 | 4,38 | 13.864 | 9,28 |
| TOTAL | 345.508 | 19.488 | 5,98 | 68.857 | 24,89 |
| MAYORES DE 25 AÑOS: | | | | | |
| HOMBRES | 954.055 | 29.828 | 3,23 | 262.365 | 37,93 |
| MUJERES | 1.364.812 | 15.859 | 1,18 | 102.957 | 8,16 |
| TOTAL | 2.318.867 | 45.687 | 2,01 | 365.322 | 18,70 |
| SECTOR: | | | | | |
| AGRICULTURA | 212.921 | 11.549 | 5,74 | 13.121 | 6,57 |
| INDUSTRIA | 308.503 | 2.416 | 0,79 | 35.798 | 13,13 |
| CONSTRUCCIÓN | 390.182 | 21.648 | 5,87 | 153.079 | 64,56 |
| SERVICIOS | 1.464.602 | 11.617 | 0,80 | 214.556 | 17,16 |
| SIN EMPLEO ANTERIOR | 288.167 | 17.945 | 6,64 | 17.625 | 6,51 |

DEMANDANTES DE EMPLEO NO OCUPADOS (DENOS) POR COMUNIDADES AUTÓNOMAS

| COMUNIDADES AUTÓNOMAS | TOTAL | VARIACIÓN | | | |
|--------------------------|------------------|---------------|-------------|----------------|--------------|
| | | MENSUAL | | ANUAL | |
| | | ABSOLUTA | RELATIVA | ABSOLUTA | RELATIVA |
| ANDALUCÍA | 758.387 | 32.469 | 4,47 | 90.073 | 13,48 |
| ARAGÓN | 45.320 | 1.167 | 2,64 | 9.342 | 25,97 |
| ASTURIAS | 52.057 | -1.228 | -2,30 | 3.136 | 6,41 |
| ILLES BALEARS | 38.099 | 870 | 2,34 | 9.627 | 33,81 |
| CANARIAS | 179.734 | 5.348 | 3,07 | 40.071 | 28,69 |
| CANTABRIA | 24.208 | -88 | -0,36 | 3.942 | 19,45 |
| CASTILLA LA MANCHA | 111.421 | -269 | -0,24 | 21.036 | 23,27 |
| CASTILLA LEÓN | 122.374 | -1.215 | -0,98 | 13.982 | 12,90 |
| CATALUÑA | 316.179 | 7.565 | 2,45 | 66.666 | 26,72 |
| COM. VALENCIANA | 273.538 | 10.064 | 3,82 | 70.857 | 34,96 |
| EXTREMADURA | 105.544 | 1.956 | 1,89 | 7.127 | 7,24 |
| GALICIA | 160.110 | -2.009 | -1,24 | 10.851 | 7,27 |
| MADRID | 276.141 | 5.932 | 2,20 | 50.176 | 22,21 |
| MURCIA | 66.127 | 3.160 | 5,02 | 21.327 | 47,60 |
| NAVARRA | 23.520 | 691 | 3,03 | 3.649 | 18,36 |
| PAÍS VASCO | 81.600 | -522 | -0,64 | 7.679 | 10,39 |
| LA RIOJA | 12.500 | 257 | 2,10 | 2.777 | 28,56 |
| CEUTA | 8.567 | 780 | 10,02 | 868 | 11,27 |
| MELILLA | 8.949 | 247 | 2,84 | 993 | 12,48 |
| TOTAL | 2.664.375 | 65.175 | 2,51 | 434.179 | 19,47 |

JUNIO 2008

PARO REGISTRADO POR SEXO, EDAD Y SECTOR DE ACTIVIDAD ECONÓMICA

| | TOTAL | VARIACIÓN | | | |
|---------------------|-----------|-----------|----------|----------|----------|
| | | MENSUAL | | ANUAL | |
| | | ABSOLUTA | RELATIVA | ABSOLUTA | RELATIVA |
| TOTAL | 2.390.424 | 36.849 | 1,57 | 424.555 | 21,60 |
| SEXO: | | | | | |
| HOMBRES | 1.051.418 | 31.659 | 3,10 | 308.728 | 41,57 |
| MUJERES | 1.339.006 | 5.190 | 0,39 | 115.827 | 9,47 |
| MENORES DE 25 AÑOS: | | | | | |
| HOMBRES | 154.716 | 5.669 | 3,80 | 45.073 | 41,11 |
| MUJERES | 125.863 | -2.838 | -2,21 | 5.271 | 4,37 |
| TOTAL | 280.579 | 2.831 | 1,02 | 50.344 | 21,87 |
| MAYORES DE 25 AÑOS: | | | | | |
| HOMBRES | 896.702 | 25.990 | 2,98 | 263.655 | 41,65 |
| MUJERES | 1.213.143 | 8.028 | 0,67 | 110.556 | 10,03 |
| TOTAL | 2.109.845 | 34.018 | 1,64 | 374.211 | 21,56 |
| SECTOR: | | | | | |
| AGRICULTURA | 80.665 | 3.338 | 4,32 | 16.737 | 26,18 |
| INDUSTRIA | 301.480 | 1.984 | 0,66 | 35.971 | 13,55 |
| CONSTRUCCIÓN | 370.208 | 21.080 | 6,04 | 153.313 | 70,69 |
| SERVICIOS | 1.402.406 | 4.555 | 0,33 | 211.198 | 17,73 |
| SIN EMPLEO ANTERIOR | 235.665 | 5.892 | 2,56 | 7.336 | 3,21 |

PARO REGISTRADO POR COMUNIDADES AUTÓNOMAS

| COMUNIDADES AUTÓNOMAS | TOTAL | VARIACIÓN | | | |
|--------------------------|------------------|---------------|-------------|----------------|--------------|
| | | MENSUAL | | ANUAL | |
| | | ABSOLUTA | RELATIVA | ABSOLUTA | RELATIVA |
| ANDALUCÍA | 570.334 | 18.930 | 3,43 | 87.420 | 18,10 |
| ARAGÓN | 41.687 | 806 | 1,97 | 8.522 | 25,70 |
| ASTURIAS | 48.959 | -1.819 | -3,58 | 2.595 | 5,60 |
| ILLES BALEARS | 36.929 | 490 | 1,34 | 9.216 | 33,26 |
| CANARIAS | 175.824 | 4.313 | 2,51 | 40.267 | 29,70 |
| CANTABRIA | 22.984 | -367 | -1,57 | 3.603 | 18,59 |
| CASTILLA LA MANCHA | 106.446 | -1.143 | -1,06 | 19.238 | 22,06 |
| CASTILLA LEÓN | 116.228 | -2.428 | -2,05 | 13.841 | 13,52 |
| CATALUÑA | 311.422 | 6.175 | 2,02 | 65.932 | 26,86 |
| COM. VALENCIANA | 262.865 | 7.222 | 2,83 | 68.865 | 35,50 |
| EXTREMADURA | 82.255 | 1.498 | 1,85 | 8.349 | 11,30 |
| GALICIA | 152.708 | -4.071 | -2,60 | 9.552 | 6,67 |
| MADRID | 266.936 | 4.276 | 1,63 | 50.285 | 23,21 |
| MURCIA | 64.512 | 2.788 | 4,52 | 21.031 | 48,37 |
| NAVARRA | 22.737 | 450 | 2,02 | 3.541 | 18,45 |
| PAÍS VASCO | 79.001 | -1.010 | -1,26 | 8.046 | 11,34 |
| LA RIOJA | 11.879 | -45 | -0,38 | 2.500 | 26,66 |
| CEUTA | 8.224 | 704 | 9,36 | 815 | 11,00 |
| MELILLA | 8.494 | 80 | 0,95 | 937 | 12,40 |
| TOTAL | 2.390.424 | 36.849 | 1,57 | 424.555 | 21,60 |

JUNIO 2008

DEMANDANTES PARADOS SEGÚN OCUPABILIDAD POR SEXO, EDAD Y SECTOR DE ACTIVIDAD ECONÓMICA

| | GRADO DE OCUPABILIDAD | | | | | | | | | |
|-----------------------|-----------------------|----------|-------|---------|-------|---------|-------|---------|-------|--|
| | TOTAL | MUY BAJA | % | BAJA | % | MEDIA | % | ALTA | % | |
| TOTAL | 2.390.424 | 363.817 | 15,22 | 707.385 | 29,59 | 878.974 | 36,77 | 440.248 | 18,42 | |
| SEXO: | | | | | | | | | | |
| HOMBRES | 1.051.418 | 125.822 | 11,97 | 313.941 | 29,86 | 402.427 | 38,27 | 209.228 | 19,90 | |
| MUJERES | 1.339.006 | 237.995 | 17,77 | 393.444 | 29,38 | 476.547 | 35,59 | 231.020 | 17,25 | |
| MENORES DE 25 AÑOS: | | | | | | | | | | |
| TOTAL | 280.579 | 5.900 | 2,10 | 82.197 | 29,30 | 127.114 | 45,30 | 65.368 | 23,30 | |
| HOMBRES | 154.716 | 2.056 | 1,33 | 47.183 | 30,50 | 69.533 | 44,94 | 35.944 | 23,23 | |
| MUJERES | 125.863 | 3.844 | 3,05 | 35.014 | 27,82 | 57.581 | 45,75 | 29.424 | 23,38 | |
| >25 AÑOS Y < 45 AÑOS: | | | | | | | | | | |
| TOTAL | 1.238.600 | 76.067 | 6,14 | 362.584 | 29,27 | 516.515 | 41,70 | 283.434 | 22,88 | |
| HOMBRES | 531.454 | 18.505 | 3,48 | 156.097 | 29,37 | 227.231 | 42,76 | 129.621 | 24,39 | |
| MUJERES | 707.146 | 57.562 | 8,14 | 206.487 | 29,20 | 289.284 | 40,91 | 153.813 | 21,75 | |
| MAYORES DE 45 AÑOS: | | | | | | | | | | |
| TOTAL | 871.245 | 281.850 | 32,35 | 262.604 | 30,14 | 235.345 | 27,01 | 91.446 | 10,50 | |
| HOMBRES | 365.248 | 105.261 | 28,82 | 110.661 | 30,30 | 105.663 | 28,93 | 43.663 | 11,95 | |
| MUJERES | 505.997 | 176.589 | 34,90 | 151.943 | 30,03 | 129.682 | 25,63 | 47.783 | 9,44 | |
| SECTOR: | | | | | | | | | | |
| AGRICULTURA | 80.665 | 10.743 | 13,32 | 23.711 | 29,39 | 31.138 | 38,60 | 15.073 | 18,69 | |
| INDUSTRIA | 301.480 | 70.822 | 23,49 | 93.108 | 30,88 | 94.006 | 31,18 | 43.544 | 14,44 | |
| CONSTRUCCIÓN | 370.208 | 35.737 | 9,65 | 116.628 | 31,50 | 148.703 | 40,17 | 69.140 | 18,68 | |
| SERVICIOS | 1.402.406 | 203.006 | 14,48 | 388.045 | 27,67 | 526.856 | 37,57 | 284.499 | 20,29 | |
| SIN EMPLEO ANTERIOR | 235.665 | 43.509 | 18,46 | 85.893 | 36,45 | 78.271 | 33,21 | 27.992 | 11,88 | |

DEMANDANTES PARADOS SEGÚN OCUPABILIDAD POR COMUNIDADES AUTÓNOMAS

| COMUNIDADES AUTÓNOMAS | GRADO DE OCUPABILIDAD | | | | | | | | | |
|-----------------------|-----------------------|----------------|--------------|----------------|--------------|----------------|--------------|----------------|--------------|--|
| | TOTAL | MUY BAJA | % | BAJA | % | MEDIA | % | ALTA | % | |
| ANDALUCÍA | 570.334 | 90.526 | 15,87 | 186.159 | 32,64 | 207.190 | 36,33 | 86.459 | 15,16 | |
| ARAGÓN | 41.687 | 6.020 | 14,44 | 14.994 | 35,97 | 17.344 | 41,61 | 3.329 | 7,99 | |
| ASTURIAS | 48.959 | 6.784 | 13,86 | 11.616 | 23,73 | 17.423 | 35,59 | 13.136 | 26,83 | |
| ILLES BALEARS | 36.929 | 4.218 | 11,42 | 9.417 | 25,50 | 15.236 | 41,26 | 8.058 | 21,82 | |
| CANARIAS | 175.824 | 27.139 | 15,44 | 47.901 | 27,24 | 68.895 | 39,18 | 31.889 | 18,14 | |
| CANTABRIA | 22.984 | 3.304 | 14,38 | 5.225 | 22,73 | 8.227 | 35,79 | 6.228 | 27,10 | |
| CASTILLA LA MANCHA | 106.446 | 14.323 | 13,46 | 32.767 | 30,78 | 42.964 | 40,36 | 16.392 | 15,40 | |
| CASTILLA LEÓN | 116.228 | 20.328 | 17,49 | 34.702 | 29,86 | 42.504 | 36,57 | 18.694 | 16,08 | |
| CATALUÑA | 311.422 | 56.906 | 18,27 | 116.912 | 37,54 | 105.993 | 34,04 | 31.611 | 10,15 | |
| COM. VALENCIANA | 262.865 | 34.010 | 12,94 | 68.624 | 26,11 | 90.950 | 34,60 | 69.281 | 26,36 | |
| EXTREMADURA | 82.255 | 17.333 | 21,07 | 25.836 | 31,41 | 27.820 | 33,82 | 11.266 | 13,70 | |
| GALICIA | 152.708 | 30.563 | 20,01 | 44.229 | 28,96 | 54.551 | 35,72 | 23.365 | 15,30 | |
| MADRID | 266.936 | 24.798 | 9,29 | 52.422 | 19,64 | 108.538 | 40,66 | 81.178 | 30,41 | |
| MURCIA | 64.512 | 8.044 | 12,47 | 25.383 | 39,35 | 24.154 | 37,44 | 6.931 | 10,74 | |
| NAVARRA | 22.737 | 2.832 | 12,46 | 3.845 | 16,91 | 8.392 | 36,91 | 7.668 | 33,72 | |
| PAÍS VASCO | 79.001 | 12.395 | 15,69 | 17.402 | 22,03 | 27.601 | 34,94 | 21.603 | 27,35 | |
| LA RIOJA | 11.879 | 1.817 | 15,30 | 4.180 | 35,19 | 4.608 | 38,79 | 1.274 | 10,72 | |
| CEUTA | 8.224 | 1.384 | 16,83 | 3.357 | 40,82 | 3.071 | 37,34 | 412 | 5,01 | |
| MELILLA | 8.494 | 1.093 | 12,87 | 2.414 | 28,42 | 3.513 | 41,36 | 1.474 | 17,35 | |
| TOTAL | 2.390.424 | 363.817 | 15,22 | 707.385 | 29,59 | 878.974 | 36,77 | 440.248 | 18,42 | |

JUNIO 2008

VARIACIÓN DE DEMANDANTES PARADOS SEGÚN OCUPABILIDAD POR SEXO, EDAD Y SECTOR DE ACTIVIDAD ECONÓMICA

| | OCUPABILIDAD | | | | | | | | | |
|-----------------------|-----------------|---------------|-----------------|---------------|-----------------|---------------|-----------------|---------------|-----------------|---------------|
| | TOTAL | | MUY BAJA | | BAJA | | MEDIA | | ALTA | |
| | VAR. MENSUAL | VAR. ANUAL | VAR. MENSUAL | VAR. ANUAL | VAR. MENSUAL | VAR. ANUAL | VAR. MENSUAL | VAR. ANUAL | VAR. MENSUAL | VAR. ANUAL |
| TOTAL | 36.849 | 424.555 | 1.269 | 24.131 | 14.166 | 103.465 | 14.803 | 188.206 | 6.611 | 108.753 |
| SEXO: | | | | | | | | | | |
| HOMBRES | 31.659 | 308.728 | 410 | 7.662 | 11.102 | 82.218 | 13.896 | 138.022 | 6.251 | 80.826 |
| MUJERES | 5.190 | 115.827 | 859 | 16.469 | 3.064 | 21.247 | 907 | 50.184 | 360 | 27.927 |
| MENORES DE 25 AÑOS: | | | | | | | | | | |
| TOTAL | 2.831 | 50.344 | 126 | -43 | 1.359 | 7.424 | 1.253 | 26.346 | 93 | 16.617 |
| HOMBRES | 5.669 | 45.073 | 112 | 71 | 1.806 | 9.229 | 2.500 | 21.947 | 1.251 | 13.826 |
| MUJERES | -2.838 | 5.271 | 14 | -114 | -447 | -1.805 | -1.247 | 4.399 | -1.158 | 2.791 |
| >25 AÑOS Y < 45 AÑOS: | | | | | | | | | | |
| TOTAL | 20.763 | 244.747 | 690 | 5.910 | 7.471 | 59.614 | 8.613 | 112.586 | 3.989 | 66.637 |
| HOMBRES | 17.260 | 182.484 | 392 | 2.232 | 5.805 | 47.990 | 7.630 | 82.459 | 3.433 | 49.803 |
| MUJERES | 3.503 | 62.263 | 298 | 3.678 | 1.666 | 11.624 | 983 | 30.127 | 556 | 16.834 |
| MAYORES DE 45 AÑOS: | | | | | | | | | | |
| TOTAL | 13.255 | 129.464 | 453 | 18.264 | 5.336 | 36.427 | 4.937 | 49.274 | 2.529 | 25.499 |
| HOMBRES | 8.730 | 81.171 | -94 | 5.359 | 3.491 | 24.999 | 3.766 | 33.616 | 1.567 | 17.197 |
| MUJERES | 4.525 | 48.293 | 547 | 12.905 | 1.845 | 11.428 | 1.171 | 15.658 | 962 | 8.302 |
| SECTOR: | | | | | | | | | | |
| AGRICULTURA | 3.338 | 16.737 | 132 | 731 | 1.138 | 4.131 | 1.445 | 7.666 | 623 | 4.209 |
| INDUSTRIA | 1.984 | 35.971 | -538 | 44 | 711 | 7.284 | 1.156 | 17.670 | 655 | 10.973 |
| CONSTRUCCIÓN | 21.080 | 153.313 | 769 | 4.354 | 7.520 | 48.879 | 8.953 | 67.535 | 3.838 | 32.545 |
| SERVICIOS | 4.555 | 211.198 | 615 | 16.660 | 1.822 | 42.062 | 871 | 93.312 | 1.247 | 59.164 |
| SIN EMPLEO ANTERIOR | 5.892 | 7.336 | 291 | 2.342 | 2.975 | 1.109 | 2.378 | 2.023 | 248 | 1.862 |

VARIACIÓN DE DEMANDANTES PARADOS SEGÚN OCUPABILIDAD POR COMUNIDADES AUTÓNOMAS

| COMUNIDADES AUTÓNOMAS | OCUPABILIDAD | | | | | | | | | |
|--------------------------|-----------------|----------------|-----------------|---------------|-----------------|----------------|-----------------|----------------|-----------------|----------------|
| | TOTAL | | MUY BAJA | | BAJA | | MEDIA | | ALTA | |
| | VAR. MENSUAL | VAR. ANUAL | VAR. MENSUAL | VAR. ANUAL | VAR. MENSUAL | VAR. ANUAL | VAR. MENSUAL | VAR. ANUAL | VAR. MENSUAL | VAR. ANUAL |
| ANDALUCÍA | 18.930 | 87.420 | 948 | 6.422 | 6.211 | 27.366 | 7.973 | 38.766 | 3.798 | 14.866 |
| ARAGÓN | 806 | 8.522 | -49 | 357 | 597 | 2.849 | 164 | 4.522 | 94 | 794 |
| ASTURIAS | -1.819 | 2.595 | -170 | 53 | -187 | 238 | -660 | 912 | -802 | 1.392 |
| ILLES BALEARS | 490 | 9.216 | 58 | 268 | 55 | 1.447 | 309 | 4.468 | 68 | 3.033 |
| CANARIAS | 4.313 | 40.267 | 674 | 3.969 | 715 | 7.473 | 1.563 | 17.771 | 1.361 | 11.054 |
| CANTABRIA | -367 | 3.603 | -55 | 89 | 11 | 1.080 | -86 | 1.345 | -237 | 1.089 |
| CASTILLA LA MANCHA | -1.143 | 19.238 | -278 | 308 | -68 | 5.058 | -617 | 9.738 | -180 | 4.134 |
| CASTILLA LEÓN | -2.428 | 13.841 | -158 | 1.625 | -236 | 2.791 | -1.116 | 6.965 | -918 | 2.460 |
| CATALUÑA | 6.175 | 65.932 | 226 | 2.578 | 3.101 | 22.854 | 2.253 | 29.961 | 595 | 10.539 |
| COM. VALENCIANA | 7.222 | 68.865 | 100 | 3.310 | 2.765 | 13.341 | 2.099 | 27.538 | 2.258 | 24.676 |
| EXTREMADURA | 1.498 | 8.349 | 44 | 1.303 | 420 | 1.998 | 511 | 3.803 | 523 | 1.245 |
| GALICIA | -4.071 | 9.552 | -197 | 579 | -976 | 3.577 | -1.668 | 4.842 | -1.230 | 554 |
| MADRID | 4.276 | 50.285 | 188 | 553 | 12 | 3.277 | 2.664 | 22.111 | 1.412 | 24.344 |
| MURCIA | 2.788 | 21.031 | 82 | 1.360 | 1.380 | 7.894 | 1.050 | 9.179 | 276 | 2.598 |
| NAVARRA | 450 | 3.541 | 4 | 465 | 75 | 505 | 213 | 995 | 158 | 1.576 |
| PAÍS VASCO | -1.010 | 8.046 | -154 | 706 | -81 | 1.133 | -100 | 2.853 | -675 | 3.354 |
| LA RIOJA | -45 | 2.500 | -60 | 133 | 43 | 340 | -28 | 1.501 | 0 | 526 |
| CEUTA | 704 | 815 | 67 | 60 | 340 | 334 | 251 | 342 | 46 | 79 |
| MELILLA | 80 | 937 | -1 | -7 | -11 | -90 | 28 | 594 | 64 | 440 |
| TOTAL | 36.849 | 424.555 | 1.269 | 24.131 | 14.166 | 103.465 | 14.803 | 188.206 | 6.611 | 108.753 |

JUNIO 2008

PARO REGISTRADO. VARIACIÓN MENSUAL SEGÚN SECTOR DE ACTIVIDAD ECONÓMICA *

| JUNIO | TOTAL | AGRICULTURA | INDUSTRIA | CONSTRUCCIÓN | SERVICIOS | SIN EMPLEO ANTERIOR |
|-------|---------|-------------|-----------|--------------|-----------|---------------------|
| 1997 | -24.233 | 1.723 | -8.943 | -6.797 | -15.614 | 5.399 |
| 1998 | -37.873 | 1.087 | -9.434 | -10.278 | -21.335 | 2.087 |
| 1999 | -30.992 | 2.332 | -7.846 | -5.524 | -20.235 | 281 |
| 2000 | -25.976 | -716 | -7.520 | -6.815 | -13.540 | 2.615 |
| 2001 | -55.728 | -8.465 | -6.082 | -10.489 | -30.596 | -97 |
| 2002 | -39.961 | 412 | -9.467 | -6.933 | -29.031 | 5.057 |
| 2003 | -15.234 | -283 | -7.154 | -2.238 | -11.173 | 5.614 |
| 2004 | -36.589 | -289 | -7.879 | -7.840 | -23.504 | 2.922 |
| 2005 | -32.533 | 1.298 | -8.345 | -7.668 | -21.994 | 4.176 |
| 2006 | -44.774 | 1.123 | -7.444 | -3.185 | -33.236 | -2.032 |
| 2007 | -7.362 | 1.274 | -4.647 | 2.652 | -10.416 | 3.775 |
| 2008 | 36.849 | 3.338 | 1.984 | 21.080 | 4.555 | 5.892 |

(*) Los datos anteriores a Mayo 2005 (fecha de entrada en funcionamiento del SISPE) son reconstruidos.

Desde enero de 1997 hasta enero de 2001, la estimación está basada en datos agregados.

JUNIO 2008

EVOLUCIÓN MENSUAL DEL PARO REGISTRADO *

| | AÑO 2007 | | | AÑO 2008 | | |
|------------|-----------|----------------|-------|-----------|----------------|-------|
| | TOTAL | % DE VARIACIÓN | | TOTAL | % DE VARIACIÓN | |
| | | MENSUAL | ANUAL | | MENSUAL | ANUAL |
| ENERO | 2.082.508 | 2,95 | -4,10 | 2.261.925 | 6,22 | 8,62 |
| FEBRERO | 2.075.275 | -0,35 | -4,33 | 2.315.331 | 2,36 | 11,57 |
| MARZO | 2.059.451 | -0,76 | -4,15 | 2.300.975 | -0,62 | 11,73 |
| ABRIL | 2.023.124 | -1,76 | -2,53 | 2.338.517 | 1,63 | 15,59 |
| MAYO | 1.973.231 | -2,47 | -1,56 | 2.353.575 | 0,64 | 19,28 |
| JUNIO | 1.965.869 | -0,37 | 0,31 | 2.390.424 | 1,57 | 21,60 |
| JULIO | 1.970.338 | 0,23 | 0,79 | | | |
| AGOSTO | 2.028.296 | 2,94 | 2,25 | | | |
| SEPTIEMBRE | 2.017.363 | -0,54 | 2,60 | | | |
| OCTUBRE | 2.048.577 | 1,55 | 2,80 | | | |
| NOVIEMBRE | 2.094.473 | 2,24 | 3,52 | | | |
| DICIEMBRE | 2.129.547 | 1,67 | 5,27 | | | |

EVOLUCIÓN DEL PARO REGISTRADO (SERIES) *

| JUNIO | TOTAL | VARIACIONES | | | |
|-------|-----------|-------------|----------|----------|----------|
| | | MENSUAL | | ANUAL | |
| | | ABSOLUTA | RELATIVA | ABSOLUTA | RELATIVA |
| 1997 | 2.614.285 | -24.233 | -0,92 | -168.791 | -6,06 |
| 1998 | 2.332.016 | -37.873 | -1,60 | -282.270 | -10,80 |
| 1999 | 2.045.950 | -30.992 | -1,49 | -286.066 | -12,27 |
| 2000 | 1.903.053 | -25.976 | -1,35 | -142.897 | -6,98 |
| 2001 | 1.842.556 | -55.728 | -2,94 | -60.496 | -3,18 |
| 2002 | 1.962.963 | -39.961 | -2,00 | 120.406 | 6,53 |
| 2003 | 2.020.367 | -15.234 | -0,75 | 57.405 | 2,92 |
| 2004 | 2.054.113 | -36.589 | -1,75 | 33.745 | 1,67 |
| 2005 | 1.974.860 | -32.533 | -1,62 | -79.253 | -3,86 |
| 2006 | 1.959.754 | -44.774 | -2,23 | -15.106 | -0,76 |
| 2007 | 1.965.869 | -7.362 | -0,37 | 6.115 | 0,31 |
| 2008 | 2.390.424 | 36.849 | 1,57 | 424.555 | 21,60 |

(*) Los datos anteriores a Mayo 2005 (fecha de entrada en funcionamiento del SISPE) son reconstruidos.

Desde enero de 1997 hasta enero de 2001, la estimación está basada en datos agregados.

JUNIO 2008

PARO REGISTRADO SEGÚN SEXO Y EDAD. SERIES *

| AÑO 2004 | TOTAL | HOMBRES | MUJERES | MENORES DE 25 AÑOS | | | RESTO EDADES | | |
|-----------------|------------------|------------------|------------------|--------------------|----------------|----------------|------------------|----------------|------------------|
| | | | | TOTAL | HOMBRES | MUJERES | TOTAL | HOMBRES | MUJERES |
| ENERO | 2.232.560 | 923.156 | 1.309.404 | 313.992 | 142.392 | 171.600 | 1.918.568 | 780.764 | 1.137.804 |
| FEBRERO | 2.219.300 | 903.903 | 1.315.397 | 311.155 | 139.030 | 172.125 | 1.908.145 | 764.873 | 1.143.272 |
| MARZO | 2.181.546 | 882.204 | 1.299.343 | 300.250 | 134.122 | 166.128 | 1.881.296 | 748.082 | 1.133.214 |
| ABRIL | 2.162.405 | 872.859 | 1.289.546 | 297.170 | 133.317 | 163.853 | 1.865.236 | 739.543 | 1.125.693 |
| MAYO | 2.090.702 | 840.336 | 1.250.366 | 276.731 | 124.752 | 151.980 | 1.813.970 | 715.584 | 1.098.386 |
| JUNIO | 2.054.113 | 814.869 | 1.239.244 | 275.760 | 125.016 | 150.744 | 1.778.353 | 689.853 | 1.088.500 |
| JULIO | 2.014.218 | 797.767 | 1.216.450 | 255.951 | 116.887 | 139.064 | 1.758.266 | 680.881 | 1.077.386 |
| AGOSTO | 2.049.639 | 826.569 | 1.223.070 | 255.617 | 119.124 | 136.493 | 1.794.022 | 707.445 | 1.086.577 |
| SEPTIEMBRE | 2.050.514 | 822.223 | 1.228.291 | 269.511 | 124.143 | 145.368 | 1.781.002 | 698.079 | 1.082.923 |
| OCTUBRE | 2.075.811 | 834.061 | 1.241.750 | 276.975 | 126.850 | 150.126 | 1.798.836 | 707.211 | 1.091.625 |
| NOVIEMBRE | 2.121.089 | 855.839 | 1.265.251 | 284.530 | 130.728 | 153.802 | 1.836.559 | 725.111 | 1.111.448 |
| DICIEMBRE | 2.112.715 | 878.020 | 1.234.695 | 268.813 | 127.148 | 141.665 | 1.843.902 | 750.872 | 1.093.029 |
| AÑO 2005 | | | | | | | | | |
| ENERO | 2.176.599 | 892.559 | 1.284.040 | 280.151 | 129.581 | 150.570 | 1.896.448 | 762.978 | 1.133.470 |
| FEBRERO | 2.165.420 | 872.326 | 1.293.094 | 283.305 | 128.872 | 154.433 | 1.882.115 | 743.454 | 1.138.661 |
| MARZO | 2.144.835 | 863.168 | 1.281.667 | 279.384 | 127.518 | 151.866 | 1.865.451 | 735.650 | 1.129.801 |
| ABRIL | 2.095.945 | 832.912 | 1.263.033 | 270.870 | 122.455 | 148.415 | 1.825.075 | 710.457 | 1.114.618 |
| MAYO | 2.007.393 | 782.160 | 1.225.233 | 258.851 | 116.784 | 142.067 | 1.748.542 | 665.376 | 1.083.166 |
| JUNIO | 1.974.860 | 758.514 | 1.216.346 | 255.429 | 117.422 | 138.007 | 1.719.431 | 641.092 | 1.078.339 |
| JULIO | 1.989.417 | 763.528 | 1.225.889 | 244.257 | 112.901 | 131.356 | 1.745.160 | 650.627 | 1.094.533 |
| AGOSTO | 2.019.110 | 790.103 | 1.229.007 | 247.222 | 115.702 | 131.520 | 1.771.888 | 674.401 | 1.097.487 |
| SEPTIEMBRE | 2.013.286 | 784.260 | 1.229.026 | 263.228 | 123.027 | 140.201 | 1.750.058 | 661.233 | 1.088.825 |
| OCTUBRE | 2.052.861 | 803.777 | 1.249.084 | 278.101 | 129.430 | 148.671 | 1.774.760 | 674.347 | 1.100.413 |
| NOVIEMBRE | 2.095.580 | 821.035 | 1.274.545 | 286.670 | 133.641 | 153.029 | 1.808.910 | 687.394 | 1.121.516 |
| DICIEMBRE | 2.102.937 | 851.963 | 1.250.974 | 275.895 | 133.009 | 142.886 | 1.827.042 | 718.954 | 1.108.088 |
| AÑO 2006 | | | | | | | | | |
| ENERO | 2.171.503 | 864.667 | 1.306.836 | 288.603 | 135.602 | 153.001 | 1.882.900 | 729.065 | 1.153.835 |
| FEBRERO | 2.169.277 | 852.501 | 1.316.776 | 290.364 | 134.131 | 156.233 | 1.878.913 | 718.370 | 1.160.543 |
| MARZO | 2.148.530 | 833.844 | 1.314.686 | 287.058 | 131.880 | 155.178 | 1.861.472 | 701.964 | 1.159.508 |
| ABRIL | 2.075.676 | 800.875 | 1.274.801 | 268.223 | 123.307 | 144.916 | 1.807.453 | 677.568 | 1.129.885 |
| MAYO | 2.004.528 | 762.998 | 1.241.530 | 250.912 | 114.966 | 135.946 | 1.753.616 | 648.032 | 1.105.584 |
| JUNIO | 1.959.754 | 738.743 | 1.221.011 | 238.364 | 110.984 | 127.380 | 1.721.390 | 627.759 | 1.093.631 |
| JULIO | 1.954.984 | 739.653 | 1.215.331 | 227.120 | 106.366 | 120.754 | 1.727.864 | 633.287 | 1.094.577 |
| AGOSTO | 1.983.677 | 768.370 | 1.215.307 | 229.555 | 109.373 | 120.182 | 1.754.122 | 658.997 | 1.095.125 |
| SEPTIEMBRE | 1.966.166 | 752.747 | 1.213.419 | 238.710 | 112.784 | 125.926 | 1.727.456 | 639.963 | 1.087.493 |
| OCTUBRE | 1.992.836 | 762.491 | 1.230.345 | 250.284 | 117.179 | 133.105 | 1.742.552 | 645.312 | 1.097.240 |
| NOVIEMBRE | 2.023.164 | 777.062 | 1.246.102 | 255.580 | 120.064 | 135.516 | 1.767.584 | 656.998 | 1.110.586 |
| DICIEMBRE | 2.022.873 | 804.274 | 1.218.599 | 242.012 | 117.711 | 124.301 | 1.780.861 | 686.563 | 1.094.298 |
| AÑO 2007 | | | | | | | | | |
| ENERO | 2.082.508 | 809.259 | 1.273.249 | 253.885 | 120.081 | 133.804 | 1.828.623 | 689.178 | 1.139.445 |
| FEBRERO | 2.075.275 | 794.202 | 1.281.073 | 255.337 | 118.488 | 136.849 | 1.819.938 | 675.714 | 1.144.224 |
| MARZO | 2.059.451 | 781.154 | 1.278.297 | 252.105 | 116.271 | 135.834 | 1.807.346 | 664.883 | 1.142.463 |
| ABRIL | 2.023.124 | 766.163 | 1.256.961 | 242.702 | 112.844 | 129.858 | 1.780.422 | 653.319 | 1.127.103 |
| MAYO | 1.973.231 | 743.837 | 1.229.394 | 228.223 | 106.916 | 121.307 | 1.745.008 | 636.921 | 1.108.087 |
| JUNIO | 1.965.869 | 742.690 | 1.223.179 | 230.235 | 109.643 | 120.592 | 1.735.634 | 633.047 | 1.102.587 |
| JULIO | 1.970.338 | 755.375 | 1.214.963 | 220.524 | 106.153 | 114.371 | 1.749.814 | 649.222 | 1.100.592 |
| AGOSTO | 2.028.296 | 799.785 | 1.228.511 | 226.321 | 110.876 | 115.445 | 1.801.975 | 688.909 | 1.113.066 |
| SEPTIEMBRE | 2.017.363 | 787.351 | 1.230.012 | 234.419 | 114.058 | 120.361 | 1.782.944 | 673.293 | 1.109.651 |
| OCTUBRE | 2.048.577 | 802.831 | 1.245.746 | 235.125 | 114.303 | 120.822 | 1.813.452 | 688.528 | 1.124.924 |
| NOVIEMBRE | 2.094.473 | 834.047 | 1.260.426 | 243.694 | 120.504 | 123.190 | 1.850.779 | 713.543 | 1.137.236 |
| DICIEMBRE | 2.129.547 | 885.139 | 1.244.408 | 240.383 | 123.887 | 116.496 | 1.889.164 | 761.252 | 1.127.912 |
| AÑO 2008 | | | | | | | | | |
| ENERO | 2.261.925 | 935.597 | 1.326.328 | 262.507 | 134.062 | 128.445 | 1.999.418 | 801.535 | 1.197.883 |
| FEBRERO | 2.315.331 | 964.233 | 1.351.098 | 271.323 | 138.904 | 132.419 | 2.044.008 | 825.329 | 1.218.679 |
| MARZO | 2.300.975 | 968.485 | 1.332.490 | 270.261 | 140.441 | 129.820 | 2.030.714 | 828.004 | 1.202.670 |
| ABRIL | 2.338.517 | 996.715 | 1.341.802 | 277.113 | 146.095 | 131.018 | 2.061.404 | 850.620 | 1.210.784 |
| MAYO | 2.353.575 | 1.019.759 | 1.333.816 | 277.748 | 149.047 | 128.701 | 2.075.827 | 870.712 | 1.205.115 |
| JUNIO | 2.390.424 | 1.051.418 | 1.339.006 | 280.579 | 154.716 | 125.863 | 2.109.845 | 896.702 | 1.213.143 |
| JULIO | | | | | | | | | |
| AGOSTO | | | | | | | | | |
| SEPTIEMBRE | | | | | | | | | |
| OCTUBRE | | | | | | | | | |
| NOVIEMBRE | | | | | | | | | |
| DICIEMBRE | | | | | | | | | |

(*) Los datos anteriores a Mayo 2005 (fecha de entrada en funcionamiento del SISPE) son reconstruidos

JUNIO 2008

VARIACIÓN ANUAL DEL PARO REGISTRADO SEGÚN SEXO Y EDAD. SERIES *

| | TOTAL | HOMBRES | MUJERES | MENORES DE 25 AÑOS | | | RESTO EDADES | | |
|-----------------|-------|---------|---------|--------------------|---------|---------|--------------|---------|---------|
| | | | | TOTAL | HOMBRES | MUJERES | TOTAL | HOMBRES | MUJERES |
| AÑO 2004 | | | | | | | | | |
| ENERO | 2,17 | 1,88 | 2,37 | -3,42 | -1,26 | -5,14 | 3,15 | 2,48 | 3,61 |
| FEBRERO | 1,79 | 1,43 | 2,04 | -4,94 | -3,11 | -6,36 | 2,98 | 2,31 | 3,44 |
| MARZO | 0,83 | 0,74 | 0,90 | -7,69 | -5,07 | -9,70 | 2,34 | 1,86 | 2,67 |
| ABRIL | 2,75 | 2,41 | 2,98 | -3,96 | -1,64 | -5,77 | 3,91 | 3,18 | 4,39 |
| MAYO | 2,71 | 2,82 | 2,63 | -5,14 | -2,51 | -7,20 | 4,02 | 3,81 | 4,15 |
| JUNIO | 1,67 | 1,07 | 2,07 | -6,33 | -4,69 | -7,65 | 3,04 | 2,19 | 3,58 |
| JULIO | 0,91 | 0,24 | 1,36 | -7,47 | -6,02 | -8,65 | 2,26 | 1,40 | 2,82 |
| AGOSTO | 1,63 | 1,20 | 1,93 | -6,68 | -4,47 | -8,53 | 2,94 | 2,22 | 3,42 |
| SEPTIEMBRE | 0,53 | 0,40 | 0,62 | -6,98 | -4,50 | -9,00 | 1,78 | 1,32 | 2,07 |
| OCTUBRE | -0,99 | -1,30 | -0,78 | -9,13 | -7,04 | -10,82 | 0,39 | -0,20 | 0,78 |
| NOVIEMBRE | -1,03 | -1,19 | -0,92 | -8,64 | -6,36 | -10,50 | 0,26 | -0,20 | 0,57 |
| DICIEMBRE | -3,14 | -4,78 | -1,95 | -10,14 | -9,16 | -11,01 | -2,03 | -3,99 | -0,63 |
| AÑO 2005 | | | | | | | | | |
| ENERO | -2,51 | -3,31 | -1,94 | -10,78 | -9,00 | -12,26 | -1,15 | -2,28 | -0,38 |
| FEBRERO | -2,43 | -3,49 | -1,70 | -8,95 | -7,31 | -10,28 | -1,36 | -2,80 | -0,40 |
| MARZO | -1,68 | -2,16 | -1,36 | -6,95 | -4,92 | -8,59 | -0,84 | -1,66 | -0,30 |
| ABRIL | -3,07 | -4,58 | -2,06 | -8,85 | -8,15 | -9,42 | -2,15 | -3,93 | -0,98 |
| MAYO | -3,98 | -6,92 | -2,01 | -6,46 | -6,39 | -6,52 | -3,61 | -7,02 | -1,39 |
| JUNIO | -3,86 | -6,92 | -1,85 | -7,37 | -6,07 | -8,45 | -3,31 | -7,07 | -0,93 |
| JULIO | -1,23 | -4,29 | 0,78 | -4,57 | -3,41 | -5,54 | -0,75 | -4,44 | 1,59 |
| AGOSTO | -1,49 | -4,41 | 0,49 | -3,28 | -2,87 | -3,64 | -1,23 | -4,67 | 1,00 |
| SEPTIEMBRE | -1,82 | -4,62 | 0,06 | -2,33 | -0,90 | -3,55 | -1,74 | -5,28 | 0,55 |
| OCTUBRE | -1,11 | -3,63 | 0,59 | 0,41 | 2,03 | -0,97 | -1,34 | -4,65 | 0,81 |
| NOVIEMBRE | -1,20 | -4,07 | 0,73 | 0,75 | 2,23 | -0,50 | -1,51 | -5,20 | 0,91 |
| DICIEMBRE | -0,46 | -2,97 | 1,32 | 2,63 | 4,61 | 0,86 | -0,91 | -4,25 | 1,38 |
| AÑO 2006 | | | | | | | | | |
| ENERO | -0,23 | -3,12 | 1,78 | 3,02 | 4,65 | 1,61 | -0,71 | -4,44 | 1,80 |
| FEBRERO | 0,18 | -2,27 | 1,83 | 2,49 | 4,08 | 1,17 | -0,17 | -3,37 | 1,92 |
| MARZO | 0,17 | -3,40 | 2,58 | 2,75 | 3,42 | 2,18 | -0,21 | -4,58 | 2,63 |
| ABRIL | -0,97 | -3,85 | 0,93 | -0,98 | 0,70 | -2,36 | -0,97 | -4,63 | 1,37 |
| MAYO | -0,14 | -2,45 | 1,33 | -3,07 | -1,56 | -4,31 | 0,29 | -2,61 | 2,07 |
| JUNIO | -0,76 | -2,61 | 0,38 | -6,68 | -5,48 | -7,70 | 0,11 | -2,08 | 1,42 |
| JULIO | -1,73 | -3,13 | -0,86 | -7,02 | -5,79 | -8,07 | -0,99 | -2,67 | 0,00 |
| AGOSTO | -1,75 | -2,75 | -1,11 | -7,15 | -5,47 | -8,62 | -1,00 | -2,28 | -0,22 |
| SEPTIEMBRE | -2,34 | -4,02 | -1,27 | -9,31 | -8,33 | -10,18 | -1,29 | -3,22 | -0,12 |
| OCTUBRE | -2,92 | -5,14 | -1,50 | -10,00 | -9,47 | -10,47 | -1,81 | -4,31 | -0,29 |
| NOVIEMBRE | -3,46 | -5,36 | -2,23 | -10,85 | -10,16 | -11,44 | -2,28 | -4,42 | -0,97 |
| DICIEMBRE | -3,81 | -5,60 | -2,59 | -12,28 | -11,50 | -13,01 | -2,53 | -4,51 | -1,24 |
| AÑO 2007 | | | | | | | | | |
| ENERO | -4,10 | -6,41 | -2,57 | -12,03 | -11,45 | -12,55 | -2,88 | -5,47 | -1,25 |
| FEBRERO | -4,33 | -6,84 | -2,71 | -12,06 | -11,66 | -12,41 | -3,14 | -5,94 | -1,41 |
| MARZO | -4,15 | -6,32 | -2,77 | -12,18 | -11,84 | -12,47 | -2,91 | -5,28 | -1,47 |
| ABRIL | -2,53 | -4,33 | -1,40 | -9,51 | -8,49 | -10,39 | -1,50 | -3,58 | -0,25 |
| MAYO | -1,56 | -2,51 | -0,98 | -9,04 | -7,00 | -10,77 | -0,49 | -1,71 | 0,23 |
| JUNIO | 0,31 | 0,53 | 0,18 | -3,41 | -1,21 | -5,33 | 0,83 | 0,84 | 0,82 |
| JULIO | 0,79 | 2,13 | -0,03 | -2,90 | -0,20 | -5,29 | 1,27 | 2,52 | 0,55 |
| AGOSTO | 2,25 | 4,09 | 1,09 | -1,41 | 1,37 | -3,94 | 2,73 | 4,54 | 1,64 |
| SEPTIEMBRE | 2,60 | 4,60 | 1,37 | -1,80 | 1,13 | -4,42 | 3,21 | 5,21 | 2,04 |
| OCTUBRE | 2,80 | 5,29 | 1,25 | -6,06 | -2,45 | -9,23 | 4,07 | 6,70 | 2,52 |
| NOVIEMBRE | 3,52 | 7,33 | 1,15 | -4,65 | 0,37 | -9,10 | 4,71 | 8,61 | 2,40 |
| DICIEMBRE | 5,27 | 10,05 | 2,12 | -0,67 | 5,25 | -6,28 | 6,08 | 10,88 | 3,07 |
| AÑO 2008 | | | | | | | | | |
| ENERO | 8,62 | 15,61 | 4,17 | 3,40 | 11,64 | -4,01 | 9,34 | 16,30 | 5,13 |
| FEBRERO | 11,57 | 21,41 | 5,47 | 6,26 | 17,23 | -3,24 | 12,31 | 22,14 | 6,51 |
| MARZO | 11,73 | 23,98 | 4,24 | 7,20 | 20,79 | -4,43 | 12,36 | 24,54 | 5,27 |
| ABRIL | 15,59 | 30,09 | 6,75 | 14,18 | 29,47 | 0,89 | 15,78 | 30,20 | 7,42 |
| MAYO | 19,28 | 37,09 | 8,49 | 21,70 | 39,41 | 6,10 | 18,96 | 36,71 | 8,76 |
| JUNIO | 21,60 | 41,57 | 9,47 | 21,87 | 41,11 | 4,37 | 21,56 | 41,65 | 10,03 |
| JULIO | | | | | | | | | |
| AGOSTO | | | | | | | | | |
| SEPTIEMBRE | | | | | | | | | |
| OCTUBRE | | | | | | | | | |
| NOVIEMBRE | | | | | | | | | |
| DICIEMBRE | | | | | | | | | |

(*) Los datos anteriores a Mayo 2005 (fecha de entrada en funcionamiento del SISPE) son reconstruidos

DEMANDANTES DE EMPLEO, PARO REGISTRADO, CONTRATOS Y PRESTACIONES

JUNIO 2008

PARO REGISTRADO SEGÚN SECTOR DE ACTIVIDAD ECONÓMICA Y PORCENTAJE DE VARIACIÓN MENSUAL. SERIES *

| | TOTAL | | AGRICULTURA | | INDUSTRIA | | CONSTRUCCIÓN | | SERVICIOS | | SIN EMP.ANTERIOR | |
|-----------------|------------------|--------------|---------------|--------------|----------------|--------------|----------------|--------------|------------------|--------------|------------------|--------------|
| | ABSOLUTO | % | ABSOLUTO | % | ABSOLUTO | % | ABSOLUTO | % | ABSOLUTO | % | ABSOLUTO | % |
| AÑO 2004 | | | | | | | | | | | | |
| ENERO | 2.232.560 | 2,35 | 51.101 | 1,56 | 321.072 | 0,13 | 252.539 | -5,72 | 1.341.324 | 4,82 | 266.523 | 1,42 |
| FEBRERO | 2.219.300 | -0,59 | 52.928 | 3,57 | 316.488 | -1,43 | 243.842 | -3,44 | 1.337.215 | -0,31 | 268.827 | 0,86 |
| MARZO | 2.181.546 | -1,70 | 53.728 | 1,51 | 311.605 | -1,54 | 238.840 | -2,05 | 1.306.377 | -2,31 | 270.996 | 0,81 |
| ABRIL | 2.162.405 | -0,88 | 53.603 | -0,23 | 311.163 | -0,14 | 239.122 | 0,12 | 1.287.909 | -1,41 | 270.608 | -0,14 |
| MAYO | 2.090.702 | -3,32 | 52.526 | -2,01 | 302.784 | -2,69 | 232.392 | -2,81 | 1.241.869 | -3,57 | 261.130 | -3,50 |
| JUNIO | 2.054.113 | -1,75 | 52.237 | -0,55 | 294.905 | -2,60 | 224.553 | -3,37 | 1.218.365 | -1,89 | 264.053 | 1,12 |
| JULIO | 2.014.218 | -1,94 | 51.081 | -2,21 | 289.929 | -1,69 | 224.715 | 0,07 | 1.198.286 | -1,65 | 250.207 | -5,24 |
| AGOSTO | 2.049.639 | 1,76 | 50.020 | -2,08 | 302.045 | 4,18 | 241.350 | 7,40 | 1.213.574 | 1,28 | 242.649 | -3,02 |
| SEPTIEMBRE | 2.050.514 | 0,04 | 49.180 | -1,68 | 296.428 | -1,86 | 230.064 | -4,68 | 1.224.165 | 0,87 | 250.676 | 3,31 |
| OCTUBRE | 2.075.811 | 1,23 | 49.669 | 0,99 | 295.318 | -0,37 | 228.025 | -0,89 | 1.251.246 | 2,21 | 251.552 | 0,35 |
| NOVIEMBRE | 2.121.089 | 2,18 | 51.733 | 4,16 | 295.011 | -0,10 | 231.153 | 1,37 | 1.288.797 | 3,00 | 254.396 | 1,13 |
| DICIEMBRE | 2.112.715 | -0,39 | 50.292 | -2,79 | 303.582 | 2,91 | 252.699 | 9,32 | 1.264.785 | -1,86 | 241.357 | -5,13 |
| AÑO 2005 | | | | | | | | | | | | |
| ENERO | 2.176.599 | 3,02 | 55.704 | 10,76 | 311.643 | 2,66 | 257.056 | 1,72 | 1.333.246 | 5,41 | 218.950 | -9,28 |
| FEBRERO | 2.165.420 | -0,51 | 54.083 | -2,91 | 309.165 | -0,80 | 247.611 | -3,67 | 1.333.490 | 0,02 | 221.071 | 0,97 |
| MARZO | 2.144.835 | -0,95 | 56.453 | 4,38 | 310.497 | 0,43 | 247.405 | -0,08 | 1.308.167 | -1,90 | 222.313 | 0,56 |
| ABRIL | 2.095.945 | -2,28 | 55.417 | -1,84 | 304.003 | -2,09 | 236.261 | -4,50 | 1.276.372 | -2,43 | 223.892 | 0,71 |
| MAYO | 2.007.393 | -4,22 | 56.349 | 1,68 | 295.928 | -2,66 | 219.919 | -6,92 | 1.207.691 | -5,38 | 227.506 | 1,61 |
| JUNIO | 1.974.860 | -1,62 | 57.647 | 2,30 | 287.583 | -2,82 | 212.251 | -3,49 | 1.185.697 | -1,82 | 231.682 | 1,84 |
| JULIO | 1.989.417 | 0,74 | 58.780 | 1,97 | 287.705 | 0,04 | 218.166 | 2,79 | 1.198.440 | 1,07 | 226.326 | -2,31 |
| AGOSTO | 2.019.110 | 1,49 | 58.958 | 0,30 | 297.670 | 3,46 | 230.430 | 5,62 | 1.208.039 | 0,80 | 224.013 | -1,02 |
| SEPTIEMBRE | 2.013.286 | -0,29 | 60.744 | 3,03 | 290.639 | -2,36 | 218.645 | -5,11 | 1.207.863 | -0,01 | 235.395 | 5,08 |
| OCTUBRE | 2.052.861 | 1,97 | 66.136 | 8,88 | 293.124 | 0,86 | 220.582 | 0,89 | 1.249.976 | 3,49 | 223.043 | -5,25 |
| NOVIEMBRE | 2.095.580 | 2,08 | 66.737 | 0,91 | 293.531 | 0,14 | 223.833 | 1,47 | 1.282.800 | 2,63 | 228.679 | 2,53 |
| DICIEMBRE | 2.102.937 | 0,35 | 65.227 | -2,26 | 301.319 | 2,65 | 245.100 | 9,50 | 1.266.389 | -1,28 | 224.902 | -1,65 |
| AÑO 2006 | | | | | | | | | | | | |
| ENERO | 2.171.503 | 3,26 | 66.401 | 1,80 | 305.207 | 1,29 | 241.161 | -1,61 | 1.329.141 | 4,96 | 229.593 | 2,09 |
| FEBRERO | 2.169.277 | -0,10 | 67.906 | 2,27 | 303.153 | -0,67 | 234.506 | -2,76 | 1.329.703 | 0,04 | 234.009 | 1,92 |
| MARZO | 2.148.530 | -0,96 | 67.894 | -0,02 | 299.694 | -1,14 | 227.740 | -2,89 | 1.316.339 | -1,01 | 236.863 | 1,22 |
| ABRIL | 2.075.676 | -3,39 | 64.653 | -4,77 | 295.033 | -1,56 | 220.871 | -3,02 | 1.265.554 | -3,86 | 229.565 | -3,08 |
| MAYO | 2.004.528 | -3,43 | 61.571 | -4,77 | 285.714 | -3,16 | 210.541 | -4,68 | 1.222.927 | -3,37 | 223.775 | -2,52 |
| JUNIO | 1.959.754 | -2,23 | 62.694 | 1,82 | 278.270 | -2,61 | 207.356 | -1,51 | 1.189.691 | -2,72 | 221.743 | -0,91 |
| JULIO | 1.954.984 | -0,24 | 62.461 | -0,37 | 276.777 | -0,54 | 213.255 | 2,84 | 1.186.054 | -0,31 | 216.437 | -2,39 |
| AGOSTO | 1.983.677 | 1,47 | 61.613 | -1,36 | 285.012 | 2,98 | 228.587 | 7,19 | 1.196.743 | 0,90 | 211.722 | -2,18 |
| SEPTIEMBRE | 1.966.166 | -0,88 | 61.520 | -0,15 | 277.276 | -2,71 | 215.645 | -5,66 | 1.193.302 | -0,29 | 218.423 | 3,16 |
| OCTUBRE | 1.992.836 | 1,36 | 62.937 | 2,30 | 276.553 | -0,26 | 213.405 | -1,04 | 1.215.596 | 1,87 | 224.345 | 2,71 |
| NOVIEMBRE | 2.023.164 | 1,52 | 63.888 | 1,51 | 275.517 | -0,37 | 216.746 | 1,57 | 1.238.456 | 1,88 | 228.557 | 1,88 |
| DICIEMBRE | 2.022.873 | -0,01 | 61.494 | -3,75 | 282.148 | 2,41 | 236.771 | 9,24 | 1.224.869 | -1,10 | 217.591 | -4,80 |
| AÑO 2007 | | | | | | | | | | | | |
| ENERO | 2.082.508 | 2,95 | 62.785 | 2,10 | 283.787 | 0,58 | 230.292 | -2,74 | 1.281.604 | 4,63 | 224.040 | 2,96 |
| FEBRERO | 2.075.275 | -0,35 | 63.102 | 0,50 | 280.838 | -1,04 | 224.256 | -2,62 | 1.279.232 | -0,19 | 227.847 | 1,70 |
| MARZO | 2.059.451 | -0,76 | 64.001 | 1,42 | 279.615 | -0,44 | 219.796 | -1,99 | 1.264.924 | -1,12 | 231.115 | 1,43 |
| ABRIL | 2.023.124 | -1,76 | 63.235 | -1,20 | 277.313 | -0,82 | 218.241 | -0,71 | 1.234.129 | -2,43 | 230.206 | -0,39 |
| MAYO | 1.973.231 | -2,47 | 62.654 | -0,92 | 270.156 | -2,58 | 214.243 | -1,83 | 1.201.624 | -2,63 | 224.554 | -2,46 |
| JUNIO | 1.965.869 | -0,37 | 63.928 | 2,03 | 265.509 | -1,72 | 216.895 | 1,24 | 1.191.208 | -0,87 | 228.329 | 1,68 |
| JULIO | 1.970.338 | 0,23 | 64.431 | 0,79 | 266.067 | 0,21 | 228.795 | 5,49 | 1.190.159 | -0,09 | 220.886 | -3,26 |
| AGOSTO | 2.028.296 | 2,94 | 65.341 | 1,41 | 276.997 | 4,11 | 250.883 | 9,65 | 1.218.721 | 2,40 | 216.354 | -2,05 |
| SEPTIEMBRE | 2.017.363 | -0,54 | 65.158 | -0,28 | 269.917 | -2,56 | 238.892 | -4,78 | 1.221.460 | 0,22 | 221.936 | 2,58 |
| OCTUBRE | 2.048.577 | 1,55 | 66.765 | 2,47 | 270.556 | 0,24 | 240.385 | 0,62 | 1.253.805 | 2,65 | 217.066 | -2,19 |
| NOVIEMBRE | 2.094.473 | 2,24 | 69.210 | 3,66 | 271.538 | 0,36 | 251.565 | 4,65 | 1.283.684 | 2,38 | 218.476 | 0,65 |
| DICIEMBRE | 2.129.547 | 1,67 | 68.812 | -0,58 | 279.981 | 3,11 | 283.867 | 12,84 | 1.284.250 | 0,04 | 212.637 | -2,67 |
| AÑO 2008 | | | | | | | | | | | | |
| ENERO | 2.261.925 | 6,22 | 75.361 | 9,52 | 289.695 | 3,47 | 292.797 | 3,15 | 1.382.354 | 7,64 | 221.718 | 4,27 |
| FEBRERO | 2.315.331 | 2,36 | 84.219 | 11,75 | 290.985 | 0,45 | 305.263 | 4,26 | 1.406.114 | 1,72 | 228.750 | 3,17 |
| MARZO | 2.300.975 | -0,62 | 75.692 | -10,12 | 292.313 | 0,46 | 316.990 | 3,84 | 1.384.009 | -1,57 | 231.971 | 1,41 |
| ABRIL | 2.338.517 | 1,63 | 77.407 | 2,27 | 296.943 | 1,58 | 333.637 | 5,25 | 1.401.464 | 1,26 | 229.066 | -1,25 |
| MAYO | 2.353.575 | 0,64 | 77.327 | -0,10 | 299.496 | 0,86 | 349.128 | 4,64 | 1.397.851 | -0,26 | 229.773 | 0,31 |
| JUNIO | 2.390.424 | 1,57 | 80.665 | 4,32 | 301.480 | 0,66 | 370.208 | 6,04 | 1.402.406 | 0,33 | 235.665 | 2,56 |
| JULIO | | | | | | | | | | | | |
| AGOSTO | | | | | | | | | | | | |
| SEPTIEMBRE | | | | | | | | | | | | |
| OCTUBRE | | | | | | | | | | | | |
| NOVIEMBRE | | | | | | | | | | | | |
| DICIEMBRE | | | | | | | | | | | | |

(*) Los datos anteriores a Mayo 2005 (fecha de entrada en funcionamiento del SISPE) son reconstruidos

JUNIO 2008

PARO REGISTRADO. VARIACIÓN INTERANUAL SEGÚN SECTOR DE ACTIVIDAD ECONÓMICA. SERIES *

| | TOTAL | | AGRICULTURA | | INDUSTRIA | | CONSTRUCCIÓN | | SERVICIOS | | SIN EMP.ANTERIOR | |
|-----------------|----------------|--------------|---------------|--------------|----------------|--------------|----------------|--------------|----------------|--------------|------------------|---------------|
| | ABSOLUTA | % | ABSOLUTA | % | ABSOLUTA | % | ABSOLUTA | % | ABSOLUTA | % | ABSOLUTA | % |
| AÑO 2004 | | | | | | | | | | | | |
| ENERO | 47.404 | 2,17 | -6 | -0,01 | -4.531 | -1,39 | 9.180 | 3,77 | 48.993 | 3,79 | -6.231 | -2,28 |
| FEBRERO | 39.084 | 1,79 | -438 | -0,82 | -7.269 | -2,25 | 9.122 | 3,89 | 47.230 | 3,66 | -9.562 | -3,43 |
| MARZO | 18.048 | 0,83 | -8 | -0,02 | -9.808 | -3,05 | 7.994 | 3,46 | 32.430 | 2,55 | -12.560 | -4,43 |
| ABRIL | 57.930 | 2,75 | 1.200 | 2,29 | -8.071 | -2,53 | 10.243 | 4,48 | 61.923 | 5,05 | -7.365 | -2,65 |
| MAYO | 55.100 | 2,71 | 2.462 | 4,92 | -6.770 | -2,19 | 12.100 | 5,49 | 58.696 | 4,96 | -11.387 | -4,18 |
| JUNIO | 33.745 | 1,67 | 2.456 | 4,93 | -7.495 | -2,48 | 6.499 | 2,98 | 46.364 | 3,96 | -14.079 | -5,06 |
| JULIO | 18.254 | 0,91 | 2.084 | 4,25 | -8.358 | -2,80 | 4.837 | 2,20 | 33.670 | 2,89 | -13.979 | -5,29 |
| AGOSTO | 32.964 | 1,63 | 2.562 | 5,40 | -6.034 | -1,96 | 7.759 | 3,32 | 40.865 | 3,48 | -12.187 | -4,78 |
| SEPTIEMBRE | 10.884 | 0,53 | 2.255 | 4,81 | -8.761 | -2,87 | 3.903 | 1,73 | 28.127 | 2,35 | -14.641 | -5,52 |
| OCTUBRE | -20.795 | -0,99 | 1.718 | 3,58 | -11.103 | -3,62 | 1.929 | 0,85 | 6.188 | 0,50 | -19.528 | -7,20 |
| NOVIEMBRE | -22.117 | -1,03 | 1.791 | 3,59 | -12.278 | -4,00 | 1.701 | 0,74 | 6.009 | 0,47 | -19.340 | -7,07 |
| DICIEMBRE | -68.533 | -3,14 | -24 | -0,05 | -17.072 | -5,32 | -15.163 | -5,66 | -14.835 | -1,16 | -21.439 | -8,16 |
| AÑO 2005 | | | | | | | | | | | | |
| ENERO | -55.961 | -2,51 | 4.603 | 9,01 | -9.429 | -2,94 | 4.517 | 1,79 | -8.078 | -0,60 | -47.573 | -17,85 |
| FEBRERO | -53.880 | -2,43 | 1.155 | 2,18 | -7.323 | -2,31 | 3.769 | 1,55 | -3.725 | -0,28 | -47.756 | -17,76 |
| MARZO | -36.711 | -1,68 | 2.725 | 5,07 | -1.108 | -0,36 | 8.565 | 3,59 | 1.790 | 0,14 | -48.683 | -17,96 |
| ABRIL | -66.460 | -3,07 | 1.814 | 3,38 | -7.160 | -2,30 | -2.861 | -1,20 | -11.537 | -0,90 | -46.716 | -17,26 |
| MAYO | -83.309 | -3,98 | 3.823 | 7,28 | -6.856 | -2,26 | -12.473 | -5,37 | -34.178 | -2,75 | -33.624 | -12,88 |
| JUNIO | -79.253 | -3,86 | 5.410 | 10,36 | -7.322 | -2,48 | -12.302 | -5,48 | -32.668 | -2,68 | -32.371 | -12,26 |
| JULIO | -24.801 | -1,23 | 7.699 | 15,07 | -2.224 | -0,77 | -6.549 | -2,91 | 154 | 0,01 | -23.881 | -9,54 |
| AGOSTO | -30.529 | -1,49 | 8.938 | 17,87 | -4.375 | -1,45 | -10.920 | -4,52 | -5.535 | -0,46 | -18.636 | -7,68 |
| SEPTIEMBRE | -37.228 | -1,82 | 11.564 | 23,51 | -5.789 | -1,95 | -11.419 | -4,96 | -16.302 | -1,33 | -15.281 | -6,10 |
| OCTUBRE | -22.950 | -1,11 | 16.467 | 33,15 | -2.194 | -0,74 | -7.443 | -3,26 | -1.270 | -0,10 | -28.509 | -11,33 |
| NOVIEMBRE | -25.509 | -1,20 | 15.004 | 29,00 | -1.480 | -0,50 | -7.320 | -3,17 | -5.997 | -0,47 | -25.717 | -10,11 |
| DICIEMBRE | -9.778 | -0,46 | 14.935 | 29,70 | -2.263 | -0,75 | -7.599 | -3,01 | 1.604 | 0,13 | -16.455 | -6,82 |
| AÑO 2006 | | | | | | | | | | | | |
| ENERO | -5.096 | -0,23 | 10.697 | 19,20 | -6.436 | -2,07 | -15.895 | -6,18 | -4.105 | -0,31 | 10.643 | 4,86 |
| FEBRERO | 3.857 | 0,18 | 13.823 | 25,56 | -6.012 | -1,94 | -13.105 | -5,29 | -3.787 | -0,28 | 12.938 | 5,85 |
| MARZO | 3.695 | 0,17 | 11.441 | 20,27 | -10.803 | -3,48 | -19.665 | -7,95 | 8.172 | 0,62 | 14.550 | 6,54 |
| ABRIL | -20.269 | -0,97 | 9.236 | 16,67 | -8.970 | -2,95 | -15.390 | -6,51 | -10.818 | -0,85 | 5.673 | 2,53 |
| MAYO | -2.865 | -0,14 | 5.222 | 9,27 | -10.214 | -3,45 | -9.378 | -4,26 | 15.236 | 1,26 | -3.731 | -1,64 |
| JUNIO | -15.106 | -0,76 | 5.047 | 8,76 | -9.313 | -3,24 | -4.895 | -2,31 | 3.994 | 0,34 | -9.939 | -4,29 |
| JULIO | -34.433 | -1,73 | 3.681 | 6,26 | -10.928 | -3,80 | -4.911 | -2,25 | -12.386 | -1,03 | -9.889 | -4,37 |
| AGOSTO | -35.433 | -1,75 | 2.655 | 4,50 | -12.658 | -4,25 | -1.843 | -0,80 | -11.296 | -0,94 | -12.291 | -5,49 |
| SEPTIEMBRE | -47.120 | -2,34 | 776 | 1,28 | -13.363 | -4,60 | -3.000 | -1,37 | -14.561 | -1,21 | -16.972 | -7,21 |
| OCTUBRE | -60.025 | -2,92 | -3.199 | -4,84 | -16.571 | -5,65 | -7.177 | -3,25 | -34.380 | -2,75 | 1.302 | 0,58 |
| NOVIEMBRE | -72.416 | -3,46 | -2.849 | -4,27 | -18.014 | -6,14 | -7.087 | -3,17 | -44.344 | -3,46 | -122 | -0,05 |
| DICIEMBRE | -80.064 | -3,81 | -3.733 | -5,72 | -19.171 | -6,36 | -8.329 | -3,40 | -41.520 | -3,28 | -7.311 | -3,25 |
| AÑO 2007 | | | | | | | | | | | | |
| ENERO | -88.995 | -4,10 | -3.616 | -5,45 | -21.420 | -7,02 | -10.869 | -4,51 | -47.537 | -3,58 | -5.553 | -2,42 |
| FEBRERO | -94.002 | -4,33 | -4.804 | -7,07 | -22.315 | -7,36 | -10.250 | -4,37 | -50.471 | -3,80 | -6.162 | -2,63 |
| MARZO | -89.079 | -4,15 | -3.893 | -5,73 | -20.079 | -6,70 | -7.944 | -3,49 | -51.415 | -3,91 | -5.748 | -2,43 |
| ABRIL | -52.552 | -2,53 | -1.418 | -2,19 | -17.720 | -6,01 | -2.630 | -1,19 | -31.425 | -2,48 | 641 | 0,28 |
| MAYO | -31.297 | -1,56 | 1.083 | 1,76 | -15.558 | -5,45 | 3.702 | 1,76 | -21.303 | -1,74 | 779 | 0,35 |
| JUNIO | 6.115 | 0,31 | 1.234 | 1,97 | -12.761 | -4,59 | 9.539 | 4,60 | 1.517 | 0,13 | 6.586 | 2,97 |
| JULIO | 15.354 | 0,79 | 1.970 | 3,15 | -10.710 | -3,87 | 15.540 | 7,29 | 4.105 | 0,35 | 4.449 | 2,06 |
| AGOSTO | 44.619 | 2,25 | 3.728 | 6,05 | -8.015 | -2,81 | 22.296 | 9,75 | 21.978 | 1,84 | 4.632 | 2,19 |
| SEPTIEMBRE | 51.197 | 2,60 | 3.638 | 5,91 | -7.359 | -2,65 | 23.247 | 10,78 | 28.158 | 2,36 | 3.513 | 1,61 |
| OCTUBRE | 55.741 | 2,80 | 3.828 | 6,08 | -5.997 | -2,17 | 26.980 | 12,64 | 38.209 | 3,14 | -7.279 | -3,24 |
| NOVIEMBRE | 71.309 | 3,52 | 5.322 | 8,33 | -3.979 | -1,44 | 34.819 | 16,06 | 45.228 | 3,65 | -10.081 | -4,41 |
| DICIEMBRE | 106.674 | 5,27 | 7.318 | 11,90 | -2.167 | -0,77 | 47.096 | 19,89 | 59.381 | 4,85 | -4.954 | -2,28 |
| AÑO 2008 | | | | | | | | | | | | |
| ENERO | 179.417 | 8,62 | 12.576 | 20,03 | 5.908 | 2,08 | 62.505 | 27,14 | 100.750 | 7,86 | -2.322 | -1,04 |
| FEBRERO | 240.056 | 11,57 | 21.117 | 33,46 | 10.147 | 3,61 | 81.007 | 36,12 | 126.882 | 9,92 | 903 | 0,40 |
| MARZO | 241.524 | 11,73 | 11.691 | 18,27 | 12.698 | 4,54 | 97.194 | 44,22 | 119.085 | 9,41 | 856 | 0,37 |
| ABRIL | 315.393 | 15,59 | 14.172 | 22,41 | 19.630 | 7,08 | 115.396 | 52,88 | 167.335 | 13,56 | -1.140 | -0,50 |
| MAYO | 380.344 | 19,28 | 14.673 | 23,42 | 29.340 | 10,86 | 134.885 | 62,96 | 196.227 | 16,33 | 5.219 | 2,32 |
| JUNIO | 424.555 | 21,60 | 16.737 | 26,18 | 35.971 | 13,55 | 153.313 | 70,69 | 211.198 | 17,73 | 7.336 | 3,21 |
| JULIO | | | | | | | | | | | | |
| AGOSTO | | | | | | | | | | | | |
| SEPTIEMBRE | | | | | | | | | | | | |
| OCTUBRE | | | | | | | | | | | | |
| NOVIEMBRE | | | | | | | | | | | | |
| DICIEMBRE | | | | | | | | | | | | |

(*) Los datos anteriores a Mayo 2005 (fecha de entrada en funcionamiento del SISPE) son reconstruidos

EVOLUCIÓN DEL PARO REGISTRADO POR SECTORES

2004 - 2008

AGRICULTURA

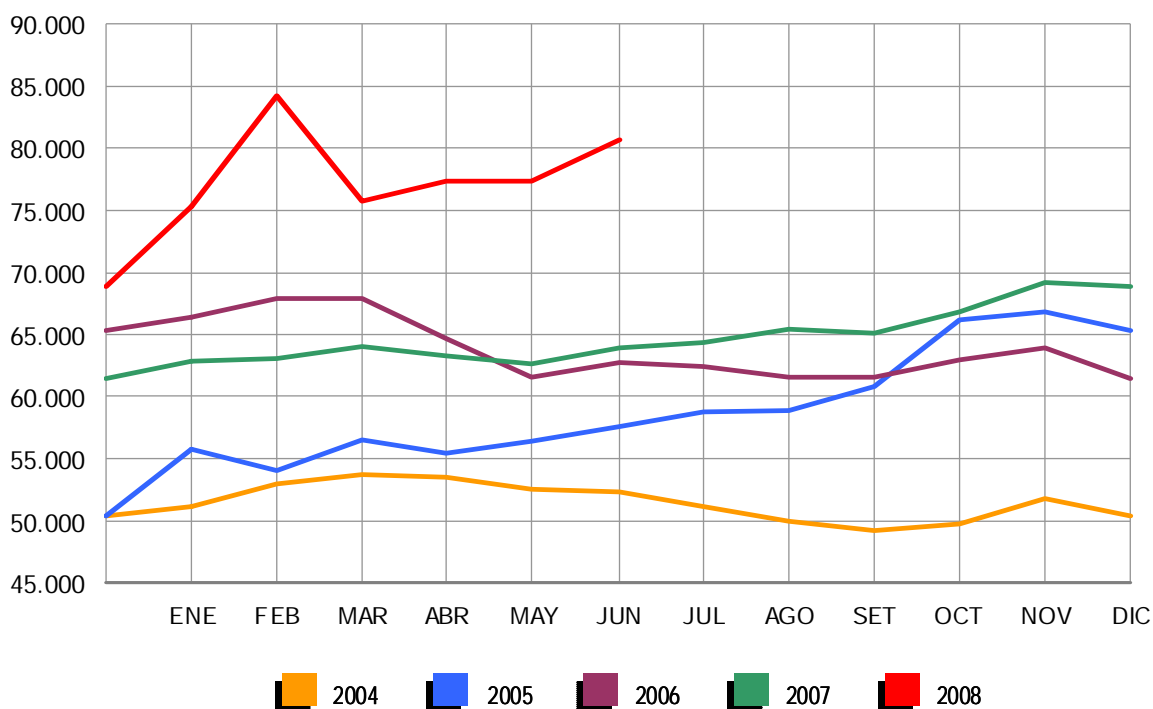

EVOLUCIÓN DEL PARO REGISTRADO POR SECTORES

2004 - 2008

INDUSTRIA

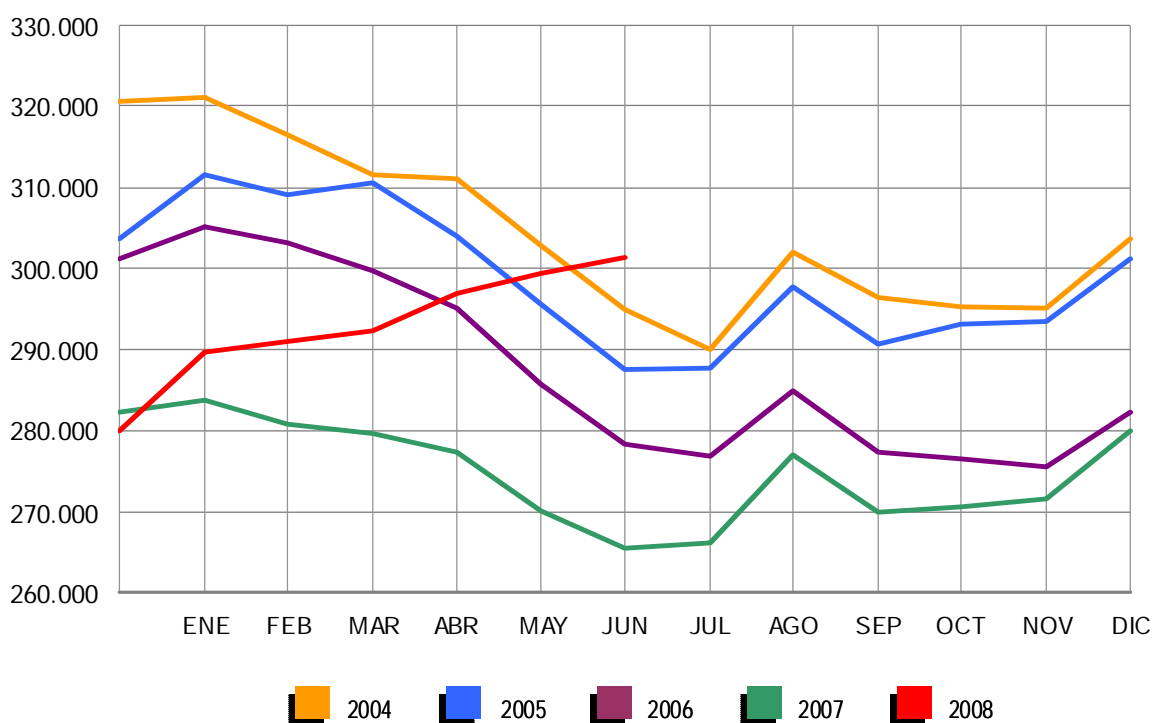

EVOLUCIÓN DEL PARO REGISTRADO POR SECTORES

2004 - 2008

CONSTRUCCIÓN

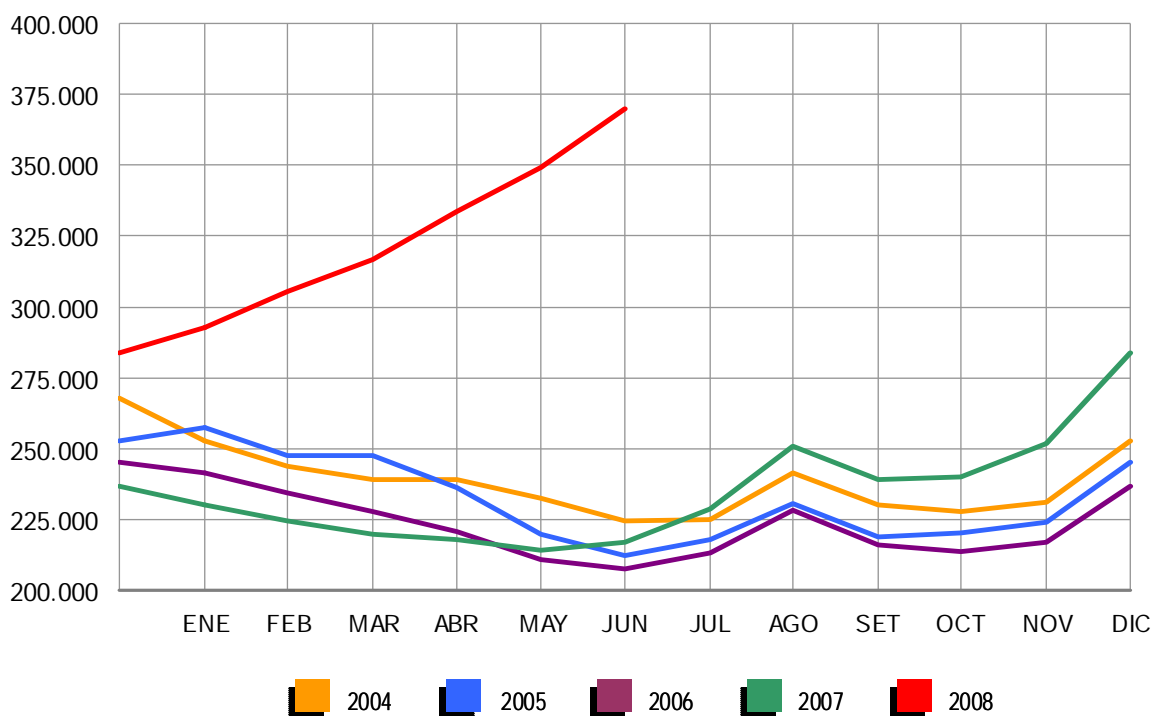

EVOLUCIÓN DEL PARO REGISTRADO POR SECTORES

2004 - 2008

SERVICIOS

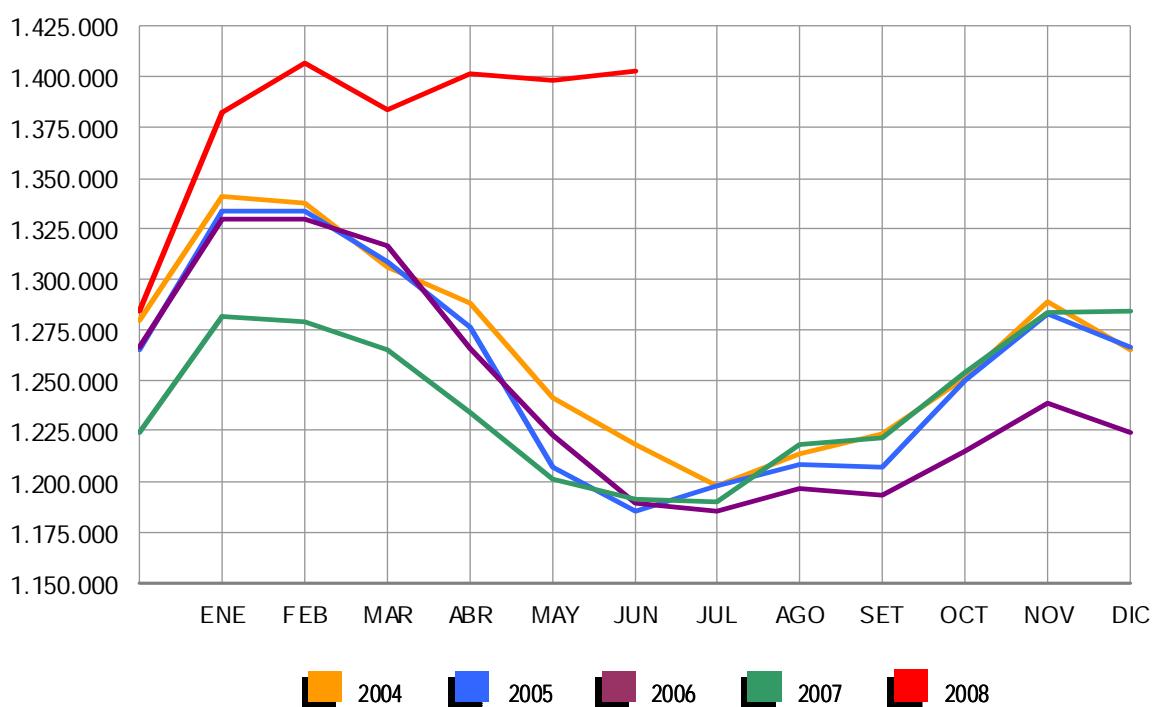

EVOLUCIÓN DEL PARO REGISTRADO POR SECTORES

2004 - 2008

COLECTIVO SIN EMPLEO ANTERIOR

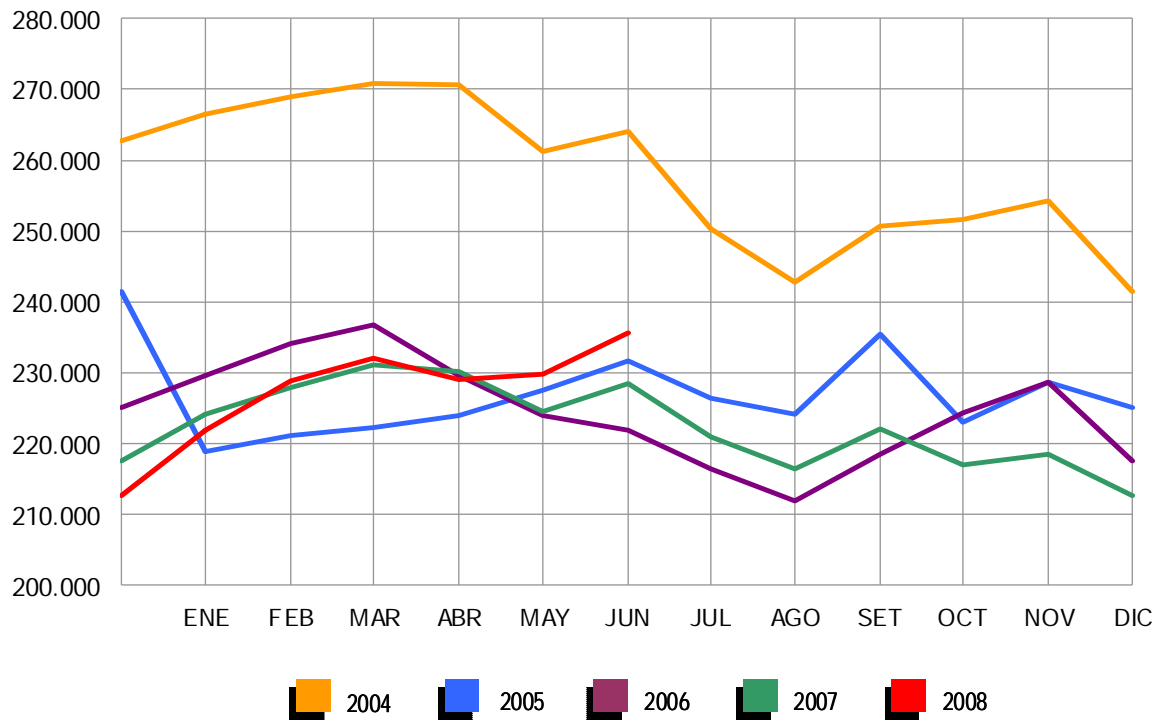

JUNIO 2008

PARO REGISTRADO (EXTRANJEROS) POR SEXO, EDAD Y SECTOR DE ACTIVIDAD ECONÓMICA

| | TOTAL | VARIACIÓN | | | | ZONA ORIGEN | |
|---------------------|---------|-----------|----------|----------|----------|---------------------|-----------------------|
| | | MENSUAL | | ANUAL | | PAIS COMUNITARIO | PAIS EXTRACOMUNIT. |
| | | ABSOLUTA | RELATIVA | ABSOLUTA | RELATIVA | | |
| TOTAL | 258.800 | 9.973 | 4,01 | 110.246 | 74,21 | 74.430 | 184.370 |
| SEXO: | | | | | | | |
| HOMBRES | 160.568 | 10.332 | 6,88 | 83.528 | 108,42 | 42.234 | 118.334 |
| MUJERES | 98.232 | -359 | -0,36 | 26.718 | 37,36 | 32.196 | 66.036 |
| MENORES DE 25 AÑOS: | | | | | | | |
| HOMBRES | 15.353 | 858 | 5,92 | 7.856 | 104,79 | 4.238 | 11.115 |
| MUJERES | 9.912 | 37 | 0,37 | 2.770 | 38,78 | 3.226 | 6.686 |
| TOTAL | 25.265 | 895 | 3,67 | 10.626 | 72,59 | 7.464 | 17.801 |
| MAYORES DE 25 AÑOS: | | | | | | | |
| HOMBRES | 145.215 | 9.474 | 6,98 | 75.672 | 108,81 | 37.996 | 107.219 |
| MUJERES | 88.320 | -396 | -0,45 | 23.948 | 37,20 | 28.970 | 59.350 |
| TOTAL | 233.535 | 9.078 | 4,04 | 99.620 | 74,39 | 66.966 | 166.569 |
| SECTOR: | | | | | | | |
| AGRICULTURA | 12.986 | 1.566 | 13,71 | 5.324 | 69,49 | 2.907 | 10.079 |
| INDUSTRIA | 18.370 | 581 | 3,27 | 7.592 | 70,44 | 5.448 | 12.922 |
| CONSTRUCCIÓN | 72.224 | 6.475 | 9,85 | 42.102 | 139,77 | 17.263 | 54.961 |
| SERVICIOS | 125.189 | -342 | -0,27 | 43.499 | 53,25 | 38.470 | 86.719 |
| SIN EMPLEO ANTERIOR | 30.031 | 1.693 | 5,97 | 11.729 | 64,09 | 10.342 | 19.689 |

PARO REGISTRADO (EXTRANJEROS) POR COMUNIDADES AUTÓNOMAS

| COMUNIDADES AUTÓNOMAS | TOTAL | VARIACIÓN | | | | ZONA ORIGEN | |
|--------------------------|---------|-----------|----------|----------|----------|---------------------|-----------------------|
| | | MENSUAL | | ANUAL | | PAIS COMUNITARIO | PAIS EXTRACOMUNIT. |
| | | ABSOLUTA | RELATIVA | ABSOLUTA | RELATIVA | | |
| ANDALUCÍA | 31.362 | 2.909 | 10,22 | 10.261 | 48,63 | 11.515 | 19.847 |
| ARAGÓN | 8.068 | 619 | 8,31 | 3.987 | 97,70 | 2.968 | 5.100 |
| ASTURIAS | 2.357 | -12 | -0,51 | 623 | 35,93 | 740 | 1.617 |
| ILLES BALEARS | 8.257 | 430 | 5,49 | 3.394 | 69,79 | 2.463 | 5.794 |
| CANARIAS | 16.975 | 367 | 2,21 | 5.671 | 50,17 | 5.587 | 11.388 |
| CANTABRIA | 1.746 | 48 | 2,83 | 777 | 80,19 | 474 | 1.272 |
| CASTILLA LA MANCHA | 12.335 | 808 | 7,01 | 6.230 | 102,05 | 4.727 | 7.608 |
| CASTILLA LEÓN | 8.584 | 128 | 1,51 | 3.475 | 68,02 | 3.579 | 5.005 |
| CATALUÑA | 51.607 | 1.081 | 2,14 | 25.825 | 100,17 | 9.997 | 41.610 |
| COM. VALENCIANA | 36.104 | 1.360 | 3,91 | 16.388 | 83,12 | 12.561 | 23.543 |
| EXTREMADURA | 1.845 | 57 | 3,19 | 494 | 36,57 | 820 | 1.025 |
| GALICIA | 6.973 | -63 | -0,90 | 1.792 | 34,59 | 2.845 | 4.128 |
| MADRID | 46.728 | 956 | 2,09 | 20.668 | 79,31 | 11.771 | 34.957 |
| MURCIA | 11.310 | 987 | 9,56 | 5.742 | 103,13 | 1.485 | 9.825 |
| NAVARRA | 3.747 | 178 | 4,99 | 1.564 | 71,64 | 887 | 2.860 |
| PAÍS VASCO | 5.773 | -55 | -0,94 | 2.018 | 53,74 | 1.329 | 4.444 |
| LA RIOJA | 2.391 | 114 | 5,01 | 1.055 | 78,97 | 641 | 1.750 |
| CEUTA | 989 | 35 | 3,67 | 69 | 7,50 | 13 | 976 |
| MELILLA | 1.649 | 26 | 1,60 | 213 | 14,83 | 28 | 1.621 |
| TOTAL | 258.800 | 9.973 | 4,01 | 110.246 | 74,21 | 74.430 | 184.370 |

JUNIO 2008

PARO REGISTRADO (EXTRANJEROS) SEGÚN SEXO Y EDAD. SERIES *

| | TOTAL | HOMBRES | MUJERES | MENORES DE 25 AÑOS | | | RESTO EDADES | | |
|-----------------|----------------|----------------|---------------|--------------------|---------------|--------------|----------------|----------------|---------------|
| | | | | TOTAL | HOMBRES | MUJERES | TOTAL | HOMBRES | MUJERES |
| AÑO 2005 | | | | | | | | | |
| ENERO | 124.930 | 66.231 | 58.699 | 13.483 | 7.082 | 6.401 | 111.447 | 59.149 | 52.298 |
| FEBRERO | 122.789 | 63.240 | 59.549 | 13.336 | 6.794 | 6.542 | 109.453 | 56.446 | 53.007 |
| MARZO | 123.960 | 63.687 | 60.273 | 13.536 | 6.885 | 6.651 | 110.424 | 56.802 | 53.622 |
| ABRIL | 119.618 | 59.938 | 59.680 | 13.084 | 6.577 | 6.507 | 106.534 | 53.361 | 53.173 |
| MAYO | 106.425 | 51.938 | 54.487 | 11.496 | 5.665 | 5.831 | 94.929 | 46.273 | 48.656 |
| JUNIO | 104.728 | 51.177 | 53.551 | 11.222 | 5.534 | 5.688 | 93.506 | 45.643 | 47.863 |
| JULIO | 109.432 | 56.341 | 53.091 | 11.440 | 5.892 | 5.548 | 97.992 | 50.449 | 47.543 |
| AGOSTO | 114.096 | 60.600 | 53.496 | 11.894 | 6.249 | 5.645 | 102.202 | 54.351 | 47.851 |
| SEPTIEMBRE | 120.564 | 61.837 | 58.727 | 13.989 | 7.249 | 6.740 | 106.575 | 54.588 | 51.987 |
| OCTUBRE | 132.799 | 68.207 | 64.592 | 15.978 | 8.341 | 7.637 | 116.821 | 59.866 | 56.955 |
| NOVIEMBRE | 145.809 | 74.046 | 71.763 | 18.072 | 9.414 | 8.658 | 127.737 | 64.632 | 63.105 |
| DICIEMBRE | 153.480 | 81.598 | 71.882 | 18.290 | 9.796 | 8.494 | 135.190 | 71.802 | 63.388 |
| AÑO 2006 | | | | | | | | | |
| ENERO | 161.169 | 84.077 | 77.092 | 18.743 | 9.775 | 8.968 | 142.426 | 74.302 | 68.124 |
| FEBRERO | 164.655 | 84.290 | 80.365 | 19.323 | 9.880 | 9.443 | 145.332 | 74.410 | 70.922 |
| MARZO | 157.027 | 77.861 | 79.166 | 18.037 | 8.959 | 9.078 | 138.990 | 68.902 | 70.088 |
| ABRIL | 141.939 | 70.681 | 71.258 | 15.813 | 7.911 | 7.902 | 126.126 | 62.770 | 63.356 |
| MAYO | 128.989 | 63.325 | 65.664 | 13.958 | 6.845 | 7.113 | 115.031 | 56.480 | 58.551 |
| JUNIO | 127.327 | 63.526 | 63.801 | 13.729 | 6.807 | 6.922 | 113.598 | 56.719 | 56.879 |
| JULIO | 133.109 | 69.734 | 63.375 | 14.534 | 7.636 | 6.898 | 118.575 | 62.098 | 56.477 |
| AGOSTO | 137.640 | 74.698 | 62.942 | 14.625 | 7.891 | 6.734 | 123.015 | 66.807 | 56.208 |
| SEPTIEMBRE | 139.637 | 72.883 | 66.754 | 15.559 | 8.118 | 7.441 | 124.078 | 64.765 | 59.313 |
| OCTUBRE | 148.027 | 75.976 | 72.051 | 16.883 | 8.642 | 8.241 | 131.144 | 67.334 | 63.810 |
| NOVIEMBRE | 161.357 | 82.179 | 79.178 | 18.695 | 9.557 | 9.138 | 142.662 | 72.622 | 70.040 |
| DICIEMBRE | 170.150 | 92.159 | 77.991 | 18.498 | 9.920 | 8.578 | 151.652 | 82.239 | 69.413 |
| AÑO 2007 | | | | | | | | | |
| ENERO | 173.824 | 90.271 | 83.553 | 18.667 | 9.556 | 9.111 | 155.157 | 80.715 | 74.442 |
| FEBRERO | 167.934 | 84.589 | 83.345 | 17.621 | 8.721 | 8.900 | 150.313 | 75.868 | 74.445 |
| MARZO | 162.435 | 80.382 | 82.053 | 17.054 | 8.157 | 8.897 | 145.381 | 72.225 | 73.156 |
| ABRIL | 154.139 | 77.153 | 76.986 | 15.650 | 7.644 | 8.006 | 138.489 | 69.509 | 68.980 |
| MAYO | 148.792 | 74.805 | 73.987 | 14.905 | 7.331 | 7.574 | 133.887 | 67.474 | 66.413 |
| JUNIO | 148.554 | 77.040 | 71.514 | 14.639 | 7.497 | 7.142 | 133.915 | 69.543 | 64.372 |
| JULIO | 158.047 | 87.315 | 70.732 | 15.189 | 8.264 | 6.925 | 142.858 | 79.051 | 63.807 |
| AGOSTO | 167.759 | 97.124 | 70.635 | 15.851 | 8.997 | 6.854 | 151.908 | 88.127 | 63.781 |
| SEPTIEMBRE | 170.581 | 95.459 | 75.122 | 16.702 | 9.053 | 7.649 | 153.879 | 86.406 | 67.473 |
| OCTUBRE | 181.820 | 99.501 | 82.319 | 18.318 | 9.745 | 8.573 | 163.502 | 89.756 | 73.746 |
| NOVIEMBRE | 198.354 | 109.032 | 89.322 | 20.225 | 10.791 | 9.434 | 178.129 | 98.241 | 79.888 |
| DICIEMBRE | 211.964 | 123.018 | 88.946 | 20.794 | 11.696 | 9.098 | 191.170 | 111.322 | 79.848 |
| AÑO 2008 | | | | | | | | | |
| ENERO | 240.707 | 137.001 | 103.706 | 23.947 | 13.246 | 10.701 | 216.760 | 123.755 | 93.005 |
| FEBRERO | 258.365 | 146.456 | 111.909 | 25.758 | 14.220 | 11.538 | 232.607 | 132.236 | 100.371 |
| MARZO | 240.111 | 139.807 | 100.304 | 23.834 | 13.435 | 10.399 | 216.277 | 126.372 | 89.905 |
| ABRIL | 246.066 | 145.705 | 100.361 | 24.494 | 14.183 | 10.311 | 221.572 | 131.522 | 90.050 |
| MAYO | 248.827 | 150.236 | 98.591 | 24.370 | 14.495 | 9.875 | 224.457 | 135.741 | 88.716 |
| JUNIO | 258.800 | 160.568 | 98.232 | 25.265 | 15.353 | 9.912 | 233.535 | 145.215 | 88.320 |
| JULIO | | | | | | | | | |
| AGOSTO | | | | | | | | | |
| SEPTIEMBRE | | | | | | | | | |
| OCTUBRE | | | | | | | | | |
| NOVIEMBRE | | | | | | | | | |
| DICIEMBRE | | | | | | | | | |

(*) Los datos anteriores a Mayo 2005 (fecha de entrada en funcionamiento del SISPE) son reconstruidos

JUNIO 2008

PARO REGISTRADO (EXTRANJEROS) SEGÚN SECTOR DE ACTIVIDAD ECONÓMICA Y PORCENTAJE DE VARIACIÓN MENSUAL. SERIES *

| | TOTAL | | AGRICULTURA | | INDUSTRIA | | CONSTRUCCIÓN | | SERVICIOS | | SIN EMP.ANTERIOR | |
|-----------------|----------------|--------------|---------------|--------------|---------------|--------------|---------------|-------------|----------------|--------------|------------------|--------------|
| | ABSOLUTO | % | ABSOLUTO | % | ABSOLUTO | % | ABSOLUTO | % | ABSOLUTO | % | ABSOLUTO | % |
| AÑO 2005 | | | | | | | | | | | | |
| ENERO | 124.930 | | 5.289 | | 9.313 | | 20.831 | | 70.872 | | 18.625 | |
| FEBRERO | 122.789 | -1,71 | 4.350 | -17,75 | 9.277 | -0,39 | 19.797 | -4,96 | 70.416 | -0,64 | 18.949 | 1,74 |
| MARZO | 123.960 | 0,95 | 6.175 | 41,95 | 9.303 | 0,28 | 19.564 | -1,18 | 68.984 | -2,03 | 19.934 | 5,20 |
| ABRIL | 119.618 | -3,50 | 5.947 | -3,69 | 8.930 | -4,01 | 17.767 | -9,19 | 66.602 | -3,45 | 20.372 | 2,20 |
| MAYO | 106.425 | -11,03 | 4.453 | -25,12 | 8.248 | -7,64 | 15.675 | -11,77 | 59.116 | -11,24 | 18.933 | -7,06 |
| JUNIO | 104.728 | -1,59 | 5.066 | 13,77 | 8.099 | -1,81 | 15.709 | 0,22 | 57.478 | -2,77 | 18.376 | -2,94 |
| JULIO | 109.432 | 4,49 | 6.010 | 18,63 | 8.349 | 3,09 | 18.869 | 20,12 | 58.634 | 2,01 | 17.570 | -4,39 |
| AGOSTO | 114.096 | 4,26 | 6.313 | 5,04 | 8.950 | 7,20 | 20.818 | 10,33 | 60.565 | 3,29 | 17.450 | -0,68 |
| SEPTIEMBRE | 120.564 | 5,67 | 7.337 | 16,22 | 8.953 | 0,03 | 19.479 | -6,43 | 65.077 | 7,45 | 19.718 | 13,00 |
| OCTUBRE | 132.799 | 10,15 | 10.218 | 39,27 | 9.503 | 6,14 | 20.347 | 4,46 | 73.153 | 12,41 | 19.578 | -0,71 |
| NOVIEMBRE | 145.809 | 9,80 | 8.943 | -12,48 | 10.199 | 7,32 | 21.606 | 6,19 | 83.328 | 13,91 | 21.733 | 11,01 |
| DICIEMBRE | 153.480 | 5,26 | 9.382 | 4,91 | 11.153 | 9,35 | 25.990 | 20,29 | 85.204 | 2,25 | 21.751 | 0,08 |
| AÑO 2006 | | | | | | | | | | | | |
| ENERO | 161.169 | 5,01 | 9.369 | -0,14 | 11.821 | 5,99 | 26.236 | 0,95 | 91.458 | 7,34 | 22.285 | 2,46 |
| FEBRERO | 164.655 | 2,16 | 10.167 | 8,52 | 11.872 | 0,43 | 25.204 | -3,93 | 94.212 | 3,01 | 23.200 | 4,11 |
| MARZO | 157.027 | -4,63 | 9.618 | -5,40 | 11.232 | -5,39 | 22.964 | -8,89 | 90.802 | -3,62 | 22.411 | -3,40 |
| ABRIL | 141.939 | -9,61 | 7.984 | -16,99 | 10.560 | -5,98 | 21.725 | -5,40 | 81.303 | -10,46 | 20.367 | -9,12 |
| MAYO | 128.989 | -9,12 | 6.321 | -20,83 | 9.809 | -7,11 | 19.971 | -8,07 | 74.040 | -8,93 | 18.848 | -7,46 |
| JUNIO | 127.327 | -1,29 | 7.413 | 17,28 | 9.515 | -3,00 | 20.694 | 3,62 | 71.190 | -3,85 | 18.515 | -1,77 |
| JULIO | 133.109 | 4,54 | 7.855 | 5,96 | 10.015 | 5,25 | 24.891 | 20,28 | 71.770 | 0,81 | 18.578 | 0,34 |
| AGOSTO | 137.640 | 3,40 | 7.401 | -5,78 | 10.691 | 6,75 | 28.219 | 13,37 | 73.477 | 2,38 | 17.852 | -3,91 |
| SEPTIEMBRE | 139.637 | 1,45 | 7.135 | -3,59 | 10.329 | -3,39 | 26.471 | -6,19 | 76.891 | 4,65 | 18.811 | 5,37 |
| OCTUBRE | 148.027 | 6,01 | 7.276 | 1,98 | 10.692 | 3,51 | 26.435 | -0,14 | 83.915 | 9,14 | 19.709 | 4,77 |
| NOVIEMBRE | 161.357 | 9,01 | 7.247 | -0,40 | 11.243 | 5,15 | 27.662 | 4,64 | 94.548 | 12,67 | 20.657 | 4,81 |
| DICIEMBRE | 170.150 | 5,45 | 7.109 | -1,90 | 12.339 | 9,75 | 34.561 | 24,94 | 96.740 | 2,32 | 19.401 | -6,08 |
| AÑO 2007 | | | | | | | | | | | | |
| ENERO | 173.824 | 2,16 | 7.169 | 0,84 | 12.511 | 1,39 | 32.669 | -5,47 | 101.341 | 4,76 | 20.134 | 3,78 |
| FEBRERO | 167.934 | -3,39 | 6.960 | -2,92 | 12.159 | -2,81 | 30.191 | -7,59 | 99.002 | -2,31 | 19.622 | -2,54 |
| MARZO | 162.435 | -3,27 | 7.096 | 1,95 | 11.747 | -3,39 | 28.370 | -6,03 | 95.296 | -3,74 | 19.926 | 1,55 |
| ABRIL | 154.139 | -5,11 | 6.903 | -2,72 | 11.272 | -4,04 | 28.195 | -0,62 | 88.256 | -7,39 | 19.513 | -2,07 |
| MAYO | 148.792 | -3,47 | 6.881 | -0,32 | 10.773 | -4,43 | 27.873 | -1,14 | 84.208 | -4,59 | 19.057 | -2,34 |
| JUNIO | 148.554 | -0,16 | 7.662 | 11,35 | 10.778 | 0,05 | 30.122 | 8,07 | 81.690 | -2,99 | 18.302 | -3,96 |
| JULIO | 158.047 | 6,39 | 8.651 | 12,91 | 11.409 | 5,85 | 36.942 | 22,64 | 83.395 | 2,09 | 17.650 | -3,56 |
| AGOSTO | 167.759 | 6,15 | 8.776 | 1,44 | 12.369 | 8,41 | 42.767 | 15,77 | 86.701 | 3,96 | 17.146 | -2,86 |
| SEPTIEMBRE | 170.581 | 1,68 | 8.578 | -2,26 | 12.226 | -1,16 | 40.467 | -5,38 | 90.981 | 4,94 | 18.329 | 6,90 |
| OCTUBRE | 181.820 | 6,59 | 8.560 | -0,21 | 12.621 | 3,23 | 40.319 | -0,37 | 100.320 | 10,26 | 20.000 | 9,12 |
| NOVIEMBRE | 198.354 | 9,09 | 9.078 | 6,05 | 13.473 | 6,75 | 43.571 | 8,07 | 111.885 | 11,53 | 20.347 | 1,74 |
| DICIEMBRE | 211.964 | 6,86 | 9.389 | 3,43 | 14.803 | 9,87 | 53.055 | 21,77 | 115.592 | 3,31 | 19.125 | -6,01 |
| AÑO 2008 | | | | | | | | | | | | |
| ENERO | 240.707 | 13,56 | 12.490 | 33,03 | 16.926 | 14,34 | 55.841 | 5,25 | 133.688 | 15,66 | 21.762 | 13,79 |
| FEBRERO | 258.365 | 7,34 | 16.675 | 33,51 | 17.501 | 3,40 | 58.020 | 3,90 | 140.617 | 5,18 | 25.552 | 17,42 |
| MARZO | 240.111 | -7,07 | 10.971 | -34,21 | 16.695 | -4,61 | 58.939 | 1,58 | 127.706 | -9,18 | 25.800 | 0,97 |
| ABRIL | 246.066 | 2,48 | 11.384 | 3,76 | 17.274 | 3,47 | 62.519 | 6,07 | 127.818 | 0,09 | 27.071 | 4,93 |
| MAYO | 248.827 | 1,12 | 11.420 | 0,32 | 17.789 | 2,98 | 65.749 | 5,17 | 125.531 | -1,79 | 28.338 | 4,68 |
| JUNIO | 258.800 | 4,01 | 12.986 | 13,71 | 18.370 | 3,27 | 72.224 | 9,85 | 125.189 | -0,27 | 30.031 | 5,97 |
| JULIO | | | | | | | | | | | | |
| AGOSTO | | | | | | | | | | | | |
| SEPTIEMBRE | | | | | | | | | | | | |
| OCTUBRE | | | | | | | | | | | | |
| NOVIEMBRE | | | | | | | | | | | | |
| DICIEMBRE | | | | | | | | | | | | |

(*) Los datos anteriores a Mayo 2005 (fecha de entrada en funcionamiento del SISPE) son reconstruidos

JUNIO 2008

PARO REGISTRADO POR CC.AA. Y PROVINCIAS

| PROVINCIA AUTONOMÍA | TOTAL | VARIACIÓN | | | |
|------------------------|------------------|---------------|-------------|----------------|--------------|
| | | MENSUAL | | ANUAL | |
| | | ABSOLUTA | RELATIVA | ABSOLUTA | RELATIVA |
| ALMERÍA | 40.914 | 4.504 | 12,37 | 9.504 | 30,26 |
| CÁDIZ | 117.104 | 1.649 | 1,43 | 17.151 | 17,16 |
| CÓRDOBA | 54.430 | 2.227 | 4,27 | 5.581 | 11,43 |
| GRANADA | 53.843 | 2.375 | 4,61 | 10.175 | 23,30 |
| HUELVA | 32.435 | 1.478 | 4,77 | 3.824 | 13,37 |
| JAÉN | 36.861 | 1.369 | 3,86 | 4.021 | 12,24 |
| MÁLAGA | 103.495 | 1.221 | 1,19 | 20.946 | 25,37 |
| SEVILLA | 131.252 | 4.107 | 3,23 | 16.218 | 14,10 |
| ANDALUCÍA | 570.334 | 18.930 | 3,43 | 87.420 | 18,10 |
| HUESCA | 6.369 | -92 | -1,42 | 1.624 | 34,23 |
| TERUEL | 4.178 | 51 | 1,24 | 635 | 17,92 |
| ZARAGOZA | 31.140 | 847 | 2,80 | 6.263 | 25,18 |
| ARAGÓN | 41.687 | 806 | 1,97 | 8.522 | 25,70 |
| ASTURIAS | 48.959 | -1.819 | -3,58 | 2.595 | 5,60 |
| ILLES BALEARS | 36.929 | 490 | 1,34 | 9.216 | 33,26 |
| LAS PALMAS | 98.858 | 2.264 | 2,34 | 22.169 | 28,91 |
| STA. CRUZ DE TENERIFE | 76.966 | 2.049 | 2,74 | 18.098 | 30,74 |
| CANARIAS | 175.824 | 4.313 | 2,51 | 40.267 | 29,70 |
| CANTABRIA | 22.984 | -367 | -1,57 | 3.603 | 18,59 |
| ALBACETE | 24.106 | -811 | -3,25 | 2.409 | 11,10 |
| CIUDAD REAL | 29.504 | -354 | -1,19 | 4.353 | 17,31 |
| CUENCA | 8.612 | -358 | -3,99 | 1.020 | 13,44 |
| GUADALAJARA | 8.913 | -30 | -0,34 | 2.632 | 41,90 |
| TOLEDO | 35.311 | 410 | 1,17 | 8.824 | 33,31 |
| CASTILLA LA MANCHA | 106.446 | -1.143 | -1,06 | 19.238 | 22,06 |
| ÁVILA | 8.432 | -77 | -0,90 | 1.684 | 24,96 |
| BURGOS | 13.322 | -505 | -3,65 | 2.080 | 18,50 |
| LEÓN | 24.722 | -88 | -0,35 | 2.299 | 10,25 |
| PALENCIA | 7.897 | -366 | -4,43 | 841 | 11,92 |
| SALAMANCA | 19.080 | -612 | -3,11 | 1.546 | 8,82 |
| SEGOVIA | 5.032 | -86 | -1,68 | 1.395 | 38,36 |
| SORIA | 2.347 | -126 | -5,10 | 222 | 10,45 |
| VALLADOLID | 25.891 | -304 | -1,16 | 2.918 | 12,70 |
| ZAMORA | 9.505 | -264 | -2,70 | 856 | 9,90 |
| CASTILLA LEÓN | 116.228 | -2.428 | -2,05 | 13.841 | 13,52 |
| BARCELONA | 238.719 | 5.140 | 2,20 | 44.991 | 23,22 |
| GIRONA | 26.827 | 16 | 0,06 | 7.671 | 40,04 |
| LLEIDA | 13.232 | 400 | 3,12 | 3.698 | 38,79 |
| TARRAGONA | 32.644 | 619 | 1,93 | 9.572 | 41,49 |
| CATALUÑA | 311.422 | 6.175 | 2,02 | 65.932 | 26,86 |
| ALICANTE-ALACANT | 109.763 | 1.343 | 1,24 | 27.206 | 32,95 |
| CASTELLÓN-CASTELLÓ | 25.670 | 1.149 | 4,69 | 10.630 | 70,68 |
| VALENCIA-VALÈNCIA | 127.432 | 4.730 | 3,85 | 31.029 | 32,19 |
| COM. VALENCIANA | 262.865 | 7.222 | 2,83 | 68.865 | 35,50 |
| BADAJOS | 56.159 | 929 | 1,68 | 4.498 | 8,71 |
| CÁCERES | 26.096 | 569 | 2,23 | 3.851 | 17,31 |
| EXTREMADURA | 82.255 | 1.498 | 1,85 | 8.349 | 11,30 |
| A CORUÑA | 62.293 | -1.577 | -2,47 | 2.961 | 4,99 |
| LUGO | 14.412 | -673 | -4,46 | 637 | 4,62 |
| OURENSE | 18.796 | -681 | -3,50 | 723 | 4,00 |
| PONTEVEDRA | 57.207 | -1.140 | -1,95 | 5.231 | 10,06 |
| GALICIA | 152.708 | -4.071 | -2,60 | 9.552 | 6,67 |
| MADRID | 266.936 | 4.276 | 1,63 | 50.285 | 23,21 |
| MURCIA | 64.512 | 2.788 | 4,52 | 21.031 | 48,37 |
| NAVARRA | 22.737 | 450 | 2,02 | 3.541 | 18,45 |
| ÁLAVA | 10.825 | -315 | -2,83 | 960 | 9,73 |
| GUIPÚZCOA | 23.890 | -430 | -1,77 | 2.502 | 11,70 |
| VIZCAYA | 44.286 | -265 | -0,59 | 4.584 | 11,55 |
| PAÍS VASCO | 79.001 | -1.010 | -1,26 | 8.046 | 11,34 |
| LA RIOJA | 11.879 | -45 | -0,38 | 2.500 | 26,66 |
| CEUTA | 8.224 | 704 | 9,36 | 815 | 11,00 |
| MELILLA | 8.494 | 80 | 0,95 | 937 | 12,40 |
| TOTAL | 2.390.424 | 36.849 | 1,57 | 424.555 | 21,60 |

PARO REGISTRADO SEGÚN SEXO Y EDAD POR CC.AA. Y PROVINCIAS

| PROVINCIA AUTONOMÍA | TOTAL | HOMBRES | MUJERES | MENORES DE 25 AÑOS | | | RESTO DE EDADES | | |
|------------------------|------------------|------------------|------------------|--------------------|----------------|----------------|------------------|----------------|------------------|
| | | | | TOTAL | HOMBRES | MUJERES | TOTAL | HOMBRES | MUJERES |
| ALMERÍA | 40.914 | 19.690 | 21.224 | 5.625 | 2.997 | 2.628 | 35.289 | 16.693 | 18.596 |
| CÁDIZ | 117.104 | 49.018 | 68.086 | 13.731 | 7.432 | 6.299 | 103.373 | 41.586 | 61.787 |
| CÓRDOBA | 54.430 | 22.552 | 31.878 | 6.975 | 3.672 | 3.303 | 47.455 | 18.880 | 28.575 |
| GRANADA | 53.843 | 26.222 | 27.621 | 7.183 | 3.974 | 3.209 | 46.660 | 22.248 | 24.412 |
| HUELVA | 32.435 | 15.017 | 17.418 | 4.368 | 2.363 | 2.005 | 28.067 | 12.654 | 15.413 |
| JAÉN | 36.861 | 14.583 | 22.278 | 5.431 | 2.714 | 2.717 | 31.430 | 11.869 | 19.561 |
| MÁLAGA | 103.495 | 48.440 | 55.055 | 11.527 | 6.446 | 5.081 | 91.968 | 41.994 | 49.974 |
| SEVILLA | 131.252 | 54.637 | 76.615 | 15.467 | 8.214 | 7.253 | 115.785 | 46.423 | 69.362 |
| ANDALUCÍA | 570.334 | 250.159 | 320.175 | 70.307 | 37.812 | 32.495 | 500.027 | 212.347 | 287.680 |
| HUESCA | 6.369 | 3.144 | 3.225 | 880 | 553 | 327 | 5.489 | 2.591 | 2.898 |
| TERUEL | 4.178 | 1.887 | 2.291 | 723 | 418 | 305 | 3.455 | 1.469 | 1.986 |
| ZARAGOZA | 31.140 | 14.266 | 16.874 | 3.843 | 2.308 | 1.535 | 27.297 | 11.958 | 15.339 |
| ARAGÓN | 41.687 | 19.297 | 22.390 | 5.446 | 3.279 | 2.167 | 36.241 | 16.018 | 20.223 |
| ASTURIAS | 48.959 | 19.920 | 29.039 | 4.528 | 2.442 | 2.086 | 44.431 | 17.478 | 26.953 |
| ILLES BALEARS | 36.929 | 19.476 | 17.453 | 5.017 | 2.928 | 2.089 | 31.912 | 16.548 | 15.364 |
| LAS PALMAS | 98.858 | 45.114 | 53.744 | 12.500 | 6.446 | 6.054 | 86.358 | 38.668 | 47.690 |
| STA. CRUZ DE TENERIFE | 76.966 | 35.524 | 41.442 | 8.932 | 4.608 | 4.324 | 68.034 | 30.916 | 37.118 |
| CANARIAS | 175.824 | 80.638 | 95.186 | 21.432 | 11.054 | 10.378 | 154.392 | 69.584 | 84.808 |
| CANTABRIA | 22.984 | 10.047 | 12.937 | 2.500 | 1.400 | 1.100 | 20.484 | 8.647 | 11.837 |
| ALBACETE | 24.106 | 8.605 | 15.501 | 3.297 | 1.658 | 1.639 | 20.809 | 6.947 | 13.862 |
| CIUDAD REAL | 29.504 | 11.171 | 18.333 | 4.515 | 2.170 | 2.345 | 24.989 | 9.001 | 15.988 |
| CUENCA | 8.612 | 3.322 | 5.290 | 992 | 522 | 470 | 7.620 | 2.800 | 4.820 |
| GUADALAJARA | 8.913 | 4.000 | 4.913 | 989 | 554 | 435 | 7.924 | 3.446 | 4.478 |
| TOLEDO | 35.311 | 14.371 | 20.940 | 4.552 | 2.341 | 2.211 | 30.759 | 12.030 | 18.729 |
| CASTILLA LA MANCHA | 106.446 | 41.469 | 64.977 | 14.345 | 7.245 | 7.100 | 92.101 | 34.224 | 57.877 |
| ÁVILA | 8.432 | 3.553 | 4.879 | 1.027 | 564 | 463 | 7.405 | 2.989 | 4.416 |
| BURGOS | 13.322 | 5.411 | 7.911 | 1.442 | 840 | 602 | 11.880 | 4.571 | 7.309 |
| LEÓN | 24.722 | 10.014 | 14.708 | 3.266 | 1.787 | 1.479 | 21.456 | 8.227 | 13.229 |
| PALENCIA | 7.897 | 3.263 | 4.634 | 1.059 | 572 | 487 | 6.838 | 2.691 | 4.147 |
| SALAMANCA | 19.080 | 6.808 | 12.272 | 2.138 | 1.109 | 1.029 | 16.942 | 5.699 | 11.243 |
| SEGOVIA | 5.032 | 2.340 | 2.692 | 662 | 407 | 255 | 4.370 | 1.933 | 2.437 |
| SORIA | 2.347 | 990 | 1.357 | 333 | 193 | 140 | 2.014 | 797 | 1.217 |
| VALLADOLID | 25.891 | 10.393 | 15.498 | 2.703 | 1.458 | 1.245 | 23.188 | 8.935 | 14.253 |
| ZAMORA | 9.505 | 3.665 | 5.840 | 1.122 | 590 | 532 | 8.383 | 3.075 | 5.308 |
| CASTILLA LEÓN | 116.228 | 46.437 | 69.791 | 13.752 | 7.520 | 6.232 | 102.476 | 38.917 | 63.559 |
| BARCELONA | 238.719 | 107.832 | 130.887 | 22.178 | 13.330 | 8.848 | 216.541 | 94.502 | 122.039 |
| GIRONA | 26.827 | 13.372 | 13.455 | 2.960 | 1.741 | 1.219 | 23.867 | 11.631 | 12.236 |
| LLEIDA | 13.232 | 6.609 | 6.623 | 1.655 | 954 | 701 | 11.577 | 5.655 | 5.922 |
| TARRAGONA | 32.644 | 16.630 | 16.014 | 4.137 | 2.466 | 1.671 | 28.507 | 14.164 | 14.343 |
| CATALUÑA | 311.422 | 144.443 | 166.979 | 30.930 | 18.491 | 12.439 | 280.492 | 125.952 | 154.540 |
| ALICANTE-ALACANT | 109.763 | 51.271 | 58.492 | 12.746 | 7.311 | 5.435 | 97.017 | 43.960 | 53.057 |
| CASTELLÓN-CASTELLÓ | 25.670 | 13.036 | 12.634 | 3.980 | 2.271 | 1.709 | 21.690 | 10.765 | 10.925 |
| VALENCIA-VALÈNCIA | 127.432 | 57.342 | 70.090 | 17.860 | 9.946 | 7.914 | 109.572 | 47.396 | 62.176 |
| COM. VALENCIANA | 262.865 | 121.649 | 141.216 | 34.586 | 19.528 | 15.058 | 228.279 | 102.121 | 126.158 |
| BADAJOS | 56.159 | 18.417 | 37.742 | 7.927 | 3.813 | 4.114 | 48.232 | 14.604 | 33.628 |
| CÁCERES | 26.096 | 10.217 | 15.879 | 3.973 | 1.898 | 2.075 | 22.123 | 8.319 | 13.804 |
| EXTREMADURA | 82.255 | 28.634 | 53.621 | 11.900 | 5.711 | 6.189 | 70.355 | 22.923 | 47.432 |
| A CORUÑA | 62.293 | 24.175 | 38.118 | 5.438 | 2.810 | 2.628 | 56.855 | 21.365 | 35.490 |
| LUGO | 14.412 | 6.170 | 8.242 | 1.446 | 740 | 706 | 12.966 | 5.430 | 7.536 |
| OURENSE | 18.796 | 7.091 | 11.705 | 1.590 | 811 | 779 | 17.206 | 6.280 | 10.926 |
| PONTEVEDRA | 57.207 | 21.870 | 35.337 | 5.950 | 3.145 | 2.805 | 51.257 | 18.725 | 32.532 |
| GALICIA | 152.708 | 59.306 | 93.402 | 14.424 | 7.506 | 6.918 | 138.284 | 51.800 | 86.484 |
| MADRID | 266.936 | 123.778 | 143.158 | 29.668 | 17.588 | 12.080 | 237.268 | 106.190 | 131.078 |
| MURCIA | 64.512 | 32.275 | 32.237 | 8.607 | 5.060 | 3.547 | 55.905 | 27.215 | 28.690 |
| NAVARRA | 22.737 | 9.552 | 13.185 | 2.509 | 1.442 | 1.067 | 20.228 | 8.110 | 12.118 |
| ÁLAVA | 10.825 | 4.268 | 6.557 | 863 | 494 | 369 | 9.962 | 3.774 | 6.188 |
| GUIPÚZCOA | 23.890 | 9.421 | 14.469 | 1.701 | 1.014 | 687 | 22.189 | 8.407 | 13.782 |
| VIZCAYA | 44.286 | 19.070 | 25.216 | 3.524 | 2.090 | 1.434 | 40.762 | 16.980 | 23.782 |
| PAÍS VASCO | 79.001 | 32.759 | 46.242 | 6.088 | 3.598 | 2.490 | 72.913 | 29.161 | 43.752 |
| LA RIOJA | 11.879 | 5.429 | 6.450 | 1.411 | 804 | 607 | 10.468 | 4.625 | 5.843 |
| CEUTA | 8.224 | 3.068 | 5.156 | 1.589 | 676 | 913 | 6.635 | 2.392 | 4.243 |
| MELILLA | 8.494 | 3.082 | 5.412 | 1.540 | 632 | 908 | 6.954 | 2.450 | 4.504 |
| TOTAL | 2.390.424 | 1.051.418 | 1.339.006 | 280.579 | 154.716 | 125.863 | 2.109.845 | 896.702 | 1.213.143 |

JUNIO 2008

PARO REGISTRADO SEGÚN SECTOR DE ACTIVIDAD ECONÓMICA POR CC.AA. Y PROVINCIAS

| PROVINCIA AUTONOMÍA | TOTAL | AGRICULTURA | INDUSTRIA | CONSTRUCCIÓN | SERVICIOS | SIN EMPLEO ANTERIOR |
|------------------------|------------------|---------------|----------------|----------------|------------------|------------------------|
| ALMERÍA | 40.914 | 4.648 | 2.103 | 8.622 | 21.470 | 4.071 |
| CÁDIZ | 117.104 | 5.371 | 8.633 | 21.127 | 56.841 | 25.132 |
| CÓRDOBA | 54.430 | 4.529 | 8.342 | 7.644 | 25.834 | 8.081 |
| GRANADA | 53.843 | 3.041 | 4.094 | 11.199 | 29.891 | 5.618 |
| HUELVA | 32.435 | 5.559 | 2.122 | 6.077 | 14.305 | 4.372 |
| JAÉN | 36.861 | 5.500 | 4.948 | 4.600 | 16.345 | 5.468 |
| MÁLAGA | 103.495 | 2.429 | 7.842 | 20.964 | 59.823 | 12.437 |
| SEVILLA | 131.252 | 8.820 | 13.587 | 19.742 | 70.982 | 18.121 |
| ANDALUCÍA | 570.334 | 39.897 | 51.671 | 99.975 | 295.491 | 83.300 |
| HUESCA | 6.369 | 260 | 833 | 1.404 | 3.490 | 382 |
| TERUEL | 4.178 | 142 | 734 | 731 | 2.258 | 313 |
| ZARAGOZA | 31.140 | 641 | 5.403 | 4.546 | 18.248 | 2.302 |
| ARAGÓN | 41.687 | 1.043 | 6.970 | 6.681 | 23.996 | 2.997 |
| ASTURIAS | 48.959 | 622 | 5.526 | 5.894 | 32.327 | 4.590 |
| ILLES BALEARS | 36.929 | 375 | 1.789 | 8.764 | 24.854 | 1.147 |
| LAS PALMAS | 98.858 | 2.722 | 3.791 | 15.218 | 64.500 | 12.627 |
| STA. CRUZ DE TENERIFE | 76.966 | 2.109 | 3.220 | 14.362 | 50.239 | 7.036 |
| CANARIAS | 175.824 | 4.831 | 7.011 | 29.580 | 114.739 | 19.663 |
| CANTABRIA | 22.984 | 285 | 2.608 | 3.855 | 14.089 | 2.147 |
| ALBACETE | 24.106 | 893 | 3.781 | 4.092 | 12.571 | 2.769 |
| CIUDAD REAL | 29.504 | 889 | 3.426 | 6.433 | 15.458 | 3.298 |
| CUENCA | 8.612 | 378 | 933 | 1.626 | 4.744 | 931 |
| GUADALAJARA | 8.913 | 124 | 827 | 1.407 | 6.135 | 420 |
| TOLEDO | 35.311 | 702 | 5.905 | 7.239 | 19.640 | 1.825 |
| CASTILLA LA MANCHA | 106.446 | 2.986 | 14.872 | 20.797 | 58.548 | 9.243 |
| ÁVILA | 8.432 | 456 | 1.107 | 1.635 | 4.121 | 1.113 |
| BURGOS | 13.322 | 491 | 2.402 | 1.895 | 7.112 | 1.422 |
| LEÓN | 24.722 | 566 | 3.303 | 2.933 | 13.754 | 4.166 |
| PALENCIA | 7.897 | 560 | 1.276 | 948 | 4.050 | 1.063 |
| SALAMANCA | 19.080 | 482 | 1.702 | 2.987 | 10.873 | 3.036 |
| SEGOVIA | 5.032 | 414 | 673 | 877 | 2.664 | 404 |
| SORIA | 2.347 | 98 | 442 | 268 | 1.244 | 295 |
| VALLADOLID | 25.891 | 1.262 | 3.686 | 2.769 | 14.418 | 3.756 |
| ZAMORA | 9.505 | 396 | 823 | 1.557 | 5.120 | 1.609 |
| CASTILLA LEÓN | 116.228 | 4.725 | 15.414 | 15.869 | 63.356 | 16.864 |
| BARCELONA | 238.719 | 2.041 | 54.592 | 26.050 | 144.138 | 11.898 |
| GIRONA | 26.827 | 598 | 4.988 | 5.033 | 15.078 | 1.130 |
| LLEIDA | 13.232 | 920 | 2.126 | 2.370 | 6.822 | 994 |
| TARRAGONA | 32.644 | 1.096 | 4.469 | 6.274 | 18.852 | 1.953 |
| CATALUÑA | 311.422 | 4.655 | 66.175 | 39.727 | 184.890 | 15.975 |
| ALICANTE-ALACANT | 109.763 | 2.226 | 25.051 | 18.998 | 55.097 | 8.391 |
| CASTELLÓN-CASTELLO | 25.670 | 817 | 4.484 | 5.318 | 13.673 | 1.378 |
| VALENCIA-VALÈNCIA | 127.432 | 3.053 | 19.488 | 18.295 | 78.461 | 8.135 |
| COM. VALENCIANA | 262.865 | 6.096 | 49.023 | 42.611 | 147.231 | 17.904 |
| BADAJOS | 56.159 | 2.539 | 4.029 | 6.693 | 32.498 | 10.400 |
| CÁCERES | 26.096 | 1.081 | 2.219 | 5.242 | 14.793 | 2.761 |
| EXTREMADURA | 82.255 | 3.620 | 6.248 | 11.935 | 47.291 | 13.161 |
| A CORUÑA | 62.293 | 1.851 | 9.896 | 7.618 | 34.538 | 8.390 |
| LUGO | 14.412 | 558 | 1.418 | 1.902 | 8.151 | 2.383 |
| OURENSE | 18.796 | 580 | 2.964 | 2.520 | 10.055 | 2.677 |
| PONTEVEDRA | 57.207 | 2.159 | 9.506 | 6.113 | 30.944 | 8.485 |
| GALICIA | 152.708 | 5.148 | 23.784 | 18.153 | 83.688 | 21.935 |
| MADRID | 266.936 | 1.557 | 20.368 | 37.938 | 195.550 | 11.523 |
| MURCIA | 64.512 | 3.081 | 8.985 | 14.681 | 33.537 | 4.228 |
| NAVARRA | 22.737 | 498 | 4.354 | 2.862 | 13.912 | 1.111 |
| ÁLAVA | 10.825 | 131 | 1.778 | 1.055 | 7.291 | 570 |
| GUIPÚZCOA | 23.890 | 209 | 5.134 | 1.745 | 15.523 | 1.279 |
| VIZCAYA | 44.286 | 441 | 6.677 | 4.945 | 28.779 | 3.444 |
| PAÍS VASCO | 79.001 | 781 | 13.589 | 7.745 | 51.593 | 5.293 |
| LA RIOJA | 11.879 | 372 | 2.771 | 1.724 | 6.335 | 677 |
| CEUTA | 8.224 | 34 | 209 | 555 | 5.156 | 2.270 |
| MELILLA | 8.494 | 59 | 113 | 862 | 5.823 | 1.637 |
| TOTAL | 2.390.424 | 80.665 | 301.480 | 370.208 | 1.402.406 | 235.665 |

JUNIO 2008

PARO REGISTRADO. VARIACIÓN MENSUAL SEGÚN SECTOR DE ACTIVIDAD ECONÓMICA POR CC.AA. Y PROVINCIAS

| PROVINCIA AUTONOMÍA | TOTAL | AGRICULTURA | INDUSTRIA | CONSTRUCCIÓN | SERVICIOS | SIN EMPLEO ANTERIOR |
|------------------------|---------------|--------------|--------------|---------------|--------------|------------------------|
| ALMERÍA | 4.504 | 841 | 139 | 772 | 2.247 | 505 |
| CÁDIZ | 1.649 | 78 | 349 | 1.136 | -437 | 523 |
| CÓRDOBA | 2.227 | 264 | 305 | 531 | 658 | 469 |
| GRANADA | 2.375 | 131 | 213 | 933 | 787 | 311 |
| HUELVA | 1.478 | 453 | 108 | 357 | 275 | 285 |
| JAÉN | 1.369 | 203 | 136 | 457 | 248 | 325 |
| MÁLAGA | 1.221 | 31 | 37 | 1.013 | -286 | 426 |
| SEVILLA | 4.107 | 522 | 403 | 1.141 | 1.390 | 651 |
| ANDALUCÍA | 18.930 | 2.523 | 1.690 | 6.340 | 4.882 | 3.495 |
| HUESCA | -92 | 13 | -36 | 87 | -161 | 5 |
| TERUEL | 51 | 8 | 10 | 94 | -106 | 45 |
| ZARAGOZA | 847 | 34 | -15 | 775 | -219 | 272 |
| ARAGÓN | 806 | 55 | -41 | 956 | -486 | 322 |
| ASTURIAS | -1.819 | -14 | -48 | 155 | -1.592 | -320 |
| ILLES BALEARS | 490 | -6 | 51 | 1.134 | -836 | 147 |
| LAS PALMAS | 2.264 | 69 | 122 | 887 | 1.105 | 81 |
| STA. CRUZ DE TENERIFE | 2.049 | 86 | 47 | 812 | 1.208 | -104 |
| CANARIAS | 4.313 | 155 | 169 | 1.699 | 2.313 | -23 |
| CANTABRIA | -367 | 12 | -101 | 93 | -405 | 34 |
| ALBACETE | -811 | -35 | -97 | -13 | -621 | -45 |
| CIUDAD REAL | -354 | 15 | -86 | 235 | -510 | -8 |
| CUENCA | -358 | -6 | 4 | 22 | -356 | -22 |
| GUADALAJARA | -30 | -6 | -24 | 94 | -97 | 3 |
| TOLEDO | 410 | 37 | -179 | 570 | -67 | 49 |
| CASTILLA LA MANCHA | -1.143 | 5 | -382 | 908 | -1.651 | -23 |
| ÁVILA | -77 | -16 | -94 | 93 | -99 | 39 |
| BURGOS | -505 | -5 | -147 | -12 | -371 | 30 |
| LEÓN | -88 | 12 | 79 | 85 | -361 | 97 |
| PALENCIA | -366 | 7 | -50 | 10 | -386 | 53 |
| SALAMANCA | -612 | -11 | -22 | 19 | -555 | -43 |
| SEGOVIA | -86 | -30 | -28 | 29 | -118 | 61 |
| SORIA | -126 | -10 | -33 | -23 | -85 | 25 |
| VALLADOLID | -304 | 11 | -73 | 116 | -309 | -49 |
| ZAMORA | -264 | -4 | -16 | -1 | -247 | 4 |
| CASTILLA LEÓN | -2.428 | -46 | -384 | 316 | -2.531 | 217 |
| BARCELONA | 5.140 | 58 | 859 | 1.304 | 2.017 | 902 |
| GIRONA | 16 | -15 | 176 | 288 | -479 | 46 |
| LLEIDA | 400 | 62 | 68 | 210 | 36 | 24 |
| TARRAGONA | 619 | 40 | 78 | 406 | -138 | 233 |
| CATALUÑA | 6.175 | 145 | 1.181 | 2.208 | 1.436 | 1.205 |
| ALICANTE-ALACANT | 1.343 | 53 | -333 | 1.463 | -103 | 263 |
| CASTELLÓN-CASTELLÓ | 1.149 | 43 | 94 | 518 | 316 | 178 |
| VALENCIA-VALÈNCIA | 4.730 | 188 | 356 | 1.381 | 2.419 | 386 |
| COM. VALENCIANA | 7.222 | 284 | 117 | 3.362 | 2.632 | 827 |
| BADAJOS | 929 | -32 | -64 | 454 | 227 | 344 |
| CÁCERES | 569 | -37 | 53 | 221 | 224 | 108 |
| EXTREMADURA | 1.498 | -69 | -11 | 675 | 451 | 452 |
| A CORUÑA | -1.577 | 114 | -56 | 30 | -1.049 | -616 |
| LUGO | -673 | 43 | -55 | -50 | -418 | -193 |
| OURENSE | -681 | -30 | -84 | -88 | -377 | -102 |
| PONTEVEDRA | -1.140 | 86 | -168 | 21 | -985 | -94 |
| GALICIA | -4.071 | 213 | -363 | -87 | -2.829 | -1.005 |
| MADRID | 4.276 | -218 | 53 | 1.324 | 2.577 | 540 |
| MURCIA | 2.788 | 214 | 218 | 1.431 | 820 | 105 |
| NAVARRA | 450 | 66 | 98 | 245 | -33 | 74 |
| ÁLAVA | -315 | -22 | -29 | 25 | -289 | 0 |
| GUIPÚZCOA | -430 | -1 | -104 | 11 | -335 | -1 |
| VIZCAYA | -265 | -28 | -35 | 118 | -297 | -23 |
| PAÍS VASCO | -1.010 | -51 | -168 | 154 | -921 | -24 |
| LA RIOJA | -45 | 70 | -112 | 140 | -99 | -44 |
| CEUTA | 704 | 0 | 17 | -10 | 746 | -49 |
| MELILLA | 80 | 0 | 0 | 37 | 81 | -38 |
| TOTAL | 36.849 | 3.338 | 1.984 | 21.080 | 4.555 | 5.892 |

JUNIO 2008

PARO REGISTRADO (COLECTIVO SIN EMPLEO ANTERIOR) SEGÚN TRAMOS DE EDAD. AMBOS SEXOS

| PROVINCIA AUTONOMÍA | TOTAL | <20 AÑOS | 20-24 AÑOS | 25-29 AÑOS | 30-44 AÑOS | >44 AÑOS |
|------------------------|----------------|---------------|---------------|---------------|---------------|---------------|
| ALMERÍA | 4.071 | 527 | 608 | 470 | 1.192 | 1.274 |
| CÁDIZ | 25.132 | 2.208 | 2.334 | 1.289 | 5.581 | 13.720 |
| CÓRDOBA | 8.081 | 1.084 | 1.228 | 649 | 1.698 | 3.422 |
| GRANADA | 5.618 | 914 | 1.021 | 759 | 1.458 | 1.466 |
| HUELVA | 4.372 | 678 | 634 | 350 | 918 | 1.792 |
| JAÉN | 5.468 | 781 | 878 | 409 | 1.207 | 2.193 |
| MÁLAGA | 12.437 | 1.387 | 1.472 | 993 | 3.330 | 5.255 |
| SEVILLA | 18.121 | 2.116 | 2.322 | 1.375 | 4.086 | 8.222 |
| ANDALUCÍA | 83.300 | 9.695 | 10.497 | 6.294 | 19.470 | 37.344 |
| HUESCA | 382 | 123 | 51 | 41 | 82 | 85 |
| TERUEL | 313 | 97 | 53 | 23 | 84 | 56 |
| ZARAGOZA | 2.302 | 542 | 272 | 201 | 605 | 682 |
| ARAGÓN | 2.997 | 762 | 376 | 265 | 771 | 823 |
| ASTURIAS | 4.590 | 519 | 527 | 486 | 1.394 | 1.664 |
| ILLES BALEARS | 1.147 | 340 | 144 | 128 | 255 | 280 |
| LAS PALMAS | 12.627 | 2.762 | 1.823 | 691 | 2.391 | 4.960 |
| STA. CRUZ DE TENERIFE | 7.036 | 1.487 | 1.094 | 545 | 1.466 | 2.444 |
| CANARIAS | 19.663 | 4.249 | 2.917 | 1.236 | 3.857 | 7.404 |
| CANTABRIA | 2.147 | 338 | 244 | 226 | 573 | 766 |
| ALBACETE | 2.769 | 587 | 295 | 180 | 607 | 1.100 |
| CIUDAD REAL | 3.298 | 649 | 442 | 242 | 903 | 1.062 |
| CUENCA | 931 | 129 | 121 | 80 | 269 | 332 |
| GUADALAJARA | 420 | 83 | 53 | 36 | 145 | 103 |
| TOLEDO | 1.825 | 291 | 231 | 140 | 491 | 672 |
| CASTILLA LA MANCHA | 9.243 | 1.739 | 1.142 | 678 | 2.415 | 3.269 |
| ÁVILA | 1.113 | 245 | 178 | 79 | 268 | 343 |
| BURGOS | 1.422 | 340 | 207 | 109 | 354 | 412 |
| LEÓN | 4.166 | 834 | 655 | 423 | 1.038 | 1.216 |
| PALENCIA | 1.063 | 251 | 171 | 103 | 244 | 294 |
| SALAMANCA | 3.036 | 472 | 444 | 262 | 773 | 1.085 |
| SEGOVIA | 404 | 149 | 61 | 23 | 101 | 70 |
| SORIA | 295 | 102 | 47 | 22 | 77 | 47 |
| VALLADOLID | 3.756 | 636 | 445 | 392 | 997 | 1.286 |
| ZAMORA | 1.609 | 286 | 223 | 116 | 408 | 576 |
| CASTILLA LEÓN | 16.864 | 3.315 | 2.431 | 1.529 | 4.260 | 5.329 |
| BARCELONA | 11.898 | 3.658 | 1.250 | 968 | 2.544 | 3.478 |
| GIRONA | 1.130 | 412 | 128 | 120 | 269 | 201 |
| LLEIDA | 994 | 333 | 143 | 116 | 248 | 154 |
| TARRAGONA | 1.953 | 673 | 225 | 145 | 419 | 491 |
| CATALUÑA | 15.975 | 5.076 | 1.746 | 1.349 | 3.480 | 4.324 |
| ALICANTE-ALACANT | 8.391 | 1.912 | 936 | 627 | 1.837 | 3.079 |
| CASTELLÓN-CASTELLÓ | 1.378 | 545 | 166 | 130 | 334 | 203 |
| VALENCIA-VALÈNCIA | 8.135 | 2.728 | 830 | 667 | 1.645 | 2.265 |
| COM. VALENCIANA | 17.904 | 5.185 | 1.932 | 1.424 | 3.816 | 5.547 |
| BADAJOS | 10.400 | 1.698 | 951 | 421 | 1.577 | 5.753 |
| CÁCERES | 2.761 | 636 | 476 | 182 | 579 | 888 |
| EXTREMADURA | 13.161 | 2.334 | 1.427 | 603 | 2.156 | 6.641 |
| A CORUÑA | 8.390 | 899 | 1.154 | 952 | 2.197 | 3.188 |
| LUGO | 2.383 | 292 | 409 | 261 | 656 | 765 |
| OURENSE | 2.677 | 290 | 365 | 218 | 624 | 1.180 |
| PONTEVEDRA | 8.485 | 1.228 | 1.170 | 750 | 2.104 | 3.233 |
| GALICIA | 21.935 | 2.709 | 3.098 | 2.181 | 5.581 | 8.366 |
| MADRID | 11.523 | 2.011 | 1.108 | 1.005 | 3.259 | 4.140 |
| MURCIA | 4.228 | 741 | 456 | 408 | 1.282 | 1.341 |
| NAVARRA | 1.111 | 356 | 149 | 87 | 263 | 256 |
| ÁLAVA | 570 | 72 | 71 | 53 | 199 | 175 |
| GUIPÚZCOA | 1.279 | 170 | 163 | 127 | 408 | 411 |
| VIZCAYA | 3.444 | 353 | 371 | 305 | 1.159 | 1.256 |
| PAÍS VASCO | 5.293 | 595 | 605 | 485 | 1.766 | 1.842 |
| LA RIOJA | 677 | 173 | 82 | 77 | 183 | 162 |
| CEUTA | 2.270 | 418 | 357 | 221 | 673 | 601 |
| MELILLA | 1.637 | 257 | 165 | 147 | 505 | 563 |
| TOTAL | 235.665 | 40.812 | 29.403 | 18.829 | 55.959 | 90.662 |

JUNIO 2008

PARO REGISTRADO (COLECTIVO SIN EMPLEO ANTERIOR) SEGÚN TRAMOS DE EDAD. HOMBRES

| PROVINCIA AUTONOMÍA | TOTAL | <20 AÑOS | 20-24 AÑOS | 25-29 AÑOS | 30-44 AÑOS | >44 AÑOS |
|------------------------|---------------|---------------|---------------|--------------|---------------|--------------|
| ALMERÍA | 1.442 | 278 | 281 | 191 | 445 | 247 |
| CÁDIZ | 3.681 | 1.056 | 857 | 330 | 694 | 744 |
| CÓRDOBA | 1.736 | 537 | 469 | 200 | 308 | 222 |
| GRANADA | 1.623 | 431 | 369 | 235 | 352 | 236 |
| HUELVA | 1.042 | 325 | 243 | 113 | 209 | 152 |
| JAÉN | 996 | 328 | 286 | 108 | 164 | 110 |
| MÁLAGA | 3.242 | 709 | 609 | 357 | 863 | 704 |
| SEVILLA | 3.733 | 983 | 844 | 457 | 810 | 639 |
| ANDALUCÍA | 17.495 | 4.647 | 3.958 | 1.991 | 3.845 | 3.054 |
| HUESCA | 136 | 73 | 19 | 10 | 18 | 16 |
| TERUEL | 118 | 53 | 17 | 10 | 22 | 16 |
| ZARAGOZA | 882 | 314 | 116 | 89 | 228 | 135 |
| ARAGÓN | 1.136 | 440 | 152 | 109 | 268 | 167 |
| ASTURIAS | 1.101 | 282 | 211 | 139 | 278 | 191 |
| ILLES BALEARS | 514 | 183 | 66 | 66 | 112 | 87 |
| LAS PALMAS | 3.649 | 1.482 | 733 | 275 | 552 | 607 |
| STA. CRUZ DE TENERIFE | 2.126 | 760 | 428 | 190 | 343 | 405 |
| CANARIAS | 5.775 | 2.242 | 1.161 | 465 | 895 | 1.012 |
| CANTABRIA | 576 | 188 | 76 | 76 | 128 | 108 |
| ALBACETE | 633 | 274 | 101 | 60 | 112 | 86 |
| CIUDAD REAL | 701 | 266 | 137 | 67 | 138 | 93 |
| CUENCA | 249 | 56 | 49 | 33 | 74 | 37 |
| GUADALAJARA | 173 | 42 | 21 | 15 | 68 | 27 |
| TOLEDO | 412 | 123 | 69 | 47 | 99 | 74 |
| CASTILLA LA MANCHA | 2.168 | 761 | 377 | 222 | 491 | 317 |
| ÁVILA | 325 | 139 | 63 | 26 | 48 | 49 |
| BURGOS | 510 | 206 | 88 | 44 | 95 | 77 |
| LEÓN | 1.190 | 505 | 264 | 115 | 181 | 125 |
| PALENCIA | 297 | 149 | 61 | 29 | 29 | 29 |
| SALAMANCA | 756 | 258 | 149 | 99 | 153 | 97 |
| SEGOVIA | 156 | 98 | 22 | 12 | 17 | 7 |
| SORIA | 138 | 74 | 21 | 8 | 25 | 10 |
| VALLADOLID | 1.030 | 356 | 175 | 114 | 255 | 130 |
| ZAMORA | 365 | 165 | 77 | 30 | 53 | 40 |
| CASTILLA LEÓN | 4.767 | 1.950 | 920 | 477 | 856 | 564 |
| BARCELONA | 4.959 | 2.342 | 666 | 433 | 956 | 562 |
| GIRONA | 502 | 263 | 59 | 50 | 85 | 45 |
| LLEIDA | 501 | 196 | 75 | 57 | 124 | 49 |
| TARRAGONA | 910 | 416 | 113 | 76 | 177 | 128 |
| CATALUÑA | 6.872 | 3.217 | 913 | 616 | 1.342 | 784 |
| ALICANTE-ALACANT | 2.638 | 992 | 392 | 247 | 541 | 466 |
| CASTELLÓN-CASTELLÓ | 618 | 306 | 76 | 53 | 130 | 53 |
| VALENCIA-VALÈNCIA | 2.924 | 1.484 | 358 | 278 | 485 | 319 |
| COM. VALENCIANA | 6.180 | 2.782 | 826 | 578 | 1.156 | 838 |
| BADAJOS | 1.593 | 843 | 301 | 104 | 186 | 159 |
| CÁCERES | 588 | 284 | 125 | 43 | 78 | 58 |
| EXTREMADURA | 2.181 | 1.127 | 426 | 147 | 264 | 217 |
| A CORUÑA | 2.079 | 518 | 433 | 299 | 438 | 391 |
| LUGO | 665 | 151 | 159 | 76 | 156 | 123 |
| OURENSE | 636 | 171 | 131 | 59 | 126 | 149 |
| PONTEVEDRA | 2.260 | 706 | 461 | 240 | 446 | 407 |
| GALICIA | 5.640 | 1.546 | 1.184 | 674 | 1.166 | 1.070 |
| MADRID | 3.989 | 1.148 | 505 | 436 | 1.109 | 791 |
| MURCIA | 1.486 | 405 | 193 | 180 | 441 | 267 |
| NAVARRA | 358 | 201 | 55 | 29 | 48 | 25 |
| ÁLAVA | 158 | 39 | 35 | 13 | 42 | 29 |
| GUIPÚZCOA | 420 | 105 | 89 | 49 | 106 | 71 |
| VIZCAYA | 944 | 211 | 166 | 105 | 277 | 185 |
| PAÍS VASCO | 1.522 | 355 | 290 | 167 | 425 | 285 |
| LA RIOJA | 262 | 109 | 32 | 29 | 55 | 37 |
| CEUTA | 636 | 191 | 93 | 67 | 194 | 91 |
| MELILLA | 280 | 108 | 41 | 17 | 57 | 57 |
| TOTAL | 62.938 | 21.882 | 11.479 | 6.485 | 13.130 | 9.962 |

JUNIO 2008

PARO REGISTRADO (COLECTIVO SIN EMPLEO ANTERIOR) SEGÚN TRAMOS DE EDAD. MUJERES

| PROVINCIA AUTONOMÍA | TOTAL | <20 AÑOS | 20-24 AÑOS | 25-29 AÑOS | 30-44 AÑOS | >44 AÑOS |
|------------------------|----------------|---------------|---------------|---------------|---------------|---------------|
| ALMERÍA | 2.629 | 249 | 327 | 279 | 747 | 1.027 |
| CÁDIZ | 21.451 | 1.152 | 1.477 | 959 | 4.887 | 12.976 |
| CÓRDOBA | 6.345 | 547 | 759 | 449 | 1.390 | 3.200 |
| GRANADA | 3.995 | 483 | 652 | 524 | 1.106 | 1.230 |
| HUELVA | 3.330 | 353 | 391 | 237 | 709 | 1.640 |
| JAÉN | 4.472 | 453 | 592 | 301 | 1.043 | 2.083 |
| MÁLAGA | 9.195 | 678 | 863 | 636 | 2.467 | 4.551 |
| SEVILLA | 14.388 | 1.133 | 1.478 | 918 | 3.276 | 7.583 |
| ANDALUCÍA | 65.805 | 5.048 | 6.539 | 4.303 | 15.625 | 34.290 |
| HUESCA | 246 | 50 | 32 | 31 | 64 | 69 |
| TERUEL | 195 | 44 | 36 | 13 | 62 | 40 |
| ZARAGOZA | 1.420 | 228 | 156 | 112 | 377 | 547 |
| ARAGÓN | 1.861 | 322 | 224 | 156 | 503 | 656 |
| ASTURIAS | 3.489 | 237 | 316 | 347 | 1.116 | 1.473 |
| ILLES BALEARS | 633 | 157 | 78 | 62 | 143 | 193 |
| LAS PALMAS | 8.978 | 1.280 | 1.090 | 416 | 1.839 | 4.353 |
| STA. CRUZ DE TENERIFE | 4.910 | 727 | 666 | 355 | 1.123 | 2.039 |
| CANARIAS | 13.888 | 2.007 | 1.756 | 771 | 2.962 | 6.392 |
| CANTABRIA | 1.571 | 150 | 168 | 150 | 445 | 658 |
| ALBACETE | 2.136 | 313 | 194 | 120 | 495 | 1.014 |
| CIUDAD REAL | 2.597 | 383 | 305 | 175 | 765 | 969 |
| CUENCA | 682 | 73 | 72 | 47 | 195 | 295 |
| GUADALAJARA | 247 | 41 | 32 | 21 | 77 | 76 |
| TOLEDO | 1.413 | 168 | 162 | 93 | 392 | 598 |
| CASTILLA LA MANCHA | 7.075 | 978 | 765 | 456 | 1.924 | 2.952 |
| ÁVILA | 788 | 106 | 115 | 53 | 220 | 294 |
| BURGOS | 912 | 134 | 119 | 65 | 259 | 335 |
| LEÓN | 2.976 | 329 | 391 | 308 | 857 | 1.091 |
| PALENCIA | 766 | 102 | 110 | 74 | 215 | 265 |
| SALAMANCA | 2.280 | 214 | 295 | 163 | 620 | 988 |
| SEGOVIA | 248 | 51 | 39 | 11 | 84 | 63 |
| SORIA | 157 | 28 | 26 | 14 | 52 | 37 |
| VALLADOLID | 2.726 | 280 | 270 | 278 | 742 | 1.156 |
| ZAMORA | 1.244 | 121 | 146 | 86 | 355 | 536 |
| CASTILLA LEÓN | 12.097 | 1.365 | 1.511 | 1.052 | 3.404 | 4.765 |
| BARCELONA | 6.939 | 1.316 | 584 | 535 | 1.588 | 2.916 |
| GIRONA | 628 | 149 | 69 | 70 | 184 | 156 |
| LLEIDA | 493 | 137 | 68 | 59 | 124 | 105 |
| TARRAGONA | 1.043 | 257 | 112 | 69 | 242 | 363 |
| CATALUÑA | 9.103 | 1.859 | 833 | 733 | 2.138 | 3.540 |
| ALICANTE-ALACANT | 5.753 | 920 | 544 | 380 | 1.296 | 2.613 |
| CASTELLÓN-CASTELLÓ | 760 | 239 | 90 | 77 | 204 | 150 |
| VALENCIA-VALÈNCIA | 5.211 | 1.244 | 472 | 389 | 1.160 | 1.946 |
| COM. VALENCIANA | 11.724 | 2.403 | 1.106 | 846 | 2.660 | 4.709 |
| BADAJOS | 8.807 | 855 | 650 | 317 | 1.391 | 5.594 |
| CÁCERES | 2.173 | 352 | 351 | 139 | 501 | 830 |
| EXTREMADURA | 10.980 | 1.207 | 1.001 | 456 | 1.892 | 6.424 |
| A CORUÑA | 6.311 | 381 | 721 | 653 | 1.759 | 2.797 |
| LUGO | 1.718 | 141 | 250 | 185 | 500 | 642 |
| OURENSE | 2.041 | 119 | 234 | 159 | 498 | 1.031 |
| PONTEVEDRA | 6.225 | 522 | 709 | 510 | 1.658 | 2.826 |
| GALICIA | 16.295 | 1.163 | 1.914 | 1.507 | 4.415 | 7.296 |
| MADRID | 7.534 | 863 | 603 | 569 | 2.150 | 3.349 |
| MURCIA | 2.742 | 336 | 263 | 228 | 841 | 1.074 |
| NAVARRA | 753 | 155 | 94 | 58 | 215 | 231 |
| ÁLAVA | 412 | 33 | 36 | 40 | 157 | 146 |
| GUIPÚZCOA | 859 | 65 | 74 | 78 | 302 | 340 |
| VIZCAYA | 2.500 | 142 | 205 | 200 | 882 | 1.071 |
| PAÍS VASCO | 3.771 | 240 | 315 | 318 | 1.341 | 1.557 |
| LA RIOJA | 415 | 64 | 50 | 48 | 128 | 125 |
| CEUTA | 1.634 | 227 | 264 | 154 | 479 | 510 |
| MELILLA | 1.357 | 149 | 124 | 130 | 448 | 506 |
| TOTAL | 172.727 | 18.930 | 17.924 | 12.344 | 42.829 | 80.700 |

JUNIO 2008

PARO REGISTRADO (EXTRANJEROS) SEGÚN SECTOR DE ACTIVIDAD ECONÓMICA POR CC.AA. Y PROVINCIAS

| PROVINCIA AUTONOMÍA | TOTAL | AGRICULTURA | INDUSTRIA | CONSTRUCCIÓN | SERVICIOS | SIN EMPLEO ANTERIOR |
|------------------------|----------------|---------------|---------------|---------------|----------------|------------------------|
| ALMERÍA | 8.096 | 1.686 | 248 | 1.948 | 2.928 | 1.286 |
| CÁDIZ | 2.472 | 119 | 100 | 362 | 1.080 | 811 |
| CÓRDOBA | 1.079 | 123 | 123 | 103 | 411 | 319 |
| GRANADA | 3.675 | 323 | 130 | 874 | 1.579 | 769 |
| HUELVA | 1.445 | 464 | 44 | 174 | 411 | 352 |
| JAÉN | 924 | 162 | 76 | 134 | 319 | 233 |
| MÁLAGA | 10.433 | 302 | 306 | 2.532 | 5.320 | 1.973 |
| SEVILLA | 3.238 | 222 | 163 | 397 | 1.429 | 1.027 |
| ANDALUCÍA | 31.362 | 3.401 | 1.190 | 6.524 | 13.477 | 6.770 |
| HUESCA | 1.382 | 127 | 148 | 524 | 497 | 86 |
| TERUEL | 885 | 50 | 129 | 298 | 343 | 65 |
| ZARAGOZA | 5.801 | 263 | 551 | 1.912 | 2.480 | 595 |
| ARAGÓN | 8.068 | 440 | 828 | 2.734 | 3.320 | 746 |
| ASTURIAS | 2.357 | 77 | 131 | 539 | 1.209 | 401 |
| ILLES BALEARS | 8.257 | 144 | 256 | 3.277 | 4.183 | 397 |
| LAS PALMAS | 10.399 | 258 | 181 | 1.978 | 6.539 | 1.443 |
| STA. CRUZ DE TENERIFE | 6.576 | 210 | 159 | 1.153 | 4.349 | 705 |
| CANARIAS | 16.975 | 468 | 340 | 3.131 | 10.888 | 2.148 |
| CANTABRIA | 1.746 | 33 | 131 | 450 | 885 | 247 |
| ALBACETE | 1.860 | 163 | 219 | 458 | 702 | 318 |
| CIUDAD REAL | 2.452 | 157 | 189 | 893 | 803 | 410 |
| CUENCA | 1.338 | 90 | 104 | 453 | 420 | 271 |
| GUADALAJARA | 1.887 | 55 | 99 | 526 | 1.029 | 178 |
| TOLEDO | 4.798 | 204 | 564 | 1.790 | 1.912 | 328 |
| CASTILLA LA MANCHA | 12.335 | 669 | 1.175 | 4.120 | 4.866 | 1.505 |
| ÁVILA | 826 | 35 | 49 | 345 | 242 | 155 |
| BURGOS | 1.481 | 117 | 161 | 478 | 503 | 222 |
| LEÓN | 1.579 | 75 | 125 | 367 | 599 | 413 |
| PALENCIA | 367 | 36 | 19 | 85 | 145 | 82 |
| SALAMANCA | 953 | 26 | 43 | 193 | 338 | 353 |
| SEGOVIA | 982 | 120 | 63 | 400 | 311 | 88 |
| SORIA | 408 | 36 | 58 | 93 | 122 | 99 |
| VALLADOLID | 1.539 | 170 | 87 | 396 | 594 | 292 |
| ZAMORA | 449 | 53 | 15 | 86 | 145 | 150 |
| CASTILLA LEÓN | 8.584 | 668 | 620 | 2.443 | 2.999 | 1.854 |
| BARCELONA | 34.887 | 1.078 | 3.750 | 8.471 | 18.337 | 3.251 |
| GIRONA | 6.475 | 380 | 748 | 2.030 | 2.769 | 548 |
| LLEIDA | 3.515 | 559 | 400 | 1.004 | 1.149 | 403 |
| TARRAGONA | 6.730 | 589 | 575 | 2.195 | 2.843 | 528 |
| CATALUÑA | 51.607 | 2.606 | 5.473 | 13.700 | 25.098 | 4.730 |
| ALICANTE-ALACANT | 14.797 | 607 | 957 | 5.163 | 6.734 | 1.336 |
| CASTELLÓN-CASTELLÓ | 6.818 | 345 | 769 | 2.504 | 2.740 | 460 |
| VALENCIA-VALÈNCIA | 14.489 | 914 | 1.258 | 3.424 | 7.636 | 1.257 |
| COM. VALENCIANA | 36.104 | 1.866 | 2.984 | 11.091 | 17.110 | 3.053 |
| BADAJOS | 1.157 | 73 | 46 | 147 | 559 | 332 |
| CÁCERES | 688 | 79 | 35 | 115 | 304 | 155 |
| EXTREMADURA | 1.845 | 152 | 81 | 262 | 863 | 487 |
| A CORUÑA | 2.362 | 101 | 183 | 317 | 1.082 | 679 |
| LUGO | 794 | 77 | 31 | 85 | 284 | 317 |
| OURENSE | 1.087 | 63 | 112 | 189 | 391 | 332 |
| PONTEVEDRA | 2.730 | 159 | 204 | 353 | 1.159 | 855 |
| GALICIA | 6.973 | 400 | 530 | 944 | 2.916 | 2.183 |
| MADRID | 46.728 | 421 | 2.306 | 15.052 | 26.581 | 2.368 |
| MURCIA | 11.310 | 1.069 | 938 | 4.487 | 3.906 | 910 |
| NAVARRA | 3.747 | 240 | 481 | 1.163 | 1.639 | 224 |
| ÁLAVA | 1.314 | 30 | 104 | 359 | 694 | 127 |
| GUIPÚZCOA | 1.725 | 46 | 194 | 337 | 938 | 210 |
| VIZCAYA | 2.734 | 71 | 213 | 535 | 1.441 | 474 |
| PAÍS VASCO | 5.773 | 147 | 511 | 1.231 | 3.073 | 811 |
| LA RIOJA | 2.391 | 168 | 362 | 756 | 916 | 189 |
| CEUTA | 989 | 4 | 13 | 90 | 368 | 514 |
| MELILLA | 1.649 | 13 | 20 | 230 | 892 | 494 |
| TOTAL | 258.800 | 12.986 | 18.370 | 72.224 | 125.189 | 30.031 |

ANEXO 2

CONTRATOS REGISTRADOS

JUNIO 2008

CONTRATOS

| | MES | VARIACIÓN | | | |
|---------------------------|-----------|-----------|----------|----------|----------|
| | | MENSUAL | | ANUAL | |
| | | ABSOLUTA | RELATIVA | ABSOLUTA | RELATIVA |
| TOTAL CONTRATOS | 1.419.348 | 34.433 | 2,49 | -162.779 | -10,29 |
| CONTRATOS INDEFINIDOS (*) | 153.986 | -10.478 | -6,37 | -24.292 | -13,63 |
| CONTRATOS TEMPORALES | 1.265.362 | 44.911 | 3,68 | -138.487 | -9,86 |

CONTRATOS POR COMUNIDADES AUTÓNOMAS

| COMUNIDADES AUTÓNOMAS | MES | VARIACIÓN | | | |
|-----------------------|------------------|---------------|-------------|-----------------|---------------|
| | | MENSUAL | | ANUAL | |
| | | ABSOLUTA | RELATIVA | ABSOLUTA | RELATIVA |
| ANDALUCÍA | 298.098 | -5.434 | -1,79 | -22.419 | -6,99 |
| ARAGÓN | 47.973 | 1.762 | 3,81 | 1.845 | 4,00 |
| ASTURIAS | 26.030 | 1.410 | 5,73 | -3.109 | -10,67 |
| ILLES BALEARS | 39.357 | -10.848 | -21,61 | -5.209 | -11,69 |
| CANARIAS | 52.203 | 1.026 | 2,00 | -11.581 | -18,16 |
| CANTABRIA | 16.690 | 2.201 | 15,19 | -1.475 | -8,12 |
| CASTILLA LA MANCHA | 56.352 | 7.004 | 14,19 | -2.733 | -4,63 |
| CASTILLA LEÓN | 63.026 | 2.945 | 4,90 | -7.640 | -10,81 |
| CATALUÑA | 221.338 | 10.008 | 4,74 | -27.673 | -11,11 |
| COM. VALENCIANA | 132.883 | 3.286 | 2,54 | -27.300 | -17,04 |
| EXTREMADURA | 41.887 | 3.709 | 9,72 | 1.090 | 2,67 |
| GALICIA | 68.386 | 4.957 | 7,82 | -10.036 | -12,80 |
| MADRID | 189.571 | 13.189 | 7,48 | -30.935 | -14,03 |
| MURCIA | 60.004 | -4.996 | -7,69 | -7.909 | -11,65 |
| NAVARRA | 20.822 | 689 | 3,42 | -1.154 | -5,25 |
| PAÍS VASCO | 73.448 | 4.573 | 6,64 | -5.695 | -7,20 |
| LA RIOJA | 7.986 | -1.479 | -15,63 | -1.208 | -13,14 |
| CEUTA | 1.368 | 164 | 13,62 | 177 | 14,86 |
| MELILLA | 1.224 | 160 | 15,04 | 57 | 4,88 |
| EXTRANJERO | 702 | 107 | 17,98 | 128 | 22,30 |
| TOTAL | 1.419.348 | 34.433 | 2,49 | -162.779 | -10,29 |

(*) Incluye contratos convertidos en indefinidos

JUNIO 2008

CONTRATOS SEGÚN TIPO DE CONTRATACIÓN POR COMUNIDADES AUTÓNOMAS

| COMUNIDADES AUTÓNOMAS | TOTAL | INDEFINIDOS | | | | | % S/ TOT. NAC.INDF. | TEMPORALES |
|--------------------------|------------------|----------------|---------------|---------------|--------------|---------------|------------------------|------------------|
| | | TOTAL | ORDINARIOS | F.C.I. (*) | MINUSVÁLIDOS | CONVERSIÓN | | |
| ANDALUCÍA | 298.098 | 16.899 | 5.831 | 2.132 | 121 | 8.815 | 10,97 | 281.199 |
| ARAGÓN | 47.973 | 4.639 | 1.706 | 586 | 25 | 2.322 | 3,01 | 43.334 |
| ASTURIAS | 26.030 | 2.503 | 930 | 493 | 43 | 1.037 | 1,63 | 23.527 |
| ILLES BALEARS | 39.357 | 4.313 | 2.196 | 636 | 29 | 1.452 | 2,80 | 35.044 |
| CANARIAS | 52.203 | 6.158 | 2.514 | 542 | 41 | 3.061 | 4,00 | 46.045 |
| CANTABRIA | 16.690 | 1.422 | 561 | 199 | 16 | 646 | 0,92 | 15.268 |
| CASTILLA LA MANCHA | 56.352 | 4.817 | 1.797 | 627 | 48 | 2.345 | 3,13 | 51.535 |
| CASTILLA LEÓN | 63.026 | 6.333 | 2.469 | 1.026 | 36 | 2.802 | 4,11 | 56.693 |
| CATALUÑA | 221.338 | 35.409 | 17.970 | 4.350 | 160 | 12.929 | 22,99 | 185.929 |
| COM. VALENCIANA | 132.883 | 13.709 | 5.387 | 1.781 | 102 | 6.439 | 8,90 | 119.174 |
| EXTREMADURA | 41.887 | 2.079 | 785 | 638 | 31 | 625 | 1,35 | 39.808 |
| GALICIA | 68.386 | 7.170 | 2.454 | 1.166 | 68 | 3.482 | 4,66 | 61.216 |
| MADRID | 189.571 | 33.537 | 18.814 | 4.131 | 136 | 10.456 | 21,78 | 156.034 |
| MURCIA | 60.004 | 5.494 | 2.456 | 472 | 36 | 2.530 | 3,57 | 54.510 |
| NAVARRA | 20.822 | 2.074 | 865 | 224 | 11 | 974 | 1,35 | 18.748 |
| PAÍS VASCO | 73.448 | 6.244 | 2.499 | 746 | 30 | 2.969 | 4,05 | 67.204 |
| LA RIOJA | 7.986 | 916 | 401 | 119 | 8 | 388 | 0,59 | 7.070 |
| CEUTA | 1.368 | 143 | 76 | 2 | | 65 | 0,09 | 1.225 |
| MELILLA | 1.224 | 105 | 48 | 11 | 2 | 44 | 0,07 | 1.119 |
| EXTRANJERO | 702 | 22 | 11 | 2 | | 9 | 0,01 | 680 |
| TOTAL | 1.419.348 | 153.986 | 69.770 | 19.883 | 943 | 63.390 | 100,00 | 1.265.362 |

(*) Fomento de la contratación indefinida.

JUNIO 2008

EVOLUCIÓN DE LOS CONTRATOS

| | AÑO 2007 | | AÑO 2008 | | VARIACIÓN ANUAL | | | |
|--------------|------------------|------------------|------------------|------------------|-----------------|---------------|-----------------|--------------|
| | MES | ACUMULADO | MES | ACUMULADO | MES | | ACUMULADO | |
| | | | | | ABSOLUTA | RELATIVA | ABSOLUTA | RELATIVA |
| ENERO | 1.653.150 | 1.653.150 | 1.581.360 | 1.581.360 | -71.790 | -4,34 | -71.790 | -4,34 |
| FEBRERO | 1.408.327 | 3.061.477 | 1.427.302 | 3.008.662 | 18.975 | 1,35 | -52.815 | -1,73 |
| MARZO | 1.564.432 | 4.625.909 | 1.285.644 | 4.294.306 | -278.788 | -17,82 | -331.603 | -7,17 |
| ABRIL | 1.385.980 | 6.011.889 | 1.459.666 | 5.753.972 | 73.686 | 5,32 | -257.917 | -4,29 |
| MAYO | 1.625.492 | 7.637.381 | 1.384.915 | 7.138.887 | -240.577 | -14,80 | -498.494 | -6,53 |
| JUNIO | 1.582.127 | 9.219.508 | 1.419.348 | 8.558.235 | -162.779 | -10,29 | -661.273 | -7,17 |
| JULIO | 1.754.918 | 10.974.426 | | | | | | |
| AGOSTO | 1.287.035 | 12.261.461 | | | | | | |
| SEPTIEMBRE | 1.595.921 | 13.857.382 | | | | | | |
| OCTUBRE | 1.911.389 | 15.768.771 | | | | | | |
| NOVIEMBRE | 1.592.018 | 17.360.789 | | | | | | |
| DICIEMBRE | 1.261.319 | 18.622.108 | | | | | | |

EVOLUCIÓN DE LOS CONTRATOS INDEFINIDOS (*)

| | AÑO 2007 | | AÑO 2008 | | VARIACIÓN ANUAL | | | |
|--------------|----------------|------------------|----------------|------------------|-----------------|---------------|-----------------|--------------|
| | MES | ACUMULADO | MES | ACUMULADO | MES | | ACUMULADO | |
| | | | | | ABSOLUTA | RELATIVA | ABSOLUTA | RELATIVA |
| ENERO | 255.422 | 255.422 | 196.763 | 196.763 | -58.659 | -22,97 | -58.659 | -22,97 |
| FEBRERO | 175.887 | 431.309 | 186.135 | 382.898 | 10.248 | 5,83 | -48.411 | -11,22 |
| MARZO | 193.165 | 624.474 | 168.133 | 551.031 | -25.032 | -12,96 | -73.443 | -11,76 |
| ABRIL | 168.931 | 793.405 | 189.283 | 740.314 | 20.352 | 12,05 | -53.091 | -6,69 |
| MAYO | 190.378 | 983.783 | 164.464 | 904.778 | -25.914 | -13,61 | -79.005 | -8,03 |
| JUNIO | 178.278 | 1.162.061 | 153.986 | 1.058.764 | -24.292 | -13,63 | -103.297 | -8,89 |
| JULIO | 180.841 | 1.342.902 | | | | | | |
| AGOSTO | 127.583 | 1.470.485 | | | | | | |
| SEPTIEMBRE | 192.289 | 1.662.774 | | | | | | |
| OCTUBRE | 233.084 | 1.895.858 | | | | | | |
| NOVIEMBRE | 190.015 | 2.085.873 | | | | | | |
| DICIEMBRE | 134.511 | 2.220.384 | | | | | | |

EVOLUCIÓN DE LOS CONTRATOS TEMPORALES

| | AÑO 2007 | | AÑO 2008 | | VARIACIÓN ANUAL | | | |
|--------------|------------------|------------------|------------------|------------------|-----------------|--------------|-----------------|--------------|
| | MES | ACUMULADO | MES | ACUMULADO | MES | | ACUMULADO | |
| | | | | | ABSOLUTA | RELATIVA | ABSOLUTA | RELATIVA |
| ENERO | 1.397.728 | 1.397.728 | 1.384.597 | 1.384.597 | -13.131 | -0,94 | -13.131 | -0,94 |
| FEBRERO | 1.232.440 | 2.630.168 | 1.241.167 | 2.625.764 | 8.727 | 0,71 | -4.404 | -0,17 |
| MARZO | 1.371.267 | 4.001.435 | 1.117.511 | 3.743.275 | -253.756 | -18,51 | -258.160 | -6,45 |
| ABRIL | 1.217.049 | 5.218.484 | 1.270.383 | 5.013.658 | 53.334 | 4,38 | -204.826 | -3,93 |
| MAYO | 1.435.114 | 6.653.598 | 1.220.451 | 6.234.109 | -214.663 | -14,96 | -419.489 | -6,30 |
| JUNIO | 1.403.849 | 8.057.447 | 1.265.362 | 7.499.471 | -138.487 | -9,86 | -557.976 | -6,92 |
| JULIO | 1.574.077 | 9.631.524 | | | | | | |
| AGOSTO | 1.159.452 | 10.790.976 | | | | | | |
| SEPTIEMBRE | 1.403.632 | 12.194.608 | | | | | | |
| OCTUBRE | 1.678.305 | 13.872.913 | | | | | | |
| NOVIEMBRE | 1.402.003 | 15.274.916 | | | | | | |
| DICIEMBRE | 1.126.808 | 16.401.724 | | | | | | |

(*) Incluye contratos convertidos en indefinidos

JUNIO 2008

CONTRATOS INDEFINIDOS POR TIPO DE JORNADA Y MODALIDAD

| | TOTAL | VARIACIÓN | | | |
|---------------------------------------|----------------|----------------|---------------|----------------|---------------|
| | | MENSUAL | | ANUAL | |
| | | ABSOLUTA | RELATIVA | ABSOLUTA | RELATIVA |
| JORNADA A TIEMPO COMPLETO: | | | | | |
| ORDINARIO (Bonif. / No Bonif.) | 46.689 | -1.336 | -2,78 | -8.222 | -14,97 |
| FOMENTO DE LA CONTRATACIÓN INDEFINIDA | 13.157 | -625 | -4,53 | -6.003 | -31,33 |
| MINUSVÁLIDOS (Sólo bonificados) | 146 | -18 | -10,98 | -4 | -2,67 |
| MINUSVÁLIDOS F.C.I. | 546 | -4 | -0,73 | -195 | -26,32 |
| CONVERTIDOS EN INDEFINIDOS | 50.151 | -3.046 | -5,73 | -6.195 | -10,99 |
| TOTAL | 110.689 | -5.029 | -4,35 | -20.619 | -15,70 |
| JORNADA A TIEMPO PARCIAL: | | | | | |
| ORDINARIO (Bonif. / No Bonif.) | 14.764 | -1.179 | -7,40 | -2.261 | -13,28 |
| FOMENTO DE LA CONTRATACIÓN | 5.495 | 274 | 5,25 | -745 | -11,94 |
| MINUSVÁLIDOS (Sólo bonificados) | 37 | -25 | -40,32 | -13 | -26,00 |
| MINUSVÁLIDOS F.C.I. | 179 | -3 | -1,65 | -26 | -12,68 |
| CONVERTIDOS EN INDEFINIDOS | 11.473 | -793 | -6,47 | -579 | -4,80 |
| TOTAL | 31.948 | -1.726 | -5,13 | -3.624 | -10,19 |
| FUJOS DISCONTINUOS: | | | | | |
| ORDINARIO (Bonif. / No Bonif.) | 8.317 | -1.418 | -14,57 | 263 | 3,27 |
| FOMENTO DE LA CONTRATACIÓN | 1.231 | -733 | -37,32 | -327 | -20,99 |
| MINUSVÁLIDOS (Sólo bonificados) | 8 | -4 | -33,33 | | |
| MINUSVÁLIDOS F.C.I. | 27 | -13 | -32,50 | 6 | 28,57 |
| CONVERTIDOS EN INDEFINIDOS | 1.766 | -1.555 | -46,82 | 9 | 0,51 |
| TOTAL | 11.349 | -3.723 | -24,70 | -49 | -0,43 |
| TOTAL | 153.986 | -10.478 | -6,37 | -24.292 | -13,63 |

CONTRATOS INDEFINIDOS POR MODALIDAD

| TIPO DE CONTRATO | TOTAL | VARIACIÓN | | | |
|---------------------------------------|----------------|----------------|--------------|----------------|---------------|
| | | MENSUAL | | ANUAL | |
| | | ABSOLUTA | RELATIVA | ABSOLUTA | RELATIVA |
| ORDINARIO (Bonif. / No Bonif.) | 69.770 | -3.933 | -5,34 | -10.220 | -12,78 |
| FOMENTO DE LA CONTRATACIÓN INDEFINIDA | 19.883 | -1.084 | -5,17 | -7.075 | -26,24 |
| MINUSVÁLIDOS (Sólo bonificados) | 191 | -47 | -19,75 | -17 | -8,17 |
| MINUSVÁLIDOS F.C.I. | 752 | -20 | -2,59 | -215 | -22,23 |
| CONVERTIDOS EN INDEFINIDOS | 63.390 | -5.394 | -7,84 | -6.765 | -9,64 |
| TOTAL | 153.986 | -10.478 | -6,37 | -24.292 | -13,63 |

CONVERTIDOS EN INDEFINIDOS SEGÚN CONTRATO DE ORIGEN:

| | | | | | |
|--------------------------------|---------------|---------------|--------------|---------------|--------------|
| OBRA O SERVICIO | 12.360 | -1.016 | -7,60 | -1.649 | -11,77 |
| EVENTUAL CIRCUNSP. PRODUCCIÓN | 45.774 | -4.741 | -9,39 | -4.477 | -8,91 |
| INTERINIDAD | 1.403 | -148 | -9,54 | -383 | -21,44 |
| TEMPORAL MINUSVÁLIDOS | 354 | 27 | 8,26 | 18 | 5,36 |
| SUSTITUCIÓN JUBILACIÓN 64 AÑOS | 44 | -1 | -2,22 | 10 | 29,41 |
| PRÁCTICAS | 2.202 | 456 | 26,12 | -275 | -11,10 |
| RELEVO | 694 | 6 | 0,87 | 152 | 28,04 |
| FORMACIÓN | 536 | 20 | 3,88 | -155 | -22,43 |
| OTROS CONTRATOS | 23 | 3 | 15,00 | -6 | -20,69 |
| TOTAL | 63.390 | -5.394 | -7,84 | -6.765 | -9,64 |

JUNIO 2008

CONTRATOS INDEFINIDOS POR SEXO, EDAD Y SECTOR DE ACTIVIDAD ECONÓMICA

| | TOTAL | VARIACIÓN | | | |
|------------------------|----------------|----------------|--------------|----------------|---------------|
| | | MENSUAL | | ANUAL | |
| | | ABSOLUTA | RELATIVA | ABSOLUTA | RELATIVA |
| POR SEXO Y EDAD | | | | | |
| HOMBRES | | | | | |
| <25 AÑOS | 17.120 | 909 | 5,61 | -3.665 | -17,63 |
| 25-44 AÑOS | 53.076 | -4.850 | -8,37 | -8.180 | -13,35 |
| >44 AÑOS | 13.204 | -1.209 | -8,39 | -2.636 | -16,64 |
| TOTAL | 83.400 | -5.150 | -5,82 | -14.481 | -14,79 |
| MUJERES | | | | | |
| <25 AÑOS | 16.671 | 110 | 0,66 | -2.636 | -13,65 |
| 25-44 AÑOS | 44.214 | -4.419 | -9,09 | -6.355 | -12,57 |
| >44 AÑOS | 9.701 | -1.019 | -9,51 | -820 | -7,79 |
| TOTAL | 70.586 | -5.328 | -7,02 | -9.811 | -12,20 |
| AMBOS SEXOS | | | | | |
| <25 AÑOS | 33.791 | 1.019 | 3,11 | -6.301 | -15,72 |
| 25-44 AÑOS | 97.290 | -9.269 | -8,70 | -14.535 | -13,00 |
| >44 AÑOS | 22.905 | -2.228 | -8,86 | -3.456 | -13,11 |
| TOTAL | 153.986 | -10.478 | -6,37 | -24.292 | -13,63 |
| SECTOR | | | | | |
| AGRICULTURA | 3.777 | -2.384 | -38,70 | -107 | -2,75 |
| INDUSTRIA | 18.510 | -1.479 | -7,40 | -3.604 | -16,30 |
| CONSTRUCCIÓN | 14.446 | -1.028 | -6,64 | -5.931 | -29,11 |
| SERVICIOS | 117.253 | -5.587 | -4,55 | -14.650 | -11,11 |
| TOTAL | 153.986 | -10.478 | -6,37 | -24.292 | -13,63 |

CONTRATOS INDEFINIDOS (CONVERSIONES) POR SEXO, EDAD Y SECTOR DE ACTIVIDAD ECONÓMICA

| | TOTAL | VARIACIÓN | | | |
|------------------------|---------------|---------------|--------------|---------------|---------------|
| | | MENSUAL | | ANUAL | |
| | | ABSOLUTA | RELATIVA | ABSOLUTA | RELATIVA |
| POR SEXO Y EDAD | | | | | |
| HOMBRES | | | | | |
| <25 AÑOS | 7.689 | 253 | 3,40 | -1.174 | -13,25 |
| 25-44 AÑOS | 22.595 | -2.738 | -10,81 | -3.404 | -13,09 |
| >44 AÑOS | 4.359 | -457 | -9,49 | -848 | -16,29 |
| TOTAL | 34.643 | -2.942 | -7,83 | -5.426 | -13,54 |
| MUJERES | | | | | |
| <25 AÑOS | 6.536 | -487 | -6,93 | -561 | -7,90 |
| 25-44 AÑOS | 18.841 | -1.808 | -8,76 | -1.081 | -5,43 |
| >44 AÑOS | 3.370 | -157 | -4,45 | 303 | 9,88 |
| TOTAL | 28.747 | -2.452 | -7,86 | -1.339 | -4,45 |
| AMBOS SEXOS | | | | | |
| <25 AÑOS | 14.225 | -234 | -1,62 | -1.735 | -10,87 |
| 25-44 AÑOS | 41.436 | -4.546 | -9,89 | -4.485 | -9,77 |
| >44 AÑOS | 7.729 | -614 | -7,36 | -545 | -6,59 |
| TOTAL | 63.390 | -5.394 | -7,84 | -6.765 | -9,64 |
| SECTOR | | | | | |
| AGRICULTURA | 1.179 | -1.532 | -56,51 | 26 | 2,25 |
| INDUSTRIA | 9.949 | -870 | -8,04 | -1.259 | -11,23 |
| CONSTRUCCIÓN | 7.324 | -292 | -3,83 | -2.590 | -26,12 |
| SERVICIOS | 44.938 | -2.700 | -5,67 | -2.942 | -6,14 |
| TOTAL | 63.390 | -5.394 | -7,84 | -6.765 | -9,64 |

JUNIO 2008

CONTRATOS INDEFINIDOS SEGÚN MODALIDAD POR EDAD, SEXO Y SECTOR DE ACTIVIDAD ECONÓMICA

| TIPO DE CONTRATO | TOTAL | | EDAD DEL TRABAJADOR | | | | |
|---------------------------------------|----------------|---------------|---------------------|---------------|---------------|---------------|---------------|
| | MES | % | < 20 | 20 - 24 | 25 - 29 | 30 - 44 | > =45 |
| ORDINARIO (Bonif. / No Bonif.) | 69.770 | 45,31 | 3.165 | 9.171 | 13.781 | 34.476 | 9.177 |
| FOMENTO DE LA CONTRATACIÓN INDEFINIDA | 19.883 | 12,91 | 2.366 | 4.784 | 5.204 | 1.870 | 5.659 |
| MINUSVÁLIDOS (Sólo bonificados) | 191 | 0,12 | 4 | 8 | 15 | 105 | 59 |
| MINUSVÁLIDOS F.C.I. | 752 | 0,49 | 11 | 57 | 97 | 306 | 281 |
| CONVERTIDOS EN INDEFINIDOS | 63.390 | 41,17 | 2.524 | 11.701 | 14.991 | 26.445 | 7.729 |
| TOTAL | 153.986 | 100,00 | 8.070 | 25.721 | 34.088 | 63.202 | 22.905 |

CONVERTIDOS EN INDEFINIDOS SEGÚN CONTRATO DE ORIGEN:

| | | | | | | | |
|--------------------------------|---------------|---------------|--------------|---------------|---------------|---------------|--------------|
| OBRA O SERVICIO | 12.360 | 19,50 | 198 | 1.528 | 2.722 | 5.835 | 2.077 |
| EVENTUAL CIRCUNS. PRODUCCIÓN | 45.774 | 72,21 | 2.013 | 8.588 | 10.721 | 19.235 | 5.217 |
| INTERINIDAD | 1.403 | 2,21 | 39 | 222 | 319 | 616 | 207 |
| TEMPORAL MINUSVÁLIDOS | 354 | 0,56 | 5 | 23 | 51 | 160 | 115 |
| SUSTITUCIÓN JUBILACIÓN 64 AÑOS | 44 | 0,07 | | 9 | 7 | 17 | 11 |
| PRÁCTICAS | 2.202 | 3,47 | 47 | 986 | 954 | 209 | 6 |
| RELEVO | 694 | 1,09 | 3 | 55 | 203 | 348 | 85 |
| FORMACIÓN | 536 | 0,85 | 219 | 286 | 14 | 15 | 2 |
| OTROS CONTRATOS | 23 | 0,04 | | 4 | | 10 | 9 |
| TOTAL | 63.390 | 100,00 | 2.524 | 11.701 | 14.991 | 26.445 | 7.729 |

| TIPO DE CONTRATO | TOTAL | SEXO | | SECTOR DE ACTIVIDAD ECONÓMICA | | | |
|---------------------------------------|----------------|---------------|---------------|-------------------------------|---------------|---------------|----------------|
| | | HOMBRES | MUJERES | AGRICULTURA | INDUSTRIA | CONSTRUCCIÓN | SERVICIOS |
| ORDINARIO (Bonif. / No Bonif.) | 69.770 | 39.031 | 30.739 | 2.360 | 6.552 | 5.842 | 55.016 |
| FOMENTO DE LA CONTRATACIÓN INDEFINIDA | 19.883 | 9.142 | 10.741 | 227 | 1.894 | 1.213 | 16.549 |
| MINUSVÁLIDOS (Sólo bonificados) | 191 | 129 | 62 | | 19 | 11 | 161 |
| MINUSVÁLIDOS F.C.I. | 752 | 455 | 297 | 11 | 96 | 56 | 589 |
| CONVERTIDOS EN INDEFINIDOS | 63.390 | 34.643 | 28.747 | 1.179 | 9.949 | 7.324 | 44.938 |
| TOTAL | 153.986 | 83.400 | 70.586 | 3.777 | 18.510 | 14.446 | 117.253 |

CONVERTIDOS EN INDEFINIDOS SEGÚN CONTRATO DE ORIGEN:

| | | | | | | | |
|--------------------------------|---------------|---------------|---------------|--------------|--------------|--------------|---------------|
| OBRA O SERVICIO | 12.360 | 7.936 | 4.424 | 539 | 1.835 | 3.398 | 6.588 |
| EVENTUAL CIRCUNS. PRODUCCIÓN | 45.774 | 23.934 | 21.840 | 608 | 6.996 | 3.566 | 34.604 |
| INTERINIDAD | 1.403 | 422 | 981 | 9 | 118 | 13 | 1.263 |
| TEMPORAL MINUSVÁLIDOS | 354 | 227 | 127 | 6 | 46 | 14 | 288 |
| SUSTITUCIÓN JUBILACIÓN 64 AÑOS | 44 | 37 | 7 | 1 | 13 | 6 | 24 |
| PRÁCTICAS | 2.202 | 1.198 | 1.004 | 4 | 450 | 188 | 1.560 |
| RELEVO | 694 | 510 | 184 | 5 | 381 | 25 | 283 |
| FORMACIÓN | 536 | 363 | 173 | 2 | 107 | 111 | 316 |
| OTROS CONTRATOS | 23 | 16 | 7 | 5 | 3 | 3 | 12 |
| TOTAL | 63.390 | 34.643 | 28.747 | 1.179 | 9.949 | 7.324 | 44.938 |

JUNIO 2008

CONTRATOS TEMPORALES POR TIPO DE JORNADA Y MODALIDAD

| | TOTAL | VARIACIÓN | | | |
|--|------------------|---------------|-------------|-----------------|---------------|
| | | MENSUAL | | ANUAL | |
| | | ABSOLUTA | RELATIVA | ABSOLUTA | RELATIVA |
| JORNADA A TIEMPO COMPLETO: | | | | | |
| OBRA O SERVICIO | 394.914 | -441 | -0,11 | -55.033 | -12,23 |
| EVENTUALES CIRCUNSTANCIAS DE LA PRODUCCIÓN | 444.412 | 8.618 | 1,98 | -67.903 | -13,25 |
| INTERNIDAD | 88.266 | 7.323 | 9,05 | 63 | 0,07 |
| JUBILACIÓN ESPECIAL 64 AÑOS | 152 | -13 | -7,88 | -13 | -7,88 |
| RELEVO | 2.449 | -91 | -3,58 | 260 | 11,88 |
| TEMPORAL DE MINUSVÁLIDOS | 1.002 | -78 | -7,22 | -217 | -17,80 |
| PRÁCTICAS | 5.052 | 1.438 | 39,79 | -1.396 | -21,65 |
| FORMACIÓN | 7.516 | 1.581 | 26,64 | -2.979 | -28,38 |
| OTROS CONTRATOS | 8.826 | 1.478 | 20,11 | -915 | -9,39 |
| TOTAL | 952.589 | 19.815 | 2,12 | -128.133 | -11,86 |
| JORNADA A TIEMPO PARCIAL: | | | | | |
| OBRA O SERVICIO | 116.511 | 10.442 | 9,84 | -434 | -0,37 |
| EVENTUALES CIRCUNSTANCIAS DE LA PRODUCCIÓN | 155.792 | 13.258 | 9,30 | -12.018 | -7,16 |
| INTERNIDAD | 36.287 | 1.306 | 3,73 | 1.700 | 4,92 |
| RELEVO | 515 | 7 | 1,38 | 24 | 4,89 |
| JUBILACIÓN PARCIAL | 2.750 | 45 | 1,66 | 520 | 23,32 |
| TEMPORAL DE MINUSVÁLIDOS | 351 | 32 | 10,03 | 39 | 12,50 |
| PRÁCTICAS | 557 | 3 | 0,54 | -193 | -25,73 |
| OTROS CONTRATOS | 10 | 3 | 42,86 | 8 | 400,00 |
| TOTAL | 312.773 | 25.096 | 8,72 | -10.354 | -3,20 |
| TOTAL | 1.265.362 | 44.911 | 3,68 | -138.487 | -9,86 |

CONTRATOS TEMPORALES POR MODALIDAD

| TIPO DE CONTRATO | TOTAL | VARIACIÓN | | | |
|--|------------------|---------------|-------------|-----------------|--------------|
| | | MENSUAL | | ANUAL | |
| | | ABSOLUTA | RELATIVA | ABSOLUTA | RELATIVA |
| OBRA O SERVICIO | 511.425 | 10.001 | 1,99 | -55.467 | -9,78 |
| EVENTUALES CIRCUNSTANCIAS DE LA PRODUCCIÓN | 600.204 | 21.876 | 3,78 | -79.921 | -11,75 |
| INTERNIDAD | 124.553 | 8.629 | 7,44 | 1.763 | 1,44 |
| JUBILACIÓN ESPECIAL 64 AÑOS | 152 | -13 | -7,88 | -13 | -7,88 |
| RELEVO | 2.964 | -84 | -2,76 | 284 | 10,60 |
| JUBILACIÓN PARCIAL | 2.750 | 45 | 1,66 | 520 | 23,32 |
| TEMPORAL DE MINUSVÁLIDOS | 1.353 | -46 | -3,29 | -178 | -11,63 |
| PRÁCTICAS | 5.609 | 1.441 | 34,57 | -1.589 | -22,08 |
| FORMACIÓN | 7.516 | 1.581 | 26,64 | -2.979 | -28,38 |
| OTROS CONTRATOS | 8.836 | 1.481 | 20,14 | -907 | -9,31 |
| TOTAL | 1.265.362 | 44.911 | 3,68 | -138.487 | -9,86 |

JUNIO 2008

EVOLUCIÓN DE LOS CONTRATOS

| | TOTAL | VARIACIÓN RELATIVA | | INDEFINIDOS | | | | | TEMPORALES | | |
|-----------------|------------------|--------------------|---------------|----------------|---------------------|--------------------|---------------|------------------|---------------------|--------------------|--------------|
| | | MENSUAL | ANUAL | TOTAL | % SOBRE TOTAL CONT. | VARIACIÓN RELATIVA | | TOTAL | % SOBRE TOTAL CONT. | VARIACIÓN RELATIVA | |
| | | | | | | MENSUAL | ANUAL | | | TOTAL | ANUAL |
| AÑO 2004 | | | | | | | | | | | |
| ENERO | 1.390.153 | 22,32 | 2,54 | 113.783 | 8,18% | 26,12 | -6,24 | 1.276.370 | 91,82% | 21,99 | 3,40 |
| FEBRERO | 1.382.830 | -0,53 | 15,48 | 134.326 | 9,71% | 18,05 | 11,86 | 1.248.504 | 90,29% | -2,18 | 15,88 |
| MARZO | 1.420.641 | 2,73 | 25,98 | 144.848 | 10,20% | 7,83 | 25,06 | 1.275.793 | 89,80% | 2,19 | 26,09 |
| ABRIL | 1.256.809 | -11,53 | 19,38 | 126.813 | 10,09% | -12,45 | 17,83 | 1.129.996 | 89,91% | -11,43 | 19,56 |
| MAYO | 1.278.684 | 1,74 | 6,91 | 122.697 | 9,60% | -3,25 | 13,21 | 1.155.987 | 90,40% | 2,30 | 6,28 |
| JUNIO | 1.391.623 | 8,83 | 16,04 | 117.330 | 8,43% | -4,37 | 17,99 | 1.274.293 | 91,57% | 10,23 | 15,87 |
| JULIO | 1.486.989 | 6,85 | 14,22 | 110.801 | 7,45% | -5,56 | 15,53 | 1.376.188 | 92,55% | 8,00 | 14,12 |
| AGOSTO | 1.125.142 | -24,33 | 15,93 | 81.385 | 7,23% | -26,55 | 20,50 | 1.043.757 | 92,77% | -24,16 | 15,59 |
| SEPTIEMBRE | 1.475.755 | 31,16 | 14,97 | 123.422 | 8,36% | 51,65 | 19,07 | 1.352.333 | 91,64% | 29,56 | 14,61 |
| OCTUBRE | 1.472.055 | -0,25 | -5,51 | 127.838 | 8,68% | 3,58 | -3,61 | 1.344.217 | 91,32% | -0,60 | -5,68 |
| NOVIEMBRE | 1.446.781 | -1,72 | 12,26 | 124.812 | 8,63% | -2,37 | 16,52 | 1.321.969 | 91,37% | -1,66 | 11,87 |
| DICIEMBRE | 1.223.322 | -15,45 | 7,64 | 91.663 | 7,49% | -26,56 | 1,61 | 1.131.659 | 92,51% | -14,40 | 8,16 |
| AÑO 2005 | | | | | | | | | | | |
| ENERO | 1.284.958 | 5,04 | -7,57 | 119.535 | 9,30% | 30,41 | 5,06 | 1.165.423 | 90,70% | 2,98 | -8,69 |
| FEBRERO | 1.230.315 | -4,25 | -11,03 | 135.134 | 10,98% | 13,05 | 0,60 | 1.095.181 | 89,02% | -6,03 | -12,28 |
| MARZO | 1.307.345 | 6,26 | -7,97 | 140.672 | 10,76% | 4,10 | -2,88 | 1.166.673 | 89,24% | 6,53 | -8,55 |
| ABRIL | 1.322.797 | 1,18 | 5,25 | 133.147 | 10,07% | -5,35 | 4,99 | 1.189.650 | 89,93% | 1,97 | 5,28 |
| MAYO | 1.429.695 | 8,08 | 11,81 | 134.439 | 9,40% | 0,97 | 9,57 | 1.295.256 | 90,60% | 8,88 | 12,05 |
| JUNIO | 1.566.969 | 9,60 | 12,60 | 133.022 | 8,49% | -1,05 | 13,37 | 1.433.947 | 91,51% | 10,71 | 12,53 |
| JULIO | 1.570.198 | 0,21 | 5,60 | 116.265 | 7,40% | -12,60 | 4,93 | 1.453.933 | 92,60% | 1,39 | 5,65 |
| AGOSTO | 1.298.453 | -17,31 | 15,40 | 92.117 | 7,09% | -20,77 | 13,19 | 1.206.336 | 92,91% | -17,03 | 15,58 |
| SEPTIEMBRE | 1.617.951 | 24,61 | 9,64 | 138.892 | 8,58% | 50,78 | 12,53 | 1.479.059 | 91,42% | 22,61 | 9,37 |
| OCTUBRE | 1.637.186 | 1,19 | 11,22 | 148.234 | 9,05% | 6,73 | 15,95 | 1.488.952 | 90,95% | 0,67 | 10,77 |
| NOVIEMBRE | 1.569.481 | -4,14 | 8,48 | 142.901 | 9,10% | -3,60 | 14,49 | 1.426.580 | 90,90% | -4,19 | 7,91 |
| DICIEMBRE | 1.329.617 | -15,28 | 8,69 | 108.480 | 8,16% | -24,09 | 18,35 | 1.221.137 | 91,84% | -14,40 | 7,91 |
| AÑO 2006 | | | | | | | | | | | |
| ENERO | 1.472.539 | 10,75 | 14,60 | 159.739 | 10,85% | 47,25 | 33,63 | 1.312.800 | 89,15% | 7,51 | 12,65 |
| FEBRERO | 1.366.664 | -7,19 | 11,08 | 160.557 | 11,75% | 0,51 | 18,81 | 1.206.107 | 88,25% | -8,13 | 10,13 |
| MARZO | 1.555.516 | 13,82 | 18,98 | 176.266 | 11,33% | 9,78 | 25,30 | 1.379.250 | 88,67% | 14,36 | 18,22 |
| ABRIL | 1.304.213 | -16,16 | -1,40 | 145.658 | 11,17% | -17,36 | 9,40 | 1.158.555 | 88,83% | -16,00 | -2,61 |
| MAYO | 1.637.566 | 25,56 | 14,54 | 166.868 | 10,19% | 14,56 | 24,12 | 1.470.698 | 89,81% | 26,94 | 13,54 |
| JUNIO | 1.655.753 | 1,11 | 5,67 | 152.484 | 9,21% | -8,62 | 14,63 | 1.503.269 | 90,79% | 2,21 | 4,83 |
| JULIO | 1.670.892 | 0,91 | 6,41 | 168.285 | 10,07% | 10,36 | 44,74 | 1.502.607 | 89,93% | -0,04 | 3,35 |
| AGOSTO | 1.322.920 | -20,83 | 1,88 | 139.997 | 10,58% | -16,81 | 51,98 | 1.182.923 | 89,42% | -21,28 | -1,94 |
| SEPTIEMBRE | 1.674.735 | 26,59 | 3,51 | 200.688 | 11,98% | 43,35 | 44,49 | 1.474.047 | 88,02% | 24,61 | -0,34 |
| OCTUBRE | 1.819.192 | 8,63 | 11,12 | 239.673 | 13,17% | 19,43 | 61,69 | 1.579.519 | 86,83% | 7,16 | 6,08 |
| NOVIEMBRE | 1.660.499 | -8,72 | 5,80 | 231.908 | 13,97% | -3,24 | 62,29 | 1.428.591 | 86,03% | -9,56 | 0,14 |
| DICIEMBRE | 1.386.283 | -16,51 | 4,26 | 235.122 | 16,96% | 1,39 | 116,74 | 1.151.161 | 83,04% | -19,42 | -5,73 |
| AÑO 2007 | | | | | | | | | | | |
| ENERO | 1.653.150 | 19,25 | 12,27 | 255.422 | 15,45% | 8,63 | 59,90 | 1.397.728 | 84,55% | 21,42 | 6,47 |
| FEBRERO | 1.408.327 | -14,81 | 3,05 | 175.887 | 12,49% | -31,14 | 9,55 | 1.232.440 | 87,51% | -11,83 | 2,18 |
| MARZO | 1.564.432 | 11,08 | 0,57 | 193.165 | 12,35% | 9,82 | 9,59 | 1.371.267 | 87,65% | 11,26 | -0,58 |
| ABRIL | 1.385.980 | -11,41 | 6,27 | 168.931 | 12,19% | -12,55 | 15,98 | 1.217.049 | 87,81% | -11,25 | 5,05 |
| MAYO | 1.625.492 | 17,28 | -0,74 | 190.378 | 11,71% | 12,70 | 14,09 | 1.435.114 | 88,29% | 17,92 | -2,42 |
| JUNIO | 1.582.127 | -2,67 | -4,45 | 178.278 | 11,27% | -6,36 | 16,92 | 1.403.849 | 88,73% | -2,18 | -6,61 |
| JULIO | 1.754.918 | 10,92 | 5,03 | 180.841 | 10,30% | 1,44 | 7,46 | 1.574.077 | 89,70% | 12,13 | 4,76 |
| AGOSTO | 1.287.035 | -26,66 | -2,71 | 127.583 | 9,91% | -29,45 | -8,87 | 1.159.452 | 90,09% | -26,34 | -1,98 |
| SEPTIEMBRE | 1.595.921 | 24,00 | -4,71 | 192.289 | 12,05% | 50,72 | -4,19 | 1.403.632 | 87,95% | 21,06 | -4,78 |
| OCTUBRE | 1.911.389 | 19,77 | 5,07 | 233.084 | 12,19% | 21,22 | -2,75 | 1.678.305 | 87,81% | 19,57 | 6,25 |
| NOVIEMBRE | 1.592.018 | -16,71 | -4,12 | 190.015 | 11,94% | -18,48 | -18,06 | 1.402.003 | 88,06% | -16,46 | -1,86 |
| DICIEMBRE | 1.261.319 | -20,77 | -9,01 | 134.511 | 10,66% | -29,21 | -42,79 | 1.126.808 | 89,34% | -19,63 | -2,12 |
| AÑO 2008 | | | | | | | | | | | |
| ENERO | 1.581.360 | 25,37 | -4,34 | 196.763 | 12,44% | 46,28 | -22,97 | 1.384.597 | 87,56% | 22,88 | -0,94 |
| FEBRERO | 1.427.302 | -9,74 | 1,35 | 186.135 | 13,04% | -5,40 | 5,83 | 1.241.167 | 86,96% | -10,36 | 0,71 |
| MARZO | 1.285.644 | -9,92 | -17,82 | 168.133 | 13,08% | -9,67 | -12,96 | 1.117.511 | 86,92% | -9,96 | -18,51 |
| ABRIL | 1.459.666 | 13,54 | 5,32 | 189.283 | 12,97% | 12,58 | 12,05 | 1.270.383 | 87,03% | 13,68 | 4,38 |
| MAYO | 1.384.915 | -5,12 | -14,80 | 164.464 | 11,88% | -13,11 | -13,61 | 1.220.451 | 88,12% | -3,93 | -14,96 |
| JUNIO | 1.419.348 | 2,49 | -10,29 | 153.986 | 10,85% | -6,37 | -13,63 | 1.265.362 | 89,15% | 3,68 | -9,86 |
| JULIO | | | | | | | | | | | |
| AGOSTO | | | | | | | | | | | |
| SEPTIEMBRE | | | | | | | | | | | |
| OCTUBRE | | | | | | | | | | | |
| NOVIEMBRE | | | | | | | | | | | |
| DICIEMBRE | | | | | | | | | | | |

JUNIO 2008

PERSONAS CONTRATADAS SEGÚN SEXO POR TIPO DE CONTRATO

| | AMBOS SEXOS | | | HOMBRES | | | MUJERES | | |
|------------------------------------|-------------|-----------|-------|-----------|----------|-------|-----------|----------|-------|
| | CONTRATOS | PERSONAS | MEDIA | CONTRATOS | PERSONAS | MEDIA | CONTRATOS | PERSONAS | MEDIA |
| TOTAL CONTRATOS | 1.419.348 | 1.150.360 | 1,23 | 754.723 | 621.952 | 1,21 | 664.625 | 528.408 | 1,26 |
| INDEFINIDOS | 153.986 | 152.603 | 1,01 | 83.400 | 82.626 | 1,01 | 70.586 | 69.977 | 1,01 |
| TEMPORALES | 1.265.362 | 1.002.957 | 1,26 | 671.323 | 541.926 | 1,24 | 594.039 | 461.031 | 1,29 |
| OBRA O SERVICIO | 511.425 | 429.984 | 1,19 | 325.239 | 275.684 | 1,18 | 186.186 | 154.300 | 1,21 |
| EVENTUAL CC PRODUCCION | 600.204 | 481.243 | 1,25 | 294.999 | 237.559 | 1,24 | 305.205 | 243.684 | 1,25 |
| INTERINIDAD | 124.553 | 97.609 | 1,28 | 32.810 | 27.010 | 1,21 | 91.743 | 70.599 | 1,30 |
| TEMPORAL MINUSVALIDOS | 1.353 | 1.339 | 1,01 | 886 | 880 | 1,01 | 467 | 459 | 1,02 |
| RELEVO | 2.964 | 2.938 | 1,01 | 2.141 | 2.125 | 1,01 | 823 | 813 | 1,01 |
| JUBILACION PARCIAL | 2.750 | 2.721 | 1,01 | 2.300 | 2.280 | 1,01 | 450 | 441 | 1,02 |
| SUSTITUCION POR JUBILACION 64 AÑOS | 152 | 151 | 1,01 | 103 | 103 | 1,00 | 49 | 48 | 1,02 |
| PRACTICAS | 5.609 | 5.579 | 1,01 | 3.325 | 3.310 | 1,00 | 2.284 | 2.269 | 1,01 |
| FORMACION | 7.516 | 7.493 | 1,00 | 5.035 | 5.020 | 1,00 | 2.481 | 2.473 | 1,00 |
| OTROS CONTRATOS | 8.836 | 6.144 | 1,44 | 4.485 | 2.645 | 1,70 | 4.351 | 3.499 | 1,24 |

JUNIO 2008

CONTRATOS POR CC.AA. Y PROVINCIAS

| PROVINCIA AUTONOMÍA | TOTAL | VARIACIÓN | | | |
|------------------------|------------------|---------------|-------------|-----------------|---------------|
| | | MENSUAL | | ANUAL | |
| | | ABSOLUTA | RELATIVA | ABSOLUTA | RELATIVA |
| ALMERÍA | 19.973 | -935 | -4,47 | -3.528 | -15,01 |
| CÁDIZ | 44.354 | 1.557 | 3,64 | -1.166 | -2,56 |
| CÓRDOBA | 32.588 | -2.266 | -6,50 | -566 | -1,71 |
| GRANADA | 32.024 | 2.441 | 8,25 | 161 | 0,51 |
| HUELVA | 21.574 | -3.137 | -12,69 | -2.717 | -11,19 |
| JAÉN | 20.499 | -263 | -1,27 | -988 | -4,60 |
| MÁLAGA | 51.051 | 1.480 | 2,99 | -7.391 | -12,65 |
| SEVILLA | 76.035 | -4.311 | -5,37 | -6.224 | -7,57 |
| ANDALUCÍA | 298.098 | -5.434 | -1,79 | -22.419 | -6,99 |
| HUESCA | 6.754 | -452 | -6,27 | -486 | -6,71 |
| TERUEL | 3.410 | 130 | 3,96 | -188 | -5,23 |
| ZARAGOZA | 37.809 | 2.084 | 5,83 | 2.519 | 7,14 |
| ARAGÓN | 47.973 | 1.762 | 3,81 | 1.845 | 4,00 |
| ASTURIAS | 26.030 | 1.410 | 5,73 | -3.109 | -10,67 |
| ILLES BALEARS | 39.357 | -10.848 | -21,61 | -5.209 | -11,69 |
| LAS PALMAS | 27.458 | 628 | 2,34 | -6.941 | -20,18 |
| STA. CRUZ DE TENERIFE | 24.745 | 398 | 1,63 | -4.640 | -15,79 |
| CANARIAS | 52.203 | 1.026 | 2,00 | -11.581 | -18,16 |
| CANTABRIA | 16.690 | 2.201 | 15,19 | -1.475 | -8,12 |
| ALBACETE | 13.555 | 2.506 | 22,68 | 1.613 | 13,51 |
| CIUDAD REAL | 12.561 | 1.440 | 12,95 | -1.029 | -7,57 |
| CUENCA | 5.378 | 1.011 | 23,15 | 92 | 1,74 |
| GUADALAJARA | 8.801 | 834 | 10,47 | -1.012 | -10,31 |
| TOLEDO | 16.057 | 1.213 | 8,17 | -2.397 | -12,99 |
| CASTILLA LA MANCHA | 56.352 | 7.004 | 14,19 | -2.733 | -4,63 |
| ÁVILA | 3.432 | 316 | 10,14 | -469 | -12,02 |
| BURGOS | 10.706 | 1.109 | 11,56 | -599 | -5,30 |
| LEÓN | 10.022 | 164 | 1,66 | -1.480 | -12,87 |
| PALENCIA | 4.358 | 295 | 7,26 | -51 | -1,16 |
| SALAMANCA | 7.880 | 156 | 2,02 | -1.817 | -18,74 |
| SEGOVIA | 3.684 | 136 | 3,83 | -861 | -18,94 |
| SORIA | 2.613 | 147 | 5,96 | -125 | -4,57 |
| VALLADOLID | 16.221 | 116 | 0,72 | -1.974 | -10,85 |
| ZAMORA | 4.110 | 506 | 14,04 | -264 | -6,04 |
| CASTILLA LEÓN | 63.026 | 2.945 | 4,90 | -7.640 | -10,81 |
| BARCELONA | 164.870 | 7.735 | 4,92 | -16.004 | -8,85 |
| GIRONA | 20.606 | 1.339 | 6,95 | -3.857 | -15,77 |
| LLEIDA | 13.239 | 410 | 3,20 | -1.731 | -11,56 |
| TARRAGONA | 22.623 | 524 | 2,37 | -6.081 | -21,19 |
| CATALUÑA | 221.338 | 10.008 | 4,74 | -27.673 | -11,11 |
| ALICANTE-ALACANT | 43.417 | 2.188 | 5,31 | -8.151 | -15,81 |
| CASTELLÓN-CASTELLÓ | 15.338 | 1.005 | 7,01 | -3.594 | -18,98 |
| VALENCIA-VALÈNCIA | 74.128 | 93 | 0,13 | -15.555 | -17,34 |
| COM. VALENCIANA | 132.883 | 3.286 | 2,54 | -27.300 | -17,04 |
| BADAJOS | 30.156 | 4.046 | 15,50 | 1.812 | 6,39 |
| CÁCERES | 11.731 | -337 | -2,79 | -722 | -5,80 |
| EXTREMADURA | 41.887 | 3.709 | 9,72 | 1.090 | 2,67 |
| A CORUÑA | 29.795 | 2.465 | 9,02 | -3.527 | -10,58 |
| LUGO | 6.705 | 853 | 14,58 | -575 | -7,90 |
| OURENSE | 5.638 | 861 | 18,02 | -427 | -7,04 |
| PONTEVEDRA | 26.248 | 778 | 3,05 | -5.507 | -17,34 |
| GALICIA | 68.386 | 4.957 | 7,82 | -10.036 | -12,80 |
| MADRID | 189.571 | 13.189 | 7,48 | -30.935 | -14,03 |
| MURCIA | 60.004 | -4.996 | -7,69 | -7.909 | -11,65 |
| NAVARRA | 20.822 | 689 | 3,42 | -1.154 | -5,25 |
| ÁLAVA | 12.110 | -123 | -1,01 | -701 | -5,47 |
| GUIPÚZCOA | 21.086 | 2.372 | 12,68 | -1.129 | -5,08 |
| VIZCAYA | 40.252 | 2.324 | 6,13 | -3.865 | -8,76 |
| PAÍS VASCO | 73.448 | 4.573 | 6,64 | -5.695 | -7,20 |
| LA RIOJA | 7.986 | -1.479 | -15,63 | -1.208 | -13,14 |
| CEUTA | 1.368 | 164 | 13,62 | 177 | 14,86 |
| MELILLA | 1.224 | 160 | 15,04 | 57 | 4,88 |
| EXTRANJERO | 702 | 107 | 17,98 | 128 | 22,30 |
| TOTAL | 1.419.348 | 34.433 | 2,49 | -162.779 | -10,29 |

JUNIO 2008

CONTRATOS INDEFINIDOS POR CC.AA. Y PROVINCIAS (*)

| PROVINCIA AUTONOMÍA | TOTAL | VARIACIÓN | | | |
|------------------------|----------------|----------------|--------------|----------------|---------------|
| | | MENSUAL | | ANUAL | |
| | | ABSOLUTA | RELATIVA | ABSOLUTA | RELATIVA |
| ALMERÍA | 1.440 | 102 | 7,62 | -498 | -25,70 |
| CÁDIZ | 2.409 | 193 | 8,71 | 66 | 2,82 |
| CÓRDOBA | 1.260 | 114 | 9,95 | -223 | -15,04 |
| GRANADA | 1.541 | 75 | 5,12 | -51 | -3,20 |
| HUELVA | 955 | 225 | 30,82 | 32 | 3,47 |
| JAÉN | 1.025 | 70 | 7,33 | -85 | -7,66 |
| MÁLAGA | 3.827 | -332 | -7,98 | -933 | -19,60 |
| SEVILLA | 4.442 | -268 | -5,69 | -795 | -15,18 |
| ANDALUCÍA | 16.899 | 179 | 1,07 | -2.487 | -12,83 |
| HUESCA | 688 | 32 | 4,88 | -114 | -14,21 |
| TERUEL | 393 | -68 | -14,75 | -38 | -8,82 |
| ZARAGOZA | 3.558 | -51 | -1,41 | -548 | -13,35 |
| ARAGÓN | 4.639 | -87 | -1,84 | -700 | -13,11 |
| ASTURIAS | 2.503 | 35 | 1,42 | -85 | -3,28 |
| ILLES BALEARS | 4.313 | -2.689 | -38,40 | -767 | -15,10 |
| LAS PALMAS | 3.425 | -261 | -7,08 | -914 | -21,06 |
| STA. CRUZ DE TENERIFE | 2.733 | -307 | -10,10 | -796 | -22,56 |
| CANARIAS | 6.158 | -568 | -8,44 | -1.710 | -21,73 |
| CANTABRIA | 1.422 | -33 | -2,27 | -327 | -18,70 |
| ALBACETE | 1.033 | -102 | -8,99 | -6 | -0,58 |
| CIUDAD REAL | 862 | -152 | -14,99 | -250 | -22,48 |
| CUENCA | 472 | -60 | -11,28 | -82 | -14,80 |
| GUADALAJARA | 769 | 19 | 2,53 | -124 | -13,89 |
| TOLEDO | 1.681 | -148 | -8,09 | -637 | -27,48 |
| CASTILLA LA MANCHA | 4.817 | -443 | -8,42 | -1.099 | -18,58 |
| ÁVILA | 358 | -24 | -6,28 | -142 | -28,40 |
| BURGOS | 1.031 | -91 | -8,11 | -196 | -15,97 |
| LEÓN | 1.151 | -140 | -10,84 | -425 | -26,97 |
| PALENCIA | 423 | -15 | -3,42 | -42 | -9,03 |
| SALAMANCA | 781 | 54 | 7,43 | -170 | -17,88 |
| SEGOVIA | 472 | -25 | -5,03 | -108 | -18,62 |
| SORIA | 254 | -26 | -9,29 | -46 | -15,33 |
| VALLADOLID | 1.481 | 35 | 2,42 | -321 | -17,81 |
| ZAMORA | 382 | 59 | 18,27 | 2 | 0,53 |
| CASTILLA LEÓN | 6.333 | -173 | -2,66 | -1.448 | -18,61 |
| BARCELONA | 25.882 | -1.491 | -5,45 | -2.083 | -7,45 |
| GIRONA | 4.031 | -439 | -9,82 | -577 | -12,52 |
| LLEIDA | 1.635 | -64 | -3,77 | -287 | -14,93 |
| TARRAGONA | 3.861 | 19 | 0,49 | -708 | -15,50 |
| CATALUÑA | 35.409 | -1.975 | -5,28 | -3.655 | -9,36 |
| ALICANTE-ALACANT | 4.627 | -652 | -12,35 | -1.384 | -23,02 |
| CASTELLÓN-CASTELLO | 1.674 | -334 | -16,63 | -736 | -30,54 |
| VALENCIA-VALÈNCIA | 7.408 | -334 | -4,31 | -1.884 | -20,28 |
| COM. VALENCIANA | 13.709 | -1.320 | -8,78 | -4.004 | -22,60 |
| BADAJOS | 1.415 | 260 | 22,51 | 163 | 13,02 |
| CÁCERES | 664 | -9 | -1,34 | -79 | -10,63 |
| EXTREMADURA | 2.079 | 251 | 13,73 | 84 | 4,21 |
| A CORUÑA | 3.052 | 43 | 1,43 | -206 | -6,32 |
| LUGO | 952 | 6 | 0,63 | -104 | -9,85 |
| OURENSE | 712 | -3 | -0,42 | 11 | 1,57 |
| PONTEVEDRA | 2.454 | -105 | -4,10 | -568 | -18,80 |
| GALICIA | 7.170 | -59 | -0,82 | -867 | -10,79 |
| MADRID | 33.537 | -1.279 | -3,67 | -6.298 | -15,81 |
| MURCIA | 5.494 | -2.036 | -27,04 | -513 | -8,54 |
| NAVARRA | 2.074 | -329 | -13,69 | -130 | -5,90 |
| ÁLAVA | 1.076 | 40 | 3,86 | -6 | -0,55 |
| GUIPÚZCOA | 2.032 | 357 | 21,31 | 329 | 19,32 |
| VIZCAYA | 3.136 | -96 | -2,97 | -256 | -7,55 |
| PAÍS VASCO | 6.244 | 301 | 5,06 | 67 | 1,08 |
| LA RIOJA | 916 | -254 | -21,71 | -363 | -28,38 |
| CEUTA | 143 | 26 | 22,22 | 32 | 28,83 |
| MELILLA | 105 | -16 | -13,22 | -15 | -12,50 |
| EXTRANJERO | 22 | -9 | -29,03 | -7 | -24,14 |
| TOTAL | 153.986 | -10.478 | -6,37 | -24.292 | -13,63 |

(*) Incluye contratos convertidos en indefinidos

JUNIO 2008

CONTRATOS TEMPORALES POR CC.AA. Y PROVINCIAS

| PROVINCIA AUTONOMÍA | TOTAL | VARIACIÓN | | | |
|------------------------|------------------|---------------|-------------|-----------------|--------------|
| | | MENSUAL | | ANUAL | |
| | | ABSOLUTA | RELATIVA | ABSOLUTA | RELATIVA |
| ALMERÍA | 18.533 | -1.037 | -5,30 | -3.030 | -14,05 |
| CÁDIZ | 41.945 | 1.364 | 3,36 | -1.232 | -2,85 |
| CÓRDOBA | 31.328 | -2.380 | -7,06 | -343 | -1,08 |
| GRANADA | 30.483 | 2.366 | 8,41 | 212 | 0,70 |
| HUELVA | 20.619 | -3.362 | -14,02 | -2.749 | -11,76 |
| JAÉN | 19.474 | -333 | -1,68 | -903 | -4,43 |
| MÁLAGA | 47.224 | 1.812 | 3,99 | -6.458 | -12,03 |
| SEVILLA | 71.593 | -4.043 | -5,35 | -5.429 | -7,05 |
| ANDALUCÍA | 281.199 | -5.613 | -1,96 | -19.932 | -6,62 |
| HUESCA | 6.066 | -484 | -7,39 | -372 | -5,78 |
| TERUEL | 3.017 | 198 | 7,02 | -150 | -4,74 |
| ZARAGOZA | 34.251 | 2.135 | 6,65 | 3.067 | 9,84 |
| ARAGÓN | 43.334 | 1.849 | 4,46 | 2.545 | 6,24 |
| ASTURIAS | 23.527 | 1.375 | 6,21 | -3.024 | -11,39 |
| ILLES BALEARS | 35.044 | -8.159 | -18,89 | -4.442 | -11,25 |
| LAS PALMAS | 24.033 | 889 | 3,84 | -6.027 | -20,05 |
| STA. CRUZ DE TENERIFE | 22.012 | 705 | 3,31 | -3.844 | -14,87 |
| CANARIAS | 46.045 | 1.594 | 3,59 | -9.871 | -17,65 |
| CANTABRIA | 15.268 | 2.234 | 17,14 | -1.148 | -6,99 |
| ALBACETE | 12.522 | 2.608 | 26,31 | 1.619 | 14,85 |
| CIUDAD REAL | 11.699 | 1.592 | 15,75 | -779 | -6,24 |
| CUENCA | 4.906 | 1.071 | 27,93 | 174 | 3,68 |
| GUADALAJARA | 8.032 | 815 | 11,29 | -888 | -9,96 |
| TOLEDO | 14.376 | 1.361 | 10,46 | -1.760 | -10,91 |
| CASTILLA LA MANCHA | 51.535 | 7.447 | 16,89 | -1.634 | -3,07 |
| ÁVILA | 3.074 | 340 | 12,44 | -327 | -9,61 |
| BURGOS | 9.675 | 1.200 | 14,16 | -403 | -4,00 |
| LEÓN | 8.871 | 304 | 3,55 | -1.055 | -10,63 |
| PALENCIA | 3.935 | 310 | 8,55 | -9 | -0,23 |
| SALAMANCA | 7.099 | 102 | 1,46 | -1.647 | -18,83 |
| SEGOVIA | 3.212 | 161 | 5,28 | -753 | -18,99 |
| SORIA | 2.359 | 173 | 7,91 | -79 | -3,24 |
| VALLADOLID | 14.740 | 81 | 0,55 | -1.653 | -10,08 |
| ZAMORA | 3.728 | 447 | 13,62 | -266 | -6,66 |
| CASTILLA LEÓN | 56.693 | 3.118 | 5,82 | -6.192 | -9,85 |
| BARCELONA | 138.988 | 9.226 | 7,11 | -13.921 | -9,10 |
| GIRONA | 16.575 | 1.778 | 12,02 | -3.280 | -16,52 |
| LLEIDA | 11.604 | 474 | 4,26 | -1.444 | -11,07 |
| TARRAGONA | 18.762 | 505 | 2,77 | -5.373 | -22,26 |
| CATALUÑA | 185.929 | 11.983 | 6,89 | -24.018 | -11,44 |
| ALICANTE-ALACANT | 38.790 | 2.840 | 7,90 | -6.767 | -14,85 |
| CASTELLÓN-CASTELLÓ | 13.664 | 1.339 | 10,86 | -2.858 | -17,30 |
| VALENCIA-VALÈNCIA | 66.720 | 427 | 0,64 | -13.671 | -17,01 |
| COM. VALENCIANA | 119.174 | 4.606 | 4,02 | -23.296 | -16,35 |
| BADAJOS | 28.741 | 3.786 | 15,17 | 1.649 | 6,09 |
| CÁCERES | 11.067 | -328 | -2,88 | -643 | -5,49 |
| EXTREMADURA | 39.808 | 3.458 | 9,51 | 1.006 | 2,59 |
| A CORUÑA | 26.743 | 2.422 | 9,96 | -3.321 | -11,05 |
| LUGO | 5.753 | 847 | 17,26 | -471 | -7,57 |
| OURENSE | 4.926 | 864 | 21,27 | -438 | -8,17 |
| PONTEVEDRA | 23.794 | 883 | 3,85 | -4.939 | -17,19 |
| GALICIA | 61.216 | 5.016 | 8,93 | -9.169 | -13,03 |
| MADRID | 156.034 | 14.468 | 10,22 | -24.637 | -13,64 |
| MURCIA | 54.510 | -2.960 | -5,15 | -7.396 | -11,95 |
| NAVARRA | 18.748 | 1.018 | 5,74 | -1.024 | -5,18 |
| ÁLAVA | 11.034 | -163 | -1,46 | -695 | -5,93 |
| GUIPÚZCOA | 19.054 | 2.015 | 11,83 | -1.458 | -7,11 |
| VIZCAYA | 37.116 | 2.420 | 6,97 | -3.609 | -8,86 |
| PAÍS VASCO | 67.204 | 4.272 | 6,79 | -5.762 | -7,90 |
| LA RIOJA | 7.070 | -1.225 | -14,77 | -845 | -10,68 |
| CEUTA | 1.225 | 138 | 12,70 | 145 | 13,43 |
| MELILLA | 1.119 | 176 | 18,66 | 72 | 6,88 |
| EXTRANJERO | 680 | 116 | 20,57 | 135 | 24,77 |
| TOTAL | 1.265.362 | 44.911 | 3,68 | -138.487 | -9,86 |

JUNIO 2008

CONTRATOS POR CC.AA. Y PROVINCIAS. DATOS ACUMULADOS

| PROVINCIA AUTONOMÍA | TOTAL | INDEFINIDOS (*) | % S / TOTAL | TEMPORALES | % S / TOTAL |
|------------------------|------------------|------------------|--------------|------------------|--------------|
| ALMERÍA | 127.763 | 8.900 | 6,97 | 118.863 | 93,03 |
| CÁDIZ | 252.292 | 14.391 | 5,70 | 237.901 | 94,30 |
| CÓRDOBA | 235.734 | 8.150 | 3,46 | 227.584 | 96,54 |
| GRANADA | 206.377 | 10.463 | 5,07 | 195.914 | 94,93 |
| HUELVA | 180.204 | 5.201 | 2,89 | 175.003 | 97,11 |
| JAÉN | 210.508 | 6.427 | 3,05 | 204.081 | 96,95 |
| MÁLAGA | 308.943 | 26.878 | 8,70 | 282.065 | 91,30 |
| SEVILLA | 474.905 | 30.492 | 6,42 | 444.413 | 93,58 |
| ANDALUCÍA | 1.996.726 | 110.902 | 5,55 | 1.885.824 | 94,45 |
| HUESCA | 35.100 | 4.663 | 13,28 | 30.437 | 86,72 |
| TERUEL | 18.315 | 2.831 | 15,46 | 15.484 | 84,54 |
| ZARAGOZA | 195.174 | 23.850 | 12,22 | 171.324 | 87,78 |
| ARAGÓN | 248.589 | 31.344 | 12,61 | 217.245 | 87,39 |
| ASTURIAS | 146.659 | 16.874 | 11,51 | 129.785 | 88,49 |
| ILLES BALEARS | 221.706 | 31.900 | 14,39 | 189.806 | 85,61 |
| LAS PALMAS | 172.638 | 22.713 | 13,16 | 149.925 | 86,84 |
| STA. CRUZ DE TENERIFE | 156.810 | 19.331 | 12,33 | 137.479 | 87,67 |
| CANARIAS | 329.448 | 42.044 | 12,76 | 287.404 | 87,24 |
| CANTABRIA | 91.918 | 10.296 | 11,20 | 81.622 | 88,80 |
| ALBACETE | 64.517 | 7.087 | 10,98 | 57.430 | 89,02 |
| CIUDAD REAL | 69.228 | 6.689 | 9,66 | 62.539 | 90,34 |
| CUENCA | 28.059 | 3.631 | 12,94 | 24.428 | 87,06 |
| GUADALAJARA | 51.628 | 5.129 | 9,93 | 46.499 | 90,07 |
| TOLEDO | 92.677 | 12.301 | 13,27 | 80.376 | 86,73 |
| CASTILLA LA MANCHA | 306.109 | 34.837 | 11,38 | 271.272 | 88,62 |
| ÁVILA | 20.974 | 2.816 | 13,43 | 18.158 | 86,57 |
| BURGOS | 57.620 | 7.131 | 12,38 | 50.489 | 87,62 |
| LEÓN | 56.636 | 7.860 | 13,88 | 48.776 | 86,12 |
| PALENCIA | 24.799 | 2.702 | 10,90 | 22.097 | 89,10 |
| SALAMANCA | 44.311 | 5.270 | 11,89 | 39.041 | 88,11 |
| SEGOVIA | 21.383 | 3.101 | 14,50 | 18.282 | 85,50 |
| SORIA | 15.088 | 1.940 | 12,86 | 13.148 | 87,14 |
| VALLADOLID | 93.498 | 9.886 | 10,57 | 83.612 | 89,43 |
| ZAMORA | 22.076 | 2.470 | 11,19 | 19.606 | 88,81 |
| CASTILLA LEÓN | 356.385 | 43.176 | 12,11 | 313.209 | 87,89 |
| BARCELONA | 1.000.459 | 178.459 | 17,84 | 822.000 | 82,16 |
| GIRONA | 115.797 | 25.070 | 21,65 | 90.727 | 78,35 |
| LLEIDA | 69.001 | 10.951 | 15,87 | 58.050 | 84,13 |
| TARRAGONA | 132.101 | 23.820 | 18,03 | 108.281 | 81,97 |
| CATALUÑA | 1.317.358 | 238.300 | 18,09 | 1.079.058 | 81,91 |
| ALICANTE-ALACANT | 253.645 | 35.205 | 13,88 | 218.440 | 86,12 |
| CASTELLÓN-CASTELLÓ | 94.464 | 14.084 | 14,91 | 80.380 | 85,09 |
| VALENCIA-VALÈNCIA | 451.967 | 54.385 | 12,03 | 397.582 | 87,97 |
| COM. VALENCIANA | 800.076 | 103.674 | 12,96 | 696.402 | 87,04 |
| BADAJOS | 156.126 | 8.225 | 5,27 | 147.901 | 94,73 |
| CÁCERES | 65.246 | 4.515 | 6,92 | 60.731 | 93,08 |
| EXTREMADURA | 221.372 | 12.740 | 5,76 | 208.632 | 94,24 |
| A CORUÑA | 172.131 | 19.865 | 11,54 | 152.266 | 88,46 |
| LUGO | 36.658 | 6.174 | 16,84 | 30.484 | 83,16 |
| OURENSE | 31.017 | 4.461 | 14,38 | 26.556 | 85,62 |
| PONTEVEDRA | 156.511 | 17.548 | 11,21 | 138.963 | 88,79 |
| GALICIA | 396.317 | 48.048 | 12,12 | 348.269 | 87,88 |
| MADRID | 1.146.658 | 232.400 | 20,27 | 914.258 | 79,73 |
| MURCIA | 366.932 | 39.337 | 10,72 | 327.595 | 89,28 |
| NAVARRA | 122.699 | 14.499 | 11,82 | 108.200 | 88,18 |
| ÁLAVA | 68.492 | 6.627 | 9,68 | 61.865 | 90,32 |
| GUIPÚZCOA | 123.764 | 12.246 | 9,89 | 111.518 | 90,11 |
| VIZCAYA | 227.166 | 20.733 | 9,13 | 206.433 | 90,87 |
| PAÍS VASCO | 419.422 | 39.606 | 9,44 | 379.816 | 90,56 |
| LA RIOJA | 50.417 | 7.065 | 14,01 | 43.352 | 85,99 |
| CEUTA | 8.370 | 820 | 9,80 | 7.550 | 90,20 |
| MELILLA | 7.306 | 735 | 10,06 | 6.571 | 89,94 |
| EXTRANJERO | 3.768 | 167 | 4,43 | 3.601 | 95,57 |
| TOTAL | 8.558.235 | 1.058.764 | 12,37 | 7.499.471 | 87,63 |

(*) Incluye contratos convertidos en indefinidos

PRESTACIONES

El número de solicitudes de prestaciones a nivel nacional registradas en el mes de mayo de 2008 ascendió a 426.391, lo que representa un 21,3 % más que el mismo mes del año anterior.

Las altas tramitadas han sido 410.048, lo que supone un aumento del 21,6 % sobre el mes de mayo de 2007.

El plazo medio de reconocimiento del mes mayo de 2008 ha sido de 7 días, igual que el mismo mes del año anterior.

Los beneficiarios existentes a final del mes fueron 1.644.951 con un incremento respecto al mismo mes del año anterior del 23,0%.

Las coberturas del sistema en este mes fueron del 84,56% en la bruta y del 96,80% en la neta, frente al 76,56% y al 89,53% respectivamente del mes de mayo de 2007, con una mejora del 10,4% y del 8,1% respectivamente.

Los gastos totales de mayo de 2008 ascendieron a 1.535 millones de euros, lo que supone un aumento del 30,8% respecto al mismo mes del año anterior.

El gasto medio mensual por beneficiario, incluidas las cotizaciones a la Seguridad Social y sin incluir el subsidio agrario de Andalucía y Extremadura, en el mes de mayo de 2008 ha sido de 990,7 euros, lo que supone un aumento sobre el mismo mes del año anterior de 41,9 euros (4,4%).

La cuantía media bruta de la prestación contributiva percibida por beneficiario durante el mes de mayo de 2008 ha sido de 800,02 euros, lo que supone un aumento de 41 euros sobre el mismo mes del año anterior (5,4%).

El número de beneficiarios extranjeros del mes de mayo de 2008 fue de 168.748 lo que representa un 85,4% más que el año anterior. Este incremento es superior en los beneficiarios procedentes de países no comunitarios (85,6%).

En relación con el total de beneficiarios de prestaciones por desempleo, los beneficiarios extranjeros representan el 10,3%.

Los beneficiarios extranjeros suponen, por otro lado, el 67,82% del total de demandantes de empleo extranjeros.

Por último, el gasto de las prestaciones de los beneficiarios extranjeros ha sido de 145,5 millones de euros (un 96,8% de incremento sobre mismo mes de 2007) que en relación con el gasto total de las prestaciones por desempleo supone el 9,5%.

MAYO 2008

SÍNTESIS DE DATOS NACIONALES DE PRESTACIONES POR DESEMPLEO

| | 2006 | 2007 | INCREMENTO 2007 S/ 2006 (%) | 2008 | INCREMENTO 2008 S/ 2007 (%) |
|--|------------------|------------------|-----------------------------------|------------------|-----------------------------------|
| SOLICITUDES | 346.701 | 351.496 | 1,4 | 426.391 | 21,3 |
| Prestación Contributiva | 196.700 | 222.137 | 12,9 | 285.415 | 28,5 |
| Subsidio | 80.754 | 82.481 | 2,1 | 94.934 | 15,1 |
| Renta Activa de Inserción | 30.200 | 12.365 | -59,1 | 14.658 | 18,5 |
| Subsidio Eventuales Agrarios | 39.047 | 34.513 | -11,6 | 31.384 | -9,1 |
| ALTAS | 300.526 | 337.230 | 12,2 | 410.048 | 21,6 |
| Prestación Contributiva | 195.354 | 227.308 | 16,4 | 286.165 | 25,9 |
| Subsidio | 74.294 | 77.705 | 4,6 | 89.997 | 15,8 |
| Renta Activa de Inserción | 6.288 | 9.197 | 46,3 | 12.005 | 30,5 |
| Subsidio Eventuales Agrarios | 24.590 | 23.020 | -6,4 | 21.881 | -4,9 |
| PLAZO DE RECONOCIMIENTO | 9 | 7 | -22,2 | 7 | 0,0 |
| BENEFICIARIOS | 1.256.102 | 1.337.477 | 6,5 | 1.644.951 | 23,0 |
| Prestación Contributiva | 673.344 | 707.534 | 5,1 | 960.119 | 35,7 |
| Subsidio | 365.575 | 392.522 | 7,4 | 455.701 | 16,1 |
| Renta Activa de Inserción | 36.837 | 64.778 | 75,9 | 65.223 | 0,7 |
| Subsidio Eventuales Agrarios | 180.346 | 172.643 | -4,3 | 163.908 | -5,1 |
| COBERTURAS | | | | | |
| Bruta | 68,70 | 76,56 | 11,4 | 84,56 | 10,4 |
| Neta | 79,05 | 89,53 | 13,3 | 96,80 | 8,1 |
| GASTOS (Miles de Euros) | 1.125.773 | 1.173.692 | 4,3 | 1.534.911 | 30,8 |
| Prestación Contributiva | 854.899 | 884.769 | 3,5 | 1.204.882 | 36,2 |
| Subsidio | 184.580 | 192.195 | 4,1 | 234.760 | 22,1 |
| Renta Activa de Inserción | 14.851 | 28.273 | 90,4 | 27.698 | -2,0 |
| Subsidio Eventuales Agrarios | 71.443 | 68.455 | -4,2 | 67.571 | -1,3 |
| GASTO MEDIO POR BENEFICIARIO, INCLUIDAS LAS COTIZACIONES A LA S. SOCIAL (euros/mes) | 980,08 | 948,84 | -3,2 | 990,75 | 4,4 |
| CUANTÍA MEDIA POR BENEFICIARIO PRESTACION CONTRIBUTIVA (euros/mes) | 720,30 | 759,00 | 5,4 | 800,02 | 5,4 |

Fuente: Datos provisionales del Servicio Público de Empleo Estatal

Notas:

Gastos contabilizados en el mes de junio y devengados en el mes de mayo.

Los gastos incluyen las cotizaciones a la Seguridad Social

Los gastos de subsidio por desempleo incluyen los de Renta Agraria

En los gastos medios por beneficiario no se incluyen los gastos del subsidio para trabajadores eventuales agrarios (REASS)

Las cuantías medias de prestación contributiva percibidas por beneficiario no incluyen las cotizaciones a la S. Social y corresponden a la cuantía bruta reconocida por mes (30 días de prestación).

La cuantía media de las prestaciones asistenciales (subsidios, renta agraria y renta activa de inserción), es del 80% del IPREM= 413,52euros (13,78€x 30 días)

Beneficiarios, altas y solicitudes del mes de mayo.

Coberturas históricas calculadas con datos de paro SILEE.

SÍNTESIS DE DATOS NACIONALES DE PRESTACIONES DE DESEMPEÑO

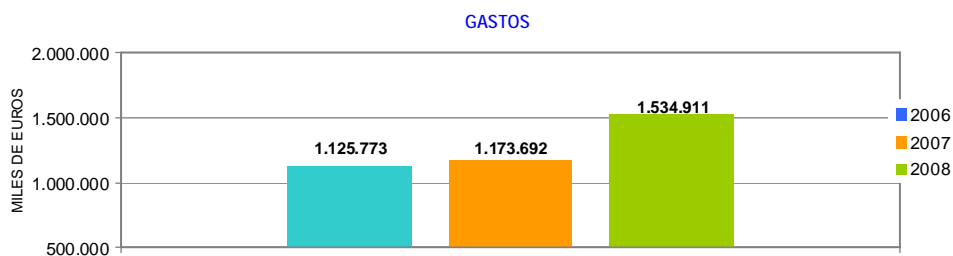
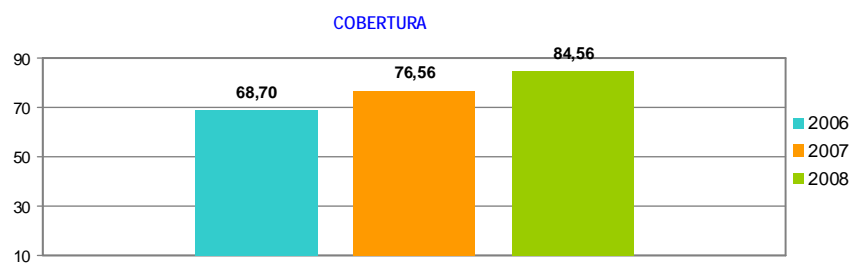
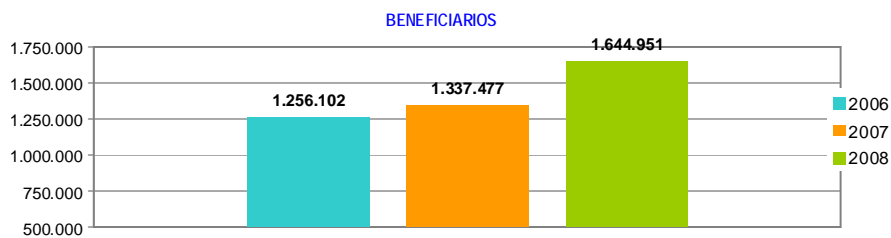
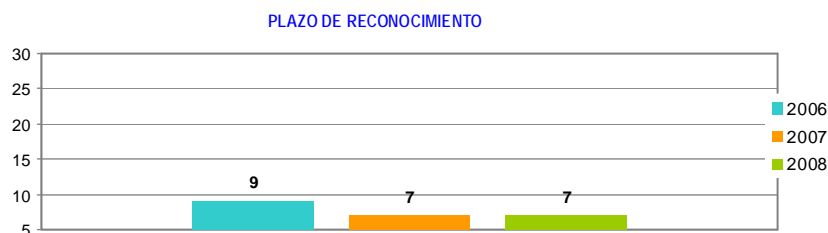
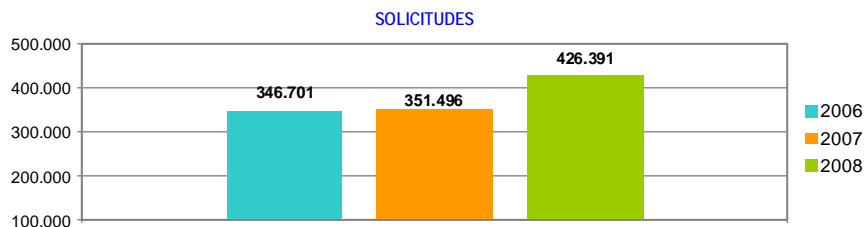

SOLICITUDES, ALTAS Y PLAZO DE RECONOCIMIENTO POR PROVINCIAS

| Provincias | Solicitudes | | | | | Altas | | | | | Plazo de Reconocimiento (días) |
|---------------|-------------------------|---------------|---------------------------|------------------------------|----------------|-------------------------|---------------|---------------------------|------------------------------|----------------|--------------------------------|
| | Prestación Contributiva | Subsidio | Renta Activa de Inserción | Subsidio Eventuales Agrarios | Total | Prestación Contributiva | Subsidio | Renta Activa de Inserción | Subsidio Eventuales Agrarios | Total | |
| Alava | 1.891 | 403 | 20 | | 2.314 | 1.808 | 343 | 11 | | 2.162 | 5 |
| Albacete | 2.130 | 1.024 | 180 | | 3.334 | 1.846 | 876 | 146 | | 2.868 | 9 |
| Alicante | 12.716 | 3.909 | 842 | | 17.467 | 10.904 | 3.238 | 606 | | 14.748 | 10 |
| Almería | 6.431 | 2.433 | 249 | 844 | 9.957 | 5.647 | 2.064 | 201 | 542 | 8.454 | 7 |
| Ávila | 756 | 291 | 24 | | 1.071 | 758 | 251 | 23 | | 1.032 | 5 |
| Badajoz | 4.217 | 3.197 | 1.075 | 3.000 | 11.489 | 4.099 | 3.267 | 996 | 1.972 | 10.334 | 3 |
| Illes Balears | 5.805 | 1.756 | 90 | | 7.651 | 5.991 | 1.732 | 73 | | 7.796 | 5 |
| Barcelona | 32.317 | 6.904 | 549 | | 39.770 | 30.854 | 6.009 | 393 | | 37.256 | 1 |
| Burgos | 1.918 | 456 | 65 | | 2.439 | 1.783 | 416 | 58 | | 2.257 | 6 |
| Cáceres | 2.832 | 1.349 | 197 | 1.675 | 6.053 | 2.576 | 1.235 | 127 | 878 | 4.816 | 6 |
| Cádiz | 9.630 | 4.916 | 1.721 | 1.744 | 18.011 | 10.863 | 4.915 | 1.345 | 1.448 | 18.571 | 10 |
| Castellón | 5.397 | 1.440 | 43 | | 6.880 | 4.625 | 1.282 | 27 | | 5.934 | 24 |
| Ciudad Real | 2.856 | 1.367 | 137 | | 4.360 | 2.793 | 1.285 | 126 | | 4.204 | 3 |
| Córdoba | 4.691 | 3.267 | 594 | 5.686 | 14.238 | 4.436 | 3.566 | 519 | 3.266 | 11.787 | 11 |
| A Coruña | 5.325 | 2.155 | 363 | | 7.843 | 5.981 | 2.213 | 318 | | 8.512 | 2 |
| Cuenca | 966 | 452 | 48 | | 1.466 | 916 | 395 | 34 | | 1.345 | 3 |
| Girona | 3.879 | 1.082 | 57 | | 5.018 | 3.692 | 936 | 38 | | 4.666 | 5 |
| Granada | 5.683 | 3.368 | 415 | 3.305 | 12.771 | 5.651 | 3.469 | 377 | 2.273 | 11.770 | 7 |
| Guadalajara | 1.413 | 333 | 16 | | 1.762 | 1.360 | 284 | 12 | | 1.656 | 2 |
| Guipuzcoa | 3.401 | 700 | 87 | | 4.188 | 3.336 | 690 | 65 | | 4.091 | 5 |
| Huelva | 4.254 | 1.767 | 268 | 1.525 | 7.814 | 4.438 | 1.797 | 226 | 904 | 7.365 | 8 |
| Huesca | 1.269 | 267 | 21 | | 1.557 | 1.029 | 182 | 19 | | 1.230 | 5 |
| Jaén | 4.093 | 2.962 | 375 | 5.047 | 12.477 | 3.845 | 2.970 | 321 | 3.663 | 10.799 | 4 |
| León | 2.268 | 770 | 162 | | 3.200 | 2.224 | 667 | 125 | | 3.016 | 7 |
| Lleida | 2.023 | 377 | 34 | | 2.434 | 2.056 | 340 | 34 | | 2.430 | 8 |
| La Rioja | 1.856 | 401 | 15 | | 2.272 | 1.677 | 338 | 16 | | 2.031 | 8 |
| Lugo | 1.320 | 516 | 116 | | 1.952 | 1.408 | 489 | 96 | | 1.993 | 4 |
| Madrid | 30.259 | 6.184 | 537 | | 36.980 | 29.284 | 5.159 | 427 | | 34.870 | 4 |
| Málaga | 10.381 | 4.261 | 714 | 2.165 | 17.521 | 10.489 | 4.221 | 644 | 1.723 | 17.077 | 10 |
| Murcia | 12.398 | 2.534 | 291 | | 15.223 | 20.846 | 3.070 | 240 | | 24.156 | 14 |
| Navarra | 4.078 | 856 | 53 | | 4.987 | 3.894 | 782 | 46 | | 4.722 | 4 |
| Ourense | 1.407 | 651 | 191 | | 2.249 | 1.398 | 657 | 182 | | 2.237 | 2 |
| Asturias | 4.996 | 1.860 | 216 | | 7.072 | 4.872 | 1.724 | 244 | | 6.840 | 2 |
| Palencia | 917 | 266 | 59 | | 1.242 | 1.010 | 244 | 43 | | 1.297 | 6 |
| Las Palmas | 9.371 | 4.377 | 1.126 | | 14.874 | 9.367 | 4.191 | 997 | | 14.555 | 4 |
| Pontevedra | 6.043 | 2.327 | 326 | | 8.696 | 6.395 | 2.762 | 282 | | 9.439 | 3 |
| Salamanca | 1.676 | 711 | 149 | | 2.536 | 1.649 | 645 | 130 | | 2.424 | 4 |
| S.C. Tenerife | 7.041 | 3.440 | 424 | | 10.905 | 6.709 | 2.946 | 354 | | 10.009 | 13 |
| Cantabria | 3.231 | 734 | 123 | | 4.088 | 3.309 | 823 | 111 | | 4.243 | 3 |
| Segovia | 746 | 161 | 6 | | 913 | 638 | 152 | 7 | | 797 | 7 |
| Sevilla | 13.755 | 6.585 | 1.281 | 6.393 | 28.014 | 13.403 | 7.022 | 987 | 5.212 | 26.624 | 8 |
| Soria | 429 | 105 | 6 | | 540 | 414 | 110 | 7 | | 531 | 3 |
| Tarragona | 5.264 | 1.305 | 106 | | 6.675 | 5.538 | 1.203 | 67 | | 6.808 | 4 |
| Teruel | 598 | 180 | 11 | | 789 | 566 | 164 | 9 | | 739 | 2 |
| Toledo | 4.026 | 1.143 | 104 | | 5.273 | 3.354 | 870 | 63 | | 4.287 | 22 |
| Valencia | 22.126 | 5.804 | 595 | | 28.525 | 21.671 | 4.925 | 408 | | 27.004 | 7 |
| Valladolid | 2.724 | 744 | 155 | | 3.623 | 2.672 | 633 | 97 | | 3.402 | 10 |
| Vizcaya | 6.236 | 1.115 | 104 | | 7.455 | 6.031 | 1.021 | 86 | | 7.138 | 3 |
| Zamora | 695 | 344 | 42 | | 1.081 | 667 | 307 | 44 | | 1.018 | 1 |
| Zaragoza | 5.267 | 893 | 120 | | 6.280 | 4.980 | 761 | 107 | | 5.848 | 2 |
| Ceuta | 206 | 269 | 73 | | 548 | 208 | 224 | 47 | | 479 | 11 |
| Melilla | 208 | 223 | 83 | | 514 | 205 | 132 | 44 | | 381 | 12 |
| TOTAL | 285.415 | 94.934 | 14.658 | 31.384 | 426.391 | 286.165 | 89.997 | 12.005 | 21.881 | 410.048 | 7 |

Solicitudes, altas y plazo de reconocimiento del mes de mayo.

PLAZO DE RECONOCIMIENTO

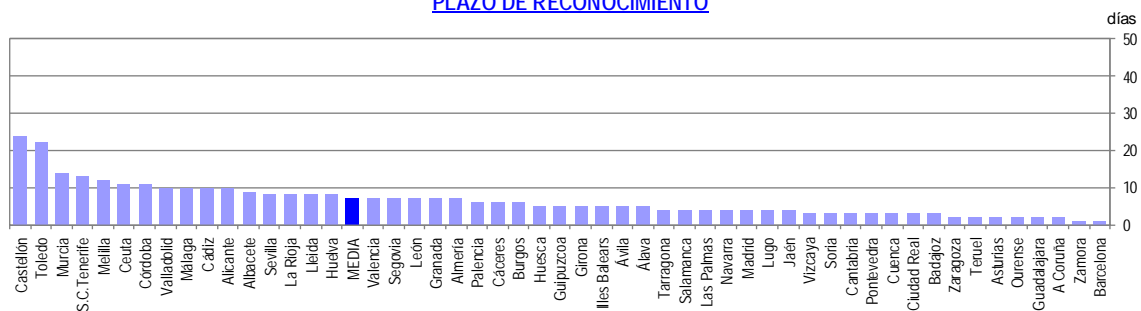

SOLICITUDES, ALTAS Y PLAZO DE RECONOCIMIENTO POR COMUNIDADES AUTÓNOMAS

| Comunidades Autónomas | Solicitudes | | | | | Altas | | | | | Plazo de Reconocimiento (días) |
|-----------------------|-------------------------|---------------|---------------------------|------------------------------|----------------|-------------------------|---------------|---------------------------|------------------------------|----------------|--------------------------------|
| | Prestación Contributiva | Subsidio | Renta Activa de Inserción | Subsidio Eventuales Agrarios | Total | Prestación Contributiva | Subsidio | Renta Activa de Inserción | Subsidio Eventuales Agrarios | Total | |
| Andalucía | 58.918 | 29.559 | 5.617 | 26.709 | 120.803 | 58.772 | 30.024 | 4.620 | 19.031 | 112.447 | 8 |
| Aragón | 7.134 | 1.340 | 152 | | 8.626 | 6.575 | 1.107 | 135 | | 7.817 | 2 |
| Asturias | 4.996 | 1.860 | 216 | | 7.072 | 4.872 | 1.724 | 244 | | 6.840 | 2 |
| Illes Balears | 5.805 | 1.756 | 90 | | 7.651 | 5.991 | 1.732 | 73 | | 7.796 | 5 |
| Canarias | 16.412 | 7.817 | 1.550 | | 25.779 | 16.076 | 7.137 | 1.351 | | 24.564 | 8 |
| Cantabria | 3.231 | 734 | 123 | | 4.088 | 3.309 | 823 | 111 | | 4.243 | 3 |
| Castilla-La Mancha | 11.391 | 4.319 | 485 | | 16.195 | 10.269 | 3.710 | 381 | | 14.360 | 6 |
| Castilla-León | 12.129 | 3.848 | 668 | | 16.645 | 11.815 | 3.425 | 534 | | 15.774 | 10 |
| Cataluña | 43.483 | 9.668 | 746 | | 53.897 | 42.140 | 8.488 | 532 | | 51.160 | 2 |
| C. Valenciana | 40.239 | 11.153 | 1.480 | | 52.872 | 37.200 | 9.445 | 1.041 | | 47.686 | 10 |
| Extremadura | 7.049 | 4.546 | 1.272 | 4.675 | 17.542 | 6.675 | 4.502 | 1.123 | 2.850 | 15.150 | 4 |
| Galicia | 14.095 | 5.649 | 996 | | 20.740 | 15.182 | 6.121 | 878 | | 22.181 | 3 |
| Madrid | 30.259 | 6.184 | 537 | | 36.980 | 29.284 | 5.159 | 427 | | 34.870 | 4 |
| Murcia | 12.398 | 2.534 | 291 | | 15.223 | 20.846 | 3.070 | 240 | | 24.156 | 14 |
| Navarra | 4.078 | 856 | 53 | | 4.987 | 3.894 | 782 | 46 | | 4.722 | 4 |
| Pais Vasco | 11.528 | 2.218 | 211 | | 13.957 | 11.175 | 2.054 | 162 | | 13.391 | 4 |
| La Rioja | 1.856 | 401 | 15 | | 2.272 | 1.677 | 338 | 16 | | 2.031 | 8 |
| Ceuta | 206 | 269 | 73 | | 548 | 208 | 224 | 47 | | 479 | 11 |
| Melilla | 208 | 223 | 83 | | 514 | 205 | 132 | 44 | | 381 | 12 |
| TOTAL | 285.415 | 94.934 | 14.658 | 31.384 | 426.391 | 286.165 | 89.997 | 12.005 | 21.881 | 410.048 | 7 |

Notas informativas:
Solicitudes y altas del mes de mayo.

El dato de solicitudes indica el número de expedientes de prestaciones recibidas.

El dato de altas indica el número de expedientes reconocidos, tanto inicialmente como por reanudación de las prestaciones, sin incluir las altas tras las prórrogas del subsidio y en el caso de RAI, indica el dato de participantes en el programa.

El plazo de reconocimiento indica el número de días que median entre la fecha de solicitud y la fecha de resolución.

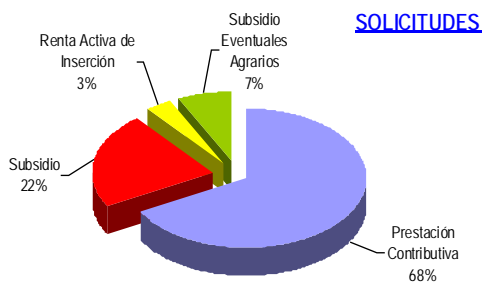

PLAZO DE RECONOCIMIENTO



BENEFICIARIOS DE PRESTACIONES POR DESEMPLEO Y COBERTURAS POR PROVINCIAS

| Provincias | Beneficiarios | | | | | Coberturas | |
|---------------|-------------------------|----------------|---------------------------|----------------------------------|------------------|--------------|--------------|
| | Prestación Contributiva | Subsidio | Renta Activa de Inserción | Subsidio Eventuales Agrarios (1) | Total | Bruta | Neta |
| Álava | 4.608 | 1.993 | 60 | | 6.661 | 79,89 | 85,78 |
| Albacete | 6.241 | 4.938 | 989 | | 12.168 | 63,78 | 75,40 |
| Alicante | 42.102 | 19.458 | 3.823 | | 65.383 | 83,08 | 92,97 |
| Almería | 17.135 | 8.776 | 1.020 | 4.872 | 31.803 | 123,60 | 150,74 |
| Ávila | 3.196 | 1.517 | 167 | | 4.880 | 73,37 | 91,31 |
| Badajoz | 11.663 | 13.811 | 4.516 | 14.222 | 44.212 | 70,49 | 86,81 |
| Illes Balears | 18.867 | 7.458 | 409 | | 26.734 | 107,51 | 111,54 |
| Barcelona | 133.849 | 42.280 | 1.961 | | 178.090 | 105,04 | 112,69 |
| Burgos | 5.665 | 2.378 | 255 | | 8.298 | 74,59 | 85,97 |
| Cáceres | 7.534 | 5.668 | 860 | 8.671 | 22.733 | 68,14 | 74,69 |
| Cádiz | 30.051 | 21.101 | 7.127 | 11.177 | 69.456 | 62,33 | 84,68 |
| Castellón | 13.633 | 3.593 | 112 | | 17.338 | 114,29 | 120,57 |
| Ciudad Real | 8.513 | 6.549 | 709 | | 15.771 | 66,67 | 77,86 |
| Córdoba | 15.067 | 13.999 | 2.498 | 24.737 | 56.301 | 78,24 | 90,05 |
| A Coruña | 20.606 | 13.530 | 2.009 | | 36.145 | 68,20 | 83,29 |
| Cuenca | 3.003 | 2.063 | 227 | | 5.293 | 83,16 | 96,21 |
| Girona | 16.231 | 5.763 | 170 | | 22.164 | 127,37 | 135,16 |
| Granada | 19.366 | 14.232 | 1.891 | 17.710 | 53.199 | 93,50 | 101,81 |
| Guadalajara | 4.977 | 1.466 | 49 | | 6.492 | 105,96 | 113,19 |
| Guipuzcoa | 9.934 | 5.079 | 298 | | 15.311 | 80,42 | 86,36 |
| Huelva | 10.974 | 7.966 | 1.240 | 10.788 | 30.968 | 100,05 | 141,89 |
| Huesca | 3.349 | 935 | 62 | | 4.346 | 100,45 | 111,38 |
| Jaén | 11.865 | 11.924 | 1.727 | 20.660 | 46.176 | 98,78 | 121,80 |
| León | 7.909 | 5.378 | 727 | | 14.014 | 77,29 | 98,60 |
| Lleida | 7.444 | 2.276 | 128 | | 9.848 | 122,53 | 138,57 |
| La Rioja | 5.683 | 1.786 | 100 | | 7.569 | 94,10 | 102,32 |
| Lugo | 4.724 | 3.445 | 565 | | 8.734 | 69,53 | 87,05 |
| Madrid | 134.475 | 33.871 | 2.430 | | 170.776 | 95,29 | 101,76 |
| Málaga | 38.260 | 19.512 | 3.462 | 12.383 | 73.617 | 84,25 | 97,73 |
| Murcia | 28.406 | 9.986 | 1.345 | | 39.737 | 94,68 | 108,29 |
| Navarra | 10.809 | 4.326 | 261 | | 15.396 | 95,28 | 101,77 |
| Ourense | 5.241 | 4.788 | 788 | | 10.817 | 68,46 | 83,92 |
| Asturias | 17.362 | 13.260 | 1.290 | | 31.912 | 73,96 | 83,56 |
| Palencia | 2.683 | 1.369 | 248 | | 4.300 | 63,16 | 77,81 |
| Las Palmas | 35.860 | 19.076 | 4.355 | | 59.291 | 76,46 | 89,60 |
| Pontevedra | 18.933 | 11.576 | 1.651 | | 32.160 | 68,70 | 85,93 |
| Salamanca | 5.312 | 3.477 | 787 | | 9.576 | 59,24 | 72,97 |
| S.C. Tenerife | 27.797 | 14.877 | 2.106 | | 44.780 | 73,51 | 83,25 |
| Cantabria | 9.161 | 4.253 | 690 | | 14.104 | 75,12 | 84,54 |
| Segovia | 2.349 | 713 | 50 | | 3.112 | 87,29 | 102,22 |
| Sevilla | 40.629 | 31.025 | 6.180 | 38.688 | 116.522 | 79,67 | 93,32 |
| Soria | 1.126 | 485 | 33 | | 1.644 | 89,81 | 103,62 |
| Tarragona | 18.829 | 6.138 | 309 | | 25.276 | 119,19 | 131,99 |
| Teruel | 1.855 | 1.068 | 47 | | 2.970 | 102,54 | 115,06 |
| Toledo | 12.180 | 5.057 | 454 | | 17.691 | 67,18 | 72,10 |
| Valencia | 58.593 | 20.805 | 2.233 | | 81.631 | 87,08 | 94,39 |
| Valladolid | 9.082 | 3.120 | 763 | | 12.965 | 60,21 | 76,07 |
| Vizcaya | 16.618 | 8.282 | 460 | | 25.360 | 75,91 | 85,19 |
| Zamora | 2.641 | 1.604 | 267 | | 4.512 | 57,68 | 73,58 |
| Zaragoza | 15.940 | 4.650 | 593 | | 21.183 | 99,29 | 108,89 |
| Ceuta | 906 | 1.392 | 403 | | 2.701 | 49,05 | 69,26 |
| Melilla | 883 | 1.629 | 319 | | 2.831 | 49,97 | 62,57 |
| TOTAL | 960.119 | 455.701 | 65.223 | 163.908 | 1.644.951 | 84,56 | 96,80 |

Beneficiarios del mes de mayo.

Coberturas históricas calculadas con datos de paro SILEE.

(1) Datos provisionales

COBERTURA BRUTA

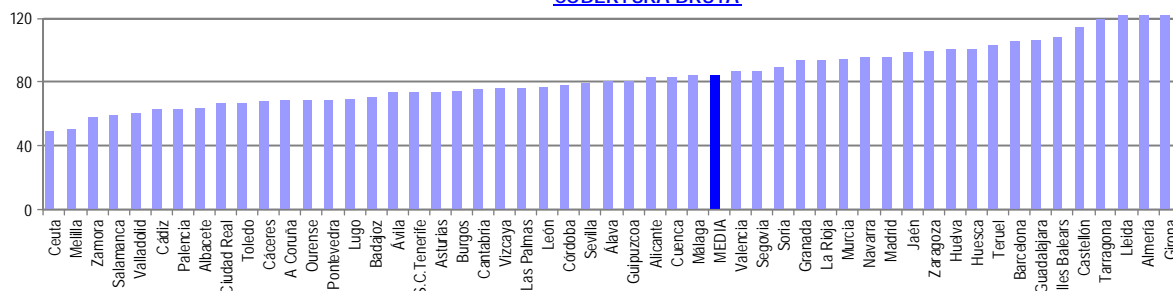

BENEFICIARIOS DE PRESTACIONES POR DESEMPLEO Y COBERTURAS POR CC.AA.

| Comunidades Autónomas | Beneficiarios | | | | Total | Coberturas | |
|-----------------------|-------------------------|----------------|---------------------------|------------------------------|------------------|--------------|--------------|
| | Prestación Contributiva | Subsidio | Renta Activa de Inserción | Subsidio Eventuales Agrarios | | Bruta | Neta |
| Andalucía | 183.347 | 128.535 | 25.145 | 141.015 | 478.042 | 82,21 | 99,71 |
| Aragón | 21.144 | 6.653 | 702 | | 28.499 | 99,80 | 109,88 |
| Asturias | 17.362 | 13.260 | 1.290 | | 31.912 | 73,96 | 83,56 |
| Illes Balears | 18.867 | 7.458 | 409 | | 26.734 | 107,51 | 111,54 |
| Canarias | 63.657 | 33.953 | 6.461 | | 104.071 | 75,16 | 86,72 |
| Cantabria | 9.161 | 4.253 | 690 | | 14.104 | 75,12 | 84,54 |
| Castilla-La Mancha | 34.914 | 20.073 | 2.428 | | 57.415 | 70,40 | 79,56 |
| Castilla-León | 39.963 | 20.041 | 3.297 | | 63.301 | 67,61 | 83,68 |
| Cataluña | 176.353 | 56.457 | 2.568 | | 235.378 | 108,87 | 117,27 |
| C. Valenciana | 114.328 | 43.856 | 6.168 | | 164.352 | 87,61 | 95,98 |
| Extremadura | 19.197 | 19.479 | 5.376 | 22.893 | 66.945 | 69,72 | 82,47 |
| Galicia | 49.504 | 33.339 | 5.013 | | 87.856 | 68,55 | 84,69 |
| Madrid | 134.475 | 33.871 | 2.430 | | 170.776 | 95,29 | 101,76 |
| Murcia | 28.406 | 9.986 | 1.345 | | 39.737 | 94,68 | 108,29 |
| Navarra | 10.809 | 4.326 | 261 | | 15.396 | 95,28 | 101,77 |
| País Vasco | 31.160 | 15.354 | 818 | | 47.332 | 77,87 | 85,65 |
| La Rioja | 5.683 | 1.786 | 100 | | 7.569 | 94,10 | 102,32 |
| Ceuta | 906 | 1.392 | 403 | | 2.701 | 49,05 | 69,26 |
| Melilla | 883 | 1.629 | 319 | | 2.831 | 49,97 | 62,57 |
| TOTAL | 960.119 | 455.701 | 65.223 | 163.908 | 1.644.951 | 84,56 | 96,80 |

COBERTURA BRUTA

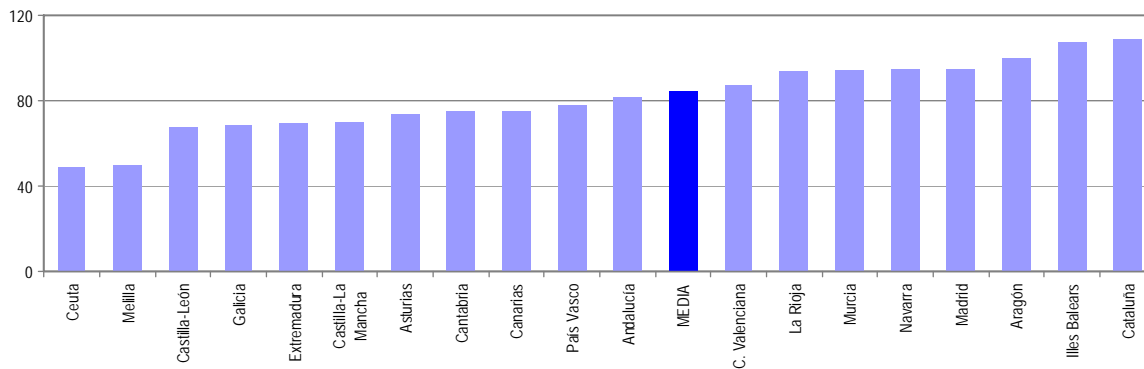

DISTRIBUCION DE BENEFICIARIOS

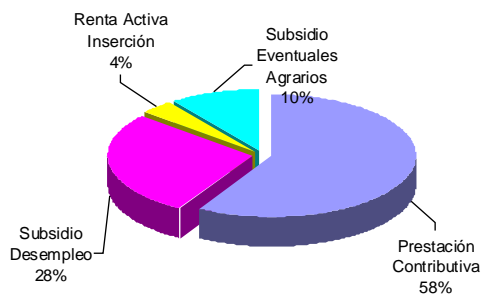

Notas Informativas:

El dato de beneficiarios corresponde a los que están en alta el último día del mes de mayo.

El dato subsidio incluye también a los beneficiarios de la Renta Agraria de Andalucía y Extremadura

Cobertura Bruta: El cociente que resulta entre el número de beneficiarios de prestaciones desempleo (excluido beneficiarios por desempleo parcial y de trabajadores agrarios), y el paro total registrado, ambos datos del mes del informe.

Cobertura Neta: El cociente que resulta entre el número de beneficiarios de prestaciones desempleo (excluido desempleo parcial y prestaciones y subsidios de trabajadores agrarios) y el paro registrado de industria construcción y servicio, ambos datos del mes del mayo.

Coberturas históricas calculadas con datos de paro SILEE.

GASTOS DE PRESTACIONES POR DESEMPLEO POR PROVINCIAS

| PROVINCIAS | Gastos de Prestaciones (miles de euros) | | | | | Cuantía media prestación contributiva percibida por beneficiario (euros/mes) |
|-----------------------|---|-------------------------|--------------------|------------------------|------------------------------|--|
| | Total | Prestación Contributiva | Subsidio Desempleo | Renta Activa Inserción | Subsidio Eventuales Agrarios | |
| Álava | 7.762 | 6.612 | 1.124 | 26 | | 860,9 |
| Albacete | 10.589 | 7.691 | 2.480 | 418 | | 764,0 |
| Alicante | 61.853 | 49.694 | 10.536 | 1.623 | | 756,5 |
| Almería | 25.665 | 19.037 | 4.202 | 434 | 1.992 | 752,8 |
| Ávila | 4.634 | 3.772 | 791 | 71 | | 731,1 |
| Badajoz | 26.730 | 12.862 | 6.456 | 1.855 | 5.557 | 714,4 |
| Illes Balears | 29.161 | 24.835 | 4.142 | 184 | | 811,1 |
| Barcelona | 200.204 | 176.853 | 22.537 | 814 | | 867,4 |
| Burgos | 8.732 | 7.335 | 1.286 | 111 | | 812,3 |
| Cáceres | 15.171 | 8.595 | 2.789 | 366 | 3.421 | 721,4 |
| Cádiz | 56.963 | 38.446 | 10.861 | 3.045 | 4.611 | 800,3 |
| Castellon de la Plana | 21.285 | 18.999 | 2.236 | 50 | | 796,2 |
| Ciudad Real | 13.299 | 9.887 | 3.114 | 298 | | 744,6 |
| Córdoba | 36.682 | 18.726 | 6.605 | 1.077 | 10.274 | 779,1 |
| A Coruña | 32.606 | 24.334 | 7.410 | 862 | | 757,9 |
| Cuenca | 4.473 | 3.403 | 976 | 94 | | 727,6 |
| Girona | 23.426 | 20.361 | 2.993 | 72 | | 795,3 |
| Granada | 39.384 | 24.123 | 6.738 | 796 | 7.727 | 808,0 |
| Guadalajara | 7.050 | 6.285 | 743 | 22 | | 826,1 |
| Gulpiúzcoa | 17.311 | 14.359 | 2.826 | 126 | | 882,6 |
| Huelva | 21.413 | 13.362 | 3.679 | 538 | 3.834 | 779,1 |
| Huesca | 5.006 | 4.475 | 501 | 30 | | 800,2 |
| Jaén | 28.666 | 13.866 | 5.435 | 736 | 8.629 | 772,6 |
| León | 13.428 | 10.153 | 2.972 | 303 | | 810,8 |
| Lleida | 10.371 | 9.121 | 1.190 | 60 | | 758,0 |
| La Rioja | 8.586 | 7.586 | 956 | 44 | | 837,0 |
| Lugo | 7.507 | 5.419 | 1.857 | 231 | | 721,4 |
| Madrid | 191.343 | 172.296 | 18.001 | 1.046 | | 835,2 |
| Málaga | 63.834 | 47.115 | 9.687 | 1.479 | 5.553 | 780,1 |
| Murcia | 44.266 | 38.183 | 5.496 | 587 | | 754,6 |
| Navarra | 17.678 | 15.204 | 2.362 | 112 | | 889,3 |
| Ourense | 8.702 | 5.689 | 2.678 | 335 | | 708,2 |
| Asturias | 30.389 | 22.694 | 7.140 | 555 | | 824,4 |
| Palencia | 4.213 | 3.371 | 738 | 104 | | 784,3 |
| Las Palmas | 51.115 | 39.928 | 9.382 | 1.805 | | 749,2 |
| Pontevedra | 29.115 | 22.204 | 6.220 | 691 | | 755,7 |
| Salamanca | 8.257 | 6.102 | 1.823 | 332 | | 742,0 |
| Sta.Cruz Tenerife | 38.611 | 30.164 | 7.533 | 914 | | 710,0 |
| Cantabria | 14.370 | 11.811 | 2.267 | 292 | | 799,9 |
| Segovia | 3.337 | 2.954 | 362 | 21 | | 778,0 |
| Sevilla | 83.831 | 50.286 | 14.975 | 2.597 | 15.973 | 782,6 |
| Soria | 1.657 | 1.386 | 257 | 14 | | 768,1 |
| Tarragona | 26.956 | 23.681 | 3.150 | 125 | | 821,7 |
| Teruel | 2.848 | 2.253 | 575 | 20 | | 774,5 |
| Toledo | 18.415 | 15.478 | 2.719 | 218 | | 768,8 |
| Valencia | 84.616 | 72.714 | 10.948 | 954 | | 774,0 |
| Valladolid | 13.824 | 11.804 | 1.688 | 332 | | 798,2 |
| Vizcaya | 28.292 | 23.567 | 4.534 | 191 | | 862,3 |
| Zamora | 3.951 | 3.019 | 825 | 107 | | 736,1 |
| Zaragoza | 23.365 | 20.564 | 2.541 | 260 | | 822,6 |
| Ceuta | 1.957 | 1.125 | 664 | 168 | | 816,2 |
| Melilla | 2.012 | 1.099 | 760 | 153 | | 783,6 |
| TOTAL NACIONAL | 1.534.911 | 1.204.882 | 234.760 | 27.698 | 67.571 | 800,0 |

Fuente: Datos provisionales del Servicio Público de Empleo Estatal

Notas:

Gastos contabilizados en el mes de junio y devengados en el mes de mayo.

Los gastos incluyen las cotizaciones a la Seguridad Social

Los gastos de subsidio por desempleo incluyen los de Renta Agraria

Las cuantías medias de prestación contributiva percibidas por beneficiario no incluyen las cotizaciones a la S. Social y corresponden a la cuantía bruta reconocida por mes (30 días de prestación)

La cuantía media de las prestaciones asistenciales (subsidios, renta agraria y renta activa de inserción), es del 80% del IPREM= 413,52euros (13,78€ x 30 días)

CUANTÍA MEDIA PRESTACIÓN CONTRIBUTIVA POR BENEFICIARIO

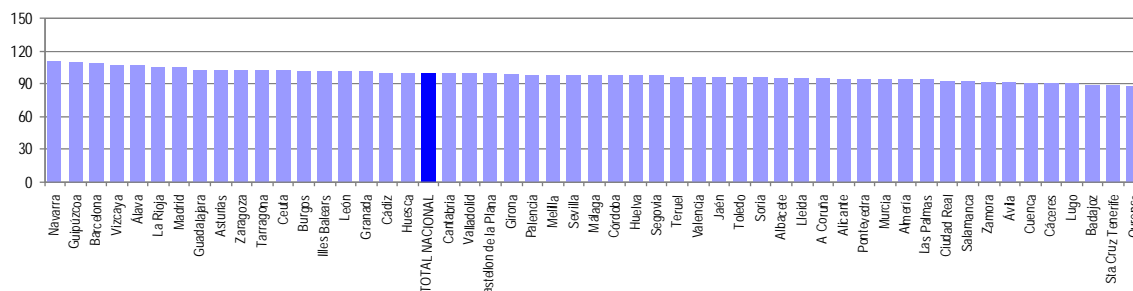

Notas: Valores racionales = Índice 100

GASTOS DE PRESTACIONES POR DESEMPLEO CC. AA

| CC.AA. | Gastos de Prestaciones (miles de euros) | | | | | Cuantía media prestación contributiva percibida por beneficiario (euros/mes) |
|-----------------------|---|-------------------------|--------------------|------------------------|------------------------------|--|
| | Total | Prestación Contributiva | Subsidio Desempleo | Renta Activa Inserción | Subsidio Eventuales Agrarios | |
| Andalucía | 356.438 | 224.961 | 62.182 | 10.702 | 58.593 | 783,7 |
| Aragón | 31.219 | 27.292 | 3.617 | 310 | | 814,8 |
| Asturias | 30.389 | 22.694 | 7.140 | 555 | | 824,4 |
| Illes Balears | 29.161 | 24.835 | 4.142 | 184 | | 811,1 |
| Canarias | 89.726 | 70.092 | 16.915 | 2.719 | | 732,1 |
| Cantabria | 14.370 | 11.811 | 2.267 | 292 | | 799,9 |
| Castilla-La Mancha | 53.826 | 42.744 | 10.032 | 1.050 | | 766,6 |
| Castilla-León | 62.033 | 49.896 | 10.742 | 1.395 | | 782,8 |
| Cataluña | 260.957 | 230.016 | 29.870 | 1.071 | | 851,3 |
| C. Valenciana | 167.754 | 141.407 | 23.720 | 2.627 | | 770,2 |
| Extremadura | 41.901 | 21.457 | 9.245 | 2.221 | 8.978 | 717,2 |
| Galicia | 77.930 | 57.646 | 18.165 | 2.119 | | 748,3 |
| Madrid | 191.343 | 172.296 | 18.001 | 1.046 | | 835,2 |
| Murcia | 44.266 | 38.183 | 5.496 | 587 | | 754,6 |
| Navarra | 17.678 | 15.204 | 2.362 | 112 | | 889,3 |
| Pais Vasco | 53.365 | 44.538 | 8.484 | 343 | | 868,6 |
| La Rioja | 8.586 | 7.586 | 956 | 44 | | 837,0 |
| Ceuta | 1.957 | 1.125 | 664 | 168 | | 816,2 |
| Melilla | 2.012 | 1.099 | 760 | 153 | | 783,6 |
| TOTAL NACIONAL | 1.534.911 | 1.204.882 | 234.760 | 27.698 | 67.571 | 800,0 |

Fuente: Datos provisionales del Servicio Público de Empleo Estatal
Notas:

Gastos contabilizados en el mes de junio y devengados en el mes de mayo.

Los gastos incluyen las cotizaciones a la Seguridad Social.

Los gastos de subsidio por desempleo incluyen los de Renta Agraria.

Las cuantías medias de prestación contributiva percibidas por beneficiario no incluyen las cotizaciones a la S. Social y corresponden a la cuantía bruta reconocida por mes (30 días de prestación).

La cuantía media de las prestaciones asistenciales (subsidios, renta agraria y renta activa de inserción), es del 80% del IPREM= 413,52euros (13,78€ x 30 días)

TOTAL NACIONAL DE GASTOS DE PRESTACIONES DE DESEMPLEO

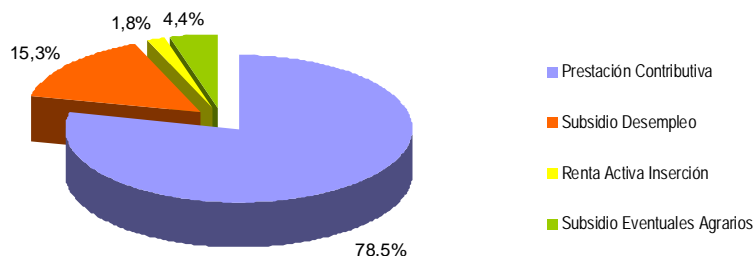

CUANTÍA MEDIA PRESTACIÓN CONTRIBUTIVA POR BENEFICIARIO

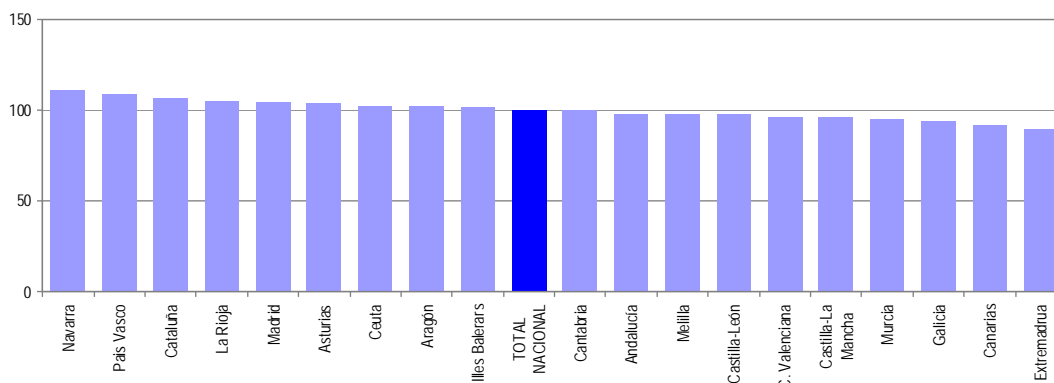

Notas: Valores nacionales = Índice 100

MAYO 2008

SÍNTESIS DE DATOS NACIONALES DE BENEFICIARIOS DE PRESTACIONES POR DESEMPLEO EXTRANJEROS

| | 2006 | 2007 | INCREMENTO 2007 S/ 2006 (%) | 2008 | INCREMENTO 2008S/ 2007 (%) |
|--|---------------|---------------|-----------------------------------|----------------|----------------------------------|
| Nº DE BENEFICIARIOS | 63.650 | 91.007 | 43,0 | 168.748 | 85,4 |
| Prestación Contributiva | 48.089 | 72.178 | 50,1 | 135.947 | 88,3 |
| Subsidio | 12.571 | 15.997 | 27,3 | 27.747 | 73,5 |
| Renta Activa de Inserción | 1.214 | 1.101 | -9,3 | 2.983 | 170,9 |
| Subsidio Eventuales Agrarios | 1.776 | 1.731 | -2,5 | 2.071 | 19,6 |
| ENTORNO COMUNITARIO | 12.156 | 23.891 | 96,5 | 44.150 | 84,8 |
| ENTORNO NO COMUNITARIO | 51.494 | 67.116 | 30,3 | 124.598 | 85,6 |
| % SOBRE TOTAL BENEFICIARIOS | 4,76 | 6,80 | 43,0 | 10,26 | 50,8 |
| Prestación Contributiva | 6,80 | 10,20 | 50,1 | 14,16 | 38,8 |
| Subsidio | 3,20 | 4,08 | 27,3 | 6,09 | 49,4 |
| Renta Activa de Inserción | 1,87 | 1,70 | -9,3 | 4,57 | 169,1 |
| Subsidio Eventuales Agrarios | 1,03 | 1,00 | -2,5 | 1,26 | 26,0 |
| % BENEFICIARIOS s/DEMANDANTES DE EMPLEO EXTRANJEROS | 49,35 | 61,16 | 23,9 | 67,82 | 10,9 |
| GASTO (Miles de Euros) (1) | 52.032 | 73.931 | 42,1 | 145.513 | 96,8 |
| Prestación Contributiva | 45.390 | 65.679 | 44,7 | 130.304 | 98,4 |
| Subsidio | 5.519 | 7.169 | 29,9 | 13.206 | 84,2 |
| Renta Activa de Inserción | 401 | 378 | -5,7 | 1.127 | 198,1 |
| Subsidio Eventuales Agrarios | 722 | 705 | -2,4 | 876 | 24,3 |
| % S/GASTO TOTAL PRESTACIONES | 4,4 | 6,3 | 43,2 | 9,5 | 50,8 |

(1) Datos estimados.

Fuente: Datos provisionales del Servicio Público de Empleo Estatal correspondientes al mes de mayo de cada año.

Notas:

En el entorno comunitario se incluyen los países de la UE, inclusive los de régimen transitorio, los del Espacio Económico Europeo (Liechtenstein, Islandia y Noruega) y la Confederación Suiza.

SÍNTESIS DE DATOS NACIONALES DE BENEFICIARIOS DE PRESTACIONES POR DESEMPLEO EXTRANJEROS

Nº DE BENEFICIARIOS

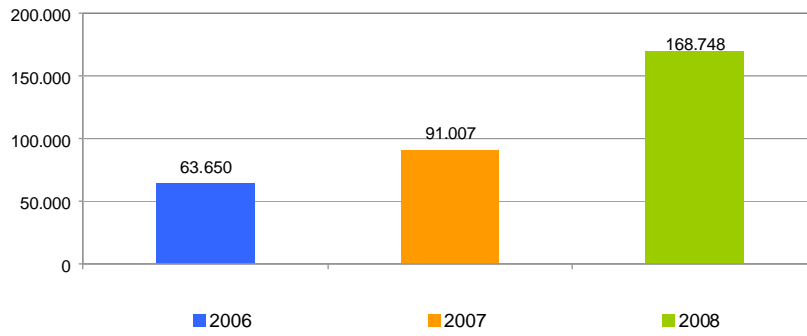

% s/ TOTAL BENEFICIARIOS

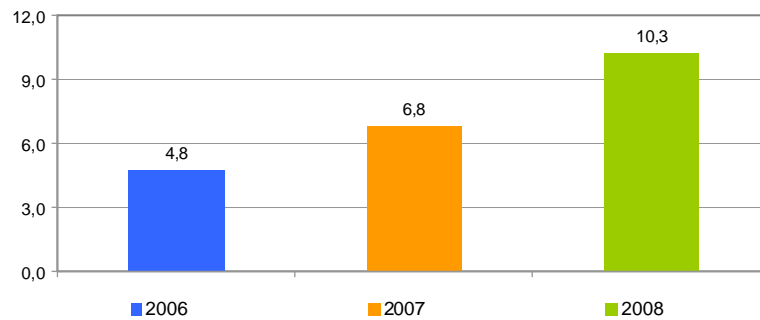

% BENEFICIARIOS s/ DEMANDANTES EMPLEO EXTRANJEROS

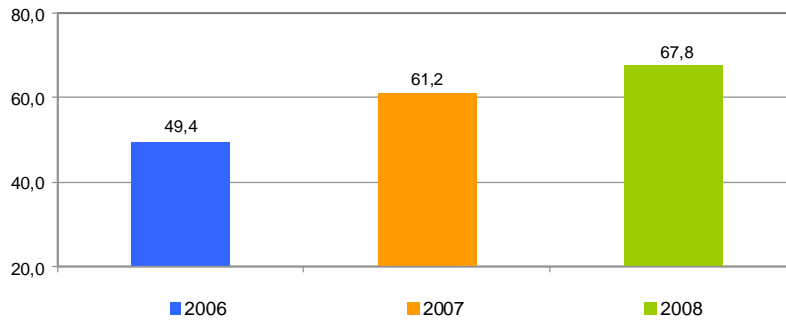

SÍNTESIS DE DATOS NACIONALES DE BENEFICIARIOS DE PRESTACIONES POR DESEMPEÑO EXTRANJEROS

EVOLUCIÓN DEL GASTO DE BENEFICIARIOS EXTRANJEROS

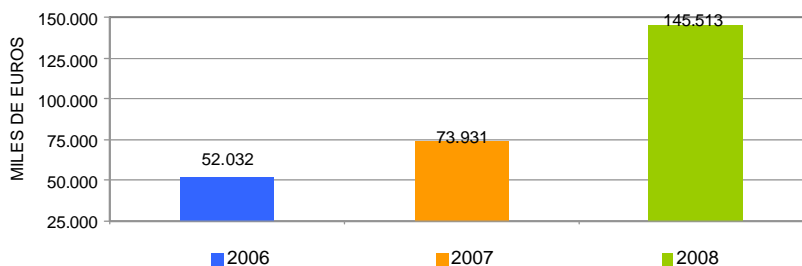

DISTRIBUCIÓN DEL GASTO DE BENEFICIARIOS EXTRANJEROS POR TIPO DE PRESTACIÓN (%)

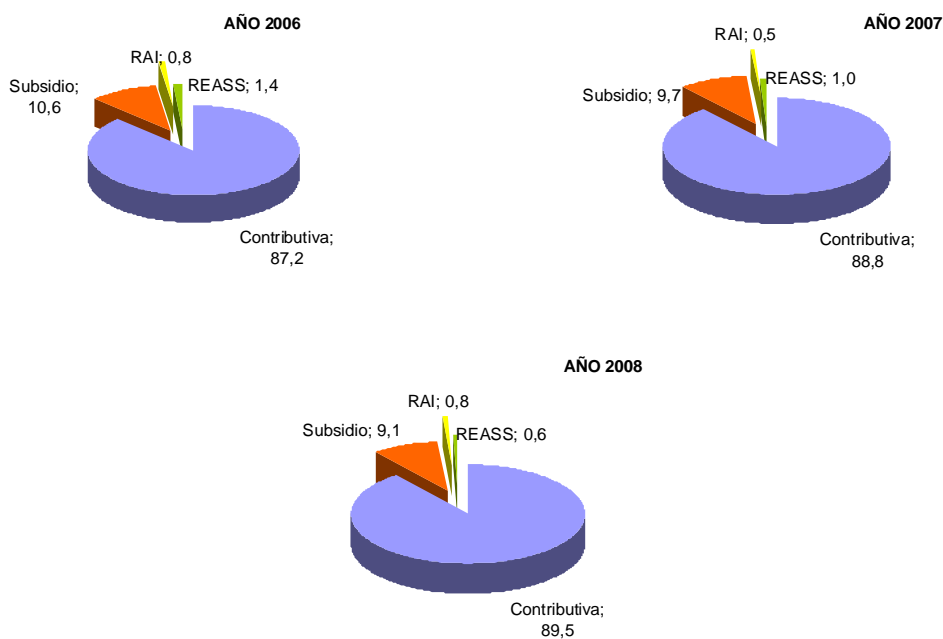

EVOLUCIÓN % GASTO BENEFICIARIOS EXTRANJEROS s/GASTO TOTAL EN PRESTACIONES

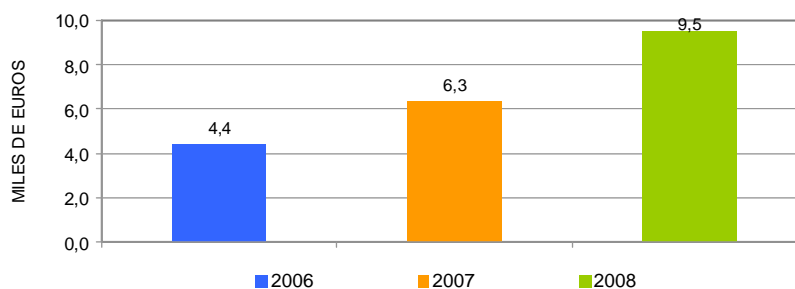

MAYO 2008

DISTRIBUCIÓN DE LOS BENEFICIARIOS EXTRANJEROS POR PROVINCIAS

| | Beneficiarios extranjeros | | | % |
|-----------------------|---------------------------|---------------------|------------------------|---------------|
| | Total | Países comunitarios | Países no comunitarios | |
| Álava | 698 | 129 | 569 | 0,41 |
| Albacete | 998 | 272 | 726 | 0,59 |
| Alicante | 9.213 | 2.593 | 6.620 | 5,46 |
| Almería | 6.483 | 1.958 | 4.525 | 3,84 |
| Ávila | 455 | 128 | 327 | 0,27 |
| Badajoz | 498 | 240 | 258 | 0,30 |
| Illes Balears | 5.121 | 1.499 | 3.622 | 3,04 |
| Barcelona | 27.509 | 4.216 | 23.293 | 16,30 |
| Burgos | 885 | 361 | 524 | 0,52 |
| Cáceres | 1.069 | 109 | 960 | 0,63 |
| Cádiz | 1.181 | 417 | 764 | 0,70 |
| Castellon de la Plana | 4.074 | 1.721 | 2.353 | 2,41 |
| Ciudad Real | 1.381 | 602 | 779 | 0,82 |
| Córdoba | 593 | 157 | 436 | 0,35 |
| A Coruña | 1.000 | 339 | 661 | 0,59 |
| Cuenca | 735 | 369 | 366 | 0,44 |
| Girona | 5.351 | 970 | 4.381 | 3,17 |
| Granada | 2.192 | 737 | 1.455 | 1,30 |
| Guadalajara | 1.194 | 456 | 738 | 0,71 |
| Guipúzcoa | 842 | 226 | 616 | 0,50 |
| Huelva | 1.195 | 424 | 771 | 0,71 |
| Huesca | 845 | 261 | 584 | 0,50 |
| Jaén | 1.017 | 150 | 867 | 0,60 |
| León | 790 | 359 | 431 | 0,47 |
| Lleida | 2.555 | 736 | 1.819 | 1,51 |
| La Rioja | 1.373 | 351 | 1.022 | 0,81 |
| Lugo | 360 | 131 | 229 | 0,21 |
| Madrid | 30.270 | 7.587 | 22.683 | 17,94 |
| Málaga | 6.210 | 2.208 | 4.002 | 3,68 |
| Murcia | 7.862 | 716 | 7.146 | 4,66 |
| Navarra | 2.381 | 495 | 1.886 | 1,41 |
| Ourense | 448 | 305 | 143 | 0,27 |
| Asturias | 1.123 | 310 | 813 | 0,67 |
| Palencia | 168 | 62 | 106 | 0,10 |
| Las Palmas | 6.913 | 1.743 | 5.170 | 4,10 |
| Pontevedra | 1.284 | 495 | 789 | 0,76 |
| Salamanca | 407 | 190 | 217 | 0,24 |
| Sta.Cruz Tenerife | 3.727 | 1.469 | 2.258 | 2,21 |
| Cantabria | 971 | 254 | 717 | 0,58 |
| Segovia | 608 | 321 | 287 | 0,36 |
| Sevilla | 1.760 | 477 | 1.283 | 1,04 |
| Soria | 256 | 82 | 174 | 0,15 |
| Tarragona | 5.659 | 1.452 | 4.207 | 3,35 |
| Teruel | 512 | 204 | 308 | 0,30 |
| Toledo | 2.331 | 877 | 1.454 | 1,38 |
| Valencia | 9.941 | 2.987 | 6.954 | 5,89 |
| Valladolid | 766 | 363 | 403 | 0,45 |
| Vizcaya | 1.088 | 253 | 835 | 0,65 |
| Zamora | 198 | 129 | 69 | 0,12 |
| Zaragoza | 3.469 | 1.248 | 2.221 | 2,06 |
| Ceuta | 278 | 5 | 273 | 0,17 |
| Melilla | 511 | 7 | 504 | 0,30 |
| TOTAL NACIONAL | 168.748 | 44.150 | 124.598 | 100,00 |

DISTRIBUCIÓN DE LOS BENEFICIARIOS EXTRANJEROS POR COMUNIDADES AUTÓNOMAS

| | TOTAL | | | | | COMUNITARIOS | | | | | NO COMUNITARIOS | | | | |
|-------------------|----------------------------|---------------|--------------|--------------|----------------|----------------------------|--------------|------------|------------|---------------|----------------------------|---------------|--------------|--------------|----------------|
| | Prestaciones R.D.Leg. 1/94 | | REASS | RAI | Total | Prestaciones R.D.Leg. 1/94 | | REASS | RAI | Total | Prestaciones R.D.Leg. 1/94 | | REASS | RAI | Total |
| | Contrib. | Subsidio | | | | Contrib. | Subsidio | | | | Contrib. | Subsidio | | | |
| Andalucía | 14.240 | 4.479 | 1.284 | 628 | 20.631 | 4.754 | 1.462 | 90 | 222 | 6.528 | 9.486 | 3.017 | 1.194 | 406 | 14.103 |
| Aragón | 4.122 | 646 | 0 | 58 | 4.826 | 1.474 | 217 | | 22 | 1.713 | 2.648 | 429 | | 36 | 3.113 |
| Asturias | 777 | 291 | 0 | 55 | 1.123 | 198 | 94 | | 18 | 310 | 579 | 197 | | 37 | 813 |
| Illes Balears | 4.066 | 993 | 0 | 62 | 5.121 | 1.111 | 361 | | 27 | 1.499 | 2.955 | 632 | | 35 | 3.622 |
| Canarias | 8.123 | 2.184 | 0 | 333 | 10.640 | 2.432 | 669 | | 111 | 3.212 | 5.691 | 1.515 | | 222 | 7.428 |
| Cantabria | 748 | 198 | 0 | 25 | 971 | 194 | 51 | | 9 | 254 | 554 | 147 | | 16 | 717 |
| Castilla-La Manch | 5.117 | 1.427 | 0 | 95 | 6.639 | 2.021 | 519 | | 36 | 2.576 | 3.096 | 908 | | 59 | 4.063 |
| Castilla-León | 3.352 | 1.046 | 0 | 135 | 4.533 | 1.449 | 494 | | 52 | 1.995 | 1.903 | 552 | | 83 | 2.538 |
| Cataluña | 34.576 | 6.210 | 0 | 288 | 41.074 | 6.359 | 963 | | 52 | 7.374 | 28.217 | 5.247 | | 236 | 33.700 |
| C. Valenciana | 19.437 | 3.392 | 0 | 399 | 23.228 | 6.115 | 1.022 | | 164 | 7.301 | 13.322 | 2.370 | | 235 | 15.927 |
| Extremadura | 417 | 289 | 787 | 74 | 1.567 | 174 | 131 | 18 | 26 | 349 | 243 | 158 | 769 | 48 | 1.218 |
| Galicia | 1.959 | 908 | 0 | 225 | 3.092 | 795 | 365 | | 110 | 1.270 | 1.164 | 543 | | 115 | 1.822 |
| Madrid | 26.564 | 3.437 | 0 | 269 | 30.270 | 6.684 | 812 | | 91 | 7.587 | 19.880 | 2.625 | | 178 | 22.683 |
| Murcia | 7.092 | 675 | 0 | 95 | 7.862 | 580 | 113 | | 23 | 716 | 6.512 | 562 | | 72 | 7.146 |
| Navarra | 1.901 | 440 | 0 | 40 | 2.381 | 398 | 83 | | 14 | 495 | 1.503 | 357 | | 26 | 1.886 |
| País Vasco | 2.081 | 503 | 0 | 44 | 2.628 | 471 | 125 | | 12 | 608 | 1.610 | 378 | | 32 | 2.020 |
| La Rioja | 1.198 | 168 | 0 | 7 | 1.373 | 312 | 37 | | 2 | 351 | 886 | 131 | | 5 | 1.022 |
| Ceuta | 65 | 154 | 0 | 59 | 278 | 2 | 3 | | | 5 | 63 | 151 | | 59 | 273 |
| Melilla | 112 | 307 | 0 | 92 | 511 | 4 | 2 | | 1 | 7 | 108 | 305 | | 91 | 504 |
| TOTAL | 135.947 | 27.747 | 2.071 | 2.983 | 168.748 | 35.527 | 7.523 | 108 | 992 | 44.150 | 100.420 | 20.224 | 1.963 | 1.991 | 124.598 |

BENEFICIARIOS EXTRANJEROS COMUNITARIOS (%)

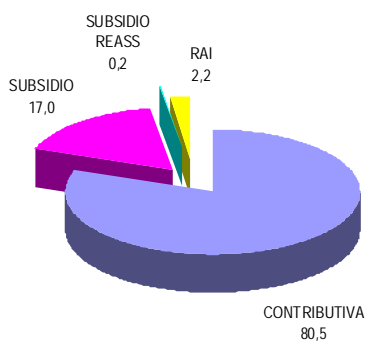

BENEFICIARIOS EXTRANJEROS NO COMUNITARIOS (%)

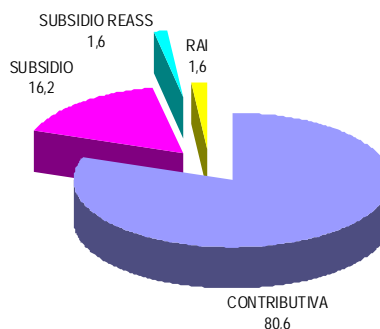

MAYO 2008

RELACIÓN DE LOS 60 PAÍSES CON MAYOR PROPORCIÓN DE BENEFICIARIOS DE PRESTACIONES POR DESEMPLEO EXTRANJEROS DEL TOTAL DE PAÍSES

| | Beneficiarios extranjeros | % s/Total de beneficiarios extranjeros |
|------------------------|---------------------------|--|
| MARRUECOS | 39.900 | 23,65 |
| ECUADOR | 22.702 | 13,45 |
| RUMANIA | 16.524 | 9,79 |
| COLOMBIA | 12.236 | 7,25 |
| ITALIA | 5.221 | 3,09 |
| PORTUGAL | 5.095 | 3,02 |
| PERÚ | 4.855 | 2,88 |
| ARGENTINA | 4.612 | 2,73 |
| BULGARIA | 4.546 | 2,69 |
| UCRANIA | 3.757 | 2,23 |
| BOLIVIA | 3.013 | 1,79 |
| ARGELIA | 2.916 | 1,73 |
| DOMINICANA, REPÚBLICA | 2.564 | 1,52 |
| POLONIA | 2.297 | 1,36 |
| FRANCIA | 2.282 | 1,35 |
| ALEMANIA | 2.223 | 1,32 |
| REINO UNIDO | 2.156 | 1,28 |
| CUBA | 2.113 | 1,25 |
| SENEGAL | 2.112 | 1,25 |
| PAKISTÁN | 2.091 | 1,24 |
| URUGUAY | 1.640 | 0,97 |
| BRASIL | 1.635 | 0,97 |
| NIGERIA | 1.578 | 0,94 |
| VENEZUELA | 1.406 | 0,83 |
| RUSIA, FEDERACION DE | 1.346 | 0,80 |
| CHILE | 1.309 | 0,78 |
| MALÍ | 1.144 | 0,68 |
| GAMBIA | 1.109 | 0,66 |
| GHANA | 962 | 0,57 |
| LITUANIA | 878 | 0,52 |
| MAURITANIA | 854 | 0,51 |
| GUINEA | 699 | 0,41 |
| HOLANDA - PAISES BAJOS | 577 | 0,34 |
| CHINA | 553 | 0,33 |
| BÉLGICA | 546 | 0,32 |
| MOLDAVIA, REPÚBLICA DE | 536 | 0,32 |
| GUINEA BISSAU | 471 | 0,28 |
| PARAGUAY | 464 | 0,28 |
| FILIPINAS | 431 | 0,26 |
| ARMENIA | 412 | 0,24 |
| INDIA | 396 | 0,24 |
| GUINEA ECUATORIAL | 372 | 0,22 |
| MÉJICO | 305 | 0,18 |
| CHECA, REPÚBLICA | 260 | 0,15 |
| SUECIA | 251 | 0,15 |
| ESTADOS UNIDOS | 246 | 0,15 |
| GEORGIA | 234 | 0,14 |
| ESLOVAQUIA | 233 | 0,14 |
| CAMERÚN | 203 | 0,12 |
| HONDURAS | 195 | 0,12 |
| AUSTRIA | 192 | 0,11 |
| CONGO | 158 | 0,09 |
| APÁTRIDA | 157 | 0,09 |
| ANGOLA | 144 | 0,09 |
| BANGLADESH | 140 | 0,08 |
| BENIN | 136 | 0,08 |
| IRLANDA | 135 | 0,08 |
| HUNGRÍA | 133 | 0,08 |
| DINAMARCA | 121 | 0,07 |
| SIERRA LEONA | 119 | 0,07 |
| RESTO | 2.853 | 1,69 |
| TOTAL | 168.748 | 100,00 |

EVOLUCIÓN MENSUAL DEL GASTO DE PRESTACIONES

Datos provisionales.

Gastos contabilizados en el mes de junio y devengados en el mes de mayo, incluyen las cotizaciones a la Seguridad Social

| MESES | AÑO 2007 | | | AÑO 2008 | | |
|------------|---|----------------|-------|---|----------------|-------|
| | GASTO DE PRESTACIONES (Miles de euros) | % DE VARIACIÓN | | GASTO DE PRESTACIONES (Miles de euros) | % DE VARIACIÓN | |
| | | MENSUAL | ANUAL | | MENSUAL | ANUAL |
| ENERO | 1.302.020 | 7,78 | 7,52 | 1.537.270 | 9,21 | 18,07 |
| FEBRERO | 1.262.384 | -3,04 | 3,20 | 1.525.783 | -0,75 | 20,87 |
| MARZO | 1.230.229 | -2,55 | 5,54 | 1.491.129 | -2,27 | 21,21 |
| ABRIL | 1.177.760 | -4,26 | 4,21 | 1.532.222 | 2,76 | 30,10 |
| MAYO | 1.173.692 | -0,35 | 4,26 | 1.534.911 | 0,18 | 30,78 |
| JUNIO | 1.166.416 | -0,62 | 6,66 | | | |
| JULIO | 1.218.628 | 4,48 | 8,04 | | | |
| AGOSTO | 1.323.979 | 8,65 | 11,06 | | | |
| SEPTIEMBRE | 1.336.216 | 0,92 | 12,11 | | | |
| OCTUBRE | 1.324.727 | -0,86 | 13,94 | | | |
| NOVIEMBRE | 1.374.095 | 3,73 | 13,84 | | | |
| DICIEMBRE | 1.407.602 | 2,44 | 16,52 | | | |

EVOLUCIÓN MENSUAL DEL GASTO MEDIO POR BENEFICIARIO DE PRESTACIONES

No se incluyen los gastos del subsidio para trabajadores eventuales agrarios (REASS)

| MESES | AÑO 2007 | | | AÑO 2008 | | |
|------------|------------------------------|----------------|-------|------------------------------|----------------|-------|
| | GASTO MEDIO POR BENEFICIARIO | % DE VARIACIÓN | | GASTO MEDIO POR BENEFICIARIO | % DE VARIACIÓN | |
| | | MENSUAL | ANUAL | | MENSUAL | ANUAL |
| ENERO | 983,79 | 4,32 | 3,73 | 1.021,39 | 4,39 | 3,82 |
| FEBRERO | 955,99 | -2,83 | -0,39 | 1.003,84 | -1,72 | 5,01 |
| MARZO | 950,65 | -0,56 | -0,07 | 996,05 | -0,78 | 4,78 |
| ABRIL | 937,32 | -1,40 | -3,15 | 1.002,47 | 0,64 | 6,95 |
| MAYO | 948,84 | 1,23 | -3,19 | 990,75 | -1,17 | 4,42 |
| JUNIO | 928,94 | -2,10 | -2,29 | | | |
| JULIO | 928,84 | -0,01 | 0,14 | | | |
| AGOSTO | 964,94 | 3,89 | 1,98 | | | |
| SEPTIEMBRE | 1.023,60 | 6,08 | 2,26 | | | |
| OCTUBRE | 998,50 | -2,45 | 3,53 | | | |
| NOVIEMBRE | 987,06 | -1,15 | 3,56 | | | |
| DICIEMBRE | 978,48 | -0,87 | 3,76 | | | |

EVOLUCIÓN MENSUAL SOLICITUDES DE PRESTACIONES

| MESES | AÑO 2007 | | | AÑO 2008 | | |
|------------|-----------------------------|----------------|-------|------------------------------|----------------|-------|
| | SOLICITUDES DE PRESTACIONES | % DE VARIACIÓN | | SOLICITUDES POR PRESTACIONES | % DE VARIACIÓN | |
| | | MENSUAL | ANUAL | | MENSUAL | ANUAL |
| ENERO | 403.601 | 26,16 | 10,11 | 474.979 | 36,80 | 17,69 |
| FEBRERO | 320.336 | -20,63 | 5,03 | 396.113 | -16,60 | 23,66 |
| MARZO | 364.435 | 13,77 | 10,29 | 382.829 | -3,35 | 5,05 |
| ABRIL | 338.164 | -7,21 | 21,75 | 445.008 | 16,24 | 31,60 |
| MAYO | 351.496 | 3,94 | 1,38 | 426.391 | -4,18 | 21,31 |
| JUNIO | 372.414 | 5,95 | 3,31 | | | |
| JULIO | 426.906 | 14,63 | 9,08 | | | |
| AGOSTO | 364.470 | -14,63 | 10,29 | | | |
| SEPTIEMBRE | 356.127 | -2,29 | 5,59 | | | |
| OCTUBRE | 444.488 | 24,81 | 13,40 | | | |
| NOVIEMBRE | 424.396 | -4,52 | 8,07 | | | |
| DICIEMBRE | 347.208 | -18,19 | 8,53 | | | |

EVOLUCIÓN MENSUAL DE BENEFICIARIOS DE PRESTACIONES

| MESES | AÑO 2007 | | | AÑO 2008 | | |
|------------|---------------|----------------|-------|---------------|----------------|-------|
| | BENEFICIARIOS | % DE VARIACIÓN | | BENEFICIARIOS | % DE VARIACIÓN | |
| | | MENSUAL | ANUAL | | MENSUAL | ANUAL |
| ENERO | 1.425.737 | 2,49 | 3,07 | 1.608.258 | 4,54 | 12,80 |
| FEBRERO | 1.422.225 | -0,25 | 2,52 | 1.621.589 | 0,83 | 14,02 |
| MARZO | 1.396.221 | -1,83 | 4,74 | 1.594.027 | -1,70 | 14,17 |
| ABRIL | 1.354.043 | -3,02 | 6,55 | 1.624.644 | 1,92 | 19,98 |
| MAYO | 1.337.477 | -1,22 | 6,48 | 1.644.951 | 1,25 | 22,99 |
| JUNIO | 1.356.040 | 1,39 | 7,90 | | | |
| JULIO | 1.411.105 | 4,06 | 6,91 | | | |
| AGOSTO | 1.472.195 | 4,33 | 7,84 | | | |
| SEPTIEMBRE | 1.410.445 | -4,19 | 8,01 | | | |
| OCTUBRE | 1.431.382 | 1,48 | 8,54 | | | |
| NOVIEMBRE | 1.501.831 | 4,92 | 8,96 | | | |
| DICIEMBRE | 1.538.480 | 2,44 | 10,60 | | | |

EVOLUCIÓN MENSUAL DEL PLAZO DE RECONOCIMIENTO DE PRESTACIONES

| MESES | AÑO 2007 | | | AÑO 2008 | | |
|------------|-------------------------|----------------|--------|-------------------------|----------------|-------|
| | PLAZO DE RECONOCIMIENTO | % DE VARIACIÓN | | PLAZO DE RECONOCIMIENTO | % DE VARIACIÓN | |
| | | MENSUAL | ANUAL | | MENSUAL | ANUAL |
| ENERO | 13 | 62,50 | -35,00 | 13 | 116,67 | 0,00 |
| FEBRERO | 9 | -30,77 | -35,71 | 9 | -30,77 | 0,00 |
| MARZO | 7 | -22,22 | -22,22 | 8 | -11,11 | 14,29 |
| ABRIL | 7 | 0,00 | -30,00 | 8 | 0,00 | 14,29 |
| MAYO | 7 | 0,00 | -22,22 | 7 | -12,50 | 0,00 |
| JUNIO | 6 | -14,29 | -25,00 | | | |
| JULIO | 7 | 16,67 | -22,22 | | | |
| AGOSTO | 11 | 57,14 | -8,33 | | | |
| SEPTIEMBRE | 13 | 18,18 | 8,33 | | | |
| OCTUBRE | 10 | -23,08 | 11,11 | | | |
| NOVIEMBRE | 8 | -20,00 | 0,00 | | | |
| DICIEMBRE | 6 | -25,00 | -25,00 | | | |